www.ps.bam.de/Gg21/L21g00N1.TXT/ .PS, Seite 1/26; ORS18_95, L*=18_95
N: Keine Ausgabe-Linearisierung (OL) in Datei (F), Startup (S), Gerät (D)

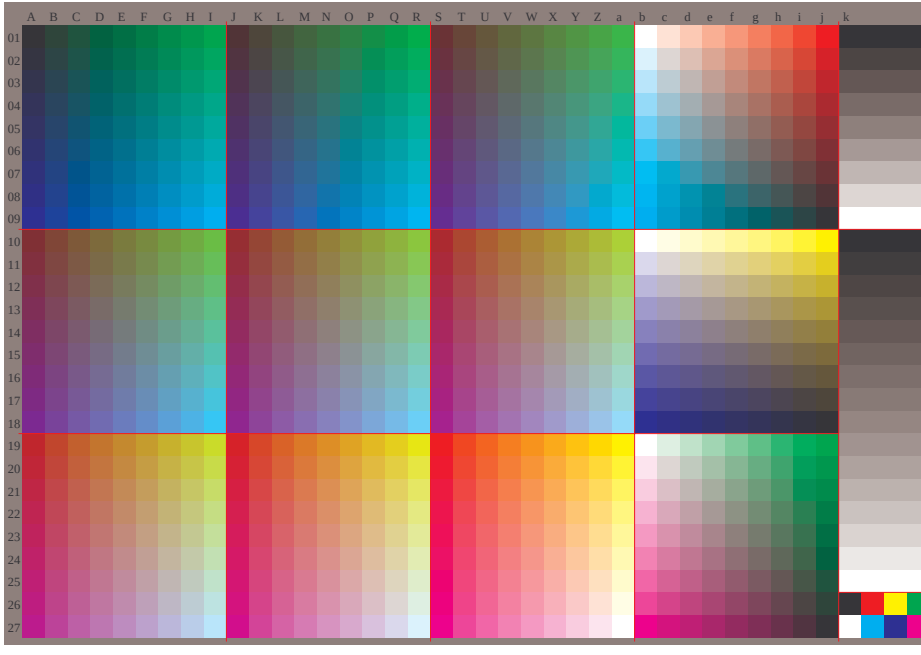

Siehe ähnliche Dateien: http://www.ps.bam.de/Gg21/; www.ps.bam.de/Gg.HTM
Technische Information: http://www.ps.bam.de Version 2.1, 1o=1,1, ColSpx=0

BAM-Registrierung: 20081201-Gg21/L21g00N1.TXT/ .PS
Anwendung für Beurteilung und Messung von Drucker− oder Monitorsystemen

BAM-Material: Code=ihadta

BAM-Prüfvorlage Gg21; Relatives Geräte-Farbsystem
D65: 1080 Normfarben, Datentabellen mit RGB/CMY0−LUT

Eingabe: *000n / w / nnn0 / www set...*
Ausgabe: *−>cmy0* setcmykcolor*