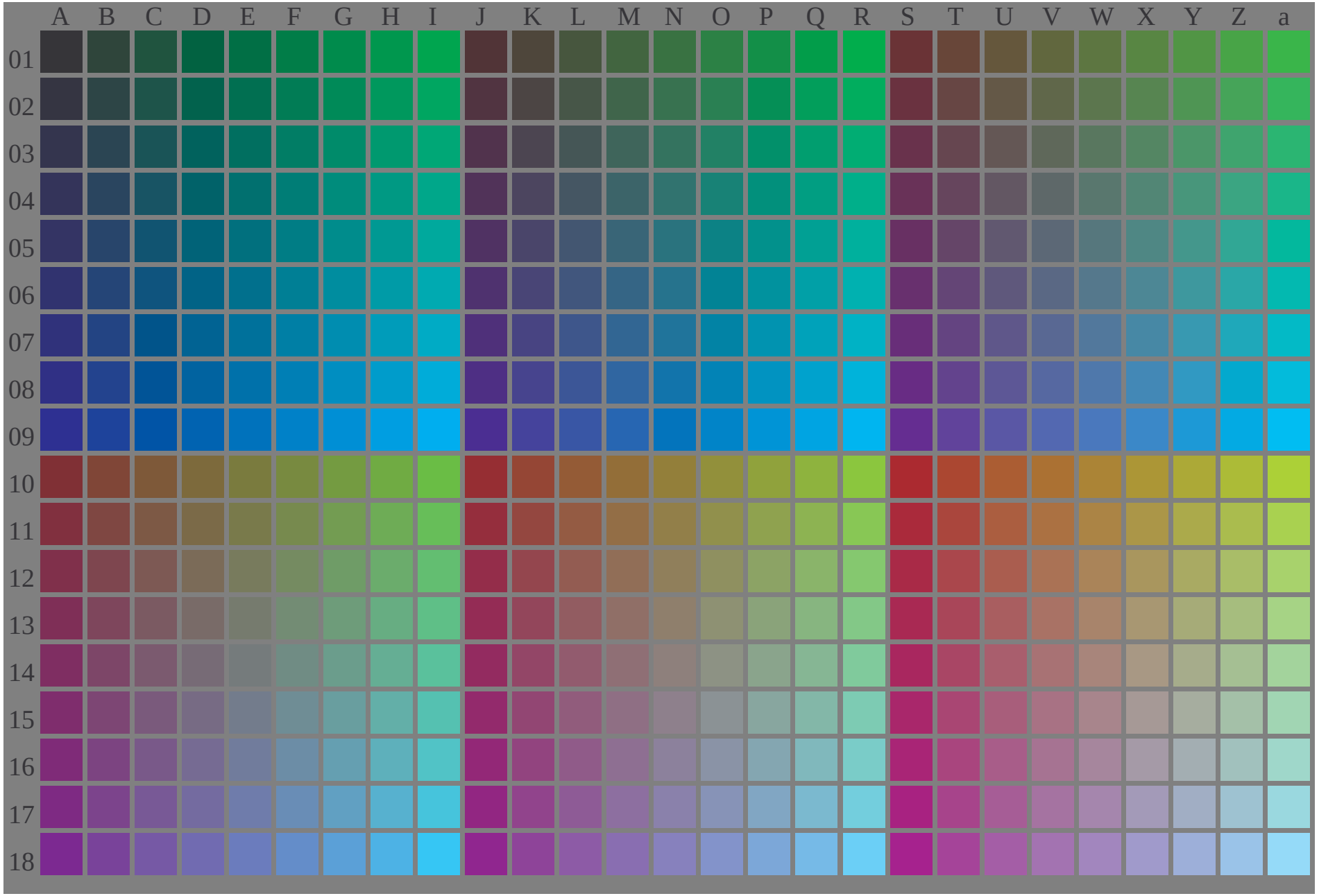

YE110−7N, Prüfvorlage mit 27x18=486 Farben; digital gleichabständige 9stufige Farbreihen; vergleiche ISO/IEC 15775; cmy0-Farbdaten, Mustergröße und graues Layout: 8mm x 8mm, 250mm x 170mm, Seite 1/3

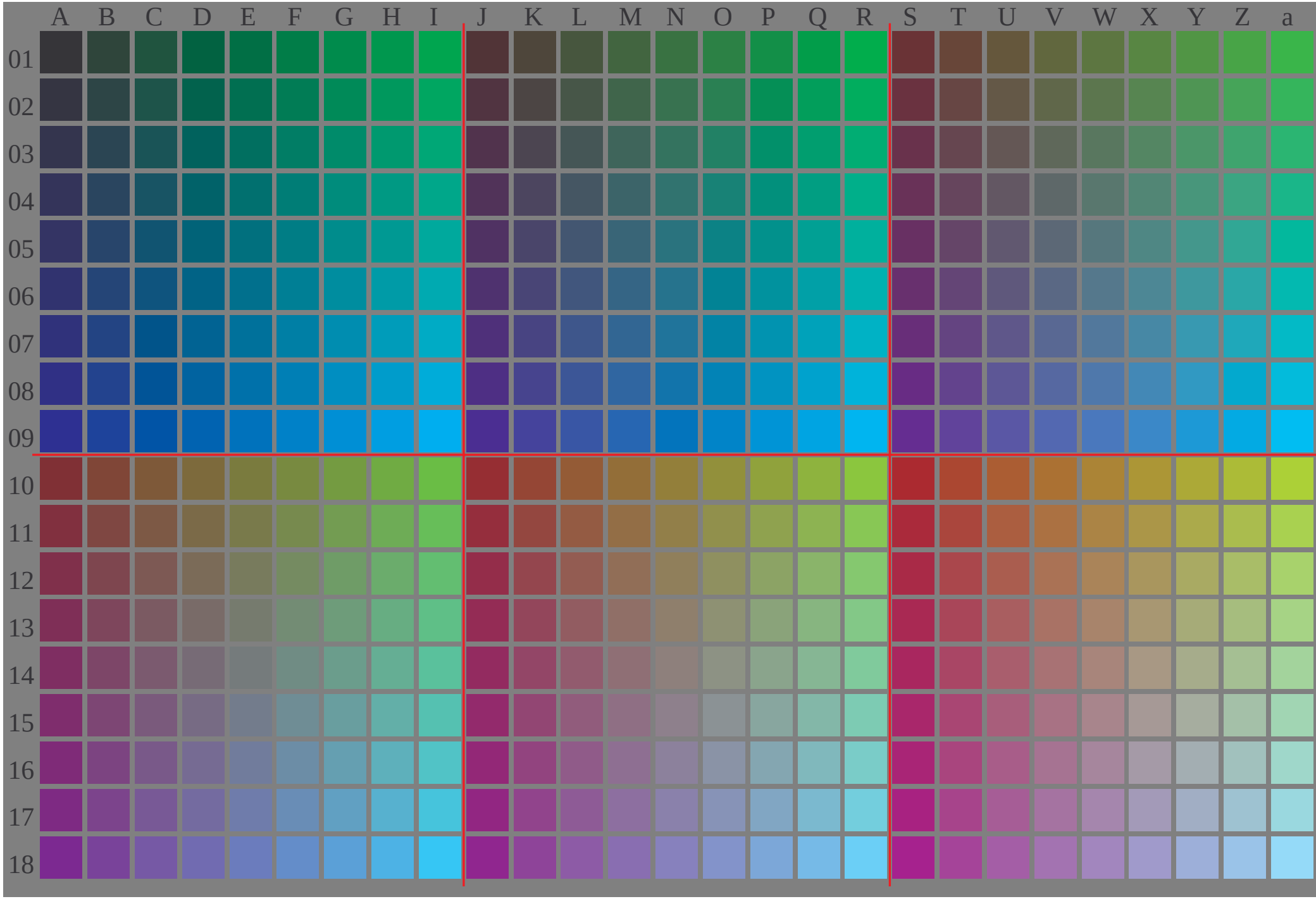

YE110−7N, Prüfvorlage mit 27x18=486 Farben; digital gleichabständige 9stufige Farbreihen; vergleiche ISO/IEC 15775; cmy0-Farbdaten, Mustergröße und graues Layout: 8,8mm x 8,8mm, 275mm x 187mm, Seite 2/3

	A	B	C	D	E	F	G	H	I	J	K	L	M	N	O	P	Q	R	S	T	U	V	W	X	Y	Z	a
01	000 A01 1.0 1.0 1.0	009 B01 1.0 0.875 1.0	018 C01 1.0 0.75 1.0	027 D01 1.0 0.625 1.0	036 E01 1.0 0.5 1.0	045 F01 1.0 0.375 1.0	054 G01 1.0 0.25 1.0	063 H01 1.0 0.125 1.0	072 I01 1.0 0.0 1.0	081 J01 0.875 1.0 1.0	090 K01 0.875 0.875 1.0	099 L01 0.875 0.75 1.0	108 M01 0.875 0.625 1.0	117 N01 0.875 0.5 1.0	126 O01 0.875 0.375 1.0	135 P01 0.875 0.25 1.0	144 Q01 0.875 0.125 1.0	153 R01 0.875 0.0 1.0	162 S01 0.75 1.0 1.0	171 T01 0.75 0.875 1.0	180 U01 0.75 0.75 1.0	189 V01 0.75 0.625 1.0	198 W01 0.75 0.5 1.0	207 X01 0.75 0.375 1.0	216 Y01 0.75 0.25 1.0	225 Z01 0.75 0.125 1.0	234 a01 0.75 0.0 1.0
02	001 A02 1.0 1.0 0.875	010 B02 1.0 0.875 0.875	019 C02 1.0 0.75 0.875	028 D02 1.0 0.625 0.875	037 E02 1.0 0.5 0.875	046 F02 1.0 0.375 0.875	055 G02 1.0 0.25 0.875	064 H02 1.0 0.125 0.875	073 I02 1.0 0.0 0.875	082 J02 0.875 1.0 0.875	091 K02 0.875 0.875 0.875	100 L02 0.875 0.75 0.875	109 M02 0.875 0.625 0.875	118 N02 0.875 0.5 0.875	127 O02 0.875 0.375 0.875	136 P02 0.875 0.25 0.875	145 Q02 0.875 0.125 0.875	154 R02 0.875 0.0 0.875	163 S02 0.75 1.0 0.875	172 T02 0.75 0.875 0.875	181 U02 0.75 0.75 0.875	190 V02 0.75 0.625 0.875	199 W02 0.75 0.5 0.875	208 X02 0.75 0.375 0.875	217 Y02 0.75 0.25 0.875	226 Z02 0.75 0.125 0.875	235 a02 0.75 0.0 0.875
03	002 A03 1.0 1.0 0.75	011 B03 1.0 0.875 0.75	020 C03 1.0 0.75 0.75	029 D03 1.0 0.625 0.75	038 E03 1.0 0.5 0.75	047 F03 1.0 0.375 0.75	056 G03 1.0 0.25 0.75	065 H03 1.0 0.125 0.75	074 I03 1.0 0.0 0.75	083 J03 0.875 1.0 0.75	092 K03 0.875 0.875 0.75	101 L03 0.875 0.75 0.75	110 M03 0.875 0.625 0.75	119 N03 0.875 0.5 0.75	128 O03 0.875 0.375 0.75	137 P03 0.875 0.25 0.75	146 Q03 0.875 0.125 0.75	155 R03 0.875 0.0 0.75	164 S03 0.75 1.0 0.75	173 T03 0.75 0.875 0.75	182 U03 0.75 0.75 0.75	191 V03 0.75 0.625 0.75	200 W03 0.75 0.5 0.75	209 X03 0.75 0.375 0.75	218 Y03 0.75 0.25 0.75	227 Z03 0.75 0.125 0.75	236 a03 0.75 0.0 0.75
04	003 A04 1.0 1.0 0.625	012 B04 1.0 0.875 0.625	021 C04 1.0 0.75 0.625	030 D04 1.0 0.625 0.625	039 E04 1.0 0.5 0.625	048 F04 1.0 0.375 0.625	057 G04 1.0 0.25 0.625	066 H04 1.0 0.125 0.625	075 I04 1.0 0.0 0.625	084 J04 0.875 1.0 0.625	093 K04 0.875 0.875 0.625	102 L04 0.875 0.75 0.625	111 M04 0.875 0.625 0.625	120 N04 0.875 0.5 0.625	129 O04 0.875 0.375 0.625	138 P04 0.875 0.25 0.625	147 Q04 0.875 0.125 0.625	156 R04 0.875 0.0 0.625	165 S04 0.75 1.0 0.625	174 T04 0.75 0.875 0.625	183 U04 0.75 0.75 0.625	192 V04 0.75 0.625 0.625	201 W04 0.75 0.5 0.625	210 X04 0.75 0.375 0.625	219 Y04 0.75 0.25 0.625	228 Z04 0.75 0.125 0.625	237 a04 0.75 0.0 0.625
05	004 A05 1.0 1.0 0.5	013 B05 1.0 0.875 0.5	022 C05 1.0 0.75 0.5	031 D05 1.0 0.625 0.5	040 E05 1.0 0.5 0.5	049 F05 1.0 0.375 0.5	058 G05 1.0 0.25 0.5	067 H05 1.0 0.125 0.5	076 I05 1.0 0.0 0.5	085 J05 0.875 1.0 0.5	094 K05 0.875 0.875 0.5	103 L05 0.875 0.75 0.5	112 M05 0.875 0.625 0.5	121 N05 0.875 0.5 0.5	130 O05 0.875 0.375 0.5	139 P05 0.875 0.25 0.5	148 Q05 0.875 0.125 0.5	157 R05 0.875 0.0 0.5	166 S05 0.75 1.0 0.5	175 T05 0.75 0.875 0.5	184 U05 0.75 0.75 0.5	193 V05 0.75 0.625 0.5	202 W05 0.75 0.5 0.5	211 X05 0.75 0.375 0.5	220 Y05 0.75 0.25 0.5	229 Z05 0.75 0.125 0.5	238 a05 0.75 0.0 0.5
06	005 A06 1.0 1.0 0.375	014 B06 1.0 0.875 0.375	023 C06 1.0 0.75 0.375	032 D06 1.0 0.625 0.375	041 E06 1.0 0.5 0.375	050 F06 1.0 0.375 0.375	059 G06 1.0 0.25 0.375	068 H06 1.0 0.125 0.375	077 I06 1.0 0.0 0.375	086 J06 0.875 1.0 0.375	095 K06 0.875 0.875 0.375	104 L06 0.875 0.75 0.375	113 M06 0.875 0.625 0.375	122 N06 0.875 0.5 0.375	131 O06 0.875 0.375 0.375	140 P06 0.875 0.25 0.375	149 Q06 0.875 0.125 0.375	158 R06 0.875 0.0 0.375	167 S06 0.75 1.0 0.375	176 T06 0.75 0.875 0.375	185 U06 0.75 0.75 0.375	194 V06 0.75 0.625 0.375	203 W06 0.75 0.5 0.375	212 X06 0.75 0.375 0.375	221 Y06 0.75 0.25 0.375	230 Z06 0.75 0.125 0.375	239 a06 0.75 0.0 0.375
07	006 A07 1.0 1.0 0.25	015 B07 1.0 0.875 0.25	024 C07 1.0 0.75 0.25	033 D07 1.0 0.625 0.25	042 E07 1.0 0.5 0.25	051 F07 1.0 0.375 0.25	060 G07 1.0 0.25 0.25	069 H07 1.0 0.125 0.25	078 I07 1.0 0.0 0.25	087 J07 0.875 1.0 0.25	096 K07 0.875 0.875 0.25	105 L07 0.875 0.75 0.25	114 M07 0.875 0.625 0.25	123 N07 0.875 0.5 0.25	132 O07 0.875 0.375 0.25	141 P07 0.875 0.25 0.25	150 Q07 0.875 0.125 0.25	159 R07 0.875 0.0 0.25	168 S07 0.75 1.0 0.25	177 T07 0.75 0.875 0.25	186 U07 0.75 0.75 0.25	195 V07 0.75 0.625 0.25	204 W07 0.75 0.5 0.25	213 X07 0.75 0.375 0.25	222 Y07 0.75 0.25 0.25	231 Z07 0.75 0.125 0.25	240 a07 0.75 0.0 0.25
08	007 A08 1.0 1.0 0.125	016 B08 1.0 0.875 0.125	025 C08 1.0 0.75 0.125	034 D08 1.0 0.625 0.125	043 E08 1.0 0.5 0.125	052 F08 1.0 0.375 0.125	061 G08 1.0 0.25 0.125	070 H08 1.0 0.125 0.125	079 I08 1.0 0.0 0.125	088 J08 0.875 1.0 0.125	097 K08 0.875 0.875 0.125	106 L08 0.875 0.75 0.125	115 M08 0.875 0.625 0.125	124 N08 0.875 0.5 0.125	133 O08 0.875 0.375 0.125	142 P08 0.875 0.25 0.125	151 Q08 0.875 0.125 0.125	160 R08 0.875 0.0 0.125	169 S08 0.75 1.0 0.125	178 T08 0.75 0.875 0.125	187 U08 0.75 0.75 0.125	196 V08 0.75 0.625 0.125	205 W08 0.75 0.5 0.125	214 X08 0.75 0.375 0.125	223 Y08 0.75 0.25 0.125	232 Z08 0.75 0.125 0.125	241 a08 0.75 0.0 0.125
09	008 A09 1.0 1.0 0.0	017 B09 1.0 0.875 0.0	026 C09 1.0 0.75 0.0	035 D09 1.0 0.625 0.0	044 E09 1.0 0.5 0.0	053 F09 1.0 0.375 0.0	062 G09 1.0 0.25 0.0	071 H09 1.0 0.125 0.0	080 I09 1.0 0.0 0.0	089 J09 0.875 1.0 0.0	098 K09 0.875 0.875 0.0	107 L09 0.875 0.75 0.0	116 M09 0.875 0.625 0.0	125 N09 0.875 0.5 0.0	134 O09 0.875 0.375 0.0	143 P09 0.875 0.25 0.0	152 Q09 0.875 0.125 0.0	161 R09 0.875 0.0 0.0	170 S09 0.75 1.0 0.0	179 T09 0.75 0.875 0.0	188 U09 0.75 0.75 0.0	197 V09 0.75 0.625 0.0	206 W09 0.75 0.5 0.0	215 X09 0.75 0.375 0.0	224 Y09 0.75 0.25 0.0	233 Z09 0.75 0.125 0.0	242 a09 0.75 0.0 0.0
10	243 A10 0.625 1.0 1.0	252 B10 0.625 0.875 1.0	261 C10 0.625 0.75 1.0	270 D10 0.625 0.625 1.0	279 E10 0.625 0.5 1.0	288 F10 0.625 0.375 1.0	297 G10 0.625 0.25 1.0	306 H10 0.625 0.125 1.0	315 I10 0.625 0.0 1.0	324 J10 0.5 1.0 1.0	333 K10 0.5 0.875 1.0	342 L10 0.5 0.75 1.0	351 M10 0.5 0.625 1.0	360 N10 0.5 0.5 1.0	369 O10 0.5 0.375 1.0	378 P10 0.5 0.25 1.0	387 Q10 0.5 0.125 1.0	396 R10 0.5 0.0 1.0	405 S10 0.375 1.0 1.0	414 T10 0.375 0.875 1.0	423 U10 0.375 0.75 1.0	432 V10 0.375 0.625 1.0	441 W10 0.375 0.5 1.0	450 X10 0.375 0.375 1.0	459 Y10 0.375 0.25 1.0	468 Z10 0.375 0.125 1.0	477 a10 0.375 0.0 1.0
11	244 A11 0.625 1.0 0.875	253 B11 0.625 0.875 0.875	262 C11 0.625 0.75 0.875	271 D11 0.625 0.625 0.875	280 E11 0.625 0.5 0.875	289 F11 0.625 0.375 0.875	298 G11 0.625 0.25 0.875	307 H11 0.625 0.125 0.875	316 I11 0.625 0.0 0.875	325 J11 0.5 1.0 0.875	334 K11 0.5 0.875 0.875	343 L11 0.5 0.75 0.875	352 M11 0.5 0.625 0.875	361 N11 0.5 0.5 0.875	370 O11 0.5 0.375 0.875	379 P11 0.5 0.25 0.875	388 Q11 0.5 0.125 0.875	397 R11 0.5 0.0 0.875	406 S11 0.375 1.0 0.875	415 T11 0.375 0.875 0.875	424 U11 0.375 0.75 0.875	433 V11 0.375 0.625 0.875	442 W11 0.375 0.5 0.875	451 X11 0.375 0.375 0.875	460 Y11 0.375 0.25 0.875	469 Z11 0.375 0.125 0.875	478 a11 0.375 0.0 0.875
12	245 A12 0.625 1.0 0.75	254 B12 0.625 0.875 0.75	263 C12 0.625 0.75 0.75	272 D12 0.625 0.625 0.75	281 E12 0.625 0.5 0.75	290 F12 0.625 0.375 0.75	299 G12 0.625 0.25 0.75	308 H12 0.625 0.125 0.75	317 I12 0.625 0.0 0.75	326 J12 0.5 1.0 0.75	335 K12 0.5 0.875 0.75	344 L12 0.5 0.75 0.75	353 M12 0.5 0.625 0.75	362 N12 0.5 0.5 0.75	371 O12 0.5 0.375 0.75	380 P12 0.5 0.25 0.75	389 Q12 0.5 0.125 0.75	398 R12 0.5 0.0 0.75	407 S12 0.375 1.0 0.75	416 T12 0.375 0.875 0.75	425 U12 0.375 0.75 0.75	434 V12 0.375 0.625 0.75	443 W12 0.375 0.5 0.75	452 X12 0.375 0.375 0.75	461 Y12 0.375 0.25 0.75	470 Z12 0.375 0.125 0.75	479 a12 0.375 0.0 0.75
13	246 A13 0.625 1.0 0.625	255 B13 0.625 0.875 0.625	264 C13 0.625 0.75 0.625	273 D13 0.625 0.625 0.625	282 E13 0.625 0.5 0.625	291 F13 0.625 0.375 0.625	300 G13 0.625 0.25 0.625	309 H13 0.625 0.125 0.625	318 I13 0.625 0.0 0.625	327 J13 0.5 1.0 0.625	336 K13 0.5 0.875 0.625	345 L13 0.5 0.75 0.625	354 M13 0.5 0.625 0.625	363 N13 0.5 0.5 0.625	372 O13 0.5 0.375 0.625	381 P13 0.5 0.25 0.625	390 Q13 0.5 0.125 0.625	399 R13 0.5 0.0 0.625	408 S13 0.375 1.0 0.625	417 T13 0.375 0.875 0.625	426 U13 0.375 0.75 0.625	435 V13 0.375 0.625 0.625	444 W13 0.375 0.5 0.625	453 X13 0.375 0.375 0.625	462 Y13 0.375 0.25 0.625	471 Z13 0.375 0.125 0.625	480 a13 0.375 0.0 0.625
14	247 A14 0.625 1.0 0.5	256 B14 0.625 0.875 0.5	265 C14 0.625 0.75 0.5	274 D14 0.625 0.625 0.5	283 E14 0.625 0.5 0.5	292 F14 0.625 0.375 0.5	301 G14 0.625 0.25 0.5	310 H14 0.625 0.125 0.5	319 I14 0.625 0.0 0.5	328 J14 0.5 1.0 0.5	337 K14 0.5 0.875 0.5	346 L14 0.5 0.75 0.5	355 M14 0.5 0.625 0.5	364 N14 0.5 0.5 0.5	373 O14 0.5 0.375 0.5	382 P14 0.5 0.25 0.5	391 Q14 0.5 0.125 0.5	400 R14 0.5 0.0 0.5	409 S14 0.375 1.0 0.5	418 T14 0.375 0.875 0.5	427 U14 0.375 0.75 0.5	436 V14 0.375 0.625 0.5	445 W14 0.375 0.5 0.5	454 X14 0.375 0.375 0.5	463 Y14 0.375 0.25 0.5	472 Z14 0.375 0.125 0.5	481 a14 0.375 0.0 0.5
15	248 A15 0.625 1.0 0.375	257 B15 0.625 0.875 0.375	266 C15 0.625 0.75 0.375	275 D15 0.625 0.625 0.375	284 E15 0.625 0.5 0.375	293 F15 0.625 0.375 0.375	302 G15 0.625 0.25 0.375	311 H15 0.625 0.125 0.375	320 I15 0.625 0.0 0.375	329 J15 0.5 1.0 0.375	338 K15 0.5 0.875 0.375	347 L15 0.5 0.75 0.375	356 M15 0.5 0.625 0.375	365 N15 0.5 0.5 0.375	374 O15 0.5 0.375 0.375	383 P15 0.5 0.25 0.375	392 Q15 0.5 0.125 0.375	401 R15 0.5 0.0 0.375	410 S15 0.375 1.0 0.375	419 T15 0.375 0.875 0.375	428 U15 0.375 0.75 0.375	437 V15 0.375 0.625 0.375	446 W15 0.375 0.5 0.375	455 X15 0.375 0.375 0.375	464 Y15 0.375 0.25 0.375	473 Z15 0.375 0.125 0.375	482 a15 0.375 0.0 0.375
16	249 A16 0.625 1.0 0.25	258 B16 0.625 0.875 0.25	267 C16 0.625 0.75 0.25	276 D16 0.625 0.625 0.25	285 E16 0.625 0.5 0.25	294 F16 0.625 0.375 0.25	303 G16 0.625 0.25 0.25	312 H16 0.625 0.125 0.25	321 I16 0.625 0.0 0.25	330 J16 0.5 1.0 0.25	339 K16 0.5 0.875 0.25	348 L16 0.5 0.75 0.25	357 M16 0.5 0.625 0.25	366 N16 0.5 0.5 0.25	375 O16 0.5 0.375 0.25	384 P16 0.5 0.25 0.25	393 Q16 0.5 0.125 0.25	402 R16 0.5 0.0 0.25	411 S16 0.375 1.0 0.25	420 T16 0.375 0.875 0.25	429 U16 0.375 0.75 0.25	438 V16 0.375 0.625 0.25	447 W16 0.375 0.5 0.25	456 X16 0.375 0.375 0.25	465 Y16 0.375 0.25 0.25	474 Z16 0.375 0.125 0.25	483 a16 0.375 0.0 0.25
17	250 A17 0.625 1.0 0.125	259 B17 0.625 0.875 0.125	268 C17 0.625 0.75 0.125	277 D17 0.625 0.625 0.125	286 E17 0.625 0.5 0.125	295 F17 0.625 0.375 0.125	304 G17 0.625 0.25 0.125	313 H17 0.625 0.125 0.125	322 I17 0.625 0.0 0.125	331 J17 0.5 1.0 0.125	340 K17 0.5 0.875 0.125	349 L17 0.5 0.75 0.125	358 M17 0.5 0.625 0.125	367 N17 0.5 0.5 0.125	376 O17 0.5 0.375 0.125	385 P17 0.5 0.25 0.125	394 Q17 0.5 0.125 0.125	403 R17 0.5 0.0 0.125	412 S17 0.375 1.0 0.125	421 T17 0.375 0.875 0.125	430 U17 0.375 0.75 0.125	439 V17 0.375 0.625 0.125	448 W17 0.375 0.5 0.125	457 X17 0.375 0.375 0.125	466 Y17 0.375 0.25 0.125	475 Z17 0.375 0.125 0.125	484 a17 0.375 0.0 0.125
18	251 A18 0.625 1.0 0.0	260 B18 0.625 0.875 0.0	269 C18 0.625 0.75 0.0	278 D18 0.625 0.625 0.0	287 E18 0.625 0.5 0.0	296 F18 0.625 0.375 0.0	305 G18 0.625 0.25 0.0	314 H18 0.625 0.125 0.0	323 I18 0.625 0.0 0.0	332 J18 0.5 1.0 0.0	341 K18 0.5 0.875 0.0	350 L18 0.5 0.75 0.0	359 M18 0.5 0.625 0.0	368 N18 0.5 0.5 0.0	377 O18 0.5 0.375 0.0	386 P18 0.5 0.25 0.0	395 Q18 0.5 0.125 0.0	404 R18 0.5 0.0 0.0	413 S18 0.375 1.0 0.0	422 T18 0.375 0.875 0.0	431 U18 0.375 0.75 0.0	440 V18 0.375 0.625 0.0	449 W18 0.375 0.5 0.0	458 X18 0.375 0.375 0.0	467 Y18 0.375 0.25 0.0	476 Z18 0.375 0.125 0.0	485 a18 0.375 0.0 0.0

YE110−7N, Prüfvorlage mit 27x18=486 Farben; digital gleichabständige 9stufige Farbreihen; vergleiche ISO/IEC 15775; cmy0-Farbdaten, Mustergröße und graues Layout: 8,8mm x 8,8mm, 275mm x 187mm, Seite 3/3