www.ps.bam.de/YG29/10L/L29G00NA.PS/.TXT; Start-Ausgabe
N: Keine Ausgabe-Linearisierung (OL) in Datei (F), Startup (S), Gerät (D)

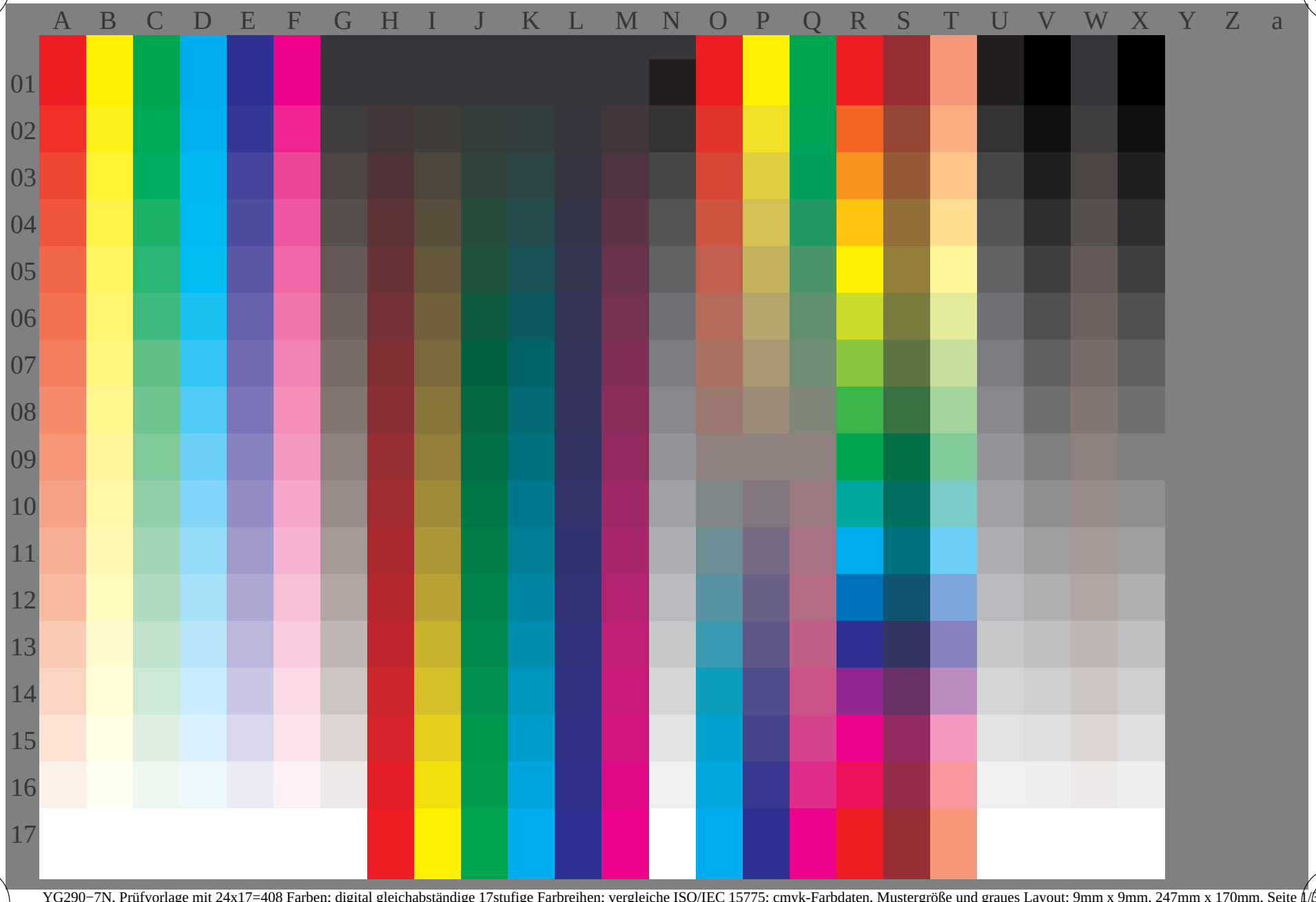

Siehe ähnliche Dateien: http://www.ps.bam.de/YG29/; www.ps.bam.de/YG.HTM
Technische Information: http://www.ps.bam.de Version 2.1, io=1,1

BAM-Registrierung: 20070101-YG29/10L/L29G00NA.PS/.TXTBAM-Material: Code=rha4ta
Anwendung für Beurteilung und Messung von Drucker– oder Monitorsystemen

YG290−7N, Prüfvorlage mit 24x17=408 Farben; digital gleichabständige 17stufige Farbreihen; vergleiche ISO/IEC 15775; cmyk-Farbdaten, Mustergröße und graues Layout: 9mm x 9mm, 247mm x 170mm, Seite 1/3

BAM-Prüfvorlage YG29, 24x17=408 Farbmessungen, Seite 1/3
17stufige aneinandergrenzende Farben, 3 Buntonkreise

input: *cmy0(->cmy0*)setcmykcolor*
output: *no change compared to input*