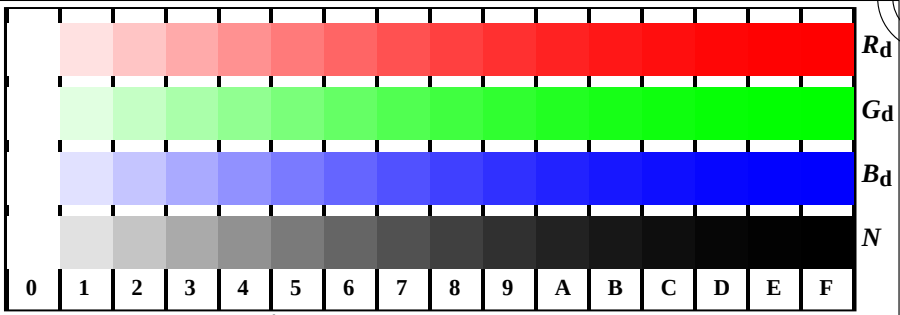

AF191-1, Fig. D4Wdd: 16 paliers équidistants *W-R*$_d$; *W-G*$_d$; *W-B*$_d$; *W-N*; ***rgb/cmy0->rgb***$_{dd}$ *setrgbcolor*

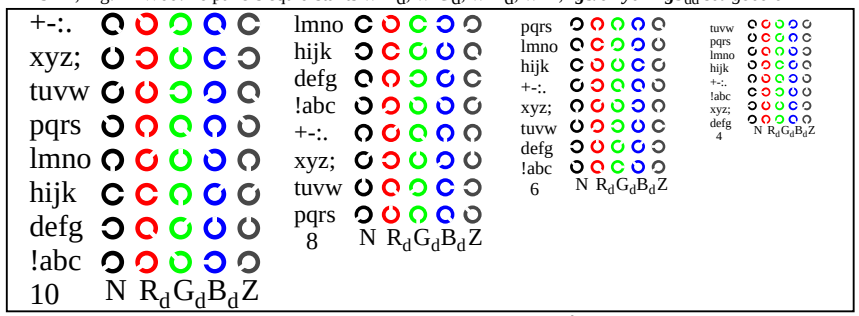

AF191-3, Fig. D5Wdd: code et anneaux Landolt ***N***; ***R***$_d$; ***G***$_d$; ***B***$_d$; ***Z***; *PS* opérateur : ***rgb->rgb***$_{dd}$ *setrgbcolor*

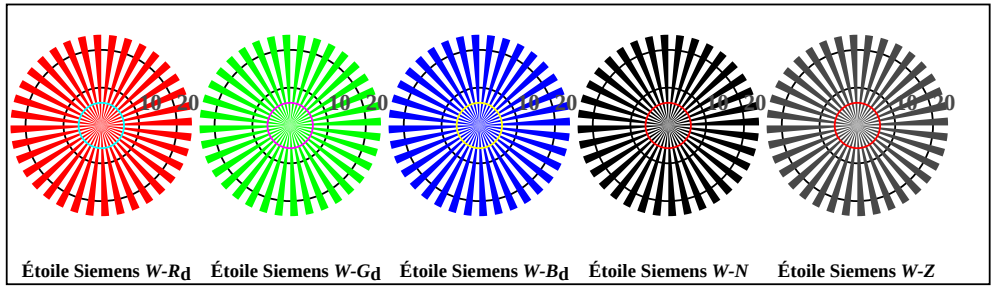

AF190-5, Fig. D2Wdd: étoile de Siemens *W-R*$_d$; *W-G*$_d$; *W-B*$_d$; *W-N; PS* opérateur : ***rgb->rgb***$_{dd}$ *setrgbcolor*

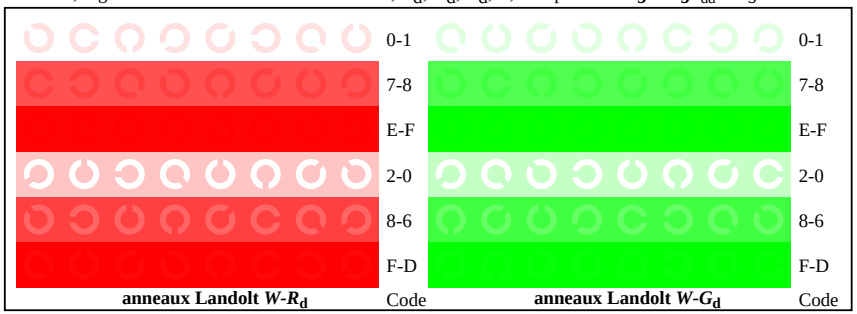

AF191-5, Fig. D6Wdd: anneaux Landolt *W−R*$_d$; *W-G*$_d$; *PS* opérateur :***rgb->rgb***$_{dd}$ *setrgbcolor*

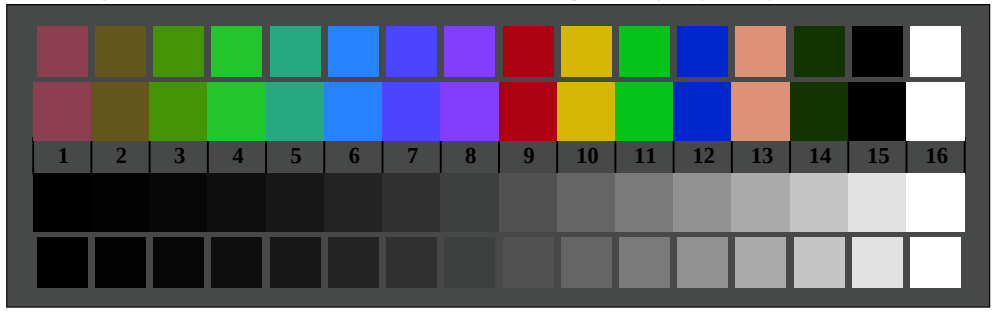

AF190-7, Fig. D3Wdd: 14 CIE test couleurs et 2 + 16 paliers de gris (sf); ***rgb/cmy0->rgb***$_{dd}$ *setrgbcolor*

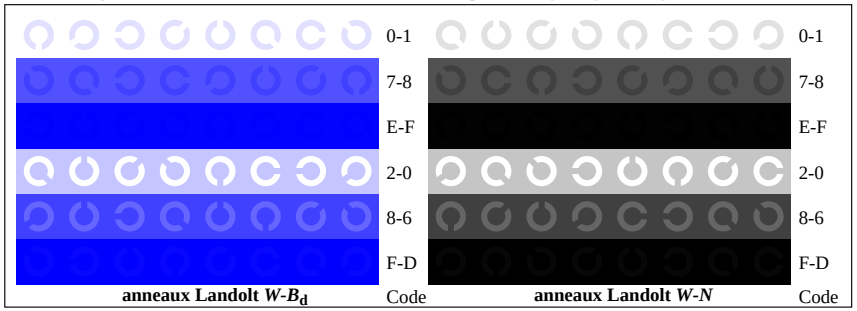

AF191-7, Fig. D7Wdd: anneaux Landolt *W−B*$_d$; *W-N; PS* opérateur :***rgb->rgb***$_{dd}$ *setrgbcolor*

voir fichiers similaires: http://farbe.li.tu-berlin.de/AF19/AF19.HTM
informations techniques: http://farbe.li.tu-berlin.de/ ou http://farbe.li.tu-berlin.de/AE.HTM

TUB enregistrement: 20190301-AF19/AF19L0FA.TXT /.PS
application pour la mesure de sortie d'affichage et d'impression
TUB matériel: code=rha4ta

Graphique AF19 conforme à graphique 4 à ISO/IEC 15775
Test graphique chromatique *RGB*

entrée : *rgb/cmy0/000n/w set...*
sortie : *->rgb*$_{dd}$ *setrgbcolor*