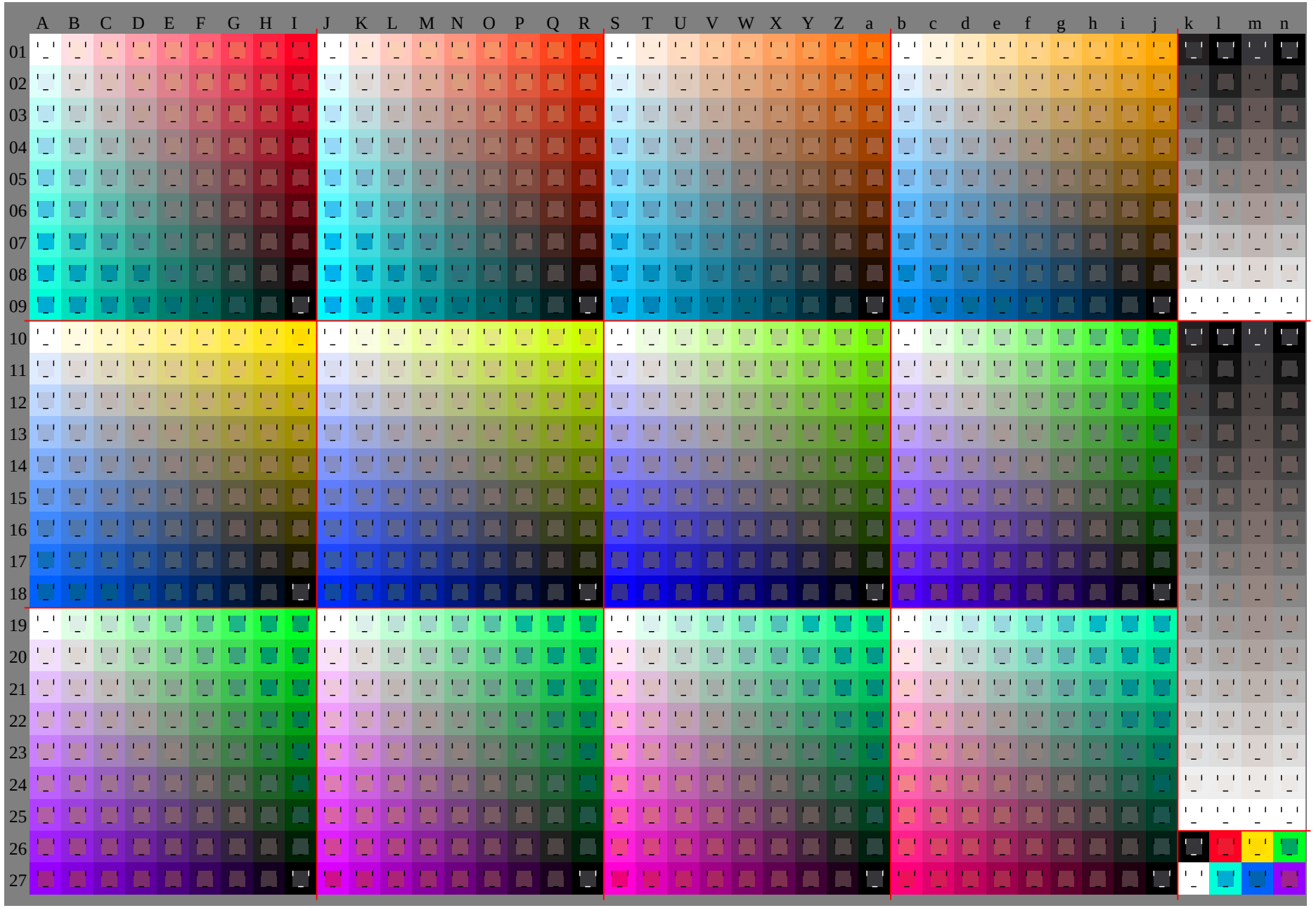

See original or copy: http://web.me.com/klaus.richter/HE44/HE44P0NA.TXT /.PS
Technical information: http://www.ps.bam.de V 2.1, io=1,1, Cx=3; cf1=0.90; nt=0.18; nx=1.0

TUB registration: 20091101-HE44/HE44P0NA.TXT /.PS
application for evaluation and measurement of printer or monitor systems
TUB material: code=rha4ta

N: No Output Linearization (OL) data in File (F), Startup (S) or Device (D)

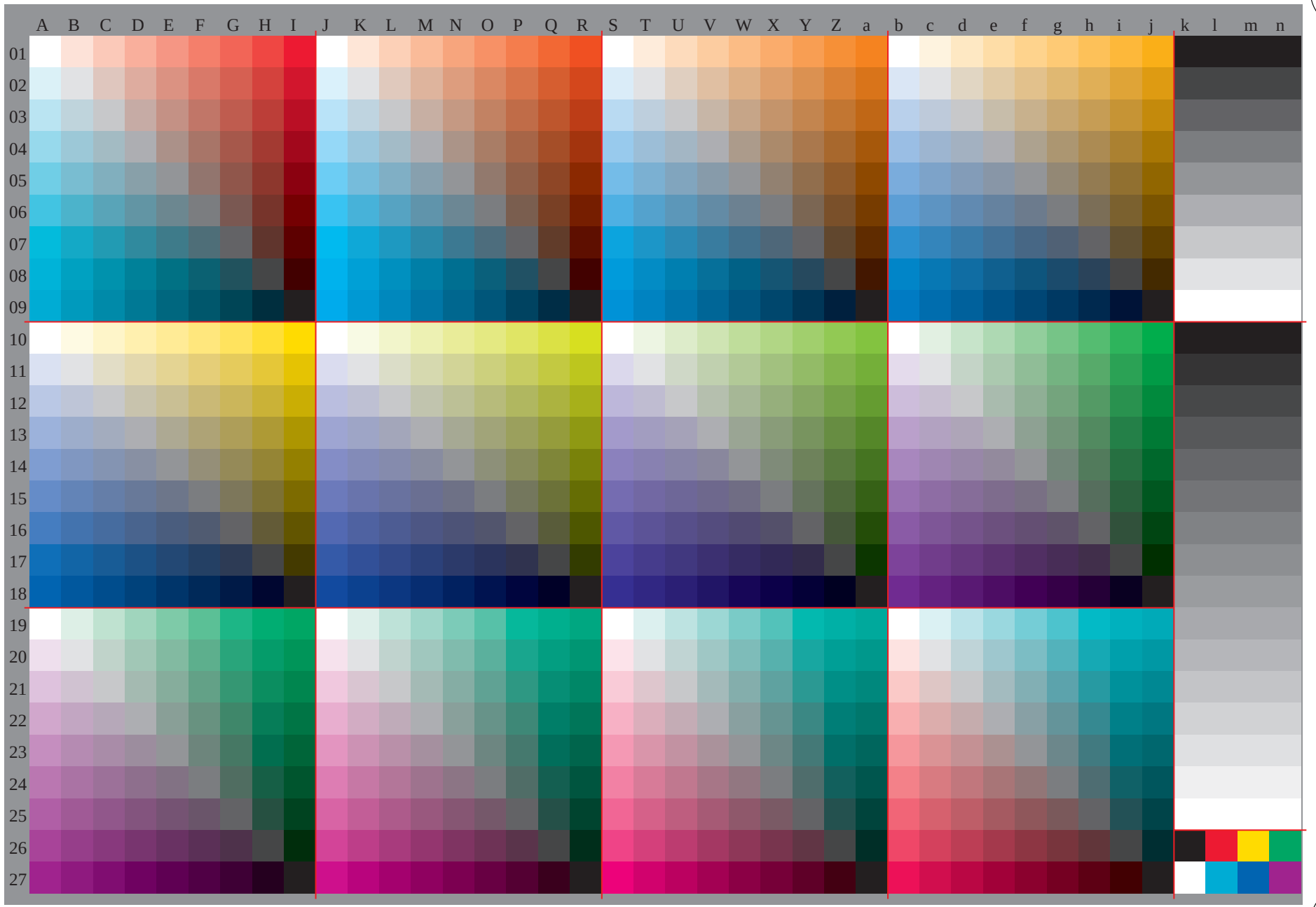

See original or copy: http://web.me.com/klaus.richter/HE44/HE44P0NA.TXT /.PS
Technical information: http://www.ps.bam.de V 2.1, io=1,1, Cx=3; cf1=0.90; nt=0.18; nx=1.0

TUB registration: 20091101-HE44/HE44P0NA.TXT /.PS
application for evaluation and measurement of printer or monitor systems

TUB material: code=rha4ta

TUB-test chart HE44; Relative Elementary Colour System O
D65: 1080 standard colours, separations and 23 data tables

input: *000n / w / nnn0 / www set...*
output: *−>cmyn5* setcmykcolor*

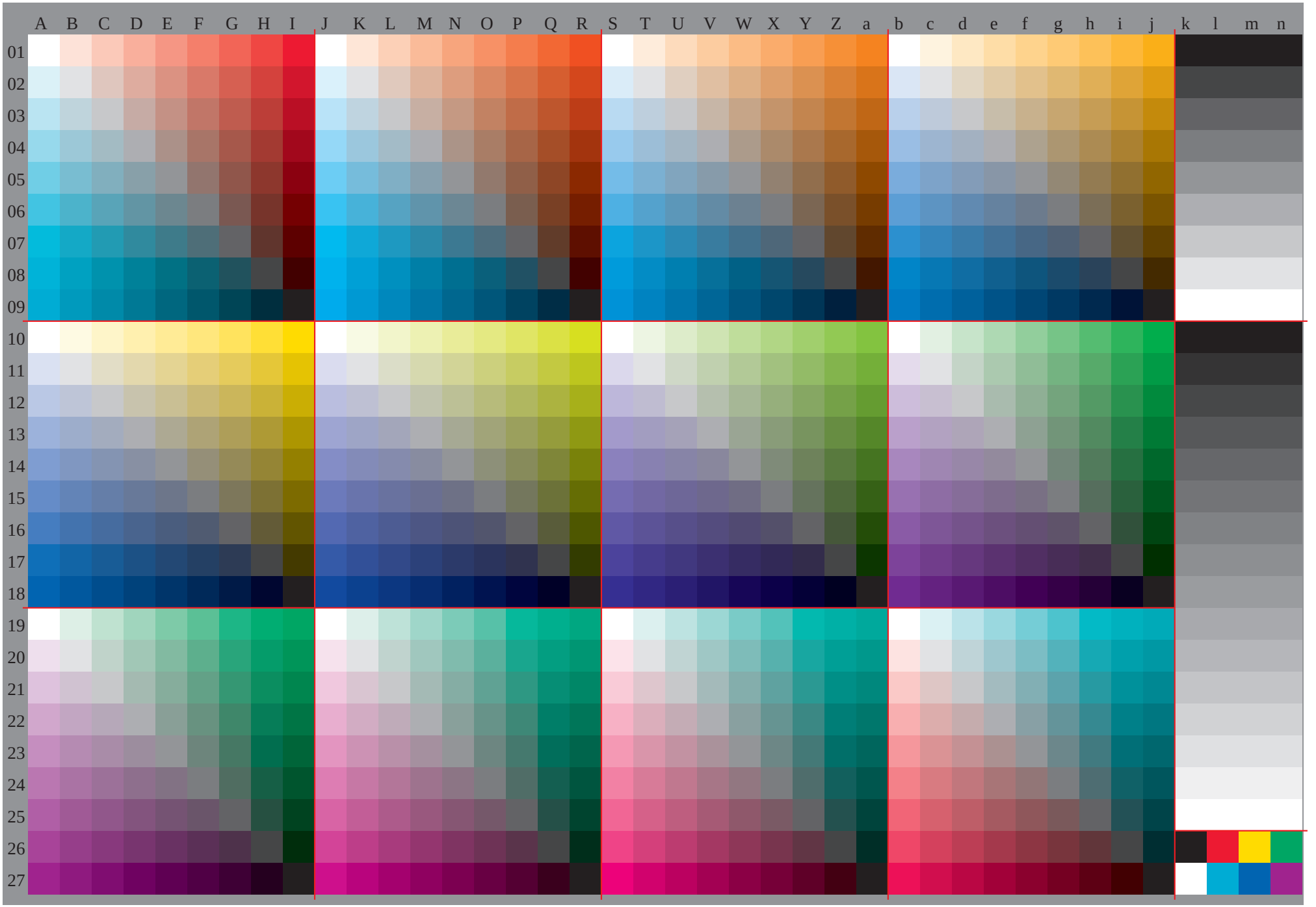
A B C D E F G H I J K L M N O P Q R S T U V W X Y Z a b c d e f g h i j k l m n
01 02 03 04 05 06 07 08 09 10 11 12 13 14 15 16 17 18 19 20 21 22 23 24 25 26 27

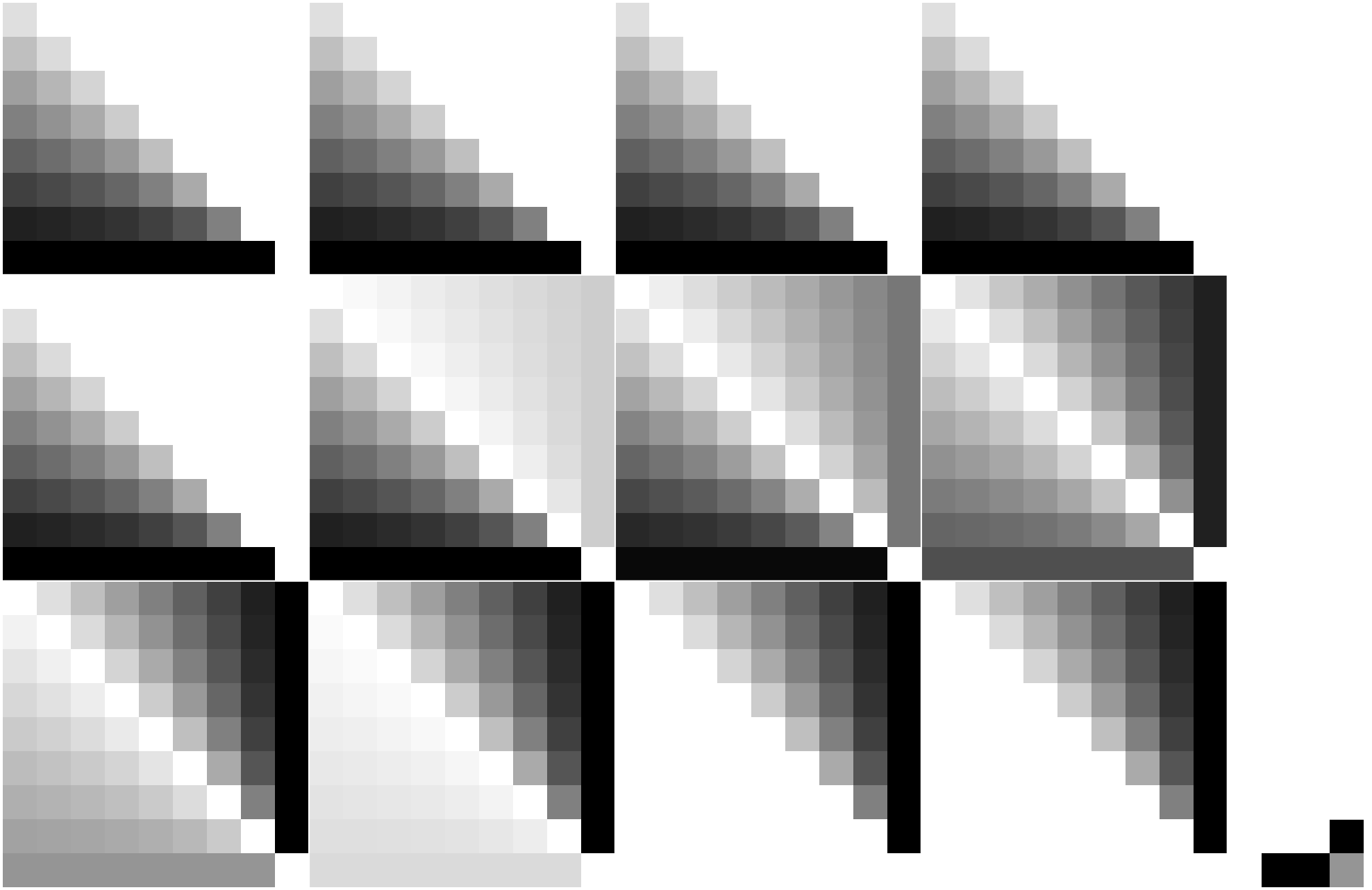

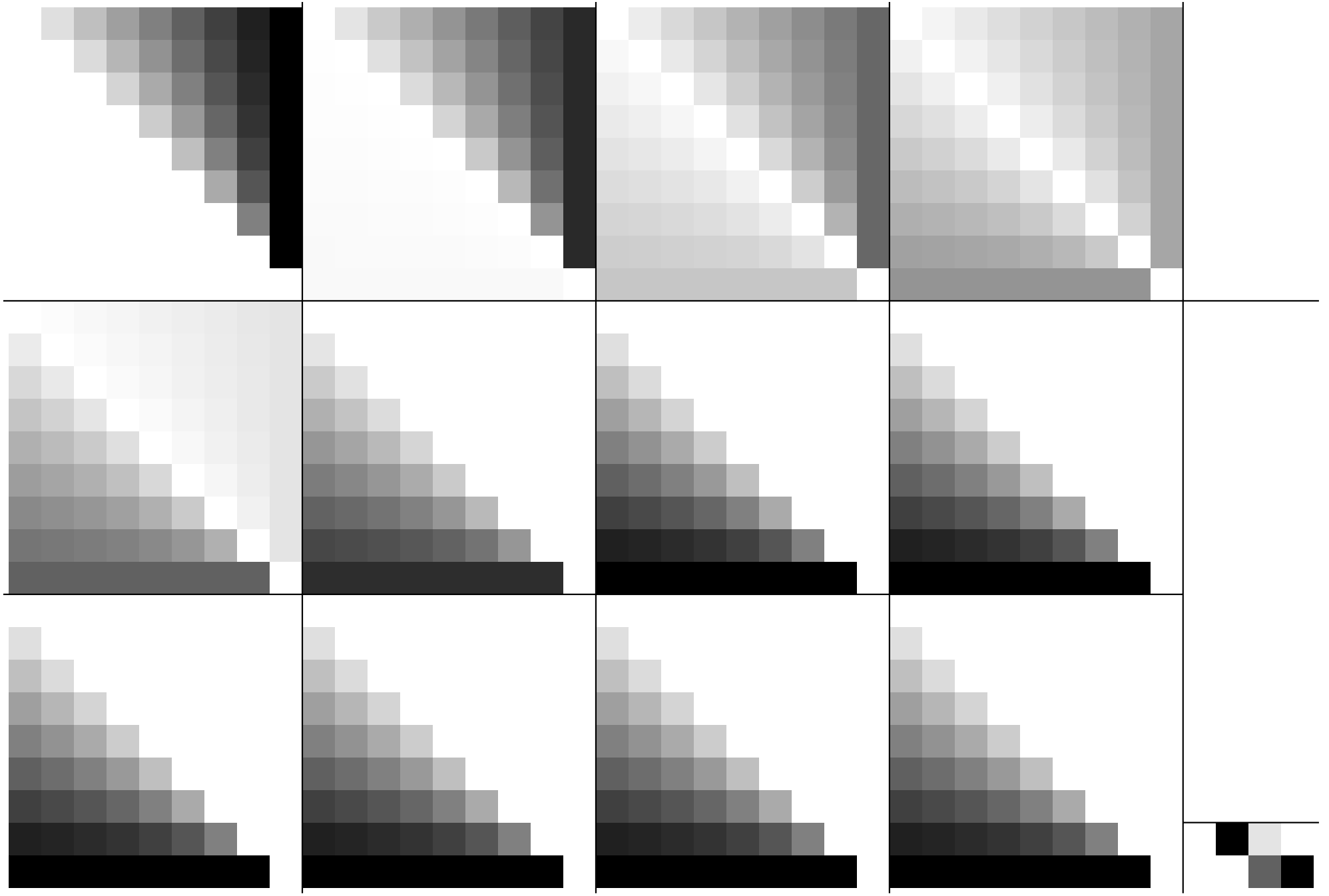

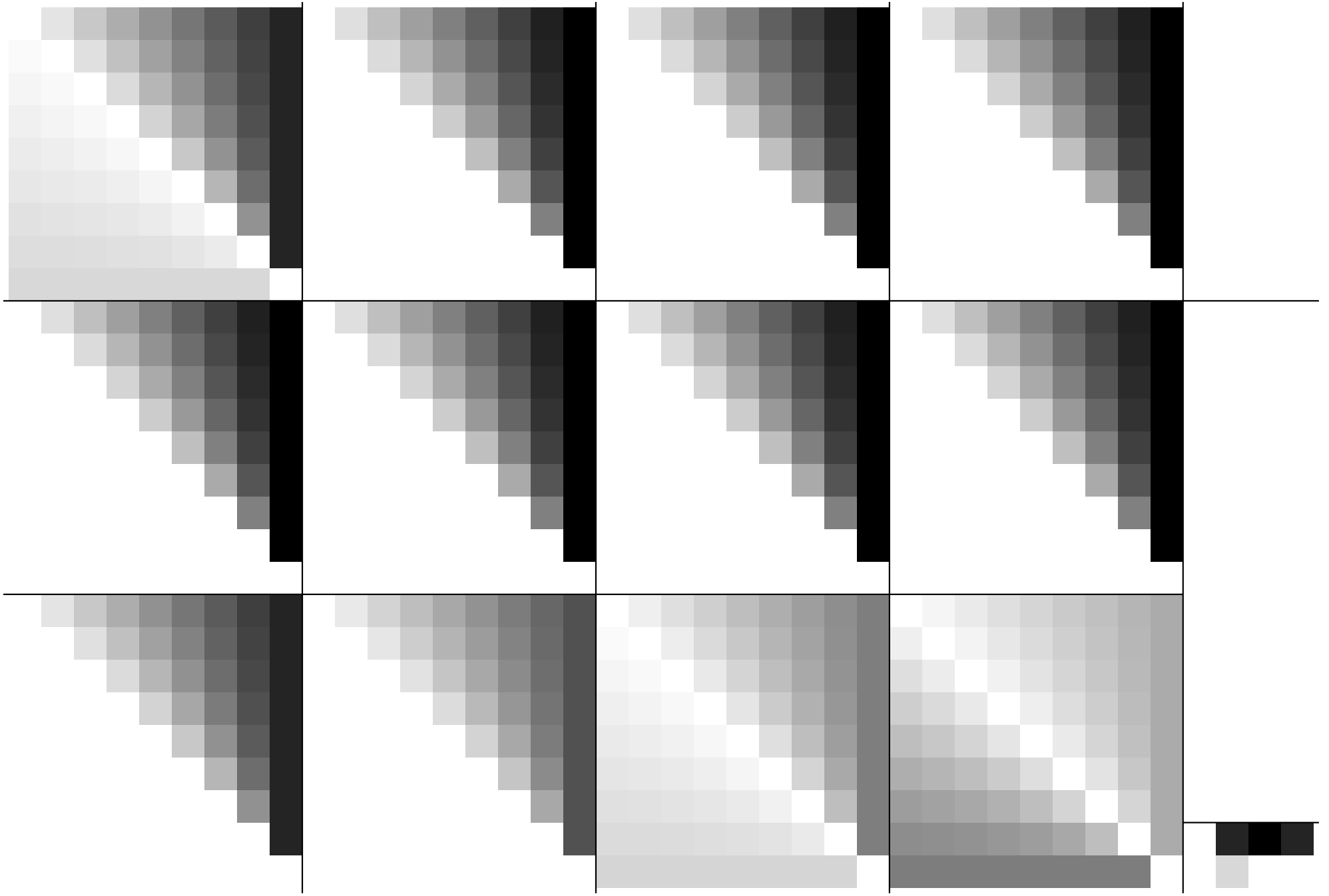

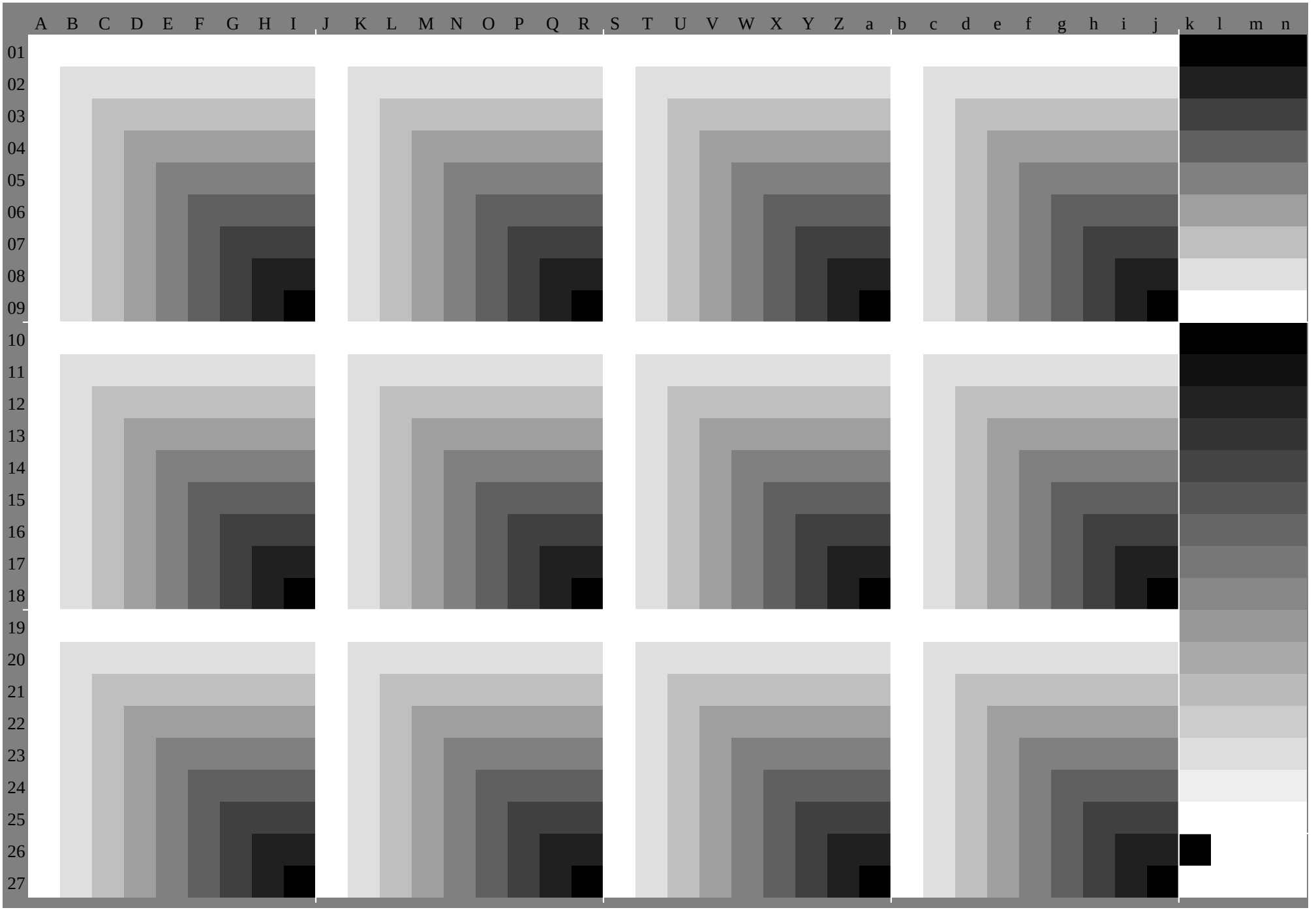
A B C D E F G H I J K L M N O P Q R S T U V W X Y Z a b c d e f g h i j k l m n
01 02 03 04 05 06 07 08 09 10 11 12 13 14 15 16 17 18 19 20 21 22 23 24 25 26 27

	A	B	C	D	E	F	G	H	I	J	K	L	M	N	O	P	Q	R	S	T	U	V	W	X	Y	Z	a	b	c	d	e	f	g	h	i	j	k	lab*olv*		
01	1.0	1.0	1.0	1.0	1.0	1.0	1.0	1.0	1.0	1.0	1.0	1.0	1.0	1.0	1.0	1.0	1.0	1.0	1.0	1.0	1.0	1.0	1.0	1.0	1.0	1.0	1.0	1.0	1.0	1.0	1.0	1.0	1.0	1.0	1.0	1.0	0.0	0.0	0.0	0.0
	1.0	0.88	0.75	0.63	0.5	0.38	0.25	0.13	0.0	1.0	0.9	0.79	0.69	0.58	0.48	0.37	0.27	0.16	1.0	0.93	0.85	0.78	0.7	0.63	0.55	0.48	0.4	1.0	0.96	0.91	0.87	0.82	0.78	0.74	0.69	0.65	0.0	0.0	0.0	0.0
	1.0	0.89	0.79	0.68	0.57	0.46	0.36	0.25	0.14	1.0	0.88	0.75	0.63	0.5	0.38	0.25	0.13	0.0	1.0	0.88	0.75	0.63	0.5	0.38	0.25	0.13	0.0	1.0	0.88	0.75	0.63	0.5	0.38	0.25	0.13	0.0	0.0	0.0	0.0	0.0
02	0.88	0.88	0.88	0.88	0.88	0.88	0.88	0.88	0.88	0.88	0.88	0.88	0.88	0.88	0.88	0.88	0.88	0.88	0.88	0.88	0.88	0.88	0.88	0.88	0.88	0.88	0.88	0.88	0.88	0.88	0.88	0.88	0.88	0.88	0.88	0.88	0.13	0.13	0.13	0.13
	1.0	0.88	0.75	0.63	0.5	0.38	0.25	0.13	0.0	1.0	0.88	0.77	0.67	0.56	0.46	0.35	0.25	0.14	0.97	0.88	0.8	0.73	0.65	0.58	0.5	0.43	0.35	0.95	0.88	0.83	0.79	0.74	0.7	0.66	0.61	0.57	0.13	0.13	0.13	0.13
	0.98	0.88	0.77	0.66	0.55	0.45	0.34	0.23	0.12	1.0	0.88	0.75	0.63	0.5	0.38	0.25	0.13	0.0	1.0	0.88	0.75	0.63	0.5	0.38	0.25	0.13	0.0	1.0	0.88	0.75	0.63	0.5	0.38	0.25	0.13	0.0	0.13	0.13	0.13	0.13
03	0.75	0.75	0.75	0.75	0.75	0.75	0.75	0.75	0.75	0.75	0.75	0.75	0.75	0.75	0.75	0.75	0.75	0.75	0.75	0.75	0.75	0.75	0.75	0.75	0.75	0.75	0.75	0.75	0.75	0.75	0.75	0.75	0.75	0.75	0.75	0.75	0.25	0.25	0.25	0.25
	1.0	0.88	0.75	0.63	0.5	0.38	0.25	0.13	0.0	0.99	0.87	0.75	0.65	0.54	0.44	0.33	0.23	0.12	0.94	0.85	0.75	0.68	0.6	0.53	0.45	0.38	0.3	0.89	0.82	0.75	0.71	0.66	0.62	0.57	0.53	0.49	0.25	0.25	0.25	0.25
	0.96	0.86	0.75	0.64	0.54	0.43	0.32	0.21	0.11	1.0	0.88	0.75	0.63	0.5	0.38	0.25	0.13	0.0	1.0	0.88	0.75	0.63	0.5	0.38	0.25	0.13	0.0	1.0	0.88	0.75	0.63	0.5	0.38	0.25	0.13	0.0	0.25	0.25	0.25	0.25
04	0.63	0.63	0.63	0.63	0.63	0.63	0.63	0.63	0.63	0.63	0.63	0.63	0.63	0.63	0.63	0.63	0.63	0.63	0.63	0.63	0.63	0.63	0.63	0.63	0.63	0.63	0.63	0.63	0.63	0.63	0.63	0.63	0.63	0.63	0.63	0.63	0.38	0.38	0.38	0.38
	1.0	0.88	0.75	0.63	0.5	0.38	0.25	0.13	0.0	0.99	0.87	0.75	0.63	0.52	0.42	0.31	0.21	0.1	0.92	0.82	0.72	0.63	0.55	0.48	0.4	0.33	0.25	0.84	0.77	0.7	0.63	0.58	0.54	0.49	0.45	0.41	0.38	0.38	0.38	0.38
	0.94	0.84	0.73	0.63	0.52	0.41	0.3	0.2	0.09	1.0	0.88	0.75	0.63	0.5	0.38	0.25	0.13	0.0	1.0	0.88	0.75	0.63	0.5	0.38	0.25	0.13	0.0	1.0	0.88	0.75	0.63	0.5	0.38	0.25	0.13	0.0	0.38	0.38	0.38	0.38
05	0.5	0.5	0.5	0.5	0.5	0.5	0.5	0.5	0.5	0.5	0.5	0.5	0.5	0.5	0.5	0.5	0.5	0.5	0.5	0.5	0.5	0.5	0.5	0.5	0.5	0.5	0.5	0.5	0.5	0.5	0.5	0.5	0.5	0.5	0.5	0.5	0.5	0.5	0.5	0.5
	1.0	0.88	0.75	0.63	0.5	0.38	0.25	0.13	0.0	0.99	0.87	0.74	0.62	0.5	0.4	0.29	0.19	0.08	0.89	0.79	0.69	0.6	0.5	0.43	0.35	0.28	0.2	0.79	0.72	0.64	0.57	0.5	0.46	0.41	0.37	0.32	0.5	0.5	0.5	0.5
	0.92	0.82	0.71	0.61	0.5	0.39	0.29	0.18	0.07	1.0	0.88	0.75	0.63	0.5	0.38	0.25	0.13	0.0	1.0	0.88	0.75	0.63	0.5	0.38	0.25	0.13	0.0	1.0	0.88	0.75	0.63	0.5	0.38	0.25	0.13	0.0	0.5	0.5	0.5	0.5
06	0.38	0.38	0.38	0.38	0.38	0.38	0.38	0.38	0.38	0.38	0.38	0.38	0.38	0.38	0.38	0.38	0.38	0.38	0.38	0.38	0.38	0.38	0.38	0.38	0.38	0.38	0.38	0.38	0.38	0.38	0.38	0.38	0.38	0.38	0.38	0.38	0.63	0.63	0.63	0.63
	1.0	0.88	0.75	0.63	0.5	0.38	0.25	0.13	0.0	0.98	0.86	0.74	0.62	0.5	0.38	0.27	0.17	0.06	0.86	0.76	0.67	0.57	0.47	0.38	0.3	0.23	0.15	0.74	0.66	0.59	0.52	0.45	0.38	0.33	0.29	0.24	0.63	0.63	0.63	0.63
	0.9	0.8	0.69	0.59	0.48	0.38	0.27	0.16	0.05	1.0	0.88	0.75	0.63	0.5	0.38	0.25	0.13	0.0	1.0	0.88	0.75	0.63	0.5	0.38	0.25	0.13	0.0	1.0	0.88	0.75	0.63	0.5	0.38	0.25	0.13	0.0	0.63	0.63	0.63	0.63
07	0.25	0.25	0.25	0.25	0.25	0.25	0.25	0.25	0.25	0.25	0.25	0.25	0.25	0.25	0.25	0.25	0.25	0.25	0.25	0.25	0.25	0.25	0.25	0.25	0.25	0.25	0.25	0.25	0.25	0.25	0.25	0.25	0.25	0.25	0.25	0.25	0.75	0.75	0.75	0.75
	1.0	0.88	0.75	0.63	0.5	0.38	0.25	0.13	0.0	0.98	0.86	0.74	0.62	0.49	0.37	0.25	0.15	0.04	0.83	0.74	0.64	0.54	0.44	0.35	0.25	0.18	0.1	0.68	0.61	0.54	0.47	0.39	0.32	0.25	0.21	0.16	0.75	0.75	0.75	0.75
	0.88	0.78	0.67	0.57	0.46	0.36	0.25	0.14	0.04	1.0	0.88	0.75	0.63	0.5	0.38	0.25	0.13	0.0	1.0	0.88	0.75	0.63	0.5	0.38	0.25	0.13	0.0	1.0	0.88	0.75	0.63	0.5	0.38	0.25	0.13	0.0	0.75	0.75	0.75	0.75
08	0.13	0.13	0.13	0.13	0.13	0.13	0.13	0.13	0.13	0.13	0.13	0.13	0.13	0.13	0.13	0.13	0.13	0.13	0.13	0.13	0.13	0.13	0.13	0.13	0.13	0.13	0.13	0.13	0.13	0.13	0.13	0.13	0.13	0.13	0.13	0.13	0.88	0.88	0.88	0.88
	1.0	0.88	0.75	0.63	0.5	0.38	0.25	0.13	0.0	0.98	0.86	0.73	0.61	0.49	0.37	0.25	0.13	0.02	0.81	0.71	0.61	0.51	0.42	0.32	0.22	0.13	0.05	0.63	0.56	0.49	0.41	0.34	0.27	0.2	0.13	0.08	0.88	0.88	0.88	0.88
	0.87	0.76	0.65	0.55	0.44	0.34	0.23	0.13	0.02	1.0	0.88	0.75	0.63	0.5	0.38	0.25	0.13	0.0	1.0	0.88	0.75	0.63	0.5	0.38	0.25	0.13	0.0	1.0	0.88	0.75	0.63	0.5	0.38	0.25	0.13	0.0	0.88	0.88	0.88	0.88
09	0.0	0.0	0.0	0.0	0.0	0.0	0.0	0.0	0.0	0.0	0.0	0.0	0.0	0.0	0.0	0.0	0.0	0.0	0.0	0.0	0.0	0.0	0.0	0.0	0.0	0.0	0.0	0.0	0.0	0.0	0.0	0.0	0.0	0.0	0.0	0.0	1.0	1.0	1.0	1.0
	1.0	0.88	0.75	0.63	0.5	0.38	0.25	0.13	0.0	0.98	0.85	0.73	0.61	0.49	0.37	0.24	0.12	0.0	0.78	0.68	0.58	0.49	0.39	0.29	0.19	0.1	0.0	0.58	0.51	0.43	0.36	0.29	0.22	0.14	0.07	0.0	1.0	1.0	1.0	1.0
	0.85	0.74	0.63	0.53	0.42	0.32	0.21	0.11	0.0	1.0	0.88	0.75	0.63	0.5	0.38	0.25	0.13	0.0	1.0	0.88	0.75	0.63	0.5	0.38	0.25	0.13	0.0	1.0	0.88	0.75	0.63	0.5	0.38	0.25	0.13	0.0	1.0	1.0	1.0	1.0
10	1.0	1.0	1.0	1.0	1.0	1.0	1.0	1.0	1.0	1.0	0.98	0.95	0.93	0.9	0.88	0.85	0.83	0.8	1.0	0.93	0.87	0.8	0.73	0.67	0.6	0.53	0.46	1.0	0.89	0.78	0.67	0.56	0.45	0.35	0.24	0.13	0.0	0.0	0.0	0.0
	1.0	0.99	0.97	0.96	0.95	0.93	0.92	0.91	0.89	1.0	1.0	1.0	1.0	1.0	1.0	1.0	1.0	1.0	1.0	1.0	1.0	1.0	1.0	1.0	1.0	1.0	1.0	1.0	1.0	1.0	1.0	1.0	1.0	1.0	1.0	1.0	0.0	0.0	0.0	0.0
	1.0	0.88	0.75	0.63	0.5	0.38	0.25	0.13	0.0	1.0	0.88	0.75	0.63	0.5	0.38	0.25	0.13	0.0	1.0	0.88	0.75	0.63	0.5	0.38	0.25	0.13	0.0	1.0	0.88	0.75	0.63	0.5	0.38	0.25	0.13	0.0	0.0	0.0	0.0	0.0
11	0.88	0.88	0.88	0.88	0.88	0.88	0.88	0.88	0.88	0.88	0.88	0.85	0.83	0.8	0.78	0.75	0.73	0.7	0.88	0.88	0.81	0.74	0.67	0.61	0.54	0.47	0.41	0.91	0.88	0.77	0.66	0.55	0.44	0.33	0.22	0.11	0.07	0.07	0.07	0.07
	0.92	0.88	0.86	0.85	0.84	0.82	0.81	0.8	0.78	0.9	0.88	0.88	0.88	0.88	0.88	0.88	0.88	0.88	0.88	0.88	0.88	0.88	0.88	0.88	0.88	0.88	0.88	0.88	0.88	0.88	0.88	0.88	0.88	0.88	0.88	0.88	0.07	0.07	0.07	0.07
	1.0	0.88	0.75	0.63	0.5	0.38	0.25	0.13	0.0	1.0	0.88	0.75	0.63	0.5	0.38	0.25	0.13	0.0	1.0	0.88	0.75	0.63	0.5	0.38	0.25	0.13	0.0	1.0	0.88	0.75	0.63	0.5	0.38	0.25	0.13	0.0	0.07	0.07	0.07	0.07
12	0.75	0.75	0.75	0.75	0.75	0.75	0.75	0.75	0.75	0.75	0.75	0.75	0.73	0.7	0.68	0.65	0.63	0.6	0.76	0.75	0.75	0.68	0.62	0.55	0.48	0.42	0.35	0.83	0.79	0.75	0.64	0.53	0.42	0.31	0.2	0.1	0.13	0.13	0.13	0.13
	0.85	0.8	0.75	0.74	0.72	0.71	0.7	0.68	0.67	0.79	0.77	0.75	0.75	0.75	0.75	0.75	0.75	0.75	0.75	0.75	0.75	0.75	0.75	0.75	0.75	0.75	0.75	0.75	0.75	0.75	0.75	0.75	0.75	0.75	0.75	0.75	0.13	0.13	0.13	0.13
	1.0	0.88	0.75	0.63	0.5	0.38	0.25	0.13	0.0	1.0	0.88	0.75	0.63	0.5	0.38	0.25	0.13	0.0	1.0	0.88	0.75	0.63	0.5	0.38	0.25	0.13	0.0	1.0	0.88	0.75	0.63	0.5	0.38	0.25	0.13	0.0	0.13	0.13	0.13	0.13
13	0.63	0.63	0.63	0.63	0.63	0.63	0.63	0.63	0.63	0.63	0.63	0.63	0.63	0.6	0.58	0.55	0.53	0.5	0.64	0.63	0.63	0.63	0.56	0.49	0.42	0.36	0.29	0.74	0.7	0.66	0.63	0.52	0.41	0.3	0.19	0.08	0.2	0.2	0.2	0.2
	0.77	0.72	0.67	0.63	0.61	0.6	0.59	0.57	0.56	0.69	0.67	0.65	0.63	0.63	0.63	0.63	0.63	0.63	0.63	0.63	0.63	0.63	0.63	0.63	0.63	0.63	0.63	0.63	0.63	0.63	0.63	0.63	0.63	0.63	0.63	0.63	0.2	0.2	0.2	0.2
	1.0	0.88	0.75	0.63	0.5	0.38	0.25	0.13	0.0	1.0	0.88	0.75	0.63	0.5	0.38	0.25	0.13	0.0	1.0	0.88	0.75	0.63	0.5	0.38	0.25	0.13	0.0	1.0	0.88	0.75	0.63	0.5	0.38	0.25	0.13	0.0	0.2	0.2	0.2	0.2
14	0.5	0.5	0.5	0.5	0.5	0.5	0.5	0.5	0.5	0.5	0.5	0.5	0.5	0.5	0.48	0.45	0.43	0.4	0.52	0.51	0.51	0.5	0.5	0.43	0.37	0.3	0.23	0.65	0.62	0.58	0.54	0.5	0.39	0.28	0.17	0.06	0.27	0.27	0.27	0.27
	0.69	0.64	0.6	0.55	0.5	0.49	0.47	0.46	0.45	0.59	0.57	0.54	0.52	0.5	0.5	0.5	0.5	0.5	0.5	0.5	0.5	0.5	0.5	0.5	0.5	0.5	0.5	0.5	0.5	0.5	0.5	0.5	0.5	0.5	0.5	0.5	0.27	0.27	0.27	0.27
	1.0	0.88	0.75	0.63	0.5	0.38	0.25	0.13	0.0	1.0	0.88	0.75	0.63	0.5	0.38	0.25	0.13	0.0	1.0	0.88	0.75	0.63	0.5	0.38	0.25	0.13	0.0	1.0	0.88	0.75	0.63	0.5	0.38	0.25	0.13	0.0	0.27	0.27	0.27	0.27
15	0.38	0.38	0.38	0.38	0.38	0.38	0.38	0.38	0.38	0.38	0.38	0.38	0.38	0.38	0.38	0.35	0.33	0.3	0.4	0.39	0.39	0.38	0.38	0.38	0.31	0.24	0.17	0.57	0.53	0.49	0.45	0.41	0.38	0.27	0.16	0.05	0.33	0.33	0.33	0.33
	0.61	0.57	0.52	0.47	0.42	0.38	0.36	0.35	0.34	0.49	0.46	0.44	0.42	0.4	0.38	0.38	0.38	0.38	0.38	0.38	0.38	0.38	0.38	0.38	0.38	0.38	0.38	0.38	0.38	0.38	0.38	0.38	0.38	0.38	0.38	0.38	0.33	0.33	0.33	0.33
	1.0	0.88	0.75	0.63	0.5	0.38	0.25	0.13	0.0	1.0	0.88	0.75	0.63	0.5	0.38	0.25	0.13	0.0	1.0	0.88	0.75	0.63	0.5	0.38	0.25	0.13	0.0	1.0	0.88	0.75	0.63	0.5	0.38	0.25	0.13	0.0	0.33	0.33	0.33	0.33
16	0.25	0.25	0.25	0.25	0.25	0.25	0.25	0.25	0.25	0.25	0.25	0.25	0.25	0.25	0.25	0.25	0.23	0.2	0.28	0.27	0.27	0.26	0.26	0.25	0.25	0.18	0.12	0.48	0.44	0.41	0.37	0.33	0.29	0.25	0.14	0.03	0.4	0.4	0.4	0.4
	0.54	0.49	0.44	0.39	0.35	0.3	0.25	0.24	0.22	0.38	0.36	0.34	0.32	0.29	0.27	0.25	0.25	0.25	0.25	0.25	0.25	0.25	0.25	0.25	0.25	0.25	0.25	0.25	0.25	0.25	0.25	0.25	0.25	0.25	0.25	0.25	0.4	0.4	0.4	0.4
	1.0	0.88	0.75	0.63	0.5	0.38	0.25	0.13	0.0	1.0	0.88	0.75	0.63	0.5	0.38	0.25	0.13	0.0	1.0	0.88	0.75	0.63	0.5	0.38	0.25	0.13	0.0	1.0	0.88	0.75	0.63	0.5	0.38	0.25	0.13	0.0	0.4	0.4	0.4	0.4
17	0.13	0.13	0.13	0.13	0.13	0.13	0.13	0.13	0.13	0.13	0.13	0.13	0.13	0.13	0.13	0.13	0.13	0.1	0.16	0.15	0.15	0.14	0.14	0.13	0.13	0.13	0.06	0.4	0.36	0.32	0.28	0.24	0.2	0.16	0.13	0.02	0.47	0.47	0.47	0.47
	0.46	0.41	0.36	0.32	0.27	0.22	0.17	0.13	0.11	0.28	0.26	0.24	0.21	0.19	0.17	0.15	0.13	0.13	0.13	0.13	0.13	0.13	0.13	0.13	0.13	0.13	0.13	0.13	0.13	0.13	0.13	0.13	0.13	0.13	0.13	0.13	0.47	0.47	0.47	0.47
	1.0	0.88	0.75	0.63	0.5	0.38	0.25	0.13	0.0	1.0	0.88	0.75	0.63	0.5	0.38	0.25	0.13	0.0	1.0	0.88	0.75	0.63	0.5	0.38	0.25	0.13	0.0	1.0	0.88	0.75	0.63	0.5	0.38	0.25	0.13	0.0	0.47	0.47	0.47	0.47
18	0.0	0.0	0.0	0.0	0.0	0.0	0.0	0.0	0.0	0.0	0.0	0.0	0.0	0.0	0.0	0.0	0.0	0.0	0.04	0.03	0.03	0.02	0.02	0.01	0.01	0.0	0.0	0.31	0.27	0.23	0.19	0.16	0.12	0.08	0.04	0.0	0.53	0.53	0.53	0.53
	0.38	0.33	0.29	0.24	0.19	0.14	0.1	0.05	0.0	0.18	0.15	0.13	0.11	0.09	0.07	0.04	0.02	0.0	0.0	0.0	0.0	0.0	0.0	0.0	0.0	0.0	0.0	0.0	0.0	0.0	0.0	0.0	0.0	0.0	0.0	0.0	0.53	0.53	0.53	0.53
	1.0	0.88	0.75	0.63	0.5	0.38	0.25	0.13	0.0	1.0	0.88	0.75	0.63	0.5	0.38	0.25	0.13	0.0	1.0	0.88	0.75	0.63	0.5	0.38	0.25	0.13	0.0	1.0	0.88	0.75	0.63	0.5	0.38	0.25	0.13	0.0	0.53	0.53	0.53	0.53
19	1.0	0.88	0.75	0.63	0.5	0.38	0.25	0.13	0.0	1.0	0.88	0.75	0.63	0.5	0.38	0.25	0.13	0.0	1.0	0.88	0.75	0.63	0.5	0.38	0.25	0.13	0.0	1.0	0.88	0.75	0.63	0.5	0.38	0.25	0.13	0.0	0.6	0.6	0.6	0.6
	1.0	1.0	1.0	1.0	1.0	1.0	1.0	1.0	1.0	1.0	1.0	1.0	1.0	1.0	1.0	1.0	1.0	1.0	1.0	1.0	1.0	1.0	1.0	1.0	1.0	1.0	1.0	1.0	1.0	1.0	1.0	1.0	1.0	1.0	1.0	1.0	0.6	0.6	0.6	0.6
	1.0	0.89	0.79	0.68	0.57	0.46	0.36	0.25	0.14	1.0	0.91	0.83	0.74	0.66	0.57	0.49	0.4	0.32	1.0	0.94	0.87	0.81	0.75	0.68	0.62	0.56	0.49	1.0	0.96	0.92	0.88	0.83	0.79	0.75	0.71	0.67	0.6	0.6	0.6	0.6
20	0.95	0.88	0.75	0.63	0.5	0.38	0.25	0.13	0.0	0.98	0.88	0.75	0.63	0.5	0.38	0.25	0.13	0.0	1.0	0.88	0.75	0.63	0.5	0.38	0.25	0.13	0.0	1.0	0.88	0.75	0.63	0.5	0.38	0.25	0.13	0.0	0.67	0.67	0.67	0.67
	0.88	0.88	0.88	0.88	0.88	0.88	0.88	0.88	0.88	0.88	0.88	0.88	0.88	0.88	0.88	0.88	0.88	0.88	0.88	0.88	0.88	0.88	0.88	0.88	0.88	0.88	0.88	0.88	0.88	0.88	0.88	0.88	0.88	0.88	0.88	0.88	0.67	0.67	0.67	0.67
	1.0	0.88	0.77	0.66	0.55	0.45	0.34	0.23	0.12	1.0	0.88	0.79	0.7	0.62	0.53	0.45	0.36	0.28	0.98	0.88	0.81	0.75	0.68	0.62	0.56	0.49	0.43	0.94	0.88	0.83	0.79	0.75	0.71	0.67	0.63	0.59	0.67	0.67	0.67	0.67
21	0.9	0.82	0.75	0.63	0.5	0.38	0.25	0.13	0.0	0.96	0.86	0.75	0.63	0.5	0.38	0.25	0.13	0.0	1.0	0.88	0.75	0.63	0.5	0.38	0.25	0.13	0.0	1.0	0.88	0.75	0.63	0.5	0.38	0.25	0.13	0.0	0.73	0.73	0.73	0.73
	0.75	0.75	0.75	0.75	0.75	0.75	0.75	0.75	0.75	0.75	0.75	0.75	0.75	0.75	0.75	0.75	0.75	0.75	0.75	0.75	0.75	0.75	0.75	0.75	0.75	0.75	0.75	0.75	0.75	0.75	0.75	0.75	0.75	0.75	0.75	0.75	0.73	0.73	0.73	0.73
	1.0	0.88	0.75	0.64	0.54	0.43	0.32	0.21	0.11	1.0	0.88	0.75	0.66	0.58	0.49	0.41	0.32	0.24	0.96	0.85	0.75	0.69	0.62	0.56	0.5	0.43	0.37	0.87	0.81	0.75	0.71	0.67	0.63	0.58	0.54	0.5	0.73	0.73	0.73	0.73
22	0.84	0.77	0.7	0.63	0.5	0.38	0.25	0.13	0.0	0.95	0.84	0.73	0.63	0.5	0.38	0.25	0.13	0.0	1.0	0.88	0.75	0.63	0.5	0.38	0.25	0.13	0.0	1.0	0.88	0.75	0.63	0.5	0.38	0.25	0.13	0.0	0.8	0.8	0.8	0.8
	0.63	0.63	0.63	0.63	0.63	0.63	0.63	0.63	0.63	0.63	0.63	0.63	0.63	0.63	0.63	0.63	0.63	0.63	0.63	0.63	0.63	0.63	0.63	0.63	0.63	0.63	0.63	0.63	0.63	0.63	0.63	0.63	0.63	0.63	0.63	0.63	0.8	0.8	0.8	0.8
	1.0	0.88	0.75	0.63	0.52	0.41	0.3	0.2	0.09	1.0	0.88	0.75	0.63	0.54	0.45	0.37	0.28	0.2	0.94	0.83	0.73	0.63	0.56	0.5	0.43	0.37	0.31	0.81	0.75	0.69	0.63	0.58	0.54	0.5	0.46	0.42	0.8	0.8	0.8	0.8
23	0.79	0.72	0.65	0.57	0.5	0.38	0.25	0.13	0.0	0.93	0.82	0.71	0.61	0.5	0.38	0.25	0.13	0.0	1.0	0.88	0.75	0.63	0.5	0.38	0.25	0.13	0.0	1.0	0.88	0.75	0.63	0.5	0.38	0.25	0.13	0.0	0.87	0.87	0.87	0.87
	0.5	0.5	0.5	0.5	0.5	0.5	0.5	0.5	0.5	0.5	0.5	0.5	0.5	0.5	0.5	0.5	0.5	0.5	0.5	0.5	0.5	0.5	0.5	0.5	0.5	0.5	0.5	0.5	0.5	0.5	0.5	0.5	0.5	0.5	0.5	0.5	0.87	0.87	0.87	0.87
	1.0	0.88	0.75	0.63	0.5	0.39	0.29	0.18	0.07	1.0	0.88	0.75	0.63	0.5	0.41	0.33	0.24	0.16	0.92	0.81	0.71	0.6	0.5	0.44	0.37	0.31	0.25	0.74	0.68	0.62	0.56	0.5	0.46	0.42	0.38	0.33	0.87	0.87	0.87	0.87
24	0.74	0.67	0.59	0.52	0.45	0.38	0.25	0.13	0.0	0.91	0.8	0.7	0.59	0.48	0.38	0.25	0.13	0.0	1.0	0.88	0.75	0.63	0.5	0.38	0.25	0.13	0.0	1.0	0.88	0.75	0.63	0.5	0.38	0.25	0.13	0.0	0.93	0.93	0.93	0.93
	0.38	0.38	0.38	0.38	0.38	0.38	0.38	0.38	0.38	0.38	0.38	0.38	0.38	0.38	0.38	0.38	0.38	0.38	0.38	0.38	0.38	0.38	0.38	0.38	0.38	0.38	0.38	0.38	0.38	0.38	0.38	0.38	0.38	0.38	0.38	0.38	0.93	0.93	0.93	0.93
	1.0	0.88	0.75	0.63	0.5	0.38	0.27	0.16	0.05	1.0	0.88	0.75	0.63	0.5	0.38	0.29	0.2	0.12	0.9	0.79	0.69	0.58	0.48	0.38	0.31	0.25	0.18	0.68	0.62	0.56	0.5	0.44	0.38	0.33	0.29	0.25	0.93	0.93	0.93	0.93
25	0.69	0.61	0.54	0.47	0.4	0.32	0.25	0.13	0.0	0.89	0.78	0.68	0.57	0.46	0.36	0.25	0.13	0.0	1.0	0.88	0.75	0.63	0.5	0.38	0.25	0.13	0.0	1.0	0.88	0.75	0.63	0.5	0.38	0.25	0.13	0.0	1.0	1.0	1.0	1.0
	0.25	0.25	0.25	0.25	0.25	0.25	0.25	0.25	0.25	0.25	0.25	0.25	0.25	0.25	0.25	0.25	0.25	0.25	0.25	0.25	0.25	0.25	0.25	0.25	0.25	0.25	0.25	0.25	0.25	0.25	0.25	0.25	0.25	0.25	0.25	0.25	1.0	1.0	1.0	1.0
	1.0	0.88	0.75	0.63	0.5	0.38	0.25	0.14	0.04	1.0	0.88	0.75	0.63	0.5	0.38	0.25	0.16	0.08	0.88	0.77	0.67	0.56	0.46	0.35	0.25	0.19	0.12	0.62	0.56	0.49	0.43	0.37	0.31	0.25	0.21	0.17	1.0	1.0	1.0	1.0
26	0.63	0.56	0.49	0.42	0.34	0.27	0.2	0.13	0.0	0.87	0.77	0.66	0.55	0.45	0.34	0.23	0.13	0.0	1.0	0.88	0.75	0.63	0.5	0.38	0.25	0.13	0.0	1.0	0.88	0.75	0.63	0.5	0.38	0.25	0.13	0.0	0.0	1.0	1.0	0.0
	0.13	0.13	0.13	0.13	0.13	0.13	0.13	0.13	0.13	0.13	0.13	0.13	0.13	0.13	0.13	0.13	0.13	0.13	0.13	0.13	0.13	0.13	0.13	0.13	0.13	0.13	0.13	0.13	0.13	0.13	0.13	0.13	0.13	0.13	0.13	0.13	0.0	0.0	0.89	1.0
	1.0	0.88	0.75	0.63	0.5	0.38	0.25	0.13	0.02	1.0	0.88	0.75	0.63	0.5	0.38	0.25	0.13	0.04	0.86	0.75	0.65	0.54	0.44	0.33	0.23	0.13	0.06	0.55	0.49	0.43	0.37	0.31	0.25	0.19	0.13	0.08	0.0	0.14	0.0	0.14
27	0.58	0.51	0.44	0.36	0.29	0.22	0.15	0.07	0.0	0.86	0.75	0.64	0.53	0.43	0.32	0.21	0.11	0.0	1.0	0.88	0.75	0.63	0.5	0.38	0.25	0.13	0.0	1.0	0.88	0.75	0.63	0.5	0.38	0.25	0.13	0.0	1.0	0.0	0.0	0.58
	0.0	0.0	0.0	0.0	0.0	0.0	0.0	0.0	0.0	0.0	0.0	0.0	0.0	0.0	0.0	0.0	0.0	0.0	0.0	0.0	0.0	0.0	0.0	0.0	0.0	0.0	0.0	0.0	0.0	0.0	0.0	0.0	0.0	0.0	0.0	0.0	1.0	1.0	0.38	0.0
	1.0	0.88	0.75	0.63	0.5	0.38	0.25	0.13	0.0	1.0	0.88	0.75	0.63	0.5	0.38	0.25	0.13	0.0	0.84	0.73	0.63	0.52	0.42	0.31	0.21	0.1	0.0	0.49	0.43	0.37	0.31	0.24	0.18	0.12	0.06	0.0	1.0	0.85	1.0	1.0

	A	B	C	D	E	F	G	H	I	J	K	L	M	N	O	P	Q	R	S	T	U	V	W	X	Y	Z	a	b	c	d	e	f	g	h	i	j	k	lab*rgb*		
01	1.0	1.0	1.0	1.0	1.0	1.0	1.0	1.0	1.0	1.0	1.0	1.0	1.0	1.0	1.0	1.0	1.0	1.0	1.0	1.0	1.0	1.0	1.0	1.0	1.0	1.0	1.0	1.0	1.0	1.0	1.0	1.0	1.0	1.0	1.0	1.0	0.0	0.0	0.0	0.0
	1.0	0.88	0.75	0.63	0.5	0.38	0.25	0.13	0.0	1.0	0.91	0.81	0.72	0.62	0.53	0.44	0.34	0.25	1.0	0.94	0.87	0.81	0.75	0.69	0.62	0.56	0.5	1.0	0.97	0.94	0.91	0.87	0.84	0.81	0.78	0.75	0.0	0.0	0.0	0.0
	1.0	0.88	0.75	0.63	0.5	0.38	0.25	0.13	0.0	1.0	0.88	0.75	0.63	0.5	0.38	0.25	0.13	0.0	1.0	0.88	0.75	0.63	0.5	0.38	0.25	0.13	0.0	1.0	0.88	0.75	0.63	0.5	0.38	0.25	0.13	0.0	0.0	0.0	0.0	0.0
02	0.88	0.88	0.88	0.88	0.88	0.88	0.88	0.88	0.88	0.88	0.88	0.88	0.88	0.88	0.88	0.88	0.88	0.88	0.88	0.88	0.88	0.88	0.88	0.88	0.88	0.88	0.88	0.88	0.88	0.88	0.88	0.88	0.88	0.88	0.88	0.88	0.13	0.13	0.13	0.13
	1.0	0.88	0.75	0.63	0.5	0.38	0.25	0.13	0.0	0.97	0.88	0.78	0.69	0.59	0.5	0.41	0.31	0.22	0.94	0.88	0.81	0.75	0.69	0.62	0.56	0.5	0.44	0.91	0.88	0.84	0.81	0.78	0.75	0.72	0.69	0.66	0.13	0.13	0.13	0.13
	1.0	0.88	0.75	0.63	0.5	0.38	0.25	0.13	0.0	1.0	0.88	0.75	0.63	0.5	0.38	0.25	0.13	0.0	1.0	0.88	0.75	0.63	0.5	0.38	0.25	0.13	0.0	1.0	0.88	0.75	0.63	0.5	0.38	0.25	0.13	0.0	0.13	0.13	0.13	0.13
03	0.75	0.75	0.75	0.75	0.75	0.75	0.75	0.75	0.75	0.75	0.75	0.75	0.75	0.75	0.75	0.75	0.75	0.75	0.75	0.75	0.75	0.75	0.75	0.75	0.75	0.75	0.75	0.75	0.75	0.75	0.75	0.75	0.75	0.75	0.75	0.75	0.25	0.25	0.25	0.25
	1.0	0.87	0.75	0.63	0.5	0.38	0.25	0.13	0.0	0.94	0.84	0.75	0.66	0.56	0.47	0.37	0.28	0.19	0.87	0.81	0.75	0.69	0.62	0.56	0.5	0.44	0.37	0.81	0.78	0.75	0.72	0.69	0.66	0.62	0.59	0.56	0.25	0.25	0.25	0.25
	1.0	0.88	0.75	0.63	0.5	0.38	0.25	0.13	0.0	1.0	0.88	0.75	0.63	0.5	0.38	0.25	0.13	0.0	1.0	0.88	0.75	0.63	0.5	0.38	0.25	0.13	0.0	1.0	0.88	0.75	0.63	0.5	0.38	0.25	0.13	0.0	0.25	0.25	0.25	0.25
04	0.63	0.63	0.63	0.63	0.63	0.63	0.63	0.63	0.63	0.63	0.63	0.63	0.63	0.63	0.63	0.63	0.63	0.63	0.63	0.63	0.63	0.63	0.63	0.63	0.63	0.63	0.63	0.63	0.63	0.63	0.63	0.63	0.63	0.63	0.63	0.63	0.38	0.38	0.38	0.38
	1.0	0.87	0.75	0.63	0.5	0.38	0.25	0.13	0.0	0.91	0.81	0.72	0.63	0.53	0.44	0.34	0.25	0.16	0.81	0.75	0.69	0.63	0.56	0.5	0.44	0.37	0.31	0.72	0.69	0.66	0.63	0.59	0.56	0.53	0.5	0.47	0.38	0.38	0.38	0.38
	1.0	0.88	0.75	0.63	0.5	0.38	0.25	0.13	0.0	1.0	0.88	0.75	0.63	0.5	0.38	0.25	0.13	0.0	1.0	0.88	0.75	0.63	0.5	0.38	0.25	0.13	0.0	1.0	0.88	0.75	0.63	0.5	0.38	0.25	0.13	0.0	0.38	0.38	0.38	0.38
05	0.5	0.5	0.5	0.5	0.5	0.5	0.5	0.5	0.5	0.5	0.5	0.5	0.5	0.5	0.5	0.5	0.5	0.5	0.5	0.5	0.5	0.5	0.5	0.5	0.5	0.5	0.5	0.5	0.5	0.5	0.5	0.5	0.5	0.5	0.5	0.5	0.5	0.5	0.5	0.5
	1.0	0.87	0.75	0.62	0.5	0.38	0.25	0.13	0.0	0.87	0.78	0.69	0.59	0.5	0.41	0.31	0.22	0.12	0.75	0.69	0.62	0.56	0.5	0.44	0.37	0.31	0.25	0.62	0.59	0.56	0.53	0.5	0.47	0.44	0.41	0.37	0.5	0.5	0.5	0.5
	1.0	0.88	0.75	0.63	0.5	0.38	0.25	0.13	0.0	1.0	0.88	0.75	0.63	0.5	0.38	0.25	0.13	0.0	1.0	0.88	0.75	0.63	0.5	0.38	0.25	0.13	0.0	1.0	0.88	0.75	0.63	0.5	0.38	0.25	0.13	0.0	0.5	0.5	0.5	0.5
06	0.38	0.38	0.38	0.38	0.38	0.38	0.38	0.38	0.38	0.38	0.38	0.38	0.38	0.38	0.38	0.38	0.38	0.38	0.38	0.38	0.38	0.38	0.38	0.38	0.38	0.38	0.38	0.38	0.38	0.38	0.38	0.38	0.38	0.38	0.38	0.38	0.63	0.63	0.63	0.63
	1.0	0.87	0.75	0.62	0.5	0.38	0.25	0.13	0.0	0.84	0.75	0.66	0.56	0.47	0.38	0.28	0.19	0.09	0.69	0.62	0.56	0.5	0.44	0.38	0.31	0.25	0.19	0.53	0.5	0.47	0.44	0.41	0.38	0.34	0.31	0.28	0.63	0.63	0.63	0.63
	1.0	0.88	0.75	0.63	0.5	0.38	0.25	0.13	0.0	1.0	0.88	0.75	0.63	0.5	0.38	0.25	0.13	0.0	1.0	0.88	0.75	0.63	0.5	0.38	0.25	0.13	0.0	1.0	0.88	0.75	0.63	0.5	0.38	0.25	0.13	0.0	0.63	0.63	0.63	0.63
07	0.25	0.25	0.25	0.25	0.25	0.25	0.25	0.25	0.25	0.25	0.25	0.25	0.25	0.25	0.25	0.25	0.25	0.25	0.25	0.25	0.25	0.25	0.25	0.25	0.25	0.25	0.25	0.25	0.25	0.25	0.25	0.25	0.25	0.25	0.25	0.25	0.75	0.75	0.75	0.75
	1.0	0.87	0.75	0.62	0.5	0.37	0.25	0.13	0.0	0.81	0.72	0.62	0.53	0.44	0.34	0.25	0.16	0.06	0.62	0.56	0.5	0.44	0.37	0.31	0.25	0.19	0.12	0.44	0.41	0.37	0.34	0.31	0.28	0.25	0.22	0.19	0.75	0.75	0.75	0.75
	1.0	0.88	0.75	0.63	0.5	0.38	0.25	0.13	0.0	1.0	0.88	0.75	0.63	0.5	0.38	0.25	0.13	0.0	1.0	0.88	0.75	0.63	0.5	0.38	0.25	0.13	0.0	1.0	0.88	0.75	0.63	0.5	0.38	0.25	0.13	0.0	0.75	0.75	0.75	0.75
08	0.13	0.13	0.13	0.13	0.13	0.13	0.13	0.13	0.13	0.13	0.13	0.13	0.13	0.13	0.13	0.13	0.13	0.13	0.13	0.13	0.13	0.13	0.13	0.13	0.13	0.13	0.13	0.13	0.13	0.13	0.13	0.13	0.13	0.13	0.13	0.13	0.88	0.88	0.88	0.88
	1.0	0.87	0.75	0.62	0.5	0.37	0.25	0.13	0.0	0.78	0.69	0.59	0.5	0.41	0.31	0.22	0.13	0.03	0.56	0.5	0.44	0.37	0.31	0.25	0.19	0.13	0.06	0.34	0.31	0.28	0.25	0.22	0.19	0.16	0.13	0.09	0.88	0.88	0.88	0.88
	1.0	0.88	0.75	0.63	0.5	0.38	0.25	0.13	0.0	1.0	0.88	0.75	0.63	0.5	0.38	0.25	0.13	0.0	1.0	0.88	0.75	0.63	0.5	0.38	0.25	0.13	0.0	1.0	0.88	0.75	0.63	0.5	0.38	0.25	0.13	0.0	0.88	0.88	0.88	0.88
09	0.0	0.0	0.0	0.0	0.0	0.0	0.0	0.0	0.0	0.0	0.0	0.0	0.0	0.0	0.0	0.0	0.0	0.0	0.0	0.0	0.0	0.0	0.0	0.0	0.0	0.0	0.0	0.0	0.0	0.0	0.0	0.0	0.0	0.0	0.0	0.0	1.0	1.0	1.0	1.0
	1.0	0.87	0.75	0.62	0.5	0.37	0.25	0.12	0.0	0.75	0.66	0.56	0.47	0.37	0.28	0.19	0.09	0.0	0.5	0.44	0.37	0.31	0.25	0.19	0.12	0.06	0.0	0.25	0.22	0.19	0.16	0.12	0.09	0.06	0.03	0.0	1.0	1.0	1.0	1.0
	1.0	0.88	0.75	0.63	0.5	0.38	0.25	0.13	0.0	1.0	0.88	0.75	0.63	0.5	0.38	0.25	0.13	0.0	1.0	0.88	0.75	0.63	0.5	0.38	0.25	0.13	0.0	1.0	0.88	0.75	0.63	0.5	0.38	0.25	0.13	0.0	1.0	1.0	1.0	1.0
10	1.0	1.0	1.0	1.0	1.0	1.0	1.0	1.0	1.0	1.0	0.97	0.94	0.91	0.87	0.84	0.81	0.78	0.75	1.0	0.94	0.87	0.81	0.75	0.69	0.62	0.56	0.5	1.0	0.91	0.81	0.72	0.62	0.53	0.44	0.34	0.25	0.0	0.0	0.0	0.0
	1.0	1.0	1.0	1.0	1.0	1.0	1.0	1.0	1.0	1.0	1.0	1.0	1.0	1.0	1.0	1.0	1.0	1.0	1.0	1.0	1.0	1.0	1.0	1.0	1.0	1.0	1.0	1.0	1.0	1.0	1.0	1.0	1.0	1.0	1.0	1.0	0.0	0.0	0.0	0.0
	1.0	0.88	0.75	0.63	0.5	0.38	0.25	0.13	0.0	1.0	0.88	0.75	0.63	0.5	0.38	0.25	0.13	0.0	1.0	0.88	0.75	0.63	0.5	0.38	0.25	0.13	0.0	1.0	0.88	0.75	0.63	0.5	0.38	0.25	0.13	0.0	0.0	0.0	0.0	0.0
11	0.88	0.88	0.87	0.87	0.87	0.87	0.87	0.87	0.87	0.91	0.88	0.84	0.81	0.78	0.75	0.72	0.69	0.66	0.94	0.88	0.81	0.75	0.69	0.62	0.56	0.5	0.44	0.97	0.88	0.78	0.69	0.59	0.5	0.41	0.31	0.22	0.07	0.07	0.07	0.07
	0.88	0.88	0.88	0.88	0.88	0.88	0.88	0.88	0.88	0.88	0.88	0.88	0.88	0.88	0.88	0.88	0.88	0.88	0.88	0.88	0.88	0.88	0.88	0.88	0.88	0.88	0.88	0.88	0.88	0.88	0.88	0.88	0.88	0.88	0.88	0.88	0.07	0.07	0.07	0.07
	1.0	0.88	0.75	0.63	0.5	0.38	0.25	0.13	0.0	1.0	0.88	0.75	0.63	0.5	0.38	0.25	0.13	0.0	1.0	0.88	0.75	0.63	0.5	0.38	0.25	0.13	0.0	1.0	0.88	0.75	0.63	0.5	0.38	0.25	0.13	0.0	0.07	0.07	0.07	0.07
12	0.75	0.75	0.75	0.75	0.75	0.75	0.75	0.75	0.75	0.81	0.78	0.75	0.72	0.69	0.66	0.62	0.59	0.56	0.87	0.81	0.75	0.69	0.62	0.56	0.5	0.44	0.37	0.94	0.84	0.75	0.66	0.56	0.47	0.37	0.28	0.19	0.13	0.13	0.13	0.13
	0.75	0.75	0.75	0.75	0.75	0.75	0.75	0.75	0.75	0.75	0.75	0.75	0.75	0.75	0.75	0.75	0.75	0.75	0.75	0.75	0.75	0.75	0.75	0.75	0.75	0.75	0.75	0.75	0.75	0.75	0.75	0.75	0.75	0.75	0.75	0.75	0.13	0.13	0.13	0.13
	1.0	0.88	0.75	0.63	0.5	0.38	0.25	0.13	0.0	1.0	0.88	0.75	0.63	0.5	0.38	0.25	0.13	0.0	1.0	0.88	0.75	0.63	0.5	0.38	0.25	0.13	0.0	1.0	0.88	0.75	0.63	0.5	0.38	0.25	0.13	0.0	0.13	0.13	0.13	0.13
13	0.63	0.63	0.63	0.63	0.62	0.62	0.62	0.62	0.62	0.72	0.69	0.66	0.63	0.59	0.56	0.53	0.5	0.47	0.81	0.75	0.69	0.63	0.56	0.5	0.44	0.37	0.31	0.91	0.81	0.72	0.63	0.53	0.44	0.34	0.25	0.16	0.2	0.2	0.2	0.2
	0.63	0.63	0.63	0.63	0.63	0.63	0.63	0.63	0.63	0.63	0.63	0.63	0.63	0.63	0.63	0.63	0.63	0.63	0.63	0.63	0.63	0.63	0.63	0.63	0.63	0.63	0.63	0.63	0.63	0.63	0.63	0.63	0.63	0.63	0.63	0.63	0.2	0.2	0.2	0.2
	1.0	0.88	0.75	0.63	0.5	0.38	0.25	0.13	0.0	1.0	0.88	0.75	0.63	0.5	0.38	0.25	0.13	0.0	1.0	0.88	0.75	0.63	0.5	0.38	0.25	0.13	0.0	1.0	0.88	0.75	0.63	0.5	0.38	0.25	0.13	0.0	0.2	0.2	0.2	0.2
14	0.5	0.5	0.5	0.5	0.5	0.5	0.5	0.5	0.5	0.62	0.59	0.56	0.53	0.5	0.47	0.44	0.41	0.37	0.75	0.69	0.62	0.56	0.5	0.44	0.37	0.31	0.25	0.87	0.78	0.69	0.59	0.5	0.41	0.31	0.22	0.12	0.27	0.27	0.27	0.27
	0.5	0.5	0.5	0.5	0.5	0.5	0.5	0.5	0.5	0.5	0.5	0.5	0.5	0.5	0.5	0.5	0.5	0.5	0.5	0.5	0.5	0.5	0.5	0.5	0.5	0.5	0.5	0.5	0.5	0.5	0.5	0.5	0.5	0.5	0.5	0.5	0.27	0.27	0.27	0.27
	1.0	0.88	0.75	0.63	0.5	0.38	0.25	0.13	0.0	1.0	0.88	0.75	0.63	0.5	0.38	0.25	0.13	0.0	1.0	0.88	0.75	0.63	0.5	0.38	0.25	0.13	0.0	1.0	0.88	0.75	0.63	0.5	0.38	0.25	0.13	0.0	0.27	0.27	0.27	0.27
15	0.38	0.38	0.38	0.38	0.38	0.38	0.37	0.37	0.37	0.53	0.5	0.47	0.44	0.41	0.38	0.34	0.31	0.28	0.69	0.62	0.56	0.5	0.44	0.38	0.31	0.25	0.19	0.84	0.75	0.66	0.56	0.47	0.38	0.28	0.19	0.09	0.33	0.33	0.33	0.33
	0.38	0.38	0.38	0.38	0.38	0.38	0.38	0.38	0.38	0.38	0.38	0.38	0.38	0.38	0.38	0.38	0.38	0.38	0.38	0.38	0.38	0.38	0.38	0.38	0.38	0.38	0.38	0.38	0.38	0.38	0.38	0.38	0.38	0.38	0.38	0.38	0.33	0.33	0.33	0.33
	1.0	0.88	0.75	0.63	0.5	0.38	0.25	0.13	0.0	1.0	0.88	0.75	0.63	0.5	0.38	0.25	0.13	0.0	1.0	0.88	0.75	0.63	0.5	0.38	0.25	0.13	0.0	1.0	0.88	0.75	0.63	0.5	0.38	0.25	0.13	0.0	0.33	0.33	0.33	0.33
16	0.25	0.25	0.25	0.25	0.25	0.25	0.25	0.25	0.25	0.44	0.41	0.37	0.34	0.31	0.28	0.25	0.22	0.19	0.62	0.56	0.5	0.44	0.37	0.31	0.25	0.19	0.12	0.81	0.72	0.62	0.53	0.44	0.34	0.25	0.16	0.06	0.4	0.4	0.4	0.4
	0.25	0.25	0.25	0.25	0.25	0.25	0.25	0.25	0.25	0.25	0.25	0.25	0.25	0.25	0.25	0.25	0.25	0.25	0.25	0.25	0.25	0.25	0.25	0.25	0.25	0.25	0.25	0.25	0.25	0.25	0.25	0.25	0.25	0.25	0.25	0.25	0.4	0.4	0.4	0.4
	1.0	0.88	0.75	0.63	0.5	0.38	0.25	0.13	0.0	1.0	0.88	0.75	0.63	0.5	0.38	0.25	0.13	0.0	1.0	0.88	0.75	0.63	0.5	0.38	0.25	0.13	0.0	1.0	0.88	0.75	0.63	0.5	0.38	0.25	0.13	0.0	0.4	0.4	0.4	0.4
17	0.13	0.13	0.13	0.13	0.13	0.13	0.13	0.13	0.12	0.34	0.31	0.28	0.25	0.22	0.19	0.16	0.13	0.09	0.56	0.5	0.44	0.37	0.31	0.25	0.19	0.13	0.06	0.78	0.69	0.59	0.5	0.41	0.31	0.22	0.13	0.03	0.47	0.47	0.47	0.47
	0.13	0.13	0.13	0.13	0.13	0.13	0.13	0.13	0.13	0.13	0.13	0.13	0.13	0.13	0.13	0.13	0.13	0.13	0.13	0.13	0.13	0.13	0.13	0.13	0.13	0.13	0.13	0.13	0.13	0.13	0.13	0.13	0.13	0.13	0.13	0.13	0.47	0.47	0.47	0.47
	1.0	0.88	0.75	0.63	0.5	0.38	0.25	0.13	0.0	1.0	0.88	0.75	0.63	0.5	0.38	0.25	0.13	0.0	1.0	0.88	0.75	0.63	0.5	0.38	0.25	0.13	0.0	1.0	0.88	0.75	0.63	0.5	0.38	0.25	0.13	0.0	0.47	0.47	0.47	0.47
18	0.0	0.0	0.0	0.0	0.0	0.0	0.0	0.0	0.0	0.25	0.22	0.19	0.16	0.12	0.09	0.06	0.03	0.0	0.5	0.44	0.37	0.31	0.25	0.19	0.12	0.06	0.0	0.75	0.66	0.56	0.47	0.37	0.28	0.19	0.09	0.0	0.53	0.53	0.53	0.53
	0.0	0.0	0.0	0.0	0.0	0.0	0.0	0.0	0.0	0.0	0.0	0.0	0.0	0.0	0.0	0.0	0.0	0.0	0.0	0.0	0.0	0.0	0.0	0.0	0.0	0.0	0.0	0.0	0.0	0.0	0.0	0.0	0.0	0.0	0.0	0.0	0.53	0.53	0.53	0.53
	1.0	0.88	0.75	0.63	0.5	0.38	0.25	0.13	0.0	1.0	0.88	0.75	0.63	0.5	0.38	0.25	0.13	0.0	1.0	0.88	0.75	0.63	0.5	0.38	0.25	0.13	0.0	1.0	0.88	0.75	0.63	0.5	0.38	0.25	0.13	0.0	0.53	0.53	0.53	0.53
19	1.0	0.88	0.75	0.63	0.5	0.38	0.25	0.13	0.0	1.0	0.88	0.75	0.63	0.5	0.38	0.25	0.13	0.0	1.0	0.88	0.75	0.63	0.5	0.38	0.25	0.13	0.0	1.0	0.88	0.75	0.63	0.5	0.38	0.25	0.13	0.0	0.6	0.6	0.6	0.6
	1.0	1.0	1.0	1.0	1.0	1.0	1.0	1.0	1.0	1.0	1.0	1.0	1.0	1.0	1.0	1.0	1.0	1.0	1.0	1.0	1.0	1.0	1.0	1.0	1.0	1.0	1.0	1.0	1.0	1.0	1.0	1.0	1.0	1.0	1.0	1.0	0.6	0.6	0.6	0.6
	1.0	0.88	0.75	0.63	0.5	0.38	0.25	0.13	0.0	1.0	0.91	0.81	0.72	0.62	0.53	0.44	0.34	0.25	1.0	0.94	0.87	0.81	0.75	0.69	0.62	0.56	0.5	1.0	0.97	0.94	0.91	0.87	0.84	0.81	0.78	0.75	0.6	0.6	0.6	0.6
20	1.0	0.88	0.75	0.63	0.5	0.38	0.25	0.13	0.0	1.0	0.88	0.75	0.63	0.5	0.38	0.25	0.13	0.0	1.0	0.88	0.75	0.63	0.5	0.38	0.25	0.13	0.0	1.0	0.88	0.75	0.63	0.5	0.38	0.25	0.13	0.0	0.67	0.67	0.67	0.67
	0.88	0.88	0.88	0.88	0.88	0.88	0.88	0.88	0.88	0.88	0.88	0.88	0.88	0.88	0.88	0.88	0.88	0.88	0.88	0.88	0.88	0.88	0.88	0.88	0.88	0.88	0.88	0.88	0.88	0.88	0.88	0.88	0.88	0.88	0.88	0.88	0.67	0.67	0.67	0.67
	1.0	0.88	0.75	0.63	0.5	0.38	0.25	0.13	0.0	0.97	0.88	0.78	0.69	0.59	0.5	0.41	0.31	0.22	0.94	0.88	0.81	0.75	0.69	0.62	0.56	0.5	0.44	0.91	0.88	0.84	0.81	0.78	0.75	0.72	0.69	0.66	0.67	0.67	0.67	0.67
21	1.0	0.87	0.75	0.63	0.5	0.38	0.25	0.13	0.0	1.0	0.88	0.75	0.63	0.5	0.38	0.25	0.13	0.0	1.0	0.88	0.75	0.63	0.5	0.38	0.25	0.13	0.0	1.0	0.88	0.75	0.63	0.5	0.38	0.25	0.13	0.0	0.73	0.73	0.73	0.73
	0.75	0.75	0.75	0.75	0.75	0.75	0.75	0.75	0.75	0.75	0.75	0.75	0.75	0.75	0.75	0.75	0.75	0.75	0.75	0.75	0.75	0.75	0.75	0.75	0.75	0.75	0.75	0.75	0.75	0.75	0.75	0.75	0.75	0.75	0.75	0.75	0.73	0.73	0.73	0.73
	1.0	0.88	0.75	0.63	0.5	0.38	0.25	0.13	0.0	0.94	0.84	0.75	0.66	0.56	0.47	0.37	0.28	0.19	0.87	0.81	0.75	0.69	0.62	0.56	0.5	0.44	0.37	0.81	0.78	0.75	0.72	0.69	0.66	0.62	0.59	0.56	0.73	0.73	0.73	0.73
22	1.0	0.87	0.75	0.63	0.5	0.38	0.25	0.13	0.0	1.0	0.88	0.75	0.63	0.5	0.38	0.25	0.13	0.0	1.0	0.88	0.75	0.63	0.5	0.38	0.25	0.13	0.0	1.0	0.88	0.75	0.63	0.5	0.38	0.25	0.13	0.0	0.8	0.8	0.8	0.8
	0.63	0.63	0.63	0.63	0.63	0.63	0.63	0.63	0.63	0.63	0.63	0.63	0.63	0.63	0.63	0.63	0.63	0.63	0.63	0.63	0.63	0.63	0.63	0.63	0.63	0.63	0.63	0.63	0.63	0.63	0.63	0.63	0.63	0.63	0.63	0.63	0.8	0.8	0.8	0.8
	1.0	0.88	0.75	0.63	0.5	0.38	0.25	0.13	0.0	0.91	0.81	0.72	0.63	0.53	0.44	0.34	0.25	0.16	0.81	0.75	0.69	0.63	0.56	0.5	0.44	0.37	0.31	0.72	0.69	0.66	0.63	0.59	0.56	0.53	0.5	0.47	0.8	0.8	0.8	0.8
23	1.0	0.87	0.75	0.62	0.5	0.38	0.25	0.13	0.0	1.0	0.88	0.75	0.63	0.5	0.38	0.25	0.13	0.0	1.0	0.88	0.75	0.63	0.5	0.38	0.25	0.13	0.0	1.0	0.88	0.75	0.63	0.5	0.38	0.25	0.13	0.0	0.87	0.87	0.87	0.87
	0.5	0.5	0.5	0.5	0.5	0.5	0.5	0.5	0.5	0.5	0.5	0.5	0.5	0.5	0.5	0.5	0.5	0.5	0.5	0.5	0.5	0.5	0.5	0.5	0.5	0.5	0.5	0.5	0.5	0.5	0.5	0.5	0.5	0.5	0.5	0.5	0.87	0.87	0.87	0.87
	1.0	0.88	0.75	0.63	0.5	0.38	0.25	0.13	0.0	0.87	0.78	0.69	0.59	0.5	0.41	0.31	0.22	0.12	0.75	0.69	0.62	0.56	0.5	0.44	0.37	0.31	0.25	0.62	0.59	0.56	0.53	0.5	0.47	0.44	0.41	0.37	0.87	0.87	0.87	0.87
24	1.0	0.87	0.75	0.62	0.5	0.38	0.25	0.13	0.0	1.0	0.88	0.75	0.63	0.5	0.38	0.25	0.13	0.0	1.0	0.88	0.75	0.63	0.5	0.38	0.25	0.13	0.0	1.0	0.88	0.75	0.63	0.5	0.38	0.25	0.13	0.0	0.93	0.93	0.93	0.93
	0.38	0.38	0.38	0.38	0.38	0.38	0.38	0.38	0.38	0.38	0.38	0.38	0.38	0.38	0.38	0.38	0.38	0.38	0.38	0.38	0.38	0.38	0.38	0.38	0.38	0.38	0.38	0.38	0.38	0.38	0.38	0.38	0.38	0.38	0.38	0.38	0.93	0.93	0.93	0.93
	1.0	0.88	0.75	0.63	0.5	0.38	0.25	0.13	0.0	0.84	0.75	0.66	0.56	0.47	0.38	0.28	0.19	0.09	0.69	0.62	0.56	0.5	0.44	0.38	0.31	0.25	0.19	0.53	0.5	0.47	0.44	0.41	0.38	0.34	0.31	0.28	0.93	0.93	0.93	0.93
25	1.0	0.87	0.75	0.62	0.5	0.37	0.25	0.13	0.0	1.0	0.88	0.75	0.63	0.5	0.38	0.25	0.13	0.0	1.0	0.88	0.75	0.63	0.5	0.38	0.25	0.13	0.0	1.0	0.88	0.75	0.63	0.5	0.38	0.25	0.13	0.0	1.0	1.0	1.0	1.0
	0.25	0.25	0.25	0.25	0.25	0.25	0.25	0.25	0.25	0.25	0.25	0.25	0.25	0.25	0.25	0.25	0.25	0.25	0.25	0.25	0.25	0.25	0.25	0.25	0.25	0.25	0.25	0.25	0.25	0.25	0.25	0.25	0.25	0.25	0.25	0.25	1.0	1.0	1.0	1.0
	1.0	0.88	0.75	0.63	0.5	0.38	0.25	0.13	0.0	0.81	0.72	0.62	0.53	0.44	0.34	0.25	0.16	0.06	0.62	0.56	0.5	0.44	0.37	0.31	0.25	0.19	0.12	0.44	0.41	0.37	0.34	0.31	0.28	0.25	0.22	0.19	1.0	1.0	1.0	1.0
26	1.0	0.87	0.75	0.62	0.5	0.37	0.25	0.13	0.0	1.0	0.88	0.75	0.63	0.5	0.38	0.25	0.13	0.0	1.0	0.88	0.75	0.63	0.5	0.38	0.25	0.13	0.0	1.0	0.88	0.75	0.63	0.5	0.38	0.25	0.13	0.0	0.0	1.0	1.0	0.0
	0.13	0.13	0.13	0.13	0.13	0.13	0.13	0.13	0.13	0.13	0.13	0.13	0.13	0.13	0.13	0.13	0.13	0.13	0.13	0.13	0.13	0.13	0.13	0.13	0.13	0.13	0.13	0.13	0.13	0.13	0.13	0.13	0.13	0.13	0.13	0.13	0.0	0.0	1.0	1.0
	1.0	0.88	0.75	0.63	0.5	0.38	0.25	0.13	0.0	0.78	0.69	0.59	0.5	0.41	0.31	0.22	0.13	0.03	0.56	0.5	0.44	0.37	0.31	0.25	0.19	0.13	0.06	0.34	0.31	0.28	0.25	0.22	0.19	0.16	0.13	0.09	0.0	0.0	0.0	0.0
27	1.0	0.87	0.75	0.62	0.5	0.37	0.25	0.12	0.0	1.0	0.88	0.75	0.63	0.5	0.38	0.25	0.13	0.0	1.0	0.88	0.75	0.63	0.5	0.38	0.25	0.13	0.0	1.0	0.88	0.75	0.63	0.5	0.38	0.25	0.13	0.0	1.0	0.0	0.0	1.0
	0.0	0.0	0.0	0.0	0.0	0.0	0.0	0.0	0.0	0.0	0.0	0.0	0.0	0.0	0.0	0.0	0.0	0.0	0.0	0.0	0.0	0.0	0.0	0.0	0.0	0.0	0.0	0.0	0.0	0.0	0.0	0.0	0.0	0.0	0.0	0.0	1.0	1.0	0.0	0.0
	1.0	0.88	0.75	0.63	0.5	0.38	0.25	0.13	0.0	0.75	0.66	0.56	0.47	0.37	0.28	0.19	0.09	0.0	0.5	0.44	0.37	0.31	0.25	0.19	0.12	0.06	0.0	0.25	0.22	0.19	0.16	0.12	0.09	0.06	0.03	0.0	1.0	1.0	1.0	1.0

	A	B	C	D	E	F	G	H	I	J	K	L	M	N	O	P	Q	R	S	T	U	V	W	X	Y	Z	a	b	c	d	e	f	g	h	i	j	k	LAB*LAB*ae		
01	93.0	87.3	81.6	75.9	70.2	64.5	58.8	53.1	47.4	93.0	88.2	83.3	78.4	73.5	68.6	63.7	58.9	54.0	93.0	89.3	85.5	81.7	77.9	74.1	70.3	66.5	62.7	93.0	90.4	87.7	85.0	82.3	79.6	76.9	74.2	71.6	19.5	19.5	19.5	19.5
	0.0	7.0	14.1	21.1	28.1	35.2	42.2	49.3	56.3	0.0	5.5	11.1	16.6	22.1	27.7	33.2	38.7	44.3	0.0	3.7	7.4	11.1	14.8	18.5	22.3	26.0	29.7	0.0	1.9	3.7	5.6	7.5	9.4	11.2	13.1	15.0	0.0	0.0	0.0	0.0
	0.0	3.4	6.7	10.1	13.4	16.8	20.1	23.5	26.8	0.0	5.0	10.0	15.0	20.1	25.1	30.1	35.1	40.1	0.0	6.1	12.3	18.4	24.6	30.7	36.9	43.0	49.2	0.0	7.3	14.6	21.9	29.2	36.5	43.7	51.0	58.3	0.0	0.0	0.0	0.0
02	88.0	83.8	78.1	72.4	66.7	61.0	55.3	49.6	43.9	87.9	83.8	79.0	74.1	69.2	64.3	59.4	54.6	49.7	87.3	83.8	80.1	76.3	72.5	68.7	64.9	61.1	57.3	86.9	83.8	81.2	78.5	75.8	73.1	70.4	67.7	65.1	28.7	28.7	28.7	28.7
	-4.3	0.0	7.0	14.1	21.1	28.1	35.2	42.2	49.3	-3.6	0.0	5.5	11.1	16.6	22.1	27.7	33.2	38.7	-2.2	0.0	3.7	7.4	11.1	14.8	18.5	22.3	26.0	-1.0	0.0	1.9	3.7	5.6	7.5	9.4	11.2	13.1	0.0	0.0	0.0	0.0
	-3.2	0.0	3.4	6.7	10.1	13.4	16.8	20.1	23.5	-4.4	0.0	5.0	10.0	15.0	20.1	25.1	30.1	35.1	-4.5	0.0	6.1	12.3	18.4	24.6	30.7	36.9	43.0	-4.6	0.0	7.3	14.6	21.9	29.2	36.5	43.7	51.0	0.0	0.0	0.0	0.0
03	83.0	78.8	74.6	68.9	63.2	57.5	51.8	46.1	40.4	82.7	78.7	74.6	69.8	64.9	60.0	55.1	50.2	45.4	81.6	78.1	74.6	70.9	67.1	63.3	59.5	55.7	51.9	80.8	77.7	74.6	72.0	69.3	66.6	63.9	61.2	58.5	37.9	37.9	37.9	37.9
	-8.5	-4.3	0.0	7.0	14.1	21.1	28.1	35.2	42.2	-7.2	-3.6	0.0	5.5	11.1	16.6	22.1	27.7	33.2	-4.3	-2.2	0.0	3.7	7.4	11.1	14.8	18.5	22.3	-1.9	-1.0	0.0	1.9	3.7	5.6	7.5	9.4	11.2	0.0	0.0	0.0	0.0
	-6.4	-3.2	0.0	3.4	6.7	10.1	13.4	16.8	20.1	-8.8	-4.4	0.0	5.0	10.0	15.0	20.1	25.1	30.1	-9.0	-4.5	0.0	6.1	12.3	18.4	24.6	30.7	36.9	-9.2	-4.6	0.0	7.3	14.6	21.9	29.2	36.5	43.7	0.0	0.0	0.0	0.0
04	77.9	73.8	69.6	65.4	59.7	54.0	48.3	42.6	36.9	77.5	73.5	69.5	65.4	60.6	55.7	50.8	45.9	41.0	75.9	72.4	68.9	65.4	61.7	57.9	54.1	50.3	46.5	74.7	71.6	68.5	65.4	62.8	60.1	57.4	54.7	52.0	47.1	47.1	47.1	47.1
	-12.	-8.5	-4.3	0.0	7.0	14.1	21.1	28.1	35.2	-10.	-7.2	-3.6	0.0	5.5	11.1	16.6	22.1	27.7	-6.5	-4.3	-2.2	0.0	3.7	7.4	11.1	14.8	18.5	-2.9	-1.9	-1.0	0.0	1.9	3.7	5.6	7.5	9.4	0.0	0.0	0.0	0.0
	-9.6	-6.4	-3.2	0.0	3.4	6.7	10.1	13.4	16.8	-13.	-8.8	-4.4	0.0	5.0	10.0	15.0	20.1	25.1	-13.	-9.0	-4.5	0.0	6.1	12.3	18.4	24.6	30.7	-13.	-9.2	-4.6	0.0	7.3	14.6	21.9	29.2	36.5	0.0	0.0	0.0	0.0
05	72.9	68.7	64.6	60.4	56.2	50.5	44.8	39.1	33.4	72.3	68.3	64.3	60.3	56.2	51.4	46.5	41.6	36.7	70.3	66.8	63.3	59.8	56.2	52.5	48.7	44.9	41.1	68.6	65.5	62.4	59.3	56.2	53.6	50.9	48.2	45.5	56.2	56.2	56.2	56.2
	-17.	-12.	-8.5	-4.3	0.0	7.0	14.1	21.1	28.1	-14.	-10.	-7.2	-3.6	0.0	5.5	11.1	16.6	22.1	-8.6	-6.5	-4.3	-2.2	0.0	3.7	7.4	11.1	14.8	-3.9	-2.9	-1.9	-1.0	0.0	1.9	3.7	5.6	7.5	0.0	0.0	0.0	0.0
	-12.	-9.6	-6.4	-3.2	0.0	3.4	6.7	10.1	13.4	-17.	-13.	-8.8	-4.4	0.0	5.0	10.0	15.0	20.1	-18.	-13.	-9.0	-4.5	0.0	6.1	12.3	18.4	24.6	-18.	-13.	-9.2	-4.6	0.0	7.3	14.6	21.9	29.2	0.0	0.0	0.0	0.0
06	67.9	63.7	59.5	55.4	51.2	47.1	41.3	35.6	29.9	67.1	63.1	59.1	55.1	51.1	47.1	42.2	37.3	32.4	64.6	61.1	57.6	54.1	50.6	47.1	43.3	39.5	35.7	62.4	59.4	56.3	53.2	50.1	47.1	44.4	41.7	39.0	65.4	65.4	65.4	65.4
	-21.	-17.	-12.	-8.5	-4.3	0.0	7.0	14.1	21.1	-17.	-14.	-10.	-7.2	-3.6	0.0	5.5	11.1	16.6	-10.	-8.6	-6.5	-4.3	-2.2	0.0	3.7	7.4	11.1	-4.9	-3.9	-2.9	-1.9	-1.0	0.0	1.9	3.7	5.6	0.0	0.0	0.0	0.0
	-16.	-12.	-9.6	-6.4	-3.2	0.0	3.4	6.7	10.1	-21.	-17.	-13.	-8.8	-4.4	0.0	5.0	10.0	15.0	-22.	-18.	-13.	-9.0	-4.5	0.0	6.1	12.3	18.4	-22.	-18.	-13.	-9.2	-4.6	0.0	7.3	14.6	21.9	0.0	0.0	0.0	0.0
07	62.8	58.7	54.5	50.3	46.2	42.0	37.9	32.1	26.4	61.9	57.9	53.9	49.9	45.9	41.9	37.9	33.0	28.1	58.9	55.4	51.9	48.4	44.9	41.4	37.9	34.1	30.3	56.3	53.3	50.2	47.1	44.0	40.9	37.9	35.2	32.5	74.6	74.6	74.6	74.6
	-25.	-21.	-17.	-12.	-8.5	-4.3	0.0	7.0	14.1	-21.	-17.	-14.	-10.	-7.2	-3.6	0.0	5.5	11.1	-12.	-10.	-8.6	-6.5	-4.3	-2.2	0.0	3.7	7.4	-5.8	-4.9	-3.9	-2.9	-1.9	-1.0	0.0	1.9	3.7	0.0	0.0	0.0	0.0
	-19.	-16.	-12.	-9.6	-6.4	-3.2	0.0	3.4	6.7	-26.	-21.	-17.	-13.	-8.8	-4.4	0.0	5.0	10.0	-27.	-22.	-18.	-13.	-9.0	-4.5	0.0	6.1	12.3	-27.	-22.	-18.	-13.	-9.2	-4.6	0.0	7.3	14.6	0.0	0.0	0.0	0.0
08	57.8	53.6	49.5	45.3	41.1	37.0	32.8	28.7	22.9	56.7	52.7	48.7	44.7	40.7	36.7	32.7	28.7	23.8	53.2	49.7	46.2	42.7	39.2	35.7	32.2	28.7	24.9	50.2	47.1	44.1	41.0	37.9	34.8	31.7	28.7	26.0	83.8	83.8	83.8	83.8
	-29.	-25.	-21.	-17.	-12.	-8.5	-4.3	0.0	7.0	-25.	-21.	-17.	-14.	-10.	-7.2	-3.6	0.0	5.5	-15.	-12.	-10.	-8.6	-6.5	-4.3	-2.2	0.0	3.7	-6.8	-5.8	-4.9	-3.9	-2.9	-1.9	-1.0	0.0	1.9	0.0	0.0	0.0	0.0
	-22.	-19.	-16.	-12.	-9.6	-6.4	-3.2	0.0	3.4	-30.	-26.	-21.	-17.	-13.	-8.8	-4.4	0.0	5.0	-31.	-27.	-22.	-18.	-13.	-9.0	-4.5	0.0	6.1	-32.	-27.	-22.	-18.	-13.	-9.2	-4.6	0.0	7.3	0.0	0.0	0.0	0.0
09	52.8	48.6	44.4	40.3	36.1	31.9	27.8	23.6	19.5	51.5	47.5	43.5	39.5	35.5	31.5	27.5	23.5	19.5	47.5	44.0	40.5	37.0	33.5	30.0	26.5	23.0	19.5	44.1	41.0	37.9	34.9	31.8	28.7	25.6	22.5	19.5	93.0	93.0	93.0	93.0
	-34.	-29.	-25.	-21.	-17.	-12.	-8.5	-4.3	0.0	-28.	-25.	-21.	-17.	-14.	-10.	-7.2	-3.6	0.0	-17.	-15.	-12.	-10.	-8.6	-6.5	-4.3	-2.2	0.0	-7.8	-6.8	-5.8	-4.9	-3.9	-2.9	-1.9	-1.0	0.0	0.0	0.0	0.0	0.0
	-25.	-22.	-19.	-16.	-12.	-9.6	-6.4	-3.2	0.0	-35.	-30.	-26.	-21.	-17.	-13.	-8.8	-4.4	0.0	-35.	-31.	-27.	-22.	-18.	-13.	-9.0	-4.5	0.0	-36.	-32.	-27.	-22.	-18.	-13.	-9.2	-4.6	0.0	0.0	0.0	0.0	0.0
10	93.0	91.7	90.3	89.0	87.6	86.3	84.9	83.6	82.2	93.0	91.5	89.9	88.4	86.8	85.3	83.7	82.2	80.6	93.0	90.2	87.3	84.5	81.6	78.7	75.9	73.0	70.2	93.0	89.0	84.9	80.8	76.8	72.7	68.6	64.6	60.5	19.5	19.5	19.5	19.5
	0.0	-0.4	-0.7	-1.1	-1.4	-1.8	-2.1	-2.5	-2.8	0.0	-2.9	-5.8	-8.8	-11.	-14.	-17.	-20.	-23.	0.0	-4.8	-9.6	-14.	-19.	-23.	-28.	-33.	-38.	0.0	-6.5	-13.	-19.	-26.	-32.	-38.	-45.	-51.	0.0	0.0	0.0	0.0
	0.0	8.7	17.3	26.0	34.7	43.4	52.0	60.7	69.4	0.0	8.1	16.2	24.4	32.5	40.6	48.7	56.8	65.0	0.0	6.3	12.6	18.8	25.1	31.4	37.7	44.0	50.2	0.0	4.6	9.2	13.8	18.3	22.9	27.5	32.1	36.7	0.0	0.0	0.0	0.0
11	86.5	83.8	82.5	81.1	79.8	78.4	77.1	75.7	74.4	86.1	83.8	82.3	80.7	79.2	77.6	76.1	74.5	73.0	85.7	83.8	81.0	78.1	75.3	72.4	69.5	66.7	63.8	86.0	83.8	79.8	75.7	71.6	67.6	63.5	59.4	55.4	24.4	24.4	24.4	24.4
	0.1	0.0	-0.4	-0.7	-1.1	-1.4	-1.8	-2.1	-2.5	1.4	0.0	-2.9	-5.8	-8.8	-11.	-14.	-17.	-20.	2.8	0.0	-4.8	-9.6	-14.	-19.	-23.	-28.	-33.	3.9	0.0	-6.5	-13.	-19.	-26.	-32.	-38.	-45.	0.0	0.0	0.0	0.0
	-4.7	0.0	8.7	17.3	26.0	34.7	43.4	52.0	60.7	-4.8	0.0	8.1	16.2	24.4	32.5	40.6	48.7	56.8	-4.8	0.0	6.3	12.6	18.8	25.1	31.4	37.7	44.0	-4.0	0.0	4.6	9.2	13.8	18.3	22.9	27.5	32.1	0.0	0.0	0.0	0.0
12	80.0	77.3	74.6	73.3	71.9	70.6	69.2	67.9	66.5	79.1	76.9	74.6	73.1	71.5	70.0	68.4	66.9	65.3	78.4	76.5	74.6	71.8	68.9	66.1	63.2	60.3	57.5	79.0	76.8	74.6	70.6	66.5	62.4	58.4	54.3	50.2	29.3	29.3	29.3	29.3
	0.3	0.1	0.0	-0.4	-0.7	-1.1	-1.4	-1.8	-2.1	2.7	1.4	0.0	-2.9	-5.8	-8.8	-11.	-14.	-17.	5.5	2.8	0.0	-4.8	-9.6	-14.	-19.	-23.	-28.	7.8	3.9	0.0	-6.5	-13.	-19.	-26.	-32.	-38.	0.0	0.0	0.0	0.0
	-9.3	-4.7	0.0	8.7	17.3	26.0	34.7	43.4	52.0	-9.5	-4.8	0.0	8.1	16.2	24.4	32.5	40.6	48.7	-9.5	-4.8	0.0	6.3	12.6	18.8	25.1	31.4	37.7	-8.0	-4.0	0.0	4.6	9.2	13.8	18.3	22.9	27.5	0.0	0.0	0.0	0.0
13	73.5	70.8	68.1	65.4	64.1	62.7	61.4	60.0	58.7	72.2	70.0	67.7	65.4	63.9	62.3	60.8	59.2	57.7	71.0	69.2	67.3	65.4	62.6	59.7	56.9	54.0	51.1	72.0	69.8	67.6	65.4	61.4	57.3	53.2	49.2	45.1	34.2	34.2	34.2	34.2
	0.4	0.3	0.1	0.0	-0.4	-0.7	-1.1	-1.4	-1.8	4.1	2.7	1.4	0.0	-2.9	-5.8	-8.8	-11.	-14.	8.3	5.5	2.8	0.0	-4.8	-9.6	-14.	-19.	-23.	11.7	7.8	3.9	0.0	-6.5	-13.	-19.	-26.	-32.	0.0	0.0	0.0	0.0
	-14.	-9.3	-4.7	0.0	8.7	17.3	26.0	34.7	43.4	-14.	-9.5	-4.8	0.0	8.1	16.2	24.4	32.5	40.6	-14.	-9.5	-4.8	0.0	6.3	12.6	18.8	25.1	31.4	-12.	-8.0	-4.0	0.0	4.6	9.2	13.8	18.3	22.9	0.0	0.0	0.0	0.0
14	67.0	64.3	61.6	58.9	56.2	54.9	53.5	52.2	50.8	65.3	63.0	60.8	58.5	56.2	54.7	53.1	51.6	50.0	63.7	61.8	60.0	58.1	56.2	53.4	50.5	47.7	44.8	65.0	62.8	60.6	58.4	56.2	52.2	48.1	44.0	40.0	39.1	39.1	39.1	39.1
	0.6	0.4	0.3	0.1	0.0	-0.4	-0.7	-1.1	-1.4	5.5	4.1	2.7	1.4	0.0	-2.9	-5.8	-8.8	-11.	11.1	8.3	5.5	2.8	0.0	-4.8	-9.6	-14.	-19.	15.7	11.7	7.8	3.9	0.0	-6.5	-13.	-19.	-26.	0.0	0.0	0.0	0.0
	-18.	-14.	-9.3	-4.7	0.0	8.7	17.3	26.0	34.7	-19.	-14.	-9.5	-4.8	0.0	8.1	16.2	24.4	32.5	-19.	-14.	-9.5	-4.8	0.0	6.3	12.6	18.8	25.1	-16.	-12.	-8.0	-4.0	0.0	4.6	9.2	13.8	18.3	0.0	0.0	0.0	0.0
15	60.5	57.8	55.1	52.4	49.7	47.1	45.7	44.4	43.0	58.3	56.1	53.8	51.6	49.3	47.1	45.5	44.0	42.4	56.3	54.5	52.6	50.8	48.9	47.1	44.2	41.3	38.5	58.0	55.8	53.6	51.4	49.2	47.1	43.0	38.9	34.9	44.0	44.0	44.0	44.0
	0.7	0.6	0.4	0.3	0.1	0.0	-0.4	-0.7	-1.1	6.8	5.5	4.1	2.7	1.4	0.0	-2.9	-5.8	-8.8	13.8	11.1	8.3	5.5	2.8	0.0	-4.8	-9.6	-14.	19.6	15.7	11.7	7.8	3.9	0.0	-6.5	-13.	-19.	0.0	0.0	0.0	0.0
	-23.	-18.	-14.	-9.3	-4.7	0.0	8.7	17.3	26.0	-23.	-19.	-14.	-9.5	-4.8	0.0	8.1	16.2	24.4	-23.	-19.	-14.	-9.5	-4.8	0.0	6.3	12.6	18.8	-20.	-16.	-12.	-8.0	-4.0	0.0	4.6	9.2	13.8	0.0	0.0	0.0	0.0
16	54.0	51.3	48.6	45.9	43.2	40.5	37.9	36.5	35.2	51.4	49.1	46.9	44.6	42.4	40.1	37.9	36.3	34.8	49.0	47.1	45.3	43.4	41.6	39.7	37.9	35.0	32.1	51.0	48.8	46.6	44.4	42.2	40.0	37.9	33.8	29.7	48.9	48.9	48.9	48.9
	0.9	0.7	0.6	0.4	0.3	0.1	0.0	-0.4	-0.7	8.2	6.8	5.5	4.1	2.7	1.4	0.0	-2.9	-5.8	16.6	13.8	11.1	8.3	5.5	2.8	0.0	-4.8	-9.6	23.5	19.6	15.7	11.7	7.8	3.9	0.0	-6.5	-13.	0.0	0.0	0.0	0.0
	-28.	-23.	-18.	-14.	-9.3	-4.7	0.0	8.7	17.3	-28.	-23.	-19.	-14.	-9.5	-4.8	0.0	8.1	16.2	-28.	-23.	-19.	-14.	-9.5	-4.8	0.0	6.3	12.6	-24.	-20.	-16.	-12.	-8.0	-4.0	0.0	4.6	9.2	0.0	0.0	0.0	0.0
17	47.5	44.8	42.1	39.4	36.7	34.0	31.3	28.7	27.3	44.4	42.2	39.9	37.7	35.4	33.2	30.9	28.7	27.1	41.6	39.8	37.9	36.1	34.2	32.4	30.5	28.7	25.8	44.0	41.8	39.6	37.4	35.2	33.0	30.9	28.7	24.6	53.8	53.8	53.8	53.8
	1.0	0.9	0.7	0.6	0.4	0.3	0.1	0.0	-0.4	9.5	8.2	6.8	5.5	4.1	2.7	1.4	0.0	-2.9	19.4	16.6	13.8	11.1	8.3	5.5	2.8	0.0	-4.8	27.4	23.5	19.6	15.7	11.7	7.8	3.9	0.0	-6.5	0.0	0.0	0.0	0.0
	-32.	-28.	-23.	-18.	-14.	-9.3	-4.7	0.0	8.7	-33.	-28.	-23.	-19.	-14.	-9.5	-4.8	0.0	8.1	-33.	-28.	-23.	-19.	-14.	-9.5	-4.8	0.0	6.3	-28.	-24.	-20.	-16.	-12.	-8.0	-4.0	0.0	4.6	0.0	0.0	0.0	0.0
18	40.9	38.3	35.6	32.9	30.2	27.5	24.8	22.1	19.5	37.5	35.2	33.0	30.7	28.5	26.2	24.0	21.7	19.5	34.3	32.4	30.6	28.7	26.9	25.0	23.2	21.3	19.5	37.0	34.8	32.6	30.4	28.2	26.0	23.8	21.7	19.5	58.7	58.7	58.7	58.7
	1.1	1.0	0.9	0.7	0.6	0.4	0.3	0.1	0.0	10.9	9.5	8.2	6.8	5.5	4.1	2.7	1.4	0.0	22.2	19.4	16.6	13.8	11.1	8.3	5.5	2.8	0.0	31.3	27.4	23.5	19.6	15.7	11.7	7.8	3.9	0.0	0.0	0.0	0.0	0.0
	-37.	-32.	-28.	-23.	-18.	-14.	-9.3	-4.7	0.0	-38.	-33.	-28.	-23.	-19.	-14.	-9.5	-4.8	0.0	-38.	-33.	-28.	-23.	-19.	-14.	-9.5	-4.8	0.0	-32.	-28.	-24.	-20.	-16.	-12.	-8.0	-4.0	0.0	0.0	0.0	0.0	0.0
19	93.0	88.4	83.7	79.0	74.4	69.7	65.0	60.3	55.7	93.0	88.3	83.5	78.7	73.9	69.1	64.3	59.5	54.8	93.0	88.2	83.3	78.4	73.5	68.7	63.8	58.9	54.0	93.0	88.1	83.1	78.2	73.2	68.3	63.3	58.4	53.4	63.6	63.6	63.6	63.6
	0.0	-6.4	-12.	-19.	-25.	-32.	-38.	-44.	-51.	0.0	-5.7	-11.	-17.	-23.	-28.	-34.	-40.	-45.	0.0	-5.2	-10.	-15.	-20.	-26.	-31.	-36.	-41.	0.0	-4.7	-9.5	-14.	-19.	-23.	-28.	-33.	-37.	0.0	0.0	0.0	0.0
	0.0	2.1	4.1	6.2	8.2	10.3	12.3	14.4	16.4	0.0	0.4	0.8	1.2	1.6	2.1	2.5	2.9	3.3	0.0	-0.9	-1.8	-2.6	-3.5	-4.4	-5.3	-6.2	-7.1	0.0	-2.0	-4.1	-6.1	-8.2	-10.	-12.	-14.	-16.	0.0	0.0	0.0	0.0
20	86.4	83.8	79.2	74.5	69.8	65.2	60.5	55.8	51.1	86.9	83.8	79.1	74.3	69.5	64.7	59.9	55.1	50.3	87.2	83.8	79.0	74.1	69.2	64.3	59.5	54.6	49.7	87.3	83.8	78.9	73.9	69.0	64.0	59.1	54.1	49.2	68.5	68.5	68.5	68.5
	5.2	0.0	-6.4	-12.	-19.	-25.	-32.	-38.	-44.	6.8	0.0	-5.7	-11.	-17.	-23.	-28.	-34.	-40.	7.7	0.0	-5.2	-10.	-15.	-20.	-26.	-31.	-36.	7.4	0.0	-4.7	-9.5	-14.	-19.	-23.	-28.	-33.	0.0	0.0	0.0	0.0
	-3.2	0.0	2.1	4.1	6.2	8.2	10.3	12.3	14.4	-2.1	0.0	0.4	0.8	1.2	1.6	2.1	2.5	2.9	-0.4	0.0	-0.9	-1.8	-2.6	-3.5	-4.4	-5.3	-6.2	1.5	0.0	-2.0	-4.1	-6.1	-8.2	-10.	-12.	-14.	0.0	0.0	0.0	0.0
21	79.8	77.2	74.6	70.0	65.3	60.6	56.0	51.3	46.6	80.7	77.7	74.6	69.9	65.1	60.3	55.5	50.7	45.9	81.5	78.0	74.6	69.8	64.9	60.0	55.1	50.3	45.4	81.5	78.1	74.6	69.7	64.7	59.8	54.8	49.9	44.9	73.4	73.4	73.4	73.4
	10.4	5.2	0.0	-6.4	-12.	-19.	-25.	-32.	-38.	13.6	6.8	0.0	-5.7	-11.	-17.	-23.	-28.	-34.	15.5	7.7	0.0	-5.2	-10.	-15.	-20.	-26.	-31.	14.8	7.4	0.0	-4.7	-9.5	-14.	-19.	-23.	-28.	0.0	0.0	0.0	0.0
	-6.3	-3.2	0.0	2.1	4.1	6.2	8.2	10.3	12.3	-4.2	-2.1	0.0	0.4	0.8	1.2	1.6	2.1	2.5	-0.8	-0.4	0.0	-0.9	-1.8	-2.6	-3.5	-4.4	-5.3	2.9	1.5	0.0	-2.0	-4.1	-6.1	-8.2	-10.	-12.	0.0	0.0	0.0	0.0
22	73.2	70.6	68.0	65.4	60.8	56.1	51.4	46.8	42.1	74.6	71.5	68.5	65.4	60.7	55.9	51.1	46.3	41.5	75.7	72.3	68.9	65.4	60.6	55.7	50.8	45.9	41.1	75.8	72.3	68.9	65.4	60.5	55.5	50.6	45.6	40.7	78.3	78.3	78.3	78.3
	15.5	10.4	5.2	0.0	-6.4	-12.	-19.	-25.	-32.	20.3	13.6	6.8	0.0	-5.7	-11.	-17.	-23.	-28.	23.2	15.5	7.7	0.0	-5.2	-10.	-15.	-20.	-26.	22.2	14.8	7.4	0.0	-4.7	-9.5	-14.	-19.	-23.	0.0	0.0	0.0	0.0
	-9.5	-6.3	-3.2	0.0	2.1	4.1	6.2	8.2	10.3	-6.3	-4.2	-2.1	0.0	0.4	0.8	1.2	1.6	2.1	-1.2	-0.8	-0.4	0.0	-0.9	-1.8	-2.6	-3.5	-4.4	4.4	2.9	1.5	0.0	-2.0	-4.1	-6.1	-8.2	-10.	0.0	0.0	0.0	0.0
23	66.5	64.0	61.4	58.8	56.2	51.6	46.9	42.2	37.6	68.4	65.4	62.3	59.3	56.2	51.5	46.7	41.9	37.1	69.9	66.5	63.1	59.7	56.2	51.4	46.5	41.6	36.7	70.0	66.6	63.1	59.7	56.2	51.3	46.3	41.4	36.4	83.2	83.2	83.2	83.2
	20.7	15.5	10.4	5.2	0.0	-6.4	-12.	-19.	-25.	27.1	20.3	13.6	6.8	0.0	-5.7	-11.	-17.	-23.	31.0	23.2	15.5	7.7	0.0	-5.2	-10.	-15.	-20.	29.6	22.2	14.8	7.4	0.0	-4.7	-9.5	-14.	-19.	0.0	0.0	0.0	0.0
	-12.	-9.5	-6.3	-3.2	0.0	2.1	4.1	6.2	8.2	-8.4	-6.3	-4.2	-2.1	0.0	0.4	0.8	1.2	1.6	-1.6	-1.2	-0.8	-0.4	0.0	-0.9	-1.8	-2.6	-3.5	5.9	4.4	2.9	1.5	0.0	-2.0	-4.1	-6.1	-8.2	0.0	0.0	0.0	0.0
24	59.9	57.3	54.8	52.2	49.6	47.1	42.4	37.7	33.0	62.3	59.2	56.2	53.1	50.1	47.1	42.3	37.5	32.7	64.1	60.7	57.3	53.9	50.5	47.1	42.2	37.3	32.4	64.3	60.8	57.4	53.9	50.5	47.1	42.1	37.1	32.2	88.1	88.1	88.1	88.1
	25.9	20.7	15.5	10.4	5.2	0.0	-6.4	-12.	-19.	33.9	27.1	20.3	13.6	6.8	0.0	-5.7	-11.	-17.	38.7	31.0	23.2	15.5	7.7	0.0	-5.2	-10.	-15.	36.9	29.6	22.2	14.8	7.4	0.0	-4.7	-9.5	-14.	0.0	0.0	0.0	0.0
	-15.	-12.	-9.5	-6.3	-3.2	0.0	2.1	4.1	6.2	-10.	-8.4	-6.3	-4.2	-2.1	0.0	0.4	0.8	1.2	-2.0	-1.6	-1.2	-0.8	-0.4	0.0	-0.9	-1.8	-2.6	7.4	5.9	4.4	2.9	1.5	0.0	-2.0	-4.1	-6.1	0.0	0.0	0.0	0.0
25	53.3	50.7	48.1	45.6	43.0	40.4	37.9	33.2	28.5	56.1	53.1	50.0	47.0	43.9	40.9	37.9	33.1	28.3	58.3	54.9	51.5	48.1	44.7	41.3	37.9	33.0	28.1	58.5	55.1	51.6	48.2	44.7	41.3	37.9	32.9	27.9	93.0	93.0	93.0	93.0
	31.1	25.9	20.7	15.5	10.4	5.2	0.0	-6.4	-12.	40.7	33.9	27.1	20.3	13.6	6.8	0.0	-5.7	-11.	46.4	38.7	31.0	23.2	15.5	7.7	0.0	-5.2	-10.	44.3	36.9	29.6	22.2	14.8	7.4	0.0	-4.7	-9.5	0.0	0.0	0.0	0.0
	-19.	-15.	-12.	-9.5	-6.3	-3.2	0.0	2.1	4.1	-12.	-10.	-8.4	-6.3	-4.2	-2.1	0.0	0.4	0.8	-2.4	-2.0	-1.6	-1.2	-0.8	-0.4	0.0	-0.9	-1.8	8.8	7.4	5.9	4.4	2.9	1.5	0.0	-2.0	-4.1	0.0	0.0	0.0	0.0
26	46.7	44.1	41.5	38.9	36.4	33.8	31.2	28.7	24.0	50.0	46.9	43.9	40.8	37.8	34.7	31.7	28.7	23.9	52.5	49.1	45.7	42.3	38.9	35.5	32.1	28.7	23.8	52.8	49.3	45.9	42.4	39.0	35.5	32.1	28.7	23.7	19.5	47.4	82.2	55.7
	36.3	31.1	25.9	20.7	15.5	10.4	5.2	0.0	-6.4	47.5	40.7	33.9	27.1	20.3	13.6	6.8	0.0	-5.7	54.2	46.4	38.7	31.0	23.2	15.5	7.7	0.0	-5.2	51.7	44.3	36.9	29.6	22.2	14.8	7.4	0.0	-4.7	0.0	56.3	-2.8	-51.3
	-22.	-19.	-15.	-12.	-9.5	-6.3	-3.2	0.0	2.1	-14.	-12.	-10.	-8.4	-6.3	-4.2	-2.1	0.0	0.4	-2.8	-2.4	-2.0	-1.6	-1.2	-0.8	-0.4	0.0	-0.9	10.3	8.8	7.4	5.9	4.4	2.9	1.5	0.0	-2.0	0.0	26.8	69.4	16.4
27	40.0	37.5	34.9	32.3	29.7	27.2	24.6	22.0	19.5	43.8	40.8	37.7	34.7	31.6	28.6	25.6	22.5	19.5	46.7	43.3	39.9	36.5	33.1	29.7	26.3	22.9	19.5	47.0	43.6	40.1	36.7	33.2	29.8	26.3	22.9	19.5	93.0	52.8	40.9	40.0
	41.4	36.3	31.1	25.9	20.7	15.5	10.4	5.2	0.0	54.3	47.5	40.7	33.9	27.1	20.3	13.6	6.8	0.0	61.9	54.2	46.4	38.7	31.0	23.2	15.5	7.7	0.0	59.1	51.7	44.3	36.9	29.6	22.2	14.8	7.4	0.0	0.0	-34.	1.1	41.4
	-25.	-22.	-19.	-15.	-12.	-9.5	-6.3	-3.2	0.0	-16.	-14.	-12.	-10.	-8.4	-6.3	-4.2	-2.1	0.0	-3.2	-2.8	-2.4	-2.0	-1.6	-1.2	-0.8	-0.4	0.0	11.8	10.3	8.8	7.4	5.9	4.4	2.9	1.5	0.0	0.0	-25.	-37.	-25.3

	A	B	C	D	E	F	G	H	I
01	93.0 0.0 0	87.3 7.8 25	81.6 15.6 25	75.9 23.4 25	70.2 31.2 25	64.5 39.0 25	58.8 46.8 25	53.1 54.6 25	47.4 62.4 25
02	88.0 5.3 217	83.8 0.0 0	78.1 7.8 25	72.4 15.6 25	66.7 23.4 25	61.0 31.2 25	55.3 39.0 25	49.6 46.8 25	43.9 54.6 25
03	83.0 10.7 217	78.8 5.3 217	74.6 0.0 0	68.9 7.8 25	63.2 15.6 25	57.5 23.4 25	51.8 31.2 25	46.1 39.0 25	40.4 46.8 25
04	77.9 16.0 217	73.8 10.7 217	69.6 5.3 217	65.4 0.0 0	59.7 7.8 25	54.0 15.6 25	48.3 23.4 25	42.6 31.2 25	36.9 39.0 25
05	72.9 21.4 217	68.7 16.0 217	64.6 10.7 217	60.4 5.3 217	56.2 0.0 0	50.5 7.8 25	44.8 15.6 25	39.1 23.4 25	33.4 31.2 25
06	67.9 26.7 217	63.7 21.4 217	59.5 16.0 217	55.4 10.7 217	51.2 5.3 217	47.1 0.0 0	41.3 7.8 25	35.6 15.6 25	29.9 23.4 25
07	62.8 32.0 217	58.7 26.7 217	54.5 21.4 217	50.3 16.0 217	46.2 10.7 217	42.0 5.3 217	37.9 0.0 0	32.1 7.8 25	26.4 15.6 25
08	57.8 37.4 217	53.6 32.0 217	49.5 26.7 217	45.3 21.4 217	41.1 16.0 217	37.0 10.7 217	32.8 5.3 217	28.7 0.0 0	22.9 7.8 25
09	52.8 42.7 217	48.6 37.4 217	44.4 32.0 217	40.3 26.7 217	36.1 21.4 217	31.9 16.0 217	27.8 10.7 217	23.6 5.3 217	19.5 0.0 0
10	93.0 0.0 0	91.7 8.7 92	90.3 17.4 92	89.0 26.0 92	87.6 34.7 92	86.3 43.4 92	84.9 52.1 92	83.6 60.8 92	82.2 69.4 92
11	86.5 4.7 272	83.8 0.0 0	82.5 8.7 92	81.1 17.4 92	79.8 26.0 92	78.4 34.7 92	77.1 43.4 92	75.7 52.1 92	74.4 60.8 92
12	80.0 9.3 272	77.3 4.7 272	74.6 0.0 0	73.3 8.7 92	71.9 17.4 92	70.6 26.0 92	69.2 34.7 92	67.9 43.4 92	66.5 52.1 92
13	73.5 14.0 272	70.8 9.3 272	68.1 4.7 272	65.4 0.0 0	64.1 8.7 92	62.7 17.4 92	61.4 26.0 92	60.0 34.7 92	58.7 43.4 92
14	67.0 18.7 272	64.3 14.0 272	61.6 9.3 272	58.9 4.7 272	56.2 0.0 0	54.9 8.7 92	53.5 17.4 92	52.2 26.0 92	50.8 34.7 92
15	60.5 23.4 272	57.8 18.7 272	55.1 14.0 272	52.4 9.3 272	49.7 4.7 272	47.1 0.0 0	45.7 8.7 92	44.4 17.4 92	43.0 26.0 92
16	54.0 28.0 272	51.3 23.4 272	48.6 18.7 272	45.9 14.0 272	43.2 9.3 272	40.5 4.7 272	37.9 0.0 0	36.5 8.7 92	35.2 17.4 92
17	47.5 32.7 272	44.8 28.0 272	42.1 23.4 272	39.4 18.7 272	36.7 14.0 272	34.0 9.3 272	31.3 4.7 272	28.7 0.0 0	27.3 8.7 92
18	40.9 37.4 272	38.3 32.7 272	35.6 28.0 272	32.9 23.4 272	30.2 18.7 272	27.5 14.0 272	24.8 9.3 272	22.1 4.7 272	19.5 0.0 0
19	93.0 0.0 0	88.4 6.7 162	83.7 13.5 162	79.0 20.2 162	74.4 26.9 162	69.7 33.6 162	65.0 40.4 162	60.3 47.1 162	55.7 53.8 162
20	86.4 6.1 329	83.8 0.0 0	79.2 6.7 162	74.5 13.5 162	69.8 20.2 162	65.2 26.9 162	60.5 33.6 162	55.8 40.4 162	51.1 47.1 162
21	79.8 12.1 329	77.2 6.1 329	74.6 0.0 0	70.0 6.7 162	65.3 13.5 162	60.6 20.2 162	56.0 26.9 162	51.3 33.6 162	46.6 40.4 162
22	73.2 18.2 329	70.6 12.1 329	68.0 6.1 329	65.4 0.0 0	60.8 6.7 162	56.1 13.5 162	51.4 20.2 162	46.8 26.9 162	42.1 33.6 162
23	66.5 24.3 329	64.0 18.2 329	61.4 12.1 329	58.8 6.1 329	56.2 0.0 0	51.6 6.7 162	46.9 13.5 162	42.2 20.2 162	37.6 26.9 162
24	59.9 30.3 329	57.3 24.3 329	54.8 18.2 329	52.2 12.1 329	49.6 6.1 329	47.1 0.0 0	42.4 6.7 162	37.7 13.5 162	33.0 20.2 162
25	53.3 36.4 329	50.7 30.3 329	48.1 24.3 329	45.6 18.2 329	43.0 12.1 329	40.4 6.1 329	37.9 0.0 0	33.2 6.7 162	28.5 13.5 162
26	46.7 42.5 329	44.1 36.4 329	41.5 30.3 329	38.9 24.3 329	36.4 18.2 329	33.8 12.1 329	31.2 6.1 329	28.7 0.0 0	24.0 6.7 162
27	40.0 48.5 329	37.5 42.5 329	34.9 36.4 329	32.3 30.3 329	29.7 24.3 329	27.2 18.2 329	24.6 12.1 329	22.0 6.1 329	19.5 0.0 0

	J	K	L	M	N	O	P	Q	R
01	93.0 0.0 0	88.2 7.5 42	83.3 14.9 42	78.4 22.4 42	73.5 29.9 42	68.6 37.3 42	63.7 44.8 42	58.9 52.3 42	54.0 59.7 42
02	87.9 5.7 231	83.8 0.0 0	79.0 7.5 42	74.1 14.9 42	69.2 22.4 42	64.3 29.9 42	59.4 37.3 42	54.6 44.8 42	49.7 52.3 42
03	82.7 11.3 231	78.7 5.7 231	74.6 0.0 0	69.8 7.5 42	64.9 14.9 42	60.0 22.4 42	55.1 29.9 42	50.2 37.3 42	45.4 44.8 42
04	77.5 17.0 231	73.5 11.3 231	69.5 5.7 231	65.4 0.0 0	60.6 7.5 42	55.7 14.9 42	50.8 22.4 42	45.9 29.9 42	41.0 37.3 42
05	72.3 22.6 231	68.3 17.0 231	64.3 11.3 231	60.3 5.7 231	56.2 0.0 0	51.4 7.5 42	46.5 14.9 42	41.6 22.4 42	36.7 29.9 42
06	67.1 28.3 231	63.1 22.6 231	59.1 17.0 231	55.1 11.3 231	51.1 5.7 231	47.1 0.0 0	42.2 7.5 42	37.3 14.9 42	32.4 22.4 42
07	61.9 34.0 231	57.9 28.3 231	53.9 22.6 231	49.9 17.0 231	45.9 11.3 231	41.9 5.7 231	37.9 0.0 0	33.0 7.5 42	28.1 14.9 42
08	56.7 39.6 231	52.7 34.0 231	48.7 28.3 231	44.7 22.6 231	40.7 17.0 231	36.7 11.3 231	32.7 5.7 231	28.7 0.0 0	23.8 7.5 42
09	51.5 45.3 231	47.5 39.6 231	43.5 34.0 231	39.5 28.3 231	35.5 22.6 231	31.5 17.0 231	27.5 11.3 231	23.5 5.7 231	19.5 0.0 0
10	93.0 0.0 0	91.5 8.6 110	89.9 17.3 110	88.4 25.9 110	86.8 34.5 110	85.3 43.1 110	83.7 51.8 110	82.2 60.4 110	80.6 69.0 110
11	86.1 5.0 286	83.8 0.0 0	82.3 8.6 110	80.7 17.3 110	79.2 25.9 110	77.6 34.5 110	76.1 43.1 110	74.5 51.8 110	73.0 60.4 110
12	79.1 9.9 286	76.9 5.0 286	74.6 0.0 0	73.1 8.6 110	71.5 17.3 110	70.0 25.9 110	68.4 34.5 110	66.9 43.1 110	65.3 51.8 110
13	72.2 14.9 286	70.0 9.9 286	67.7 5.0 286	65.4 0.0 0	63.9 8.6 110	62.3 17.3 110	60.8 25.9 110	59.2 34.5 110	57.7 43.1 110
14	65.3 19.8 286	63.0 14.9 286	60.8 9.9 286	58.5 5.0 286	56.2 0.0 0	54.7 8.6 110	53.1 17.3 110	51.6 25.9 110	50.0 34.5 110
15	58.3 24.8 286	56.1 19.8 286	53.8 14.9 286	51.6 9.9 286	49.3 5.0 286	47.1 0.0 0	45.5 8.6 110	44.0 17.3 110	42.4 25.9 110
16	51.4 29.8 286	49.1 24.8 286	46.9 19.8 286	44.6 14.9 286	42.4 9.9 286	40.1 5.0 286	37.9 0.0 0	36.3 8.6 110	34.8 17.3 110
17	44.4 34.7 286	42.2 29.8 286	39.9 24.8 286	37.7 19.8 286	35.4 14.9 286	33.2 9.9 286	30.9 5.0 286	28.7 0.0 0	27.1 8.6 110
18	37.5 39.7 286	35.2 34.7 286	33.0 29.8 286	30.7 24.8 286	28.5 19.8 286	26.2 14.9 286	24.0 9.9 286	21.7 5.0 286	19.5 0.0 0
19	93.0 0.0 0	88.3 5.8 176	83.5 11.5 176	78.7 17.3 176	73.9 23.0 176	69.1 28.8 176	64.3 34.5 176	59.5 40.3 176	54.8 46.0 176
20	86.9 7.1 343	83.8 0.0 0	79.1 5.8 176	74.3 11.5 176	69.5 17.3 176	64.7 23.0 176	59.9 28.8 176	55.1 34.5 176	50.3 40.3 176
21	80.7 14.2 343	77.7 7.1 343	74.6 0.0 0	69.9 5.8 176	65.1 11.5 176	60.3 17.3 176	55.5 23.0 176	50.7 28.8 176	45.9 34.5 176
22	74.6 21.3 343	71.5 14.2 343	68.5 7.1 343	65.4 0.0 0	60.7 5.8 176	55.9 11.5 176	51.1 17.3 176	46.3 23.0 176	41.5 28.8 176
23	68.4 28.4 343	65.4 21.3 343	62.3 14.2 343	59.3 7.1 343	56.2 0.0 0	51.5 5.8 176	46.7 11.5 176	41.9 17.3 176	37.1 23.0 176
24	62.3 35.5 343	59.2 28.4 343	56.2 21.3 343	53.1 14.2 343	50.1 7.1 343	47.1 0.0 0	42.3 5.8 176	37.5 11.5 176	32.7 17.3 176
25	56.1 42.6 343	53.1 35.5 343	50.0 28.4 343	47.0 21.3 343	43.9 14.2 343	40.9 7.1 343	37.9 0.0 0	33.1 5.8 176	28.3 11.5 176
26	50.0 49.7 343	46.9 42.6 343	43.9 35.5 343	40.8 28.4 343	37.8 21.3 343	34.7 14.2 343	31.7 7.1 343	28.7 0.0 0	23.9 5.8 176
27	43.8 56.8 343	40.8 49.7 343	37.7 42.6 343	34.7 35.5 343	31.6 28.4 343	28.6 21.3 343	25.6 14.2 343	22.5 7.1 343	19.5 0.0 0

	S	T	U	V	W	X	Y	Z	a
01	93.0 0.0 0	89.3 7.2 59	85.5 14.4 59	81.7 21.5 59	77.9 28.7 59	74.1 35.9 59	70.3 43.1 59	66.5 50.3 59	62.7 57.4 59
02	87.3 5.0 244	83.8 0.0 0	80.1 7.2 59	76.3 14.4 59	72.5 21.5 59	68.7 28.7 59	64.9 35.9 59	61.1 43.1 59	57.3 50.3 59
03	81.6 10.0 244	78.1 5.0 244	74.6 0.0 0	70.9 7.2 59	67.1 14.4 59	63.3 21.5 59	59.5 28.7 59	55.7 35.9 59	51.9 43.1 59
04	75.9 14.9 244	72.4 10.0 244	68.9 5.0 244	65.4 0.0 0	61.7 7.2 59	57.9 14.4 59	54.1 21.5 59	50.3 28.7 59	46.5 35.9 59
05	70.3 19.9 244	66.8 14.9 244	63.3 10.0 244	59.8 5.0 244	56.2 0.0 0	52.5 7.2 59	48.7 14.4 59	44.9 21.5 59	41.1 28.7 59
06	64.6 24.9 244	61.1 19.9 244	57.6 14.9 244	54.1 10.0 244	50.6 5.0 244	47.1 0.0 0	43.3 7.2 59	39.5 14.4 59	35.7 21.5 59
07	58.9 29.9 244	55.4 24.9 244	51.9 19.9 244	48.4 14.9 244	44.9 10.0 244	41.4 5.0 244	37.9 0.0 0	34.1 7.2 59	30.3 14.4 59
08	53.2 34.9 244	49.7 29.9 244	46.2 24.9 244	42.7 19.9 244	39.2 14.9 244	35.7 10.0 244	32.2 5.0 244	28.7 0.0 0	24.9 7.2 59
09	47.5 39.9 244	44.0 34.9 244	40.5 29.9 244	37.0 24.9 244	33.5 19.9 244	30.0 14.9 244	26.5 10.0 244	23.0 5.0 244	19.5 0.0 0
10	93.0 0.0 0	90.2 7.9 127	87.3 15.8 127	84.5 23.7 127	81.6 31.6 127	78.7 39.5 127	75.9 47.3 127	73.0 55.2 127	70.2 63.1 127
11	85.7 5.5 300	83.8 0.0 0	81.0 7.9 127	78.1 15.8 127	75.3 23.7 127	72.4 31.6 127	69.5 39.5 127	66.7 47.3 127	63.8 55.2 127
12	78.4 11.0 300	76.5 5.5 300	74.6 0.0 0	71.8 7.9 127	68.9 15.8 127	66.1 23.7 127	63.2 31.6 127	60.3 39.5 127	57.5 47.3 127
13	71.0 16.5 300	69.2 11.0 300	67.3 5.5 300	65.4 0.0 0	62.6 7.9 127	59.7 15.8 127	56.9 23.7 127	54.0 31.6 127	51.1 39.5 127
14	63.7 22.0 300	61.8 16.5 300	60.0 11.0 300	58.1 5.5 300	56.2 0.0 0	53.4 7.9 127	50.5 15.8 127	47.7 23.7 127	44.8 31.6 127
15	56.3 27.5 300	54.5 22.0 300	52.6 16.5 300	50.8 11.0 300	48.9 5.5 300	47.1 0.0 0	44.2 7.9 127	41.3 15.8 127	38.5 23.7 127
16	49.0 33.1 300	47.1 27.5 300	45.3 22.0 300	43.4 16.5 300	41.6 11.0 300	39.7 5.5 300	37.9 0.0 0	35.0 7.9 127	32.1 15.8 127
17	41.6 38.6 300	39.8 33.1 300	37.9 27.5 300	36.1 22.0 300	34.2 16.5 300	32.4 11.0 300	30.5 5.5 300	28.7 0.0 0	25.8 7.9 127
18	34.3 44.1 300	32.4 38.6 300	30.6 33.1 300	28.7 27.5 300	26.9 22.0 300	25.0 16.5 300	23.2 11.0 300	21.3 5.5 300	19.5 0.0 0
19	93.0 0.0 0	88.2 5.3 190	83.3 10.6 190	78.4 15.9 190	73.5 21.2 190	68.7 26.4 190	63.8 31.7 190	58.9 37.0 190	54.0 42.3 190
20	87.2 7.8 357	83.8 0.0 0	79.0 5.3 190	74.1 10.6 190	69.2 15.9 190	64.3 21.2 190	59.5 26.4 190	54.6 31.7 190	49.7 37.0 190
21	81.5 15.5 357	78.0 7.8 357	74.6 0.0 0	69.8 5.3 190	64.9 10.6 190	60.0 15.9 190	55.1 21.2 190	50.3 26.4 190	45.4 31.7 190
22	75.7 23.3 357	72.3 15.5 357	68.9 7.8 357	65.4 0.0 0	60.6 5.3 190	55.7 10.6 190	50.8 15.9 190	45.9 21.2 190	41.1 26.4 190
23	69.9 31.0 357	66.5 23.3 357	63.1 15.5 357	59.7 7.8 357	56.2 0.0 0	51.4 5.3 190	46.5 10.6 190	41.6 15.9 190	36.7 21.2 190
24	64.1 38.8 357	60.7 31.0 357	57.3 23.3 357	53.9 15.5 357	50.5 7.8 357	47.1 0.0 0	42.2 5.3 190	37.3 10.6 190	32.4 15.9 190
25	58.3 46.5 357	54.9 38.8 357	51.5 31.0 357	48.1 23.3 357	44.7 15.5 357	41.3 7.8 357	37.9 0.0 0	33.0 5.3 190	28.1 10.6 190
26	52.5 54.3 357	49.1 46.5 357	45.7 38.8 357	42.3 31.0 357	38.9 23.3 357	35.5 15.5 357	32.1 7.8 357	28.7 0.0 0	23.8 5.3 190
27	46.7 62.0 357	43.3 54.3 357	39.9 46.5 357	36.5 38.8 357	33.1 31.0 357	29.7 23.3 357	26.3 15.5 357	22.9 7.8 357	19.5 0.0 0

	b	c	d	e	f	g	h	i	j	k	LAB*LCH*ae		
01	93.0 0.0 0	90.4 7.5 76	87.7 15.1 76	85.0 22.6 76	82.3 30.1 76	79.6 37.6 76	76.9 45.2 76	74.2 52.7 76	71.6 60.2 76	19.5 0.0 0	19.5 0.0 0	19.5 0.0 0	19.5 0.0 0
02	86.9 4.7 258	83.8 0.0 0	81.2 7.5 76	78.5 15.1 76	75.8 22.6 76	73.1 30.1 76	70.4 37.6 76	67.7 45.2 76	65.1 52.7 76	28.7 0.0 0	28.7 0.0 0	28.7 0.0 0	28.7 0.0 0
03	80.8 9.4 258	77.7 4.7 258	74.6 0.0 0	72.0 7.5 76	69.3 15.1 76	66.6 22.6 76	63.9 30.1 76	61.2 37.6 76	58.5 45.2 76	37.9 0.0 0	37.9 0.0 0	37.9 0.0 0	37.9 0.0 0
04	74.7 14.1 258	71.6 9.4 258	68.5 4.7 258	65.4 0.0 0	62.8 7.5 76	60.1 15.1 76	57.4 22.6 76	54.7 30.1 76	52.0 37.6 76	47.1 0.0 0	47.1 0.0 0	47.1 0.0 0	47.1 0.0 0
05	68.6 18.7 258	65.5 14.1 258	62.4 9.4 258	59.3 4.7 258	56.2 0.0 0	53.6 7.5 76	50.9 15.1 76	48.2 22.6 76	45.5 30.1 76	56.2 0.0 0	56.2 0.0 0	56.2 0.0 0	56.2 0.0 0
06	62.4 23.4 258	59.4 18.7 258	56.3 14.1 258	53.2 9.4 258	50.1 4.7 258	47.1 0.0 0	44.4 7.5 76	41.7 15.1 76	39.0 22.6 76	65.4 0.0 0	65.4 0.0 0	65.4 0.0 0	65.4 0.0 0
07	56.3 28.1 258	53.3 23.4 258	50.2 18.7 258	47.1 14.1 258	44.0 9.4 258	40.9 4.7 258	37.9 0.0 0	35.2 7.5 76	32.5 15.1 76	74.6 0.0 0	74.6 0.0 0	74.6 0.0 0	74.6 0.0 0
08	50.2 32.8 258	47.1 28.1 258	44.1 23.4 258	41.0 18.7 258	37.9 14.1 258	34.8 9.4 258	31.7 4.7 258	28.7 0.0 0	26.0 7.5 76	83.8 0.0 0	83.8 0.0 0	83.8 0.0 0	83.8 0.0 0
09	44.1 37.5 258	41.0 32.8 258	37.9 28.1 258	34.9 23.4 258	31.8 18.7 258	28.7 14.1 258	25.6 9.4 258	22.5 4.7 258	19.5 0.0 0	93.0 0.0 0	93.0 0.0 0	93.0 0.0 0	93.0 0.0 0
10	93.0 0.0 0	89.0 7.9 145	84.9 15.9 145	80.8 23.8 145	76.8 31.8 145	72.7 39.7 145	68.6 47.7 145	64.6 55.6 145	60.5 63.6 145	19.5 0.0 0	19.5 0.0 0	19.5 0.0 0	19.5 0.0 0
11	86.0 5.6 314	83.8 0.0 0	79.8 7.9 145	75.7 15.9 145	71.6 23.8 145	67.6 31.8 145	63.5 39.7 145	59.4 47.7 145	55.4 55.6 145	24.4 0.0 0	24.4 0.0 0	24.4 0.0 0	24.4 0.0 0
12	79.0 11.2 314	76.8 5.6 314	74.6 0.0 0	70.6 7.9 145	66.5 15.9 145	62.4 23.8 145	58.4 31.8 145	54.3 39.7 145	50.2 47.7 145	29.3 0.0 0	29.3 0.0 0	29.3 0.0 0	29.3 0.0 0
13	72.0 16.8 314	69.8 11.2 314	67.6 5.6 314	65.4 0.0 0	61.4 7.9 145	57.3 15.9 145	53.2 23.8 145	49.2 31.8 145	45.1 39.7 145	34.2 0.0 0	34.2 0.0 0	34.2 0.0 0	34.2 0.0 0
14	65.0 22.4 314	62.8 16.8 314	60.6 11.2 314	58.4 5.6 314	56.2 0.0 0	52.2 7.9 145	48.1 15.9 145	44.0 23.8 145	40.0 31.8 145	39.1 0.0 0	39.1 0.0 0	39.1 0.0 0	39.1 0.0 0
15	58.0 28.0 314	55.8 22.4 314	53.6 16.8 314	51.4 11.2 314	49.2 5.6 314	47.1 0.0 0	43.0 7.9 145	38.9 15.9 145	34.9 23.8 145	44.0 0.0 0	44.0 0.0 0	44.0 0.0 0	44.0 0.0 0
16	51.0 33.6 314	48.8 28.0 314	46.6 22.4 314	44.4 16.8 314	42.2 11.2 314	40.0 5.6 314	37.9 0.0 0	33.8 7.9 145	29.7 15.9 145	48.9 0.0 0	48.9 0.0 0	48.9 0.0 0	48.9 0.0 0
17	44.0 39.2 314	41.8 33.6 314	39.6 28.0 314	37.4 22.4 314	35.2 16.8 314	33.0 11.2 314	30.9 5.6 314	28.7 0.0 0	24.6 7.9 145	53.8 0.0 0	53.8 0.0 0	53.8 0.0 0	53.8 0.0 0
18	37.0 44.8 314	34.8 39.2 314	32.6 33.6 314	30.4 28.0 314	28.2 22.4 314	26.0 16.8 314	23.8 11.2 314	21.7 5.6 314	19.5 0.0 0	58.7 0.0 0	58.7 0.0 0	58.7 0.0 0	58.7 0.0 0
19	93.0 0.0 0	88.1 5.2 203	83.1 10.3 203	78.2 15.5 203	73.2 20.7 203	68.3 25.8 203	63.3 31.0 203	58.4 36.1 203	53.4 41.3 203	63.6 0.0 0	63.6 0.0 0	63.6 0.0 0	63.6 0.0 0
20	87.3 7.5 11	83.8 0.0 0	78.9 5.2 203	73.9 10.3 203	69.0 15.5 203	64.0 20.7 203	59.1 25.8 203	54.1 31.0 203	49.2 36.1 203	68.5 0.0 0	68.5 0.0 0	68.5 0.0 0	68.5 0.0 0
21	81.5 15.1 11	78.1 7.5 11	74.6 0.0 0	69.7 5.2 203	64.7 10.3 203	59.8 15.5 203	54.8 20.7 203	49.9 25.8 203	44.9 31.0 203	73.4 0.0 0	73.4 0.0 0	73.4 0.0 0	73.4 0.0 0
22	75.8 22.6 11	72.3 15.1 11	68.9 7.5 11	65.4 0.0 0	60.5 5.2 203	55.5 10.3 203	50.6 15.5 203	45.6 20.7 203	40.7 25.8 203	78.3 0.0 0	78.3 0.0 0	78.3 0.0 0	78.3 0.0 0
23	70.0 30.1 11	66.6 22.6 11	63.1 15.1 11	59.7 7.5 11	56.2 0.0 0	51.3 5.2 203	46.3 10.3 203	41.4 15.5 203	36.4 20.7 203	83.2 0.0 0	83.2 0.0 0	83.2 0.0 0	83.2 0.0 0
24	64.3 37.7 11	60.8 30.1 11	57.4 22.6 11	53.9 15.1 11	50.5 7.5 11	47.1 0.0 0	42.1 5.2 203	37.1 10.3 203	32.2 15.5 203	88.1 0.0 0	88.1 0.0 0	88.1 0.0 0	88.1 0.0 0
25	58.5 45.2 11	55.1 37.7 11	51.6 30.1 11	48.2 22.6 11	44.7 15.1 11	41.3 7.5 11	37.9 0.0 0	32.9 5.2 203	27.9 10.3 203	93.0 0.0 0	93.0 0.0 0	93.0 0.0 0	93.0 0.0 0
26	52.8 52.7 11	49.3 45.2 11	45.9 37.7 11	42.4 30.1 11	39.0 22.6 11	35.5 15.1 11	32.1 7.5 11	28.7 0.0 0	23.7 5.2 203	19.5 0.0 0	47.4 62.4 25	82.2 69.4 92	55.7 53.8 162
27	47.0 60.3 11	43.6 52.7 11	40.1 45.2 11	36.7 37.7 11	33.2 30.1 11	29.8 22.6 11	26.3 15.1 11	22.9 7.5 11	19.5 0.0 0	93.0 0.0 0	52.8 42.7 217	40.9 37.4 272	40.0 48.5 329

	A	B	C	D	E	F	G	H	I	J	K	L	M	N	O	P	Q	R	S	T	U	V	W	X	Y	Z	a	b	c	d	e	f	g	h	i	j	k	*lab*tch**		
01	1.0	0.94	0.88	0.81	0.75	0.69	0.63	0.56	0.5	1.0	0.94	0.88	0.81	0.75	0.69	0.63	0.56	0.5	1.0	0.94	0.88	0.81	0.75	0.69	0.63	0.56	0.5	1.0	0.94	0.88	0.81	0.75	0.69	0.63	0.56	0.5	0.0	0.0	0.0	0.0
	0.0	0.13	0.25	0.38	0.5	0.63	0.75	0.88	1.0	0.0	0.13	0.25	0.38	0.5	0.63	0.75	0.88	1.0	0.0	0.13	0.25	0.38	0.5	0.63	0.75	0.88	1.0	0.0	0.13	0.25	0.38	0.5	0.63	0.75	0.88	1.0	0.0	0.0	0.0	0.0
	0.0	0.09	0.09	0.09	0.09	0.09	0.09	0.09	0.09	0.0	0.13	0.13	0.13	0.13	0.13	0.13	0.13	0.13	0.0	0.18	0.18	0.18	0.18	0.18	0.18	0.18	0.18	0.0	0.23	0.23	0.23	0.23	0.23	0.23	0.23	0.23	0.0	0.0	0.0	0.0
02	0.94	0.88	0.81	0.75	0.69	0.63	0.56	0.5	0.44	0.94	0.88	0.81	0.75	0.69	0.63	0.56	0.5	0.44	0.94	0.88	0.81	0.75	0.69	0.63	0.56	0.5	0.44	0.94	0.88	0.81	0.75	0.69	0.63	0.56	0.5	0.44	0.13	0.13	0.13	0.13
	0.13	0.0	0.13	0.25	0.38	0.5	0.63	0.75	0.88	0.13	0.0	0.13	0.25	0.38	0.5	0.63	0.75	0.88	0.13	0.0	0.13	0.25	0.38	0.5	0.63	0.75	0.88	0.13	0.0	0.13	0.25	0.38	0.5	0.63	0.75	0.88	0.0	0.0	0.0	0.0
	0.64	0.0	0.09	0.09	0.09	0.09	0.09	0.09	0.09	0.68	0.0	0.13	0.13	0.13	0.13	0.13	0.13	0.13	0.73	0.0	0.18	0.18	0.18	0.18	0.18	0.18	0.18	0.78	0.0	0.23	0.23	0.23	0.23	0.23	0.23	0.23	0.0	0.0	0.0	0.0
03	0.88	0.81	0.75	0.69	0.63	0.56	0.5	0.44	0.38	0.88	0.81	0.75	0.69	0.63	0.56	0.5	0.44	0.38	0.88	0.81	0.75	0.69	0.63	0.56	0.5	0.44	0.38	0.88	0.81	0.75	0.69	0.63	0.56	0.5	0.44	0.38	0.25	0.25	0.25	0.25
	0.25	0.13	0.0	0.13	0.25	0.38	0.5	0.63	0.75	0.25	0.13	0.0	0.13	0.25	0.38	0.5	0.63	0.75	0.25	0.13	0.0	0.13	0.25	0.38	0.5	0.63	0.75	0.25	0.13	0.0	0.13	0.25	0.38	0.5	0.63	0.75	0.0	0.0	0.0	0.0
	0.64	0.64	0.0	0.09	0.09	0.09	0.09	0.09	0.09	0.68	0.68	0.0	0.13	0.13	0.13	0.13	0.13	0.13	0.73	0.73	0.0	0.18	0.18	0.18	0.18	0.18	0.18	0.78	0.78	0.0	0.23	0.23	0.23	0.23	0.23	0.23	0.0	0.0	0.0	0.0
04	0.81	0.75	0.69	0.63	0.56	0.5	0.44	0.38	0.31	0.81	0.75	0.69	0.63	0.56	0.5	0.44	0.38	0.31	0.81	0.75	0.69	0.63	0.56	0.5	0.44	0.38	0.31	0.81	0.75	0.69	0.63	0.56	0.5	0.44	0.38	0.31	0.38	0.38	0.38	0.38
	0.38	0.25	0.13	0.0	0.13	0.25	0.38	0.5	0.63	0.38	0.25	0.13	0.0	0.13	0.25	0.38	0.5	0.63	0.38	0.25	0.13	0.0	0.13	0.25	0.38	0.5	0.63	0.38	0.25	0.13	0.0	0.13	0.25	0.38	0.5	0.63	0.0	0.0	0.0	0.0
	0.64	0.64	0.64	0.0	0.09	0.09	0.09	0.09	0.09	0.68	0.68	0.68	0.0	0.13	0.13	0.13	0.13	0.13	0.73	0.73	0.73	0.0	0.18	0.18	0.18	0.18	0.18	0.78	0.78	0.78	0.0	0.23	0.23	0.23	0.23	0.23	0.0	0.0	0.0	0.0
05	0.75	0.69	0.63	0.56	0.5	0.44	0.38	0.31	0.25	0.75	0.69	0.63	0.56	0.5	0.44	0.38	0.31	0.25	0.75	0.69	0.63	0.56	0.5	0.44	0.38	0.31	0.25	0.75	0.69	0.63	0.56	0.5	0.44	0.38	0.31	0.25	0.5	0.5	0.5	0.5
	0.5	0.38	0.25	0.13	0.0	0.13	0.25	0.38	0.5	0.5	0.38	0.25	0.13	0.0	0.13	0.25	0.38	0.5	0.5	0.38	0.25	0.13	0.0	0.13	0.25	0.38	0.5	0.5	0.38	0.25	0.13	0.0	0.13	0.25	0.38	0.5	0.0	0.0	0.0	0.0
	0.64	0.64	0.64	0.64	0.0	0.09	0.09	0.09	0.09	0.68	0.68	0.68	0.68	0.0	0.13	0.13	0.13	0.13	0.73	0.73	0.73	0.73	0.0	0.18	0.18	0.18	0.18	0.78	0.78	0.78	0.78	0.0	0.23	0.23	0.23	0.23	0.0	0.0	0.0	0.0
06	0.69	0.63	0.56	0.5	0.44	0.38	0.31	0.25	0.19	0.69	0.63	0.56	0.5	0.44	0.38	0.31	0.25	0.19	0.69	0.63	0.56	0.5	0.44	0.38	0.31	0.25	0.19	0.69	0.63	0.56	0.5	0.44	0.38	0.31	0.25	0.19	0.63	0.63	0.63	0.63
	0.63	0.5	0.38	0.25	0.13	0.0	0.13	0.25	0.38	0.63	0.5	0.38	0.25	0.13	0.0	0.13	0.25	0.38	0.63	0.5	0.38	0.25	0.13	0.0	0.13	0.25	0.38	0.63	0.5	0.38	0.25	0.13	0.0	0.13	0.25	0.38	0.0	0.0	0.0	0.0
	0.64	0.64	0.64	0.64	0.64	0.0	0.09	0.09	0.09	0.68	0.68	0.68	0.68	0.68	0.0	0.13	0.13	0.13	0.73	0.73	0.73	0.73	0.73	0.0	0.18	0.18	0.18	0.78	0.78	0.78	0.78	0.78	0.0	0.23	0.23	0.23	0.0	0.0	0.0	0.0
07	0.63	0.56	0.5	0.44	0.38	0.31	0.25	0.19	0.13	0.63	0.56	0.5	0.44	0.38	0.31	0.25	0.19	0.13	0.63	0.56	0.5	0.44	0.38	0.31	0.25	0.19	0.13	0.63	0.56	0.5	0.44	0.38	0.31	0.25	0.19	0.13	0.75	0.75	0.75	0.75
	0.75	0.63	0.5	0.38	0.25	0.13	0.0	0.13	0.25	0.75	0.63	0.5	0.38	0.25	0.13	0.0	0.13	0.25	0.75	0.63	0.5	0.38	0.25	0.13	0.0	0.13	0.25	0.75	0.63	0.5	0.38	0.25	0.13	0.0	0.13	0.25	0.0	0.0	0.0	0.0
	0.64	0.64	0.64	0.64	0.64	0.64	0.0	0.09	0.09	0.68	0.68	0.68	0.68	0.68	0.68	0.0	0.13	0.13	0.73	0.73	0.73	0.73	0.73	0.73	0.0	0.18	0.18	0.78	0.78	0.78	0.78	0.78	0.78	0.0	0.23	0.23	0.0	0.0	0.0	0.0
08	0.56	0.5	0.44	0.38	0.31	0.25	0.19	0.13	0.06	0.56	0.5	0.44	0.38	0.31	0.25	0.19	0.13	0.06	0.56	0.5	0.44	0.38	0.31	0.25	0.19	0.13	0.06	0.56	0.5	0.44	0.38	0.31	0.25	0.19	0.13	0.06	0.88	0.88	0.88	0.88
	0.88	0.75	0.63	0.5	0.38	0.25	0.13	0.0	0.13	0.88	0.75	0.63	0.5	0.38	0.25	0.13	0.0	0.13	0.88	0.75	0.63	0.5	0.38	0.25	0.13	0.0	0.13	0.88	0.75	0.63	0.5	0.38	0.25	0.13	0.0	0.13	0.0	0.0	0.0	0.0
	0.64	0.64	0.64	0.64	0.64	0.64	0.64	0.0	0.09	0.68	0.68	0.68	0.68	0.68	0.68	0.68	0.0	0.13	0.73	0.73	0.73	0.73	0.73	0.73	0.73	0.0	0.18	0.78	0.78	0.78	0.78	0.78	0.78	0.78	0.0	0.23	0.0	0.0	0.0	0.0
09	0.5	0.44	0.38	0.31	0.25	0.19	0.13	0.06	0.0	0.5	0.44	0.38	0.31	0.25	0.19	0.13	0.06	0.0	0.5	0.44	0.38	0.31	0.25	0.19	0.13	0.06	0.0	0.5	0.44	0.38	0.31	0.25	0.19	0.13	0.06	0.0	1.0	1.0	1.0	1.0
	1.0	0.88	0.75	0.63	0.5	0.38	0.25	0.13	0.0	1.0	0.88	0.75	0.63	0.5	0.38	0.25	0.13	0.0	1.0	0.88	0.75	0.63	0.5	0.38	0.25	0.13	0.0	1.0	0.88	0.75	0.63	0.5	0.38	0.25	0.13	0.0	0.0	0.0	0.0	0.0
	0.64	0.64	0.64	0.64	0.64	0.64	0.64	0.64	0.0	0.68	0.68	0.68	0.68	0.68	0.68	0.68	0.68	0.0	0.73	0.73	0.73	0.73	0.73	0.73	0.73	0.73	0.0	0.78	0.78	0.78	0.78	0.78	0.78	0.78	0.78	0.0	0.0	0.0	0.0	0.0
10	1.0	0.94	0.88	0.81	0.75	0.69	0.63	0.56	0.5	1.0	0.94	0.88	0.81	0.75	0.69	0.63	0.56	0.5	1.0	0.94	0.88	0.81	0.75	0.69	0.63	0.56	0.5	1.0	0.94	0.88	0.81	0.75	0.69	0.63	0.56	0.5	0.0	0.0	0.0	0.0
	0.0	0.13	0.25	0.38	0.5	0.63	0.75	0.88	1.0	0.0	0.13	0.25	0.38	0.5	0.63	0.75	0.88	1.0	0.0	0.13	0.25	0.38	0.5	0.63	0.75	0.88	1.0	0.0	0.13	0.25	0.38	0.5	0.63	0.75	0.88	1.0	0.0	0.0	0.0	0.0
	0.0	0.28	0.28	0.28	0.28	0.28	0.28	0.28	0.28	0.0	0.31	0.31	0.31	0.31	0.31	0.31	0.31	0.31	0.0	0.35	0.35	0.35	0.35	0.35	0.35	0.35	0.35	0.0	0.38	0.38	0.38	0.38	0.38	0.38	0.38	0.38	0.0	0.0	0.0	0.0
11	0.94	0.88	0.81	0.75	0.69	0.63	0.56	0.5	0.44	0.94	0.88	0.81	0.75	0.69	0.63	0.56	0.5	0.44	0.94	0.88	0.81	0.75	0.69	0.63	0.56	0.5	0.44	0.94	0.88	0.81	0.75	0.69	0.63	0.56	0.5	0.44	0.07	0.07	0.07	0.07
	0.13	0.0	0.13	0.25	0.38	0.5	0.63	0.75	0.88	0.13	0.0	0.13	0.25	0.38	0.5	0.63	0.75	0.88	0.13	0.0	0.13	0.25	0.38	0.5	0.63	0.75	0.88	0.13	0.0	0.13	0.25	0.38	0.5	0.63	0.75	0.88	0.0	0.0	0.0	0.0
	0.83	0.0	0.28	0.28	0.28	0.28	0.28	0.28	0.28	0.86	0.0	0.31	0.31	0.31	0.31	0.31	0.31	0.31	0.9	0.0	0.35	0.35	0.35	0.35	0.35	0.35	0.35	0.94	0.0	0.38	0.38	0.38	0.38	0.38	0.38	0.38	0.0	0.0	0.0	0.0
12	0.88	0.81	0.75	0.69	0.63	0.56	0.5	0.44	0.38	0.88	0.81	0.75	0.69	0.63	0.56	0.5	0.44	0.38	0.88	0.81	0.75	0.69	0.63	0.56	0.5	0.44	0.38	0.88	0.81	0.75	0.69	0.63	0.56	0.5	0.44	0.38	0.13	0.13	0.13	0.13
	0.25	0.13	0.0	0.13	0.25	0.38	0.5	0.63	0.75	0.25	0.13	0.0	0.13	0.25	0.38	0.5	0.63	0.75	0.25	0.13	0.0	0.13	0.25	0.38	0.5	0.63	0.75	0.25	0.13	0.0	0.13	0.25	0.38	0.5	0.63	0.75	0.0	0.0	0.0	0.0
	0.83	0.83	0.0	0.28	0.28	0.28	0.28	0.28	0.28	0.86	0.86	0.0	0.31	0.31	0.31	0.31	0.31	0.31	0.9	0.9	0.0	0.35	0.35	0.35	0.35	0.35	0.35	0.94	0.94	0.0	0.38	0.38	0.38	0.38	0.38	0.38	0.0	0.0	0.0	0.0
13	0.81	0.75	0.69	0.63	0.56	0.5	0.44	0.38	0.31	0.81	0.75	0.69	0.63	0.56	0.5	0.44	0.38	0.31	0.81	0.75	0.69	0.63	0.56	0.5	0.44	0.38	0.31	0.81	0.75	0.69	0.63	0.56	0.5	0.44	0.38	0.31	0.2	0.2	0.2	0.2
	0.38	0.25	0.13	0.0	0.13	0.25	0.38	0.5	0.63	0.38	0.25	0.13	0.0	0.13	0.25	0.38	0.5	0.63	0.38	0.25	0.13	0.0	0.13	0.25	0.38	0.5	0.63	0.38	0.25	0.13	0.0	0.13	0.25	0.38	0.5	0.63	0.0	0.0	0.0	0.0
	0.83	0.83	0.83	0.0	0.28	0.28	0.28	0.28	0.28	0.86	0.86	0.86	0.0	0.31	0.31	0.31	0.31	0.31	0.9	0.9	0.9	0.0	0.35	0.35	0.35	0.35	0.35	0.94	0.94	0.94	0.0	0.38	0.38	0.38	0.38	0.38	0.0	0.0	0.0	0.0
14	0.75	0.69	0.63	0.56	0.5	0.44	0.38	0.31	0.25	0.75	0.69	0.63	0.56	0.5	0.44	0.38	0.31	0.25	0.75	0.69	0.63	0.56	0.5	0.44	0.38	0.31	0.25	0.75	0.69	0.63	0.56	0.5	0.44	0.38	0.31	0.25	0.27	0.27	0.27	0.27
	0.5	0.38	0.25	0.13	0.0	0.13	0.25	0.38	0.5	0.5	0.38	0.25	0.13	0.0	0.13	0.25	0.38	0.5	0.5	0.38	0.25	0.13	0.0	0.13	0.25	0.38	0.5	0.5	0.38	0.25	0.13	0.0	0.13	0.25	0.38	0.5	0.0	0.0	0.0	0.0
	0.83	0.83	0.83	0.83	0.0	0.28	0.28	0.28	0.28	0.86	0.86	0.86	0.86	0.0	0.31	0.31	0.31	0.31	0.9	0.9	0.9	0.9	0.0	0.35	0.35	0.35	0.35	0.94	0.94	0.94	0.94	0.0	0.38	0.38	0.38	0.38	0.0	0.0	0.0	0.0
15	0.69	0.63	0.56	0.5	0.44	0.38	0.31	0.25	0.19	0.69	0.63	0.56	0.5	0.44	0.38	0.31	0.25	0.19	0.69	0.63	0.56	0.5	0.44	0.38	0.31	0.25	0.19	0.69	0.63	0.56	0.5	0.44	0.38	0.31	0.25	0.19	0.33	0.33	0.33	0.33
	0.63	0.5	0.38	0.25	0.13	0.0	0.13	0.25	0.38	0.63	0.5	0.38	0.25	0.13	0.0	0.13	0.25	0.38	0.63	0.5	0.38	0.25	0.13	0.0	0.13	0.25	0.38	0.63	0.5	0.38	0.25	0.13	0.0	0.13	0.25	0.38	0.0	0.0	0.0	0.0
	0.83	0.83	0.83	0.83	0.83	0.0	0.28	0.28	0.28	0.86	0.86	0.86	0.86	0.86	0.0	0.31	0.31	0.31	0.9	0.9	0.9	0.9	0.9	0.0	0.35	0.35	0.35	0.94	0.94	0.94	0.94	0.94	0.0	0.38	0.38	0.38	0.0	0.0	0.0	0.0
16	0.63	0.56	0.5	0.44	0.38	0.31	0.25	0.19	0.13	0.63	0.56	0.5	0.44	0.38	0.31	0.25	0.19	0.13	0.63	0.56	0.5	0.44	0.38	0.31	0.25	0.19	0.13	0.63	0.56	0.5	0.44	0.38	0.31	0.25	0.19	0.13	0.4	0.4	0.4	0.4
	0.75	0.63	0.5	0.38	0.25	0.13	0.0	0.13	0.25	0.75	0.63	0.5	0.38	0.25	0.13	0.0	0.13	0.25	0.75	0.63	0.5	0.38	0.25	0.13	0.0	0.13	0.25	0.75	0.63	0.5	0.38	0.25	0.13	0.0	0.13	0.25	0.0	0.0	0.0	0.0
	0.83	0.83	0.83	0.83	0.83	0.83	0.0	0.28	0.28	0.86	0.86	0.86	0.86	0.86	0.86	0.0	0.31	0.31	0.9	0.9	0.9	0.9	0.9	0.9	0.0	0.35	0.35	0.94	0.94	0.94	0.94	0.94	0.94	0.0	0.38	0.38	0.0	0.0	0.0	0.0
17	0.56	0.5	0.44	0.38	0.31	0.25	0.19	0.13	0.06	0.56	0.5	0.44	0.38	0.31	0.25	0.19	0.13	0.06	0.56	0.5	0.44	0.38	0.31	0.25	0.19	0.13	0.06	0.56	0.5	0.44	0.38	0.31	0.25	0.19	0.13	0.06	0.47	0.47	0.47	0.47
	0.88	0.75	0.63	0.5	0.38	0.25	0.13	0.0	0.13	0.88	0.75	0.63	0.5	0.38	0.25	0.13	0.0	0.13	0.88	0.75	0.63	0.5	0.38	0.25	0.13	0.0	0.13	0.88	0.75	0.63	0.5	0.38	0.25	0.13	0.0	0.13	0.0	0.0	0.0	0.0
	0.83	0.83	0.83	0.83	0.83	0.83	0.83	0.0	0.28	0.86	0.86	0.86	0.86	0.86	0.86	0.86	0.0	0.31	0.9	0.9	0.9	0.9	0.9	0.9	0.9	0.0	0.35	0.94	0.94	0.94	0.94	0.94	0.94	0.94	0.0	0.38	0.0	0.0	0.0	0.0
18	0.5	0.44	0.38	0.31	0.25	0.19	0.13	0.06	0.0	0.5	0.44	0.38	0.31	0.25	0.19	0.13	0.06	0.0	0.5	0.44	0.38	0.31	0.25	0.19	0.13	0.06	0.0	0.5	0.44	0.38	0.31	0.25	0.19	0.13	0.06	0.0	0.53	0.53	0.53	0.53
	1.0	0.88	0.75	0.63	0.5	0.38	0.25	0.13	0.0	1.0	0.88	0.75	0.63	0.5	0.38	0.25	0.13	0.0	1.0	0.88	0.75	0.63	0.5	0.38	0.25	0.13	0.0	1.0	0.88	0.75	0.63	0.5	0.38	0.25	0.13	0.0	0.0	0.0	0.0	0.0
	0.83	0.83	0.83	0.83	0.83	0.83	0.83	0.83	0.0	0.86	0.86	0.86	0.86	0.86	0.86	0.86	0.86	0.0	0.9	0.9	0.9	0.9	0.9	0.9	0.9	0.9	0.0	0.94	0.94	0.94	0.94	0.94	0.94	0.94	0.94	0.0	0.0	0.0	0.0	0.0
19	1.0	0.94	0.88	0.81	0.75	0.69	0.63	0.56	0.5	1.0	0.94	0.88	0.81	0.75	0.69	0.63	0.56	0.5	1.0	0.94	0.88	0.81	0.75	0.69	0.63	0.56	0.5	1.0	0.94	0.88	0.81	0.75	0.69	0.63	0.56	0.5	0.6	0.6	0.6	0.6
	0.0	0.13	0.25	0.38	0.5	0.63	0.75	0.88	1.0	0.0	0.13	0.25	0.38	0.5	0.63	0.75	0.88	1.0	0.0	0.13	0.25	0.38	0.5	0.63	0.75	0.88	1.0	0.0	0.13	0.25	0.38	0.5	0.63	0.75	0.88	1.0	0.0	0.0	0.0	0.0
	0.0	0.42	0.42	0.42	0.42	0.42	0.42	0.42	0.42	0.0	0.47	0.47	0.47	0.47	0.47	0.47	0.47	0.47	0.0	0.53	0.53	0.53	0.53	0.53	0.53	0.53	0.53	0.0	0.58	0.58	0.58	0.58	0.58	0.58	0.58	0.58	0.0	0.0	0.0	0.0
20	0.94	0.88	0.81	0.75	0.69	0.63	0.56	0.5	0.44	0.94	0.88	0.81	0.75	0.69	0.63	0.56	0.5	0.44	0.94	0.88	0.81	0.75	0.69	0.63	0.56	0.5	0.44	0.94	0.88	0.81	0.75	0.69	0.63	0.56	0.5	0.44	0.67	0.67	0.67	0.67
	0.13	0.0	0.13	0.25	0.38	0.5	0.63	0.75	0.88	0.13	0.0	0.13	0.25	0.38	0.5	0.63	0.75	0.88	0.13	0.0	0.13	0.25	0.38	0.5	0.63	0.75	0.88	0.13	0.0	0.13	0.25	0.38	0.5	0.63	0.75	0.88	0.0	0.0	0.0	0.0
	0.97	0.0	0.42	0.42	0.42	0.42	0.42	0.42	0.42	0.0	0.0	0.47	0.47	0.47	0.47	0.47	0.47	0.47	0.03	0.0	0.53	0.53	0.53	0.53	0.53	0.53	0.53	0.06	0.0	0.58	0.58	0.58	0.58	0.58	0.58	0.58	0.0	0.0	0.0	0.0
21	0.88	0.81	0.75	0.69	0.63	0.56	0.5	0.44	0.38	0.88	0.81	0.75	0.69	0.63	0.56	0.5	0.44	0.38	0.88	0.81	0.75	0.69	0.63	0.56	0.5	0.44	0.38	0.88	0.81	0.75	0.69	0.63	0.56	0.5	0.44	0.38	0.73	0.73	0.73	0.73
	0.25	0.13	0.0	0.13	0.25	0.38	0.5	0.63	0.75	0.25	0.13	0.0	0.13	0.25	0.38	0.5	0.63	0.75	0.25	0.13	0.0	0.13	0.25	0.38	0.5	0.63	0.75	0.25	0.13	0.0	0.13	0.25	0.38	0.5	0.63	0.75	0.0	0.0	0.0	0.0
	0.97	0.97	0.0	0.42	0.42	0.42	0.42	0.42	0.42	0.0	0.0	0.0	0.47	0.47	0.47	0.47	0.47	0.47	0.03	0.03	0.0	0.53	0.53	0.53	0.53	0.53	0.53	0.06	0.06	0.0	0.58	0.58	0.58	0.58	0.58	0.58	0.0	0.0	0.0	0.0
22	0.81	0.75	0.69	0.63	0.56	0.5	0.44	0.38	0.31	0.81	0.75	0.69	0.63	0.56	0.5	0.44	0.38	0.31	0.81	0.75	0.69	0.63	0.56	0.5	0.44	0.38	0.31	0.81	0.75	0.69	0.63	0.56	0.5	0.44	0.38	0.31	0.8	0.8	0.8	0.8
	0.38	0.25	0.13	0.0	0.13	0.25	0.38	0.5	0.63	0.38	0.25	0.13	0.0	0.13	0.25	0.38	0.5	0.63	0.38	0.25	0.13	0.0	0.13	0.25	0.38	0.5	0.63	0.38	0.25	0.13	0.0	0.13	0.25	0.38	0.5	0.63	0.0	0.0	0.0	0.0
	0.97	0.97	0.97	0.0	0.42	0.42	0.42	0.42	0.42	0.0	0.0	0.0	0.0	0.47	0.47	0.47	0.47	0.47	0.03	0.03	0.03	0.0	0.53	0.53	0.53	0.53	0.53	0.06	0.06	0.06	0.0	0.58	0.58	0.58	0.58	0.58	0.0	0.0	0.0	0.0
23	0.75	0.69	0.63	0.56	0.5	0.44	0.38	0.31	0.25	0.75	0.69	0.63	0.56	0.5	0.44	0.38	0.31	0.25	0.75	0.69	0.63	0.56	0.5	0.44	0.38	0.31	0.25	0.75	0.69	0.63	0.56	0.5	0.44	0.38	0.31	0.25	0.87	0.87	0.87	0.87
	0.5	0.38	0.25	0.13	0.0	0.13	0.25	0.38	0.5	0.5	0.38	0.25	0.13	0.0	0.13	0.25	0.38	0.5	0.5	0.38	0.25	0.13	0.0	0.13	0.25	0.38	0.5	0.5	0.38	0.25	0.13	0.0	0.13	0.25	0.38	0.5	0.0	0.0	0.0	0.0
	0.97	0.97	0.97	0.97	0.0	0.42	0.42	0.42	0.42	0.0	0.0	0.0	0.0	0.0	0.47	0.47	0.47	0.47	0.03	0.03	0.03	0.03	0.0	0.53	0.53	0.53	0.53	0.06	0.06	0.06	0.06	0.0	0.58	0.58	0.58	0.58	0.0	0.0	0.0	0.0
24	0.69	0.63	0.56	0.5	0.44	0.38	0.31	0.25	0.19	0.69	0.63	0.56	0.5	0.44	0.38	0.31	0.25	0.19	0.69	0.63	0.56	0.5	0.44	0.38	0.31	0.25	0.19	0.69	0.63	0.56	0.5	0.44	0.38	0.31	0.25	0.19	0.93	0.93	0.93	0.93
	0.63	0.5	0.38	0.25	0.13	0.0	0.13	0.25	0.38	0.63	0.5	0.38	0.25	0.13	0.0	0.13	0.25	0.38	0.63	0.5	0.38	0.25	0.13	0.0	0.13	0.25	0.38	0.63	0.5	0.38	0.25	0.13	0.0	0.13	0.25	0.38	0.0	0.0	0.0	0.0
	0.97	0.97	0.97	0.97	0.97	0.0	0.42	0.42	0.42	0.0	0.0	0.0	0.0	0.0	0.0	0.47	0.47	0.47	0.03	0.03	0.03	0.03	0.03	0.0	0.53	0.53	0.53	0.06	0.06	0.06	0.06	0.06	0.0	0.58	0.58	0.58	0.0	0.0	0.0	0.0
25	0.63	0.56	0.5	0.44	0.38	0.31	0.25	0.19	0.13	0.63	0.56	0.5	0.44	0.38	0.31	0.25	0.19	0.13	0.63	0.56	0.5	0.44	0.38	0.31	0.25	0.19	0.13	0.63	0.56	0.5	0.44	0.38	0.31	0.25	0.19	0.13	1.0	1.0	1.0	1.0
	0.75	0.63	0.5	0.38	0.25	0.13	0.0	0.13	0.25	0.75	0.63	0.5	0.38	0.25	0.13	0.0	0.13	0.25	0.75	0.63	0.5	0.38	0.25	0.13	0.0	0.13	0.25	0.75	0.63	0.5	0.38	0.25	0.13	0.0	0.13	0.25	0.0	0.0	0.0	0.0
	0.97	0.97	0.97	0.97	0.97	0.97	0.0	0.42	0.42	0.0	0.0	0.0	0.0	0.0	0.0	0.0	0.47	0.47	0.03	0.03	0.03	0.03	0.03	0.03	0.0	0.53	0.53	0.06	0.06	0.06	0.06	0.06	0.06	0.0	0.58	0.58	0.0	0.0	0.0	0.0
26	0.56	0.5	0.44	0.38	0.31	0.25	0.19	0.13	0.06	0.56	0.5	0.44	0.38	0.31	0.25	0.19	0.13	0.06	0.56	0.5	0.44	0.38	0.31	0.25	0.19	0.13	0.06	0.56	0.5	0.44	0.38	0.31	0.25	0.19	0.13	0.06	0.0	0.5	0.5	0.5
	0.88	0.75	0.63	0.5	0.38	0.25	0.13	0.0	0.13	0.88	0.75	0.63	0.5	0.38	0.25	0.13	0.0	0.13	0.88	0.75	0.63	0.5	0.38	0.25	0.13	0.0	0.13	0.88	0.75	0.63	0.5	0.38	0.25	0.13	0.0	0.13	0.0	1.0	1.0	1.0
	0.97	0.97	0.97	0.97	0.97	0.97	0.97	0.0	0.42	0.0	0.0	0.0	0.0	0.0	0.0	0.0	0.0	0.47	0.03	0.03	0.03	0.03	0.03	0.03	0.03	0.0	0.53	0.06	0.06	0.06	0.06	0.06	0.06	0.06	0.0	0.58	0.0	0.09	0.28	0.42
27	0.5	0.44	0.38	0.31	0.25	0.19	0.13	0.06	0.0	0.5	0.44	0.38	0.31	0.25	0.19	0.13	0.06	0.0	0.5	0.44	0.38	0.31	0.25	0.19	0.13	0.06	0.0	0.5	0.44	0.38	0.31	0.25	0.19	0.13	0.06	0.0	1.0	0.5	0.5	0.5
	1.0	0.88	0.75	0.63	0.5	0.38	0.25	0.13	0.0	1.0	0.88	0.75	0.63	0.5	0.38	0.25	0.13	0.0	1.0	0.88	0.75	0.63	0.5	0.38	0.25	0.13	0.0	1.0	0.88	0.75	0.63	0.5	0.38	0.25	0.13	0.0	0.0	1.0	1.0	1.0
	0.97	0.97	0.97	0.97	0.97	0.97	0.97	0.97	0.0	0.0	0.0	0.0	0.0	0.0	0.0	0.0	0.0	0.0	0.03	0.03	0.03	0.03	0.03	0.03	0.03	0.03	0.0	0.06	0.06	0.06	0.06	0.06	0.06	0.06	0.06	0.0	0.0	0.64	0.83	0.97

	A	B	C	D	E	F	G	H	I	J	K	L	M	N	O	P	Q	R	S	T	U	V	W	X	Y	Z	a	b	c	d	e	f	g	h	i	j	k	*lab*icu**$_e$		
01	1.0 0.0 r00j	1.0 0.13 r00j	1.0 0.25 r00j	1.0 0.38 r00j	1.0 0.5 r00j	1.0 0.63 r00j	1.0 0.75 r00j	1.0 0.88 r00j	1.0 1.0 r00j	1.0 0.0 r00j	1.0 0.13 r25j	1.0 0.25 r25j	1.0 0.38 r25j	1.0 0.5 r25j	1.0 0.63 r25j	1.0 0.75 r25j	1.0 0.88 r25j	1.0 1.0 r25j	1.0 0.0 r00j	1.0 0.13 r49j	1.0 0.25 r49j	1.0 0.38 r49j	1.0 0.5 r49j	1.0 0.63 r49j	1.0 0.75 r49j	1.0 0.88 r49j	1.0 1.0 r49j	1.0 0.0 r00j	1.0 0.13 r74j	1.0 0.25 r74j	1.0 0.38 r74j	1.0 0.5 r74j	1.0 0.63 r74j	1.0 0.75 r74j	1.0 0.88 r74j	1.0 1.0 r74j	0.0 0.0 r00j	0.0 0.0 r00j	0.0 0.0 r00j	0.0 0.0 r00j
02	1.0 0.13 g50b	0.88 0.0 r00j	0.88 0.13 r00j	0.88 0.25 r00j	0.88 0.38 r00j	0.88 0.5 r00j	0.88 0.63 r00j	0.88 0.75 r00j	0.88 0.88 r00j	1.0 0.13 g62b	0.88 0.0 r00j	0.88 0.13 r25j	0.88 0.25 r25j	0.88 0.38 r25j	0.88 0.5 r25j	0.88 0.63 r25j	0.88 0.75 r25j	0.88 0.88 r25j	1.0 0.13 g75b	0.88 0.0 r00j	0.88 0.13 r49j	0.88 0.25 r49j	0.88 0.38 r49j	0.88 0.5 r49j	0.88 0.63 r49j	0.88 0.75 r49j	0.88 0.88 r49j	1.0 0.13 g87b	0.88 0.0 r00j	0.88 0.13 r74j	0.88 0.25 r74j	0.88 0.38 r74j	0.88 0.5 r74j	0.88 0.63 r74j	0.88 0.75 r74j	0.88 0.88 r74j	0.13 0.0 r00j	0.13 0.0 r00j	0.13 0.0 r00j	0.13 0.0 r00j
03	1.0 0.25 g50b	0.88 0.13 g50b	0.75 0.0 r00j	0.75 0.13 r00j	0.75 0.25 r00j	0.75 0.38 r00j	0.75 0.5 r00j	0.75 0.63 r00j	0.75 0.75 r00j	1.0 0.25 g62b	0.88 0.13 g62b	0.75 0.0 r00j	0.75 0.13 r25j	0.75 0.25 r25j	0.75 0.38 r25j	0.75 0.5 r25j	0.75 0.63 r25j	0.75 0.75 r25j	1.0 0.25 g75b	0.88 0.13 g75b	0.75 0.0 r00j	0.75 0.13 r49j	0.75 0.25 r49j	0.75 0.38 r49j	0.75 0.5 r49j	0.75 0.63 r49j	0.75 0.75 r49j	1.0 0.25 g87b	0.88 0.13 g87b	0.75 0.0 r00j	0.75 0.13 r74j	0.75 0.25 r74j	0.75 0.38 r74j	0.75 0.5 r74j	0.75 0.63 r74j	0.75 0.75 r74j	0.25 0.0 r00j	0.25 0.0 r00j	0.25 0.0 r00j	0.25 0.0 r00j
04	1.0 0.38 g50b	0.88 0.25 g50b	0.75 0.13 g50b	0.63 0.0 r00j	0.63 0.13 r00j	0.63 0.25 r00j	0.63 0.38 r00j	0.63 0.5 r00j	0.63 0.63 r00j	1.0 0.38 g62b	0.88 0.25 g62b	0.75 0.13 g62b	0.63 0.0 r00j	0.63 0.13 r25j	0.63 0.25 r25j	0.63 0.38 r25j	0.63 0.5 r25j	0.63 0.63 r25j	1.0 0.38 g75b	0.88 0.25 g75b	0.75 0.13 g75b	0.63 0.0 r00j	0.63 0.13 r49j	0.63 0.25 r49j	0.63 0.38 r49j	0.63 0.5 r49j	0.63 0.63 r49j	1.0 0.38 g87b	0.88 0.25 g87b	0.75 0.13 g87b	0.63 0.0 r00j	0.63 0.13 r74j	0.63 0.25 r74j	0.63 0.38 r74j	0.63 0.5 r74j	0.63 0.63 r74j	0.38 0.0 r00j	0.38 0.0 r00j	0.38 0.0 r00j	0.38 0.0 r00j
05	1.0 0.5 g50b	0.88 0.38 g50b	0.75 0.25 g50b	0.63 0.13 g50b	0.5 0.0 r00j	0.5 0.13 r00j	0.5 0.25 r00j	0.5 0.38 r00j	0.5 0.5 r00j	1.0 0.5 g62b	0.88 0.38 g62b	0.75 0.25 g62b	0.63 0.13 g62b	0.5 0.0 r00j	0.5 0.13 r25j	0.5 0.25 r25j	0.5 0.38 r25j	0.5 0.5 r25j	1.0 0.5 g75b	0.88 0.38 g75b	0.75 0.25 g75b	0.63 0.13 g75b	0.5 0.0 r00j	0.5 0.13 r49j	0.5 0.25 r49j	0.5 0.38 r49j	0.5 0.5 r49j	1.0 0.5 g87b	0.88 0.38 g87b	0.75 0.25 g87b	0.63 0.13 g87b	0.5 0.0 r00j	0.5 0.13 r74j	0.5 0.25 r74j	0.5 0.38 r74j	0.5 0.5 r74j	0.5 0.0 r00j	0.5 0.0 r00j	0.5 0.0 r00j	0.5 0.0 r00j
06	1.0 0.63 g50b	0.88 0.5 g50b	0.75 0.38 g50b	0.63 0.25 g50b	0.5 0.13 g50b	0.38 0.0 r00j	0.38 0.13 r00j	0.38 0.25 r00j	0.38 0.38 r00j	1.0 0.63 g62b	0.88 0.5 g62b	0.75 0.38 g62b	0.63 0.25 g62b	0.5 0.13 g62b	0.38 0.0 r00j	0.38 0.13 r25j	0.38 0.25 r25j	0.38 0.38 r25j	1.0 0.63 g75b	0.88 0.5 g75b	0.75 0.38 g75b	0.63 0.25 g75b	0.5 0.13 g75b	0.38 0.0 r00j	0.38 0.13 r49j	0.38 0.25 r49j	0.38 0.38 r49j	1.0 0.63 g87b	0.88 0.5 g87b	0.75 0.38 g87b	0.63 0.25 g87b	0.5 0.13 g87b	0.38 0.0 r00j	0.38 0.13 r74j	0.38 0.25 r74j	0.38 0.38 r74j	0.63 0.0 r00j	0.63 0.0 r00j	0.63 0.0 r00j	0.63 0.0 r00j
07	1.0 0.75 g50b	0.88 0.63 g50b	0.75 0.5 g50b	0.63 0.38 g50b	0.5 0.25 g50b	0.38 0.13 g50b	0.25 0.0 r00j	0.25 0.13 r00j	0.25 0.25 r00j	1.0 0.75 g62b	0.88 0.63 g62b	0.75 0.5 g62b	0.63 0.38 g62b	0.5 0.25 g62b	0.38 0.13 g62b	0.25 0.0 r00j	0.25 0.13 r25j	0.25 0.25 r25j	1.0 0.75 g75b	0.88 0.63 g75b	0.75 0.5 g75b	0.63 0.38 g75b	0.5 0.25 g75b	0.38 0.13 g75b	0.25 0.0 r00j	0.25 0.13 r49j	0.25 0.25 r49j	1.0 0.75 g87b	0.88 0.63 g87b	0.75 0.5 g87b	0.63 0.38 g87b	0.5 0.25 g87b	0.38 0.13 g87b	0.25 0.0 r00j	0.25 0.13 r74j	0.25 0.25 r74j	0.75 0.0 r00j	0.75 0.0 r00j	0.75 0.0 r00j	0.75 0.0 r00j
08	1.0 0.88 g50b	0.88 0.75 g50b	0.75 0.63 g50b	0.63 0.5 g50b	0.5 0.38 g50b	0.38 0.25 g50b	0.25 0.13 g50b	0.13 0.0 r00j	0.13 0.13 r00j	1.0 0.88 g62b	0.88 0.75 g62b	0.75 0.63 g62b	0.63 0.5 g62b	0.5 0.38 g62b	0.38 0.25 g62b	0.25 0.13 g62b	0.13 0.0 r00j	0.13 0.13 r25j	1.0 0.88 g75b	0.88 0.75 g75b	0.75 0.63 g75b	0.63 0.5 g75b	0.5 0.38 g75b	0.38 0.25 g75b	0.25 0.13 g75b	0.13 0.0 r00j	0.13 0.13 r49j	1.0 0.88 g87b	0.88 0.75 g87b	0.75 0.63 g87b	0.63 0.5 g87b	0.5 0.38 g87b	0.38 0.25 g87b	0.25 0.13 g87b	0.13 0.0 r00j	0.13 0.13 r74j	0.88 0.0 r00j	0.88 0.0 r00j	0.88 0.0 r00j	0.88 0.0 r00j
09	1.0 1.0 g50b	0.88 0.88 g50b	0.75 0.75 g50b	0.63 0.63 g50b	0.5 0.5 g50b	0.38 0.38 g50b	0.25 0.25 g50b	0.13 0.13 g50b	0.0 0.0 r00j	1.0 1.0 g62b	0.88 0.88 g62b	0.75 0.75 g62b	0.63 0.63 g62b	0.5 0.5 g62b	0.38 0.38 g62b	0.25 0.25 g62b	0.13 0.13 g62b	0.0 0.0 r00j	1.0 1.0 g75b	0.88 0.88 g75b	0.75 0.75 g75b	0.63 0.63 g75b	0.5 0.5 g75b	0.38 0.38 g75b	0.25 0.25 g75b	0.13 0.13 g75b	0.0 0.0 r00j	1.0 1.0 g87b	0.88 0.88 g87b	0.75 0.75 g87b	0.63 0.63 g87b	0.5 0.5 g87b	0.38 0.38 g87b	0.25 0.25 g87b	0.13 0.13 g87b	0.0 0.0 r00j	1.0 0.0 r00j	1.0 0.0 r00j	1.0 0.0 r00j	1.0 0.0 r00j
10	1.0 0.0 r00j	1.0 0.13 j00g	1.0 0.25 j00g	1.0 0.38 j00g	1.0 0.5 j00g	1.0 0.63 j00g	1.0 0.75 j00g	1.0 0.88 j00g	1.0 1.0 j00g	1.0 0.0 r00j	1.0 0.13 j25g	1.0 0.25 j25g	1.0 0.38 j25g	1.0 0.5 j25g	1.0 0.63 j25g	1.0 0.75 j25g	1.0 0.88 j25g	1.0 1.0 j25g	1.0 0.0 r00j	1.0 0.13 j49g	1.0 0.25 j49g	1.0 0.38 j49g	1.0 0.5 j49g	1.0 0.63 j49g	1.0 0.75 j49g	1.0 0.88 j49g	1.0 1.0 j49g	1.0 0.0 r00j	1.0 0.13 j74g	1.0 0.25 j74g	1.0 0.38 j74g	1.0 0.5 j74g	1.0 0.63 j74g	1.0 0.75 j74g	1.0 0.88 j74g	1.0 1.0 j74g	0.0 0.0 r00j	0.0 0.0 r00j	0.0 0.0 r00j	0.0 0.0 r00j
11	1.0 0.13 b00r	0.88 0.0 r00j	0.88 0.13 j00g	0.88 0.25 j00g	0.88 0.38 j00g	0.88 0.5 j00g	0.88 0.63 j00g	0.88 0.75 j00g	0.88 0.88 j00g	1.0 0.13 b12r	0.88 0.0 r00j	0.88 0.13 j25g	0.88 0.25 j25g	0.88 0.38 j25g	0.88 0.5 j25g	0.88 0.63 j25g	0.88 0.75 j25g	0.88 0.88 j25g	1.0 0.13 b25r	0.88 0.0 r00j	0.88 0.13 j49g	0.88 0.25 j49g	0.88 0.38 j49g	0.88 0.5 j49g	0.88 0.63 j49g	0.88 0.75 j49g	0.88 0.88 j49g	1.0 0.13 b37r	0.88 0.0 r00j	0.88 0.13 j74g	0.88 0.25 j74g	0.88 0.38 j74g	0.88 0.5 j74g	0.88 0.63 j74g	0.88 0.75 j74g	0.88 0.88 j74g	0.07 0.0 r00j	0.07 0.0 r00j	0.07 0.0 r00j	0.07 0.0 r00j
12	1.0 0.25 b00r	0.88 0.13 b00r	0.75 0.0 r00j	0.75 0.13 j00g	0.75 0.25 j00g	0.75 0.38 j00g	0.75 0.5 j00g	0.75 0.63 j00g	0.75 0.75 j00g	1.0 0.25 b12r	0.88 0.13 b12r	0.75 0.0 r00j	0.75 0.13 j25g	0.75 0.25 j25g	0.75 0.38 j25g	0.75 0.5 j25g	0.75 0.63 j25g	0.75 0.75 j25g	1.0 0.25 b25r	0.88 0.13 b25r	0.75 0.0 r00j	0.75 0.13 j49g	0.75 0.25 j49g	0.75 0.38 j49g	0.75 0.5 j49g	0.75 0.63 j49g	0.75 0.75 j49g	1.0 0.25 b37r	0.88 0.13 b37r	0.75 0.0 r00j	0.75 0.13 j74g	0.75 0.25 j74g	0.75 0.38 j74g	0.75 0.5 j74g	0.75 0.63 j74g	0.75 0.75 j74g	0.13 0.0 r00j	0.13 0.0 r00j	0.13 0.0 r00j	0.13 0.0 r00j
13	1.0 0.38 b00r	0.88 0.25 b00r	0.75 0.13 b00r	0.63 0.0 r00j	0.63 0.13 j00g	0.63 0.25 j00g	0.63 0.38 j00g	0.63 0.5 j00g	0.63 0.63 j00g	1.0 0.38 b12r	0.88 0.25 b12r	0.75 0.13 b12r	0.63 0.0 r00j	0.63 0.13 j25g	0.63 0.25 j25g	0.63 0.38 j25g	0.63 0.5 j25g	0.63 0.63 j25g	1.0 0.38 b25r	0.88 0.25 b25r	0.75 0.13 b25r	0.63 0.0 r00j	0.63 0.13 j49g	0.63 0.25 j49g	0.63 0.38 j49g	0.63 0.5 j49g	0.63 0.63 j49g	1.0 0.38 b37r	0.88 0.25 b37r	0.75 0.13 b37r	0.63 0.0 r00j	0.63 0.13 j74g	0.63 0.25 j74g	0.63 0.38 j74g	0.63 0.5 j74g	0.63 0.63 j74g	0.2 0.0 r00j	0.2 0.0 r00j	0.2 0.0 r00j	0.2 0.0 r00j
14	1.0 0.5 b00r	0.88 0.38 b00r	0.75 0.25 b00r	0.63 0.13 b00r	0.5 0.0 r00j	0.5 0.13 j00g	0.5 0.25 j00g	0.5 0.38 j00g	0.5 0.5 j00g	1.0 0.5 b12r	0.88 0.38 b12r	0.75 0.25 b12r	0.63 0.13 b12r	0.5 0.0 r00j	0.5 0.13 j25g	0.5 0.25 j25g	0.5 0.38 j25g	0.5 0.5 j25g	1.0 0.5 b25r	0.88 0.38 b25r	0.75 0.25 b25r	0.63 0.13 b25r	0.5 0.0 r00j	0.5 0.13 j49g	0.5 0.25 j49g	0.5 0.38 j49g	0.5 0.5 j49g	1.0 0.5 b37r	0.88 0.38 b37r	0.75 0.25 b37r	0.63 0.13 b37r	0.5 0.0 r00j	0.5 0.13 j74g	0.5 0.25 j74g	0.5 0.38 j74g	0.5 0.5 j74g	0.27 0.0 r00j	0.27 0.0 r00j	0.27 0.0 r00j	0.27 0.0 r00j
15	1.0 0.63 b00r	0.88 0.5 b00r	0.75 0.38 b00r	0.63 0.25 b00r	0.5 0.13 b00r	0.38 0.0 r00j	0.38 0.13 j00g	0.38 0.25 j00g	0.38 0.38 j00g	1.0 0.63 b12r	0.88 0.5 b12r	0.75 0.38 b12r	0.63 0.25 b12r	0.5 0.13 b12r	0.38 0.0 r00j	0.38 0.13 j25g	0.38 0.25 j25g	0.38 0.38 j25g	1.0 0.63 b25r	0.88 0.5 b25r	0.75 0.38 b25r	0.63 0.25 b25r	0.5 0.13 b25r	0.38 0.0 r00j	0.38 0.13 j49g	0.38 0.25 j49g	0.38 0.38 j49g	1.0 0.63 b37r	0.88 0.5 b37r	0.75 0.38 b37r	0.63 0.25 b37r	0.5 0.13 b37r	0.38 0.0 r00j	0.38 0.13 j74g	0.38 0.25 j74g	0.38 0.38 j74g	0.33 0.0 r00j	0.33 0.0 r00j	0.33 0.0 r00j	0.33 0.0 r00j
16	1.0 0.75 b00r	0.88 0.63 b00r	0.75 0.5 b00r	0.63 0.38 b00r	0.5 0.25 b00r	0.38 0.13 b00r	0.25 0.0 r00j	0.25 0.13 j00g	0.25 0.25 j00g	1.0 0.75 b12r	0.88 0.63 b12r	0.75 0.5 b12r	0.63 0.38 b12r	0.5 0.25 b12r	0.38 0.13 b12r	0.25 0.0 r00j	0.25 0.13 j25g	0.25 0.25 j25g	1.0 0.75 b25r	0.88 0.63 b25r	0.75 0.5 b25r	0.63 0.38 b25r	0.5 0.25 b25r	0.38 0.13 b25r	0.25 0.0 r00j	0.25 0.13 j49g	0.25 0.25 j49g	1.0 0.75 b37r	0.88 0.63 b37r	0.75 0.5 b37r	0.63 0.38 b37r	0.5 0.25 b37r	0.38 0.13 b37r	0.25 0.0 r00j	0.25 0.13 j74g	0.25 0.25 j74g	0.4 0.0 r00j	0.4 0.0 r00j	0.4 0.0 r00j	0.4 0.0 r00j
17	1.0 0.88 b00r	0.88 0.75 b00r	0.75 0.63 b00r	0.63 0.5 b00r	0.5 0.38 b00r	0.38 0.25 b00r	0.25 0.13 b00r	0.13 0.0 r00j	0.13 0.13 j00g	1.0 0.88 b12r	0.88 0.75 b12r	0.75 0.63 b12r	0.63 0.5 b12r	0.5 0.38 b12r	0.38 0.25 b12r	0.25 0.13 b12r	0.13 0.0 r00j	0.13 0.13 j25g	1.0 0.88 b25r	0.88 0.75 b25r	0.75 0.63 b25r	0.63 0.5 b25r	0.5 0.38 b25r	0.38 0.25 b25r	0.25 0.13 b25r	0.13 0.0 r00j	0.13 0.13 j49g	1.0 0.88 b37r	0.88 0.75 b37r	0.75 0.63 b37r	0.63 0.5 b37r	0.5 0.38 b37r	0.38 0.25 b37r	0.25 0.13 b37r	0.13 0.0 r00j	0.13 0.13 j74g	0.47 0.0 r00j	0.47 0.0 r00j	0.47 0.0 r00j	0.47 0.0 r00j
18	1.0 1.0 b00r	0.88 0.88 b00r	0.75 0.75 b00r	0.63 0.63 b00r	0.5 0.5 b00r	0.38 0.38 b00r	0.25 0.25 b00r	0.13 0.13 b00r	0.0 0.0 r00j	1.0 1.0 b12r	0.88 0.88 b12r	0.75 0.75 b12r	0.63 0.63 b12r	0.5 0.5 b12r	0.38 0.38 b12r	0.25 0.25 b12r	0.13 0.13 b12r	0.0 0.0 r00j	1.0 1.0 b25r	0.88 0.88 b25r	0.75 0.75 b25r	0.63 0.63 b25r	0.5 0.5 b25r	0.38 0.38 b25r	0.25 0.25 b25r	0.13 0.13 b25r	0.0 0.0 r00j	1.0 1.0 b37r	0.88 0.88 b37r	0.75 0.75 b37r	0.63 0.63 b37r	0.5 0.5 b37r	0.38 0.38 b37r	0.25 0.25 b37r	0.13 0.13 b37r	0.0 0.0 r00j	0.53 0.0 r00j	0.53 0.0 r00j	0.53 0.0 r00j	0.53 0.0 r00j
19	1.0 0.0 r00j	1.0 0.13 g00b	1.0 0.25 g00b	1.0 0.38 g00b	1.0 0.5 g00b	1.0 0.63 g00b	1.0 0.75 g00b	1.0 0.88 g00b	1.0 1.0 g00b	1.0 0.0 r00j	1.0 0.13 g12b	1.0 0.25 g12b	1.0 0.38 g12b	1.0 0.5 g12b	1.0 0.63 g12b	1.0 0.75 g12b	1.0 0.88 g12b	1.0 1.0 g12b	1.0 0.0 r00j	1.0 0.13 g25b	1.0 0.25 g25b	1.0 0.38 g25b	1.0 0.5 g25b	1.0 0.63 g25b	1.0 0.75 g25b	1.0 0.88 g25b	1.0 1.0 g25b	1.0 0.0 r00j	1.0 0.13 g37b	1.0 0.25 g37b	1.0 0.38 g37b	1.0 0.5 g37b	1.0 0.63 g37b	1.0 0.75 g37b	1.0 0.88 g37b	1.0 1.0 g37b	0.6 0.0 r00j	0.6 0.0 r00j	0.6 0.0 r00j	0.6 0.0 r00j
20	1.0 0.13 b49r	0.88 0.0 r00j	0.88 0.13 g00b	0.88 0.25 g00b	0.88 0.38 g00b	0.88 0.5 g00b	0.88 0.63 g00b	0.88 0.75 g00b	0.88 0.88 g00b	1.0 0.13 b62r	0.88 0.0 r00j	0.88 0.13 g12b	0.88 0.25 g12b	0.88 0.38 g12b	0.88 0.5 g12b	0.88 0.63 g12b	0.88 0.75 g12b	0.88 0.88 g12b	1.0 0.13 b75r	0.88 0.0 r00j	0.88 0.13 g25b	0.88 0.25 g25b	0.88 0.38 g25b	0.88 0.5 g25b	0.88 0.63 g25b	0.88 0.75 g25b	0.88 0.88 g25b	1.0 0.13 b87r	0.88 0.0 r00j	0.88 0.13 g37b	0.88 0.25 g37b	0.88 0.38 g37b	0.88 0.5 g37b	0.88 0.63 g37b	0.88 0.75 g37b	0.88 0.88 g37b	0.67 0.0 r00j	0.67 0.0 r00j	0.67 0.0 r00j	0.67 0.0 r00j
21	1.0 0.25 b49r	0.88 0.13 b49r	0.75 0.0 r00j	0.75 0.13 g00b	0.75 0.25 g00b	0.75 0.38 g00b	0.75 0.5 g00b	0.75 0.63 g00b	0.75 0.75 g00b	1.0 0.25 b62r	0.88 0.13 b62r	0.75 0.0 r00j	0.75 0.13 g12b	0.75 0.25 g12b	0.75 0.38 g12b	0.75 0.5 g12b	0.75 0.63 g12b	0.75 0.75 g12b	1.0 0.25 b75r	0.88 0.13 b75r	0.75 0.0 r00j	0.75 0.13 g25b	0.75 0.25 g25b	0.75 0.38 g25b	0.75 0.5 g25b	0.75 0.63 g25b	0.75 0.75 g25b	1.0 0.25 b87r	0.88 0.13 b87r	0.75 0.0 r00j	0.75 0.13 g37b	0.75 0.25 g37b	0.75 0.38 g37b	0.75 0.5 g37b	0.75 0.63 g37b	0.75 0.75 g37b	0.73 0.0 r00j	0.73 0.0 r00j	0.73 0.0 r00j	0.73 0.0 r00j
22	1.0 0.38 b49r	0.88 0.25 b49r	0.75 0.13 b49r	0.63 0.0 r00j	0.63 0.13 g00b	0.63 0.25 g00b	0.63 0.38 g00b	0.63 0.5 g00b	0.63 0.63 g00b	1.0 0.38 b62r	0.88 0.25 b62r	0.75 0.13 b62r	0.63 0.0 r00j	0.63 0.13 g12b	0.63 0.25 g12b	0.63 0.38 g12b	0.63 0.5 g12b	0.63 0.63 g12b	1.0 0.38 b75r	0.88 0.25 b75r	0.75 0.13 b75r	0.63 0.0 r00j	0.63 0.13 g25b	0.63 0.25 g25b	0.63 0.38 g25b	0.63 0.5 g25b	0.63 0.63 g25b	1.0 0.38 b87r	0.88 0.25 b87r	0.75 0.13 b87r	0.63 0.0 r00j	0.63 0.13 g37b	0.63 0.25 g37b	0.63 0.38 g37b	0.63 0.5 g37b	0.63 0.63 g37b	0.8 0.0 r00j	0.8 0.0 r00j	0.8 0.0 r00j	0.8 0.0 r00j
23	1.0 0.5 b49r	0.88 0.38 b49r	0.75 0.25 b49r	0.63 0.13 b49r	0.5 0.0 r00j	0.5 0.13 g00b	0.5 0.25 g00b	0.5 0.38 g00b	0.5 0.5 g00b	1.0 0.5 b62r	0.88 0.38 b62r	0.75 0.25 b62r	0.63 0.13 b62r	0.5 0.0 r00j	0.5 0.13 g12b	0.5 0.25 g12b	0.5 0.38 g12b	0.5 0.5 g12b	1.0 0.5 b75r	0.88 0.38 b75r	0.75 0.25 b75r	0.63 0.13 b75r	0.5 0.0 r00j	0.5 0.13 g25b	0.5 0.25 g25b	0.5 0.38 g25b	0.5 0.5 g25b	1.0 0.5 b87r	0.88 0.38 b87r	0.75 0.25 b87r	0.63 0.13 b87r	0.5 0.0 r00j	0.5 0.13 g37b	0.5 0.25 g37b	0.5 0.38 g37b	0.5 0.5 g37b	0.87 0.0 r00j	0.87 0.0 r00j	0.87 0.0 r00j	0.87 0.0 r00j
24	1.0 0.63 b49r	0.88 0.5 b49r	0.75 0.38 b49r	0.63 0.25 b49r	0.5 0.13 b49r	0.38 0.0 r00j	0.38 0.13 g00b	0.38 0.25 g00b	0.38 0.38 g00b	1.0 0.63 b62r	0.88 0.5 b62r	0.75 0.38 b62r	0.63 0.25 b62r	0.5 0.13 b62r	0.38 0.0 r00j	0.38 0.13 g12b	0.38 0.25 g12b	0.38 0.38 g12b	1.0 0.63 b75r	0.88 0.5 b75r	0.75 0.38 b75r	0.63 0.25 b75r	0.5 0.13 b75r	0.38 0.0 r00j	0.38 0.13 g25b	0.38 0.25 g25b	0.38 0.38 g25b	1.0 0.63 b87r	0.88 0.5 b87r	0.75 0.38 b87r	0.63 0.25 b87r	0.5 0.13 b87r	0.38 0.0 r00j	0.38 0.13 g37b	0.38 0.25 g37b	0.38 0.38 g37b	0.93 0.0 r00j	0.93 0.0 r00j	0.93 0.0 r00j	0.93 0.0 r00j
25	1.0 0.75 b49r	0.88 0.63 b49r	0.75 0.5 b49r	0.63 0.38 b49r	0.5 0.25 b49r	0.38 0.13 b49r	0.25 0.0 r00j	0.25 0.13 g00b	0.25 0.25 g00b	1.0 0.75 b62r	0.88 0.63 b62r	0.75 0.5 b62r	0.63 0.38 b62r	0.5 0.25 b62r	0.38 0.13 b62r	0.25 0.0 r00j	0.25 0.13 g12b	0.25 0.25 g12b	1.0 0.75 b75r	0.88 0.63 b75r	0.75 0.5 b75r	0.63 0.38 b75r	0.5 0.25 b75r	0.38 0.13 b75r	0.25 0.0 r00j	0.25 0.13 g25b	0.25 0.25 g25b	1.0 0.75 b87r	0.88 0.63 b87r	0.75 0.5 b87r	0.63 0.38 b87r	0.5 0.25 b87r	0.38 0.13 b87r	0.25 0.0 r00j	0.25 0.13 g37b	0.25 0.25 g37b	1.0 0.0 r00j	1.0 0.0 r00j	1.0 0.0 r00j	1.0 0.0 r00j
26	1.0 0.88 b49r	0.88 0.75 b49r	0.75 0.63 b49r	0.63 0.5 b49r	0.5 0.38 b49r	0.38 0.25 b49r	0.25 0.13 b49r	0.13 0.0 r00j	0.13 0.13 g00b	1.0 0.88 b62r	0.88 0.75 b62r	0.75 0.63 b62r	0.63 0.5 b62r	0.5 0.38 b62r	0.38 0.25 b62r	0.25 0.13 b62r	0.13 0.0 r00j	0.13 0.13 g12b	1.0 0.88 b75r	0.88 0.75 b75r	0.75 0.63 b75r	0.63 0.5 b75r	0.5 0.38 b75r	0.38 0.25 b75r	0.25 0.13 b75r	0.13 0.0 r00j	0.13 0.13 g25b	1.0 0.88 b87r	0.88 0.75 b87r	0.75 0.63 b87r	0.63 0.5 b87r	0.5 0.38 b87r	0.38 0.25 b87r	0.25 0.13 b87r	0.13 0.0 r00j	0.13 0.13 g37b	0.0 0.0 r00j	1.0 1.0 r00j	1.0 1.0 j00g	1.0 1.0 g00b
27	1.0 1.0 b49r	0.88 0.88 b49r	0.75 0.75 b49r	0.63 0.63 b49r	0.5 0.5 b49r	0.38 0.38 b49r	0.25 0.25 b49r	0.13 0.13 b49r	0.0 0.0 r00j	1.0 1.0 b62r	0.88 0.88 b62r	0.75 0.75 b62r	0.63 0.63 b62r	0.5 0.5 b62r	0.38 0.38 b62r	0.25 0.25 b62r	0.13 0.13 b62r	0.0 0.0 r00j	1.0 1.0 b75r	0.88 0.88 b75r	0.75 0.75 b75r	0.63 0.63 b75r	0.5 0.5 b75r	0.38 0.38 b75r	0.25 0.25 b75r	0.13 0.13 b75r	0.0 0.0 r00j	1.0 1.0 b87r	0.88 0.88 b87r	0.75 0.75 b87r	0.63 0.63 b87r	0.5 0.5 b87r	0.38 0.38 b87r	0.25 0.25 b87r	0.13 0.13 b87r	0.0 0.0 r00j	1.0 0.0 r00j	1.0 1.0 g50b	1.0 1.0 b00r	1.0 1.0 b49r

	A	B	C	D	E	F	G	H	I	J	K	L	M	N	O	P	Q	R	S	T	U	V	W	X	Y	Z	a	b	c	d	e	f	g	h	i	j	k	LAB*LAB*e		
01	93.0 -0.9 2	87.3 6.1 6	81.7 13.1 10	76.0 20.1 14	70.3 27.0 18	64.6 34.0 23	58.9 41.0 27	53.2 47.9 31	47.5 54.9 35	93.0 -0.9 2	88.6 4.1 7	84.1 9.0 13	79.6 13.9 18	75.2 18.8 24	70.7 23.7 29	66.2 28.6 34	61.8 33.5 40	57.3 38.5 45	93.0 -0.9 2	89.7 2.2 9	86.3 5.3 15	82.9 8.3 22	79.6 11.4 28	76.2 14.5 35	72.8 17.5 41	69.4 20.6 48	66.1 23.7 54	93.0 -0.9 2	90.9 0.2 10	88.7 1.3 18	86.5 2.3 25	84.3 3.4 33	82.1 4.5 41	80.0 5.5 49	77.8 6.6 57	75.6 7.7 64	19.5 0.3 1	19.5 0.3 1	19.5 0.3 1	19.5 0.3 1
02	87.9 -4.6 -2	83.8 -0.7 2	78.2 6.3 6	72.5 13.2 10	66.8 20.2 14	61.1 27.2 18	55.4 34.1 23	49.7 41.1 27	44.0 48.1 31	87.3 -2.7 -3	83.8 -0.7 2	79.4 4.2 7	74.9 9.1 13	70.4 14.0 18	66.0 18.9 24	61.5 23.9 29	57.0 28.8 34	52.6 33.7 40	86.8 -1.3 -3	83.8 -0.7 2	80.5 2.4 8	77.1 5.4 15	73.7 8.5 22	70.4 11.6 28	67.0 14.6 35	63.6 17.7 41	60.3 20.8 48	86.3 0.2 -3	83.8 -0.7 2	81.7 0.4 10	79.5 1.4 17	77.3 2.5 25	75.1 3.6 33	72.9 4.6 41	70.8 5.7 49	68.6 6.8 56	28.7 0.2 1	28.7 0.2 1	28.7 0.2 1	28.7 0.2 1
03	82.8 -8.3 -7	78.7 -4.4 -3	74.6 -0.6 2	69.0 6.4 6	63.3 13.4 10	57.6 20.3 14	51.9 27.3 18	46.2 34.3 22	40.5 41.3 27	81.5 -4.6 -7	78.1 -2.6 -3	74.6 -0.6 2	70.2 4.3 7	65.7 9.3 13	61.2 14.2 18	56.8 19.1 23	52.3 24.0 29	47.8 28.9 34	80.5 -1.7 -7	77.6 -1.1 -3	74.6 -0.6 2	71.3 2.5 8	67.9 5.6 15	64.5 8.6 21	61.2 11.7 28	57.8 14.8 35	54.4 17.8 41	79.5 1.2 -8	77.1 0.3 -3	74.6 -0.6 2	72.5 0.5 10	70.3 1.6 17	68.1 2.6 25	65.9 3.7 33	63.7 4.8 41	61.6 5.8 49	37.9 0.0 2	37.9 0.0 2	37.9 0.0 2	37.9 0.0 2
04	77.7 -12. -11	73.6 -8.2 -7	69.5 -4.3 -3	65.4 -0.4 2	59.8 6.5 6	54.1 13.5 10	48.4 20.5 14	42.7 27.5 18	37.0 34.4 22	75.8 -6.5 -12	72.3 -4.5 -7	68.9 -2.5 -3	65.4 -0.4 2	61.0 4.5 7	56.5 9.4 13	52.0 14.3 18	47.6 19.2 23	43.1 24.2 29	74.2 -2.1 -12	71.3 -1.6 -7	68.4 -1.0 -3	65.4 -0.4 2	62.1 2.6 8	58.7 5.7 15	55.3 8.8 21	52.0 11.8 28	48.6 14.9 35	72.7 2.2 -12	70.3 1.3 -8	67.9 0.4 -3	65.4 -0.4 2	63.3 0.6 10	61.1 1.7 17	58.9 2.8 25	56.7 3.8 33	54.5 4.9 41	47.1 -0.1 2	47.1 -0.1 2	47.1 -0.1 2	47.1 -0.1 2
05	72.6 -15. -16	68.5 -11. -11	64.4 -8.0 -7	60.3 -4.1 -3	56.2 -0.3 2	50.6 6.7 6	44.9 13.7 10	39.2 20.6 14	33.5 27.6 18	70.0 -8.4 -16	66.6 -6.4 -12	63.1 -4.3 -7	59.7 -2.3 -3	56.2 -0.3 2	51.8 4.6 7	47.3 9.6 13	42.8 14.5 18	38.4 19.4 23	67.9 -2.5 -17	65.0 -2.0 -12	62.1 -1.4 -8	59.2 -0.8 -3	56.2 -0.3 2	52.9 2.8 8	49.5 5.9 15	46.1 8.9 21	42.8 12.0 28	65.9 3.2 -17	63.5 2.3 -12	61.1 1.5 -8	58.7 0.6 -3	56.2 -0.3 2	54.1 0.8 9	51.9 1.9 17	49.7 2.9 25	47.5 4.0 33	56.2 -0.3 2	56.2 -0.3 2	56.2 -0.3 2	56.2 -0.3 2
06	67.5 -19. -20	63.4 -15. -16	59.3 -11. -11	55.2 -7.9 -7	51.1 -4.0 -3	47.1 -0.1 2	41.4 6.8 6	35.7 13.8 10	30.0 20.8 14	64.2 -10. -21	60.8 -8.3 -16	57.4 -6.2 -12	53.9 -4.2 -7	50.5 -2.2 -3	47.1 -0.1 2	42.6 4.8 7	38.1 9.7 12	33.6 14.6 18	61.6 -3.0 -21	58.7 -2.4 -17	55.8 -1.8 -12	52.9 -1.3 -8	50.0 -0.7 -3	47.1 -0.1 2	43.7 2.9 8	40.3 6.0 15	36.9 9.1 21	59.1 4.2 -22	56.7 3.4 -17	54.3 2.5 -13	51.9 1.6 -8	49.5 0.7 -3	47.1 -0.1 2	44.9 0.9 9	42.7 2.0 17	40.5 3.1 25	65.4 -0.4 2	65.4 -0.4 2	65.4 -0.4 2	65.4 -0.4 2
07	62.3 -23. -24	58.3 -19. -20	54.2 -15. -16	50.1 -11. -11	46.0 -7.7 -7	41.9 -3.9 -3	37.9 0.0 2	32.2 7.0 6	26.5 14.0 10	58.5 -12. -25	55.0 -10. -21	51.6 -8.1 -16	48.2 -6.1 -12	44.7 -4.1 -7	41.3 -2.0 -3	37.9 0.0 2	33.4 4.9 7	28.9 9.8 12	55.4 -3.4 -26	52.5 -2.8 -21	49.5 -2.3 -17	46.6 -1.7 -12	43.7 -1.1 -8	40.8 -0.6 -3	37.9 0.0 2	34.5 3.1 8	31.1 6.1 15	52.3 5.3 -27	49.9 4.4 -22	47.5 3.5 -17	45.1 2.6 -13	42.7 1.8 -8	40.3 0.9 -3	37.9 0.0 2	35.7 1.1 9	33.5 2.1 17	74.6 -0.6 2	74.6 -0.6 2	74.6 -0.6 2	74.6 -0.6 2
08	57.2 -26. -29	53.2 -23. -25	49.1 -19. -20	45.0 -15. -16	40.9 -11. -12	36.8 -7.6 -7	32.7 -3.7 -3	28.7 0.2 1	23.0 7.1 6	52.7 -14. -30	49.3 -12. -25	45.8 -10. -21	42.4 -8.0 -16	39.0 -5.9 -12	35.5 -3.9 -7	32.1 -1.9 -3	28.7 0.2 1	24.2 5.1 7	49.1 -3.8 -31	46.2 -3.2 -26	43.3 -2.7 -22	40.3 -2.1 -17	37.4 -1.5 -12	34.5 -1.0 -8	31.6 -0.4 -3	28.7 0.2 1	25.3 3.2 8	45.5 6.3 -32	43.1 5.4 -27	40.7 4.5 -22	38.3 3.7 -17	35.9 2.8 -13	33.5 1.9 -8	31.1 1.0 -3	28.7 0.2 1	26.5 1.2 9	83.8 -0.7 2	83.8 -0.7 2	83.8 -0.7 2	83.8 -0.7 2
09	52.1 -30. -33	48.0 -26. -29	44.0 -22. -25	39.9 -19. -20	35.8 -15. -16	31.7 -11. -12	27.6 -7.4 -7	23.5 -3.6 -3	19.5 0.3 1	47.0 -16. -34	43.5 -13. -30	40.1 -11. -25	36.6 -9.9 -21	33.2 -7.8 -17	29.8 -5.8 -12	26.3 -3.8 -8	22.9 -1.7 -3	19.5 0.3 1	42.8 -4.2 -35	39.9 -3.7 -31	37.0 -3.1 -26	34.1 -2.5 -22	31.1 -2.0 -17	28.2 -1.4 -12	25.3 -0.8 -8	22.4 -0.3 -3	19.5 0.3 1	38.8 7.3 -36	36.3 6.4 -32	33.9 5.5 -27	31.5 4.7 -22	29.1 3.8 -17	26.7 2.9 -13	24.3 2.0 -8	21.9 1.2 -3	19.5 0.3 1	93.0 -0.9 2	93.0 -0.9 2	93.0 -0.9 2	93.0 -0.9 2
10	93.0 -0.9 2	92.4 -2.4 11	91.8 -4.0 21	91.2 -5.6 30	90.6 -7.2 40	90.0 -8.7 49	89.4 -10. 59	88.8 -11. 68	88.2 -13. 77	93.0 -0.9 2	91.3 -4.1 10	89.5 -7.3 18	87.7 -10. 25	86.0 -13. 33	84.2 -16. 41	82.4 -20. 49	80.6 -23. 57	78.9 -26. 64	93.0 -0.9 2	90.3 -5.4 8	87.6 -10. 15	84.8 -14. 21	82.1 -19. 28	79.4 -23. 34	76.6 -28. 41	73.9 -32. 47	71.2 -37. 53	93.0 -0.9 2	89.4 -6.7 7	85.8 -12. 12	82.2 -18. 18	78.5 -24. 23	74.9 -29. 28	71.3 -35. 33	67.7 -41. 38	64.0 -47. 43	19.5 0.3 1	19.5 0.3 1	19.5 0.3 1	19.5 0.3 1
11	85.7 1.9 -3	83.8 -0.7 2	83.2 -2.3 11	82.6 -3.9 21	82.0 -5.4 30	81.4 -7.0 40	80.8 -8.6 49	80.2 -10. 59	79.6 -11. 68	86.0 2.9 -2	83.8 -0.7 2	82.1 -3.9 10	80.3 -7.1 17	78.5 -10. 25	76.8 -13. 33	75.0 -16. 41	73.2 -19. 49	71.5 -23. 56	86.3 4.0 -2	83.8 -0.7 2	81.1 -5.3 8	78.4 -9.8 15	75.6 -14. 21	72.9 -18. 28	70.2 -23. 34	67.4 -28. 41	64.7 -32. 47	86.7 5.3 -1	83.8 -0.7 2	80.2 -6.5 7	76.6 -12. 12	73.0 -18. 17	69.3 -23. 23	65.7 -29. 28	62.1 -35. 33	58.5 -41. 38	24.4 0.2 1	24.4 0.2 1	24.4 0.2 1	24.4 0.2 1
12	78.3 4.6 -8	76.5 2.0 -3	74.6 -0.6 2	74.0 -2.1 11	73.4 -3.7 21	72.8 -5.3 30	72.2 -6.9 40	71.6 -8.5 49	71.0 -10. 58	78.9 6.7 -6	76.8 3.1 -2	74.6 -0.6 2	72.9 -3.8 10	71.1 -7.0 17	69.3 -10. 25	67.6 -13. 33	65.8 -16. 41	64.0 -19. 49	79.5 8.9 -5	77.1 4.2 -2	74.6 -0.6 2	71.9 -5.1 8	69.2 -9.7 15	66.4 -14. 21	63.7 -18. 28	61.0 -23. 34	58.3 -27. 40	80.3 11.5 -3	77.5 5.5 -1	74.6 -0.6 2	71.0 -6.4 7	67.4 -12. 12	63.8 -18. 17	60.1 -23. 23	56.5 -29. 28	52.9 -35. 33	29.3 0.1 1	29.3 0.1 1	29.3 0.1 1	29.3 0.1 1
13	70.9 7.3 -13	69.1 4.7 -8	67.3 2.2 -3	65.4 -0.4 2	64.8 -2.0 11	64.2 -3.6 21	63.6 -5.2 30	63.0 -6.7 40	62.4 -8.3 49	71.8 10.5 -11	69.7 6.8 -7	67.6 3.2 -2	65.4 -0.4 2	63.7 -3.6 10	61.9 -6.8 17	60.1 -10. 25	58.4 -13. 33	56.6 -16. 41	72.8 13.8 -8	70.3 9.0 -5	67.9 4.3 -2	65.4 -0.4 2	62.7 -5.0 8	60.0 -9.5 15	57.3 -14. 21	54.5 -18. 28	51.8 -23. 34	74.0 17.7 -6	71.1 11.7 -3	68.3 5.6 -1	65.4 -0.4 2	61.8 -6.2 7	58.2 -12. 12	54.6 -17. 17	50.9 -23. 22	47.3 -29. 28	34.2 0.1 2	34.2 0.1 2	34.2 0.1 2	34.2 0.1 2
14	63.5 10.1 -18	61.7 7.5 -13	59.9 4.9 -8	58.1 2.3 -3	56.2 -0.3 2	55.6 -1.9 11	55.0 -3.4 21	54.4 -5.0 30	53.8 -6.6 39	64.7 14.2 -15	62.6 10.6 -11	60.5 7.0 -7	58.4 3.3 -2	56.2 -0.3 2	54.5 -3.5 9	52.7 -6.7 17	50.9 -9.9 25	49.2 -13. 33	66.1 18.7 -12	63.6 13.9 -9	61.2 9.2 -5	58.7 4.5 -2	56.2 -0.3 2	53.5 -4.8 8	50.8 -9.4 15	48.1 -13. 21	45.3 -18. 27	67.6 24.0 -8	64.8 17.9 -6	61.9 11.8 -3	59.1 5.8 -1	56.2 -0.3 2	52.6 -6.1 7	49.0 -11. 12	45.4 -17. 17	41.8 -23. 22	39.1 0.0 2	39.1 0.0 2	39.1 0.0 2	39.1 0.0 2
15	56.1 12.8 -23	54.3 10.2 -18	52.5 7.6 -13	50.7 5.0 -8	48.9 2.4 -3	47.1 -0.1 2	46.4 -1.7 11	45.8 -3.3 20	45.2 -4.9 30	57.7 18.0 -19	55.5 14.4 -15	53.4 10.7 -11	51.3 7.1 -7	49.2 3.5 -3	47.1 -0.1 2	45.3 -3.3 9	43.5 -6.5 17	41.7 -9.8 25	59.3 23.5 -15	56.9 18.8 -12	54.4 14.1 -9	52.0 9.3 -5	49.5 4.6 -2	47.1 -0.1 2	44.3 -4.7 8	41.6 -9.2 14	38.9 -13. 21	61.3 30.2 -11	58.4 24.1 -8	55.6 18.0 -6	52.7 12.0 -3	49.9 5.9 -1	47.1 -0.1 2	43.4 -5.9 7	39.8 -11. 12	36.2 -17. 17	44.0 -0.1 2	44.0 -0.1 2	44.0 -0.1 2	44.0 -0.1 2
16	48.7 15.5 -28	46.9 12.9 -23	45.1 10.3 -18	43.3 7.8 -13	41.5 5.2 -8	39.7 2.6 -3	37.9 0.0 2	37.2 -1.6 11	36.6 -3.1 20	50.6 21.8 -23	48.5 18.1 -19	46.3 14.5 -15	44.2 10.9 -11	42.1 7.3 -7	40.0 3.6 -3	37.9 0.0 2	36.1 -3.2 9	34.3 -6.4 17	52.6 28.4 -19	50.1 23.7 -16	47.7 19.0 -12	45.2 14.2 -9	42.8 9.5 -5	40.3 4.7 -2	37.9 0.0 2	35.1 -4.5 8	32.4 -9.1 14	54.9 36.4 -14	52.1 30.3 -11	49.2 24.2 -9	46.4 18.2 -6	43.5 12.1 -4	40.7 6.1 -1	37.9 0.0 2	34.2 -5.8 7	30.6 -11. 12	48.9 -0.2 2	48.9 -0.2 2	48.9 -0.2 2	48.9 -0.2 2
17	41.3 18.2 -32	39.5 15.7 -28	37.7 13.1 -23	35.9 10.5 -18	34.1 7.9 -13	32.3 5.3 -8	30.5 2.7 -3	28.7 0.2 1	28.0 -1.4 11	43.5 25.5 -28	41.4 21.9 -23	39.3 18.3 -19	37.1 14.7 -15	35.0 11.0 -11	32.9 7.4 -7	30.8 3.8 -3	28.7 0.2 1	26.9 -3.1 9	45.8 33.3 -22	43.4 28.6 -19	40.9 23.8 -16	38.5 19.1 -12	36.0 14.4 -9	33.6 9.6 -5	31.1 4.9 -2	28.7 0.2 1	25.9 -4.4 8	48.6 42.6 -16	45.7 36.5 -14	42.9 30.4 -11	40.0 24.4 -9	37.2 18.3 -6	34.3 12.3 -4	31.5 6.2 -1	28.7 0.2 1	25.0 -5.6 7	53.8 -0.2 2	53.8 -0.2 2	53.8 -0.2 2	53.8 -0.2 2
18	33.9 21.0 -37	32.1 18.4 -33	30.3 15.8 -28	28.5 13.2 -23	26.7 10.6 -18	24.9 8.1 -13	23.1 5.5 -8	21.3 2.9 -3	19.5 0.3 1	36.4 29.3 -32	34.3 25.7 -28	32.2 22.1 -24	30.1 18.4 -19	27.9 14.8 -15	25.8 11.2 -11	23.7 7.6 -7	21.6 3.9 -3	19.5 0.3 1	39.1 38.2 -26	36.6 33.4 -22	34.2 28.7 -19	31.7 24.0 -16	29.3 19.2 -12	26.8 14.5 -9	24.4 9.8 -5	21.9 5.0 -2	19.5 0.3 1	42.2 48.8 -19	39.4 42.7 -16	36.5 36.6 -14	33.7 30.6 -11	30.8 24.5 -9	28.0 18.5 -6	25.1 12.4 -4	22.3 6.4 -1	19.5 0.3 1	58.7 -0.3 2	58.7 -0.3 2	58.7 -0.3 2	58.7 -0.3 2
19	93.0 -0.9 2	88.5 -8.0 6	84.0 -15. 10	79.4 -22. 14	74.9 -29. 17	70.3 -36. 21	65.8 -43. 25	61.2 -50. 29	56.7 -57. 33	93.0 -0.9 2	88.3 -6.8 3	83.5 -12. 4	78.8 -18. 5	74.1 -24. 6	69.3 -30. 7	64.6 -36. 8	59.8 -42. 9	55.1 -48. 9	93.0 -0.9 2	88.2 -6.0 1	83.3 -11. 0	78.4 -16. -1	73.5 -21. -2	68.7 -26. -3	63.8 -31. -4	58.9 -36. -5	54.0 -41. -6	93.0 -0.9 2	88.1 -5.3 -1	83.1 -9.8 -3	78.1 -14. -6	73.1 -18. -8	68.1 -23. -11	63.1 -27. -14	58.1 -32. -16	53.1 -36. -19	63.6 -0.4 2	63.6 -0.4 2	63.6 -0.4 2	63.6 -0.4 2
20	87.2 7.1 1	83.8 -0.7 2	79.3 -7.8 6	74.8 -14. 10	70.2 -22. 14	65.7 -29. 17	61.1 -36. 21	56.6 -43. 25	52.0 -50. 29	87.3 6.9 2	83.8 -0.7 2	79.1 -6.6 3	74.3 -12. 4	69.6 -18. 5	64.9 -24. 6	60.1 -30. 7	55.4 -36. 8	50.6 -42. 8	87.3 6.6 3	83.8 -0.7 2	79.0 -5.8 1	74.1 -10. 0	69.2 -16. -1	64.3 -21. -2	59.5 -26. -3	54.6 -31. -4	49.7 -36. -5	87.3 6.4 5	83.8 -0.7 2	78.9 -5.2 -1	73.9 -9.6 -3	68.9 -14. -6	63.9 -18. -9	58.9 -23. -11	53.9 -27. -14	48.9 -31. -16	68.5 -0.5 2	68.5 -0.5 2	68.5 -0.5 2	68.5 -0.5 2
21	81.4 15.2 -1	78.0 7.3 1	74.6 -0.6 2	70.1 -7.7 6	65.6 -14. 10	61.0 -21. 13	56.5 -28. 17	51.9 -36. 21	47.4 -43. 25	81.5 14.6 2	78.1 7.0 2	74.6 -0.6 2	69.9 -6.5 3	65.2 -12. 4	60.4 -18. 5	55.7 -24. 6	50.9 -30. 7	46.2 -35. 7	81.5 14.1 5	78.1 6.8 3	74.6 -0.6 2	69.8 -5.7 1	64.9 -10. 0	60.0 -15. -1	55.1 -21. -2	50.3 -26. -3	45.4 -31. -4	81.6 13.6 7	78.1 6.5 5	74.6 -0.6 2	69.7 -5.0 -1	64.7 -9.5 -3	59.7 -13. -6	54.7 -18. -9	49.7 -22. -11	44.7 -27. -14	73.4 -0.6 2	73.4 -0.6 2	73.4 -0.6 2	73.4 -0.6 2
22	75.6 23.2 -2	72.2 15.3 -1	68.8 7.4 0	65.4 -0.4 2	60.9 -7.5 6	56.4 -14. 10	51.8 -21. 13	47.3 -28. 17	42.7 -35. 21	75.7 22.4 2	72.3 14.8 2	68.9 7.2 2	65.4 -0.4 2	60.7 -6.3 3	56.0 -12. 4	51.2 -18. 5	46.5 -24. 6	41.7 -29. 6	75.8 21.6 6	72.3 14.3 5	68.9 6.9 3	65.4 -0.4 2	60.6 -5.5 1	55.7 -10. 0	50.8 -15. -1	45.9 -20. -2	41.1 -26. -3	75.9 20.9 10	72.4 13.8 7	68.9 6.7 5	65.4 -0.4 2	60.5 -4.9 -1	55.5 -9.3 -3	50.5 -13. -6	45.5 -18. -9	40.5 -22. -11	78.3 -0.6 2	78.3 -0.6 2	78.3 -0.6 2	78.3 -0.6 2
23	69.8 31.2 -4	66.4 23.3 -2	63.0 15.4 -1	59.6 7.6 0	56.2 -0.3 2	51.7 -7.4 6	47.2 -14. 9	42.6 -21. 13	38.1 -28. 17	69.9 30.1 2	66.5 22.5 2	63.1 14.9 2	59.7 7.3 2	56.2 -0.3 2	51.5 -6.2 3	46.8 -12. 4	42.0 -18. 5	37.3 -23. 5	70.0 29.1 7	66.6 21.8 6	63.1 14.4 5	59.7 7.1 3	56.2 -0.3 2	51.4 -5.4 1	46.5 -10. 0	41.6 -15. -1	36.7 -20. -2	70.1 28.1 13	66.7 21.0 10	63.2 13.9 7	59.7 6.8 4	56.2 -0.3 2	51.3 -4.7 -1	46.3 -9.2 -4	41.3 -13. -6	36.3 -18. -9	83.2 -0.7 2	83.2 -0.7 2	83.2 -0.7 2	83.2 -0.7 2
24	64.0 39.2 -5	60.6 31.3 -4	57.2 23.5 -2	53.8 15.6 -1	50.4 7.7 0	47.1 -0.1 2	42.5 -7.2 6	38.0 -14. 9	33.4 -21. 13	64.1 37.8 2	60.7 30.3 2	57.3 22.7 2	53.9 15.1 2	50.5 7.5 2	47.1 -0.1 2	42.3 -6.0 3	37.6 -11. 3	32.8 -17. 4	64.3 36.6 9	60.8 29.2 7	57.4 21.9 6	53.9 14.6 4	50.5 7.2 3	47.1 -0.1 2	42.2 -5.3 1	37.3 -10. 0	32.4 -15. -1	64.4 35.3 15	60.9 28.2 13	57.5 21.1 10	54.0 14.1 7	50.5 7.0 4	47.1 -0.1 2	42.1 -4.6 -1	37.1 -9.0 -4	32.1 -13. -6	88.1 -0.8 2	88.1 -0.8 2	88.1 -0.8 2	88.1 -0.8 2
25	58.2 47.2 -6	54.8 39.3 -5	51.4 31.5 -4	48.0 23.6 -2	44.6 15.7 -1	41.2 7.9 0	37.9 0.0 2	33.3 -7.1 5	28.8 -14. 9	58.3 45.6 2	54.9 38.0 2	51.5 30.4 2	48.1 22.8 2	44.7 15.2 2	41.3 7.6 2	37.9 0.0 2	33.1 -5.9 2	28.4 -11. 3	58.5 44.1 10	55.1 36.7 9	51.6 29.4 7	48.2 22.0 6	44.7 14.7 4	41.3 7.4 3	37.9 0.0 2	33.0 -5.1 1	28.1 -10. 0	58.7 42.6 18	55.2 35.5 15	51.7 28.4 13	48.3 21.3 10	44.8 14.2 7	41.3 7.1 4	37.9 0.0 2	32.9 -4.4 -1	27.9 -8.9 -4	93.0 -0.9 2	93.0 -0.9 2	93.0 -0.9 2	93.0 -0.9 2
26	52.3 55.2 -8	49.0 47.3 -6	45.6 39.5 -5	42.2 31.6 -4	38.8 23.7 -2	35.4 15.9 -1	32.0 8.0 0	28.7 0.2 1	24.1 -6.9 5	52.6 53.3 2	49.1 45.7 2	45.7 38.1 2	42.3 30.5 2	38.9 22.9 2	35.5 15.3 2	32.1 7.8 2	28.7 0.2 1	23.9 -5.7 2	52.8 51.6 12	49.3 44.2 10	45.9 36.9 9	42.4 29.5 7	39.0 22.2 6	35.5 14.8 4	32.1 7.5 3	28.7 0.2 1	23.8 -5.0 1	53.0 49.8 21	49.5 42.7 18	46.0 35.6 15	42.6 28.5 13	39.1 21.4 10	35.6 14.3 7	32.1 7.2 4	28.7 0.2 1	23.7 -4.3 -1	19.5 0.3 1	47.5 54.9 35	88.2 -13. 77	56.7 -57.6 33
27	46.5 63.2 -9	43.1 55.3 -8	39.8 47.5 -6	36.4 39.6 -5	33.0 31.8 -4	29.6 23.9 -3	26.2 16.0 -1	22.8 8.2 0	19.5 0.3 1	46.8 61.1 2	43.4 53.5 2	39.9 45.9 2	36.5 38.3 2	33.1 30.7 2	29.7 23.1 2	26.3 15.5 2	22.9 7.9 2	19.5 0.3 1	47.0 59.1 13	43.6 51.7 11	40.1 44.4 10	36.7 37.0 9	33.2 29.7 7	29.8 22.3 6	26.3 15.0 4	22.9 7.6 3	19.5 0.3 1	47.2 57.1 24	43.8 50.0 21	40.3 42.9 18	36.8 35.8 15	33.4 28.7 13	29.9 21.6 10	26.4 14.5 7	22.9 7.4 4	19.5 0.3 1	93.0 -0.9 2	52.1 -30. -33	33.9 21.0 -37	46.5 63.2 -9

	A	B	C	D	E	F	G	H	I	J	K	L	M	N	O	P	Q	R	S	T	U	V	W	X	Y	Z	a	b	c	d	e	f	g	h	i	j	k	***lab*olv'****		
	1.0	1.0	1.0	1.0	1.0	1.0	1.0	1.0	1.0	1.0	1.0	1.0	1.0	1.0	1.0	1.0	1.0	1.0	1.0	1.0	1.0	1.0	1.0	1.0	1.0	1.0	1.0	1.0	1.0	1.0	1.0	1.0	1.0	1.0	1.0	1.0	0.0	0.0	0.0	0.0
01	1.0	0.88	0.75	0.63	0.5	0.38	0.25	0.13	0.0	1.0	0.9	0.79	0.69	0.58	0.48	0.37	0.27	0.16	1.0	0.93	0.85	0.78	0.7	0.63	0.55	0.48	0.4	1.0	0.96	0.91	0.87	0.82	0.78	0.74	0.69	0.65	0.0	0.0	0.0	0.0
	1.0	0.89	0.79	0.68	0.57	0.46	0.36	0.25	0.14	1.0	0.88	0.75	0.63	0.5	0.38	0.25	0.13	0.0	1.0	0.88	0.75	0.63	0.5	0.38	0.25	0.13	0.0	1.0	0.88	0.75	0.63	0.5	0.38	0.25	0.13	0.0	0.0	0.0	0.0	0.0
	0.88	0.88	0.88	0.88	0.88	0.88	0.88	0.88	0.88	0.88	0.88	0.88	0.88	0.88	0.88	0.88	0.88	0.88	0.88	0.88	0.88	0.88	0.88	0.88	0.88	0.88	0.88	0.88	0.88	0.88	0.88	0.88	0.88	0.88	0.88	0.88	0.13	0.13	0.13	0.13
02	1.0	0.88	0.75	0.63	0.5	0.38	0.25	0.13	0.0	1.0	0.88	0.77	0.67	0.56	0.46	0.35	0.25	0.14	0.97	0.88	0.8	0.73	0.65	0.58	0.5	0.43	0.35	0.95	0.88	0.83	0.79	0.74	0.7	0.66	0.61	0.57	0.13	0.13	0.13	0.13
	0.98	0.88	0.77	0.66	0.55	0.45	0.34	0.23	0.12	1.0	0.88	0.75	0.63	0.5	0.38	0.25	0.13	0.0	1.0	0.88	0.75	0.63	0.5	0.38	0.25	0.13	0.0	1.0	0.88	0.75	0.63	0.5	0.38	0.25	0.13	0.0	0.13	0.13	0.13	0.13
	0.75	0.75	0.75	0.75	0.75	0.75	0.75	0.75	0.75	0.75	0.75	0.75	0.75	0.75	0.75	0.75	0.75	0.75	0.75	0.75	0.75	0.75	0.75	0.75	0.75	0.75	0.75	0.75	0.75	0.75	0.75	0.75	0.75	0.75	0.75	0.75	0.25	0.25	0.25	0.25
03	1.0	0.88	0.75	0.63	0.5	0.38	0.25	0.13	0.0	0.99	0.87	0.75	0.65	0.54	0.44	0.33	0.23	0.12	0.94	0.85	0.75	0.68	0.6	0.53	0.45	0.38	0.3	0.89	0.82	0.75	0.71	0.66	0.62	0.57	0.53	0.49	0.25	0.25	0.25	0.25
	0.96	0.86	0.75	0.64	0.54	0.43	0.32	0.21	0.11	1.0	0.88	0.75	0.63	0.5	0.38	0.25	0.13	0.0	1.0	0.88	0.75	0.63	0.5	0.38	0.25	0.13	0.0	1.0	0.88	0.75	0.63	0.5	0.38	0.25	0.13	0.0	0.25	0.25	0.25	0.25
	0.63	0.63	0.63	0.63	0.63	0.63	0.63	0.63	0.63	0.63	0.63	0.63	0.63	0.63	0.63	0.63	0.63	0.63	0.63	0.63	0.63	0.63	0.63	0.63	0.63	0.63	0.63	0.63	0.63	0.63	0.63	0.63	0.63	0.63	0.63	0.63	0.38	0.38	0.38	0.38
04	1.0	0.88	0.75	0.63	0.5	0.38	0.25	0.13	0.0	0.99	0.87	0.75	0.63	0.52	0.42	0.31	0.21	0.1	0.92	0.82	0.72	0.63	0.55	0.48	0.4	0.33	0.25	0.84	0.77	0.7	0.63	0.58	0.54	0.49	0.45	0.41	0.38	0.38	0.38	0.38
	0.94	0.84	0.73	0.63	0.52	0.41	0.3	0.2	0.09	1.0	0.88	0.75	0.63	0.5	0.38	0.25	0.13	0.0	1.0	0.88	0.75	0.63	0.5	0.38	0.25	0.13	0.0	1.0	0.88	0.75	0.63	0.5	0.38	0.25	0.13	0.0	0.38	0.38	0.38	0.38
	0.5	0.5	0.5	0.5	0.5	0.5	0.5	0.5	0.5	0.5	0.5	0.5	0.5	0.5	0.5	0.5	0.5	0.5	0.5	0.5	0.5	0.5	0.5	0.5	0.5	0.5	0.5	0.5	0.5	0.5	0.5	0.5	0.5	0.5	0.5	0.5	0.5	0.5	0.5	0.5
05	1.0	0.88	0.75	0.63	0.5	0.38	0.25	0.13	0.0	0.99	0.87	0.74	0.62	0.5	0.4	0.29	0.19	0.08	0.89	0.79	0.69	0.6	0.5	0.43	0.35	0.28	0.2	0.79	0.72	0.64	0.57	0.5	0.46	0.41	0.37	0.32	0.5	0.5	0.5	0.5
	0.92	0.82	0.71	0.61	0.5	0.39	0.29	0.18	0.07	1.0	0.88	0.75	0.63	0.5	0.38	0.25	0.13	0.0	1.0	0.88	0.75	0.63	0.5	0.38	0.25	0.13	0.0	1.0	0.88	0.75	0.63	0.5	0.38	0.25	0.13	0.0	0.5	0.5	0.5	0.5
	0.38	0.38	0.38	0.38	0.38	0.38	0.38	0.38	0.38	0.38	0.38	0.38	0.38	0.38	0.38	0.38	0.38	0.38	0.38	0.38	0.38	0.38	0.38	0.38	0.38	0.38	0.38	0.38	0.38	0.38	0.38	0.38	0.38	0.38	0.38	0.38	0.63	0.63	0.63	0.63
06	1.0	0.88	0.75	0.63	0.5	0.38	0.25	0.13	0.0	0.98	0.86	0.74	0.62	0.5	0.38	0.27	0.17	0.06	0.86	0.76	0.67	0.57	0.47	0.38	0.3	0.23	0.15	0.74	0.66	0.59	0.52	0.45	0.38	0.33	0.29	0.24	0.63	0.63	0.63	0.63
	0.9	0.8	0.69	0.59	0.48	0.38	0.27	0.16	0.05	1.0	0.88	0.75	0.63	0.5	0.38	0.25	0.13	0.0	1.0	0.88	0.75	0.63	0.5	0.38	0.25	0.13	0.0	1.0	0.88	0.75	0.63	0.5	0.38	0.25	0.13	0.0	0.63	0.63	0.63	0.63
	0.25	0.25	0.25	0.25	0.25	0.25	0.25	0.25	0.25	0.25	0.25	0.25	0.25	0.25	0.25	0.25	0.25	0.25	0.25	0.25	0.25	0.25	0.25	0.25	0.25	0.25	0.25	0.25	0.25	0.25	0.25	0.25	0.25	0.25	0.25	0.25	0.75	0.75	0.75	0.75
07	1.0	0.88	0.75	0.63	0.5	0.38	0.25	0.13	0.0	0.98	0.86	0.74	0.62	0.49	0.37	0.25	0.15	0.04	0.83	0.74	0.64	0.54	0.44	0.35	0.25	0.18	0.1	0.68	0.61	0.54	0.47	0.39	0.32	0.25	0.21	0.16	0.75	0.75	0.75	0.75
	0.88	0.78	0.67	0.57	0.46	0.36	0.25	0.14	0.04	1.0	0.88	0.75	0.63	0.5	0.38	0.25	0.13	0.0	1.0	0.88	0.75	0.63	0.5	0.38	0.25	0.13	0.0	1.0	0.88	0.75	0.63	0.5	0.38	0.25	0.13	0.0	0.75	0.75	0.75	0.75
	0.13	0.13	0.13	0.13	0.13	0.13	0.13	0.13	0.13	0.13	0.13	0.13	0.13	0.13	0.13	0.13	0.13	0.13	0.13	0.13	0.13	0.13	0.13	0.13	0.13	0.13	0.13	0.13	0.13	0.13	0.13	0.13	0.13	0.13	0.13	0.13	0.88	0.88	0.88	0.88
08	1.0	0.88	0.75	0.63	0.5	0.38	0.25	0.13	0.0	0.98	0.86	0.73	0.61	0.49	0.37	0.25	0.13	0.02	0.81	0.71	0.61	0.51	0.42	0.32	0.22	0.13	0.05	0.63	0.56	0.49	0.41	0.34	0.27	0.2	0.13	0.08	0.88	0.88	0.88	0.88
	0.87	0.76	0.65	0.55	0.44	0.34	0.23	0.13	0.02	1.0	0.88	0.75	0.63	0.5	0.38	0.25	0.13	0.0	1.0	0.88	0.75	0.63	0.5	0.38	0.25	0.13	0.0	1.0	0.88	0.75	0.63	0.5	0.38	0.25	0.13	0.0	0.88	0.88	0.88	0.88
	0.0	0.0	0.0	0.0	0.0	0.0	0.0	0.0	0.0	0.0	0.0	0.0	0.0	0.0	0.0	0.0	0.0	0.0	0.0	0.0	0.0	0.0	0.0	0.0	0.0	0.0	0.0	0.0	0.0	0.0	0.0	0.0	0.0	0.0	0.0	0.0	1.0	1.0	1.0	1.0
09	1.0	0.88	0.75	0.63	0.5	0.38	0.25	0.13	0.0	0.98	0.85	0.73	0.61	0.49	0.37	0.24	0.12	0.0	0.78	0.68	0.58	0.49	0.39	0.29	0.19	0.1	0.0	0.58	0.51	0.43	0.36	0.29	0.22	0.14	0.07	0.0	1.0	1.0	1.0	1.0
	0.85	0.74	0.63	0.53	0.42	0.32	0.21	0.11	0.0	1.0	0.88	0.75	0.63	0.5	0.38	0.25	0.13	0.0	1.0	0.88	0.75	0.63	0.5	0.38	0.25	0.13	0.0	1.0	0.88	0.75	0.63	0.5	0.38	0.25	0.13	0.0	1.0	1.0	1.0	1.0
	1.0	1.0	1.0	1.0	1.0	1.0	1.0	1.0	1.0	1.0	0.98	0.95	0.93	0.9	0.88	0.85	0.83	0.8	1.0	0.93	0.87	0.8	0.73	0.67	0.6	0.53	0.46	1.0	0.89	0.78	0.67	0.56	0.45	0.35	0.24	0.13	0.0	0.0	0.0	0.0
10	1.0	0.99	0.97	0.96	0.95	0.93	0.92	0.91	0.89	1.0	1.0	1.0	1.0	1.0	1.0	1.0	1.0	1.0	1.0	1.0	1.0	1.0	1.0	1.0	1.0	1.0	1.0	1.0	1.0	1.0	1.0	1.0	1.0	1.0	1.0	1.0	0.0	0.0	0.0	0.0
	1.0	0.88	0.75	0.63	0.5	0.38	0.25	0.13	0.0	1.0	0.88	0.75	0.63	0.5	0.38	0.25	0.13	0.0	1.0	0.88	0.75	0.63	0.5	0.38	0.25	0.13	0.0	1.0	0.88	0.75	0.63	0.5	0.38	0.25	0.13	0.0	0.0	0.0	0.0	0.0
	0.88	0.88	0.88	0.88	0.88	0.88	0.88	0.88	0.88	0.88	0.88	0.85	0.83	0.8	0.78	0.75	0.73	0.7	0.88	0.88	0.81	0.74	0.67	0.61	0.54	0.47	0.41	0.91	0.88	0.77	0.66	0.55	0.44	0.33	0.22	0.11	0.07	0.07	0.07	0.07
11	0.92	0.88	0.86	0.85	0.84	0.82	0.81	0.8	0.78	0.9	0.88	0.88	0.88	0.88	0.88	0.88	0.88	0.88	0.88	0.88	0.88	0.88	0.88	0.88	0.88	0.88	0.88	0.88	0.88	0.88	0.88	0.88	0.88	0.88	0.88	0.88	0.07	0.07	0.07	0.07
	1.0	0.88	0.75	0.63	0.5	0.38	0.25	0.13	0.0	1.0	0.88	0.75	0.63	0.5	0.38	0.25	0.13	0.0	1.0	0.88	0.75	0.63	0.5	0.38	0.25	0.13	0.0	1.0	0.88	0.75	0.63	0.5	0.38	0.25	0.13	0.0	0.07	0.07	0.07	0.07
	0.75	0.75	0.75	0.75	0.75	0.75	0.75	0.75	0.75	0.75	0.75	0.75	0.73	0.7	0.68	0.65	0.63	0.6	0.76	0.75	0.75	0.68	0.62	0.55	0.48	0.42	0.35	0.83	0.79	0.75	0.64	0.53	0.42	0.31	0.2	0.1	0.13	0.13	0.13	0.13
12	0.85	0.8	0.75	0.74	0.72	0.71	0.7	0.68	0.67	0.79	0.77	0.75	0.75	0.75	0.75	0.75	0.75	0.75	0.75	0.75	0.75	0.75	0.75	0.75	0.75	0.75	0.75	0.75	0.75	0.75	0.75	0.75	0.75	0.75	0.75	0.75	0.13	0.13	0.13	0.13
	1.0	0.88	0.75	0.63	0.5	0.38	0.25	0.13	0.0	1.0	0.88	0.75	0.63	0.5	0.38	0.25	0.13	0.0	1.0	0.88	0.75	0.63	0.5	0.38	0.25	0.13	0.0	1.0	0.88	0.75	0.63	0.5	0.38	0.25	0.13	0.0	0.13	0.13	0.13	0.13
	0.63	0.63	0.63	0.63	0.63	0.63	0.63	0.63	0.63	0.63	0.63	0.63	0.63	0.6	0.58	0.55	0.53	0.5	0.64	0.63	0.63	0.63	0.56	0.49	0.42	0.36	0.29	0.74	0.7	0.66	0.63	0.52	0.41	0.3	0.19	0.08	0.2	0.2	0.2	0.2
13	0.77	0.72	0.67	0.63	0.61	0.6	0.59	0.57	0.56	0.69	0.67	0.65	0.63	0.63	0.63	0.63	0.63	0.63	0.63	0.63	0.63	0.63	0.63	0.63	0.63	0.63	0.63	0.63	0.63	0.63	0.63	0.63	0.63	0.63	0.63	0.63	0.2	0.2	0.2	0.2
	1.0	0.88	0.75	0.63	0.5	0.38	0.25	0.13	0.0	1.0	0.88	0.75	0.63	0.5	0.38	0.25	0.13	0.0	1.0	0.88	0.75	0.63	0.5	0.38	0.25	0.13	0.0	1.0	0.88	0.75	0.63	0.5	0.38	0.25	0.13	0.0	0.2	0.2	0.2	0.2
	0.5	0.5	0.5	0.5	0.5	0.5	0.5	0.5	0.5	0.5	0.5	0.5	0.5	0.5	0.48	0.45	0.43	0.4	0.52	0.51	0.51	0.5	0.5	0.43	0.37	0.3	0.23	0.65	0.62	0.58	0.54	0.5	0.39	0.28	0.17	0.06	0.27	0.27	0.27	0.27
14	0.69	0.64	0.6	0.55	0.5	0.49	0.47	0.46	0.45	0.59	0.57	0.54	0.52	0.5	0.5	0.5	0.5	0.5	0.5	0.5	0.5	0.5	0.5	0.5	0.5	0.5	0.5	0.5	0.5	0.5	0.5	0.5	0.5	0.5	0.5	0.5	0.27	0.27	0.27	0.27
	1.0	0.88	0.75	0.63	0.5	0.38	0.25	0.13	0.0	1.0	0.88	0.75	0.63	0.5	0.38	0.25	0.13	0.0	1.0	0.88	0.75	0.63	0.5	0.38	0.25	0.13	0.0	1.0	0.88	0.75	0.63	0.5	0.38	0.25	0.13	0.0	0.27	0.27	0.27	0.27
	0.38	0.38	0.38	0.38	0.38	0.38	0.38	0.38	0.38	0.38	0.38	0.38	0.38	0.38	0.38	0.35	0.33	0.3	0.4	0.39	0.39	0.38	0.38	0.38	0.31	0.24	0.17	0.57	0.53	0.49	0.45	0.41	0.38	0.27	0.16	0.05	0.33	0.33	0.33	0.33
15	0.61	0.57	0.52	0.47	0.42	0.38	0.36	0.35	0.34	0.49	0.46	0.44	0.42	0.4	0.38	0.38	0.38	0.38	0.38	0.38	0.38	0.38	0.38	0.38	0.38	0.38	0.38	0.38	0.38	0.38	0.38	0.38	0.38	0.38	0.38	0.38	0.33	0.33	0.33	0.33
	1.0	0.88	0.75	0.63	0.5	0.38	0.25	0.13	0.0	1.0	0.88	0.75	0.63	0.5	0.38	0.25	0.13	0.0	1.0	0.88	0.75	0.63	0.5	0.38	0.25	0.13	0.0	1.0	0.88	0.75	0.63	0.5	0.38	0.25	0.13	0.0	0.33	0.33	0.33	0.33
	0.25	0.25	0.25	0.25	0.25	0.25	0.25	0.25	0.25	0.25	0.25	0.25	0.25	0.25	0.25	0.25	0.23	0.2	0.28	0.27	0.27	0.26	0.26	0.25	0.25	0.18	0.12	0.48	0.44	0.41	0.37	0.33	0.29	0.25	0.14	0.03	0.4	0.4	0.4	0.4
16	0.54	0.49	0.44	0.39	0.35	0.3	0.25	0.24	0.22	0.38	0.36	0.34	0.32	0.29	0.27	0.25	0.25	0.25	0.25	0.25	0.25	0.25	0.25	0.25	0.25	0.25	0.25	0.25	0.25	0.25	0.25	0.25	0.25	0.25	0.25	0.25	0.4	0.4	0.4	0.4
	1.0	0.88	0.75	0.63	0.5	0.38	0.25	0.13	0.0	1.0	0.88	0.75	0.63	0.5	0.38	0.25	0.13	0.0	1.0	0.88	0.75	0.63	0.5	0.38	0.25	0.13	0.0	1.0	0.88	0.75	0.63	0.5	0.38	0.25	0.13	0.0	0.4	0.4	0.4	0.4
	0.13	0.13	0.13	0.13	0.13	0.13	0.13	0.13	0.13	0.13	0.13	0.13	0.13	0.13	0.13	0.13	0.13	0.1	0.16	0.15	0.15	0.14	0.14	0.13	0.13	0.13	0.06	0.4	0.36	0.32	0.28	0.24	0.2	0.16	0.13	0.02	0.47	0.47	0.47	0.47
17	0.46	0.41	0.36	0.32	0.27	0.22	0.17	0.13	0.11	0.28	0.26	0.24	0.21	0.19	0.17	0.15	0.13	0.13	0.13	0.13	0.13	0.13	0.13	0.13	0.13	0.13	0.13	0.13	0.13	0.13	0.13	0.13	0.13	0.13	0.13	0.13	0.47	0.47	0.47	0.47
	1.0	0.88	0.75	0.63	0.5	0.38	0.25	0.13	0.0	1.0	0.88	0.75	0.63	0.5	0.38	0.25	0.13	0.0	1.0	0.88	0.75	0.63	0.5	0.38	0.25	0.13	0.0	1.0	0.88	0.75	0.63	0.5	0.38	0.25	0.13	0.0	0.47	0.47	0.47	0.47
	0.0	0.0	0.0	0.0	0.0	0.0	0.0	0.0	0.0	0.0	0.0	0.0	0.0	0.0	0.0	0.0	0.0	0.0	0.04	0.03	0.03	0.02	0.02	0.01	0.01	0.0	0.0	0.31	0.27	0.23	0.19	0.16	0.12	0.08	0.04	0.0	0.53	0.53	0.53	0.53
18	0.38	0.33	0.29	0.24	0.19	0.14	0.1	0.05	0.0	0.18	0.15	0.13	0.11	0.09	0.07	0.04	0.02	0.0	0.0	0.0	0.0	0.0	0.0	0.0	0.0	0.0	0.0	0.0	0.0	0.0	0.0	0.0	0.0	0.0	0.0	0.0	0.53	0.53	0.53	0.53
	1.0	0.88	0.75	0.63	0.5	0.38	0.25	0.13	0.0	1.0	0.88	0.75	0.63	0.5	0.38	0.25	0.13	0.0	1.0	0.88	0.75	0.63	0.5	0.38	0.25	0.13	0.0	1.0	0.88	0.75	0.63	0.5	0.38	0.25	0.13	0.0	0.53	0.53	0.53	0.53
	1.0	0.88	0.75	0.63	0.5	0.38	0.25	0.13	0.0	1.0	0.88	0.75	0.63	0.5	0.38	0.25	0.13	0.0	1.0	0.88	0.75	0.63	0.5	0.38	0.25	0.13	0.0	1.0	0.88	0.75	0.63	0.5	0.38	0.25	0.13	0.0	0.6	0.6	0.6	0.6
19	1.0	1.0	1.0	1.0	1.0	1.0	1.0	1.0	1.0	1.0	1.0	1.0	1.0	1.0	1.0	1.0	1.0	1.0	1.0	1.0	1.0	1.0	1.0	1.0	1.0	1.0	1.0	1.0	1.0	1.0	1.0	1.0	1.0	1.0	1.0	1.0	0.6	0.6	0.6	0.6
	1.0	0.89	0.79	0.68	0.57	0.46	0.36	0.25	0.14	1.0	0.91	0.83	0.74	0.66	0.57	0.49	0.4	0.32	1.0	0.94	0.87	0.81	0.75	0.68	0.62	0.56	0.49	1.0	0.96	0.92	0.88	0.83	0.79	0.75	0.71	0.67	0.6	0.6	0.6	0.6
	0.95	0.88	0.75	0.63	0.5	0.38	0.25	0.13	0.0	0.98	0.88	0.75	0.63	0.5	0.38	0.25	0.13	0.0	1.0	0.88	0.75	0.63	0.5	0.38	0.25	0.13	0.0	1.0	0.88	0.75	0.63	0.5	0.38	0.25	0.13	0.0	0.67	0.67	0.67	0.67
20	0.88	0.88	0.88	0.88	0.88	0.88	0.88	0.88	0.88	0.88	0.88	0.88	0.88	0.88	0.88	0.88	0.88	0.88	0.88	0.88	0.88	0.88	0.88	0.88	0.88	0.88	0.88	0.88	0.88	0.88	0.88	0.88	0.88	0.88	0.88	0.88	0.67	0.67	0.67	0.67
	1.0	0.88	0.77	0.66	0.55	0.45	0.34	0.23	0.12	1.0	0.88	0.79	0.7	0.62	0.53	0.45	0.36	0.28	0.98	0.88	0.81	0.75	0.68	0.62	0.56	0.49	0.43	0.94	0.88	0.83	0.79	0.75	0.71	0.67	0.63	0.59	0.67	0.67	0.67	0.67
	0.9	0.82	0.75	0.63	0.5	0.38	0.25	0.13	0.0	0.96	0.86	0.75	0.63	0.5	0.38	0.25	0.13	0.0	1.0	0.88	0.75	0.63	0.5	0.38	0.25	0.13	0.0	1.0	0.88	0.75	0.63	0.5	0.38	0.25	0.13	0.0	0.73	0.73	0.73	0.73
21	0.75	0.75	0.75	0.75	0.75	0.75	0.75	0.75	0.75	0.75	0.75	0.75	0.75	0.75	0.75	0.75	0.75	0.75	0.75	0.75	0.75	0.75	0.75	0.75	0.75	0.75	0.75	0.75	0.75	0.75	0.75	0.75	0.75	0.75	0.75	0.75	0.73	0.73	0.73	0.73
	1.0	0.88	0.75	0.64	0.54	0.43	0.32	0.21	0.11	1.0	0.88	0.75	0.66	0.58	0.49	0.41	0.32	0.24	0.96	0.85	0.75	0.69	0.62	0.56	0.5	0.43	0.37	0.87	0.81	0.75	0.71	0.67	0.63	0.58	0.54	0.5	0.73	0.73	0.73	0.73
	0.84	0.77	0.7	0.63	0.5	0.38	0.25	0.13	0.0	0.95	0.84	0.73	0.63	0.5	0.38	0.25	0.13	0.0	1.0	0.88	0.75	0.63	0.5	0.38	0.25	0.13	0.0	1.0	0.88	0.75	0.63	0.5	0.38	0.25	0.13	0.0	0.8	0.8	0.8	0.8
22	0.63	0.63	0.63	0.63	0.63	0.63	0.63	0.63	0.63	0.63	0.63	0.63	0.63	0.63	0.63	0.63	0.63	0.63	0.63	0.63	0.63	0.63	0.63	0.63	0.63	0.63	0.63	0.63	0.63	0.63	0.63	0.63	0.63	0.63	0.63	0.63	0.8	0.8	0.8	0.8
	1.0	0.88	0.75	0.63	0.52	0.41	0.3	0.2	0.09	1.0	0.88	0.75	0.63	0.54	0.45	0.37	0.28	0.2	0.94	0.83	0.73	0.63	0.56	0.5	0.43	0.37	0.31	0.81	0.75	0.69	0.63	0.58	0.54	0.5	0.46	0.42	0.8	0.8	0.8	0.8
	0.79	0.72	0.65	0.57	0.5	0.38	0.25	0.13	0.0	0.93	0.82	0.71	0.61	0.5	0.38	0.25	0.13	0.0	1.0	0.88	0.75	0.63	0.5	0.38	0.25	0.13	0.0	1.0	0.88	0.75	0.63	0.5	0.38	0.25	0.13	0.0	0.87	0.87	0.87	0.87
23	0.5	0.5	0.5	0.5	0.5	0.5	0.5	0.5	0.5	0.5	0.5	0.5	0.5	0.5	0.5	0.5	0.5	0.5	0.5	0.5	0.5	0.5	0.5	0.5	0.5	0.5	0.5	0.5	0.5	0.5	0.5	0.5	0.5	0.5	0.5	0.5	0.87	0.87	0.87	0.87
	1.0	0.88	0.75	0.63	0.5	0.39	0.29	0.18	0.07	1.0	0.88	0.75	0.63	0.5	0.41	0.33	0.24	0.16	0.92	0.81	0.71	0.6	0.5	0.44	0.37	0.31	0.25	0.74	0.68	0.62	0.56	0.5	0.46	0.42	0.38	0.33	0.87	0.87	0.87	0.87
	0.74	0.67	0.59	0.52	0.45	0.38	0.25	0.13	0.0	0.91	0.8	0.7	0.59	0.48	0.38	0.25	0.13	0.0	1.0	0.88	0.75	0.63	0.5	0.38	0.25	0.13	0.0	1.0	0.88	0.75	0.63	0.5	0.38	0.25	0.13	0.0	0.93	0.93	0.93	0.93
24	0.38	0.38	0.38	0.38	0.38	0.38	0.38	0.38	0.38	0.38	0.38	0.38	0.38	0.38	0.38	0.38	0.38	0.38	0.38	0.38	0.38	0.38	0.38	0.38	0.38	0.38	0.38	0.38	0.38	0.38	0.38	0.38	0.38	0.38	0.38	0.38	0.93	0.93	0.93	0.93
	1.0	0.88	0.75	0.63	0.5	0.38	0.27	0.16	0.05	1.0	0.88	0.75	0.63	0.5	0.38	0.29	0.2	0.12	0.9	0.79	0.69	0.58	0.48	0.38	0.31	0.25	0.18	0.68	0.62	0.56	0.5	0.44	0.38	0.33	0.29	0.25	0.93	0.93	0.93	0.93
	0.69	0.61	0.54	0.47	0.4	0.32	0.25	0.13	0.0	0.89	0.78	0.68	0.57	0.46	0.36	0.25	0.13	0.0	1.0	0.88	0.75	0.63	0.5	0.38	0.25	0.13	0.0	1.0	0.88	0.75	0.63	0.5	0.38	0.25	0.13	0.0	1.0	1.0	1.0	1.0
25	0.25	0.25	0.25	0.25	0.25	0.25	0.25	0.25	0.25	0.25	0.25	0.25	0.25	0.25	0.25	0.25	0.25	0.25	0.25	0.25	0.25	0.25	0.25	0.25	0.25	0.25	0.25	0.25	0.25	0.25	0.25	0.25	0.25	0.25	0.25	0.25	1.0	1.0	1.0	1.0
	1.0	0.88	0.75	0.63	0.5	0.38	0.25	0.14	0.04	1.0	0.88	0.75	0.63	0.5	0.38	0.25	0.16	0.08	0.88	0.77	0.67	0.56	0.46	0.35	0.25	0.19	0.12	0.62	0.56	0.49	0.43	0.37	0.31	0.25	0.21	0.17	1.0	1.0	1.0	1.0
	0.63	0.56	0.49	0.42	0.34	0.27	0.2	0.13	0.0	0.87	0.77	0.66	0.55	0.45	0.34	0.23	0.13	0.0	1.0	0.88	0.75	0.63	0.5	0.38	0.25	0.13	0.0	1.0	0.88	0.75	0.63	0.5	0.38	0.25	0.13	0.0	0.0	1.0	1.0	0.0
26	0.13	0.13	0.13	0.13	0.13	0.13	0.13	0.13	0.13	0.13	0.13	0.13	0.13	0.13	0.13	0.13	0.13	0.13	0.13	0.13	0.13	0.13	0.13	0.13	0.13	0.13	0.13	0.13	0.13	0.13	0.13	0.13	0.13	0.13	0.13	0.13	0.0	0.0	0.89	1.0
	1.0	0.88	0.75	0.63	0.5	0.38	0.25	0.13	0.02	1.0	0.88	0.75	0.63	0.5	0.38	0.25	0.13	0.04	0.86	0.75	0.65	0.54	0.44	0.33	0.23	0.13	0.06	0.55	0.49	0.43	0.37	0.31	0.25	0.19	0.13	0.08	0.0	0.14	0.0	0.14
	0.58	0.51	0.44	0.36	0.29	0.22	0.15	0.07	0.0	0.86	0.75	0.64	0.53	0.43	0.32	0.21	0.11	0.0	1.0	0.88	0.75	0.63	0.5	0.38	0.25	0.13	0.0	1.0	0.88	0.75	0.63	0.5	0.38	0.25	0.13	0.0	1.0	0.0	0.0	0.58
27	0.0	0.0	0.0	0.0	0.0	0.0	0.0	0.0	0.0	0.0	0.0	0.0	0.0	0.0	0.0	0.0	0.0	0.0	0.0	0.0	0.0	0.0	0.0	0.0	0.0	0.0	0.0	0.0	0.0	0.0	0.0	0.0	0.0	0.0	0.0	0.0	1.0	1.0	0.38	0.0
	1.0	0.88	0.75	0.63	0.5	0.38	0.25	0.13	0.0	1.0	0.88	0.75	0.63	0.5	0.38	0.25	0.13	0.0	0.84	0.73	0.63	0.52	0.42	0.31	0.21	0.1	0.0	0.49	0.43	0.37	0.31	0.24	0.18	0.12	0.06	0.0	1.0	0.85	1.0	1.0

	A	B	C	D	E	F	G	H	I
01	0.0 0.0 0.0 0.0	0.0 0.13 0.11 0.0	0.0 0.25 0.21 0.0	0.0 0.38 0.32 0.0	0.0 0.5 0.43 0.0	0.0 0.63 0.54 0.0	0.0 0.75 0.64 0.0	0.0 0.88 0.75 0.0	0.0 1.0 0.86 0.0
02	0.13 0.0 0.02 0.0	0.0 0.0 0.0 0.13	0.0 0.14 0.12 0.13	0.0 0.29 0.25 0.13	0.0 0.43 0.37 0.13	0.0 0.57 0.49 0.13	0.0 0.71 0.61 0.13	0.0 0.86 0.74 0.13	0.0 1.0 0.86 0.13
03	0.25 0.0 0.04 0.0	0.14 0.0 0.02 0.13	0.0 0.0 0.0 0.25	0.0 0.17 0.14 0.25	0.0 0.33 0.29 0.25	0.0 0.5 0.43 0.25	0.0 0.67 0.57 0.25	0.0 0.83 0.72 0.25	0.0 1.0 0.86 0.25
04	0.38 0.0 0.06 0.0	0.29 0.0 0.04 0.13	0.17 0.0 0.03 0.25	0.0 0.0 0.0 0.38	0.0 0.2 0.17 0.38	0.0 0.4 0.34 0.38	0.0 0.6 0.52 0.38	0.0 0.8 0.69 0.38	0.0 1.0 0.86 0.38
05	0.5 0.0 0.08 0.0	0.43 0.0 0.07 0.13	0.33 0.0 0.05 0.25	0.2 0.0 0.03 0.38	0.0 0.0 0.0 0.5	0.0 0.25 0.21 0.5	0.0 0.5 0.43 0.5	0.0 0.75 0.64 0.5	0.0 1.0 0.86 0.5
06	0.63 0.0 0.1 0.0	0.57 0.0 0.09 0.13	0.5 0.0 0.08 0.25	0.4 0.0 0.06 0.38	0.25 0.0 0.04 0.5	0.0 0.0 0.0 0.63	0.0 0.33 0.29 0.63	0.0 0.67 0.57 0.63	0.0 1.0 0.86 0.63
07	0.75 0.0 0.12 0.0	0.71 0.0 0.11 0.13	0.67 0.0 0.1 0.25	0.6 0.0 0.09 0.38	0.5 0.0 0.08 0.5	0.33 0.0 0.05 0.63	0.0 0.0 0.0 0.75	0.0 0.5 0.43 0.75	0.0 1.0 0.86 0.75
08	0.88 0.0 0.13 0.0	0.86 0.0 0.13 0.13	0.83 0.0 0.13 0.25	0.8 0.0 0.12 0.38	0.75 0.0 0.12 0.5	0.67 0.0 0.1 0.63	0.5 0.0 0.08 0.75	0.0 0.0 0.0 0.88	0.0 1.0 0.86 0.88
09	1.0 0.0 0.15 0.0	1.0 0.0 0.15 0.13	1.0 0.0 0.15 0.25	1.0 0.0 0.15 0.38	1.0 0.0 0.15 0.5	1.0 0.0 0.15 0.63	1.0 0.0 0.15 0.75	1.0 0.0 0.15 0.88	0.0 0.0 0.0 1.0
10	0.0 0.0 0.0 0.0	0.0 0.01 0.13 0.0	0.0 0.03 0.25 0.0	0.0 0.04 0.38 0.0	0.0 0.05 0.5 0.0	0.0 0.07 0.63 0.0	0.0 0.08 0.75 0.0	0.0 0.09 0.88 0.0	0.0 0.11 1.0 0.0
11	0.13 0.08 0.0 0.0	0.0 0.0 0.0 0.13	0.0 0.02 0.14 0.13	0.0 0.03 0.29 0.13	0.0 0.05 0.43 0.13	0.0 0.06 0.57 0.13	0.0 0.08 0.71 0.13	0.0 0.09 0.86 0.13	0.0 0.11 1.0 0.13
12	0.25 0.15 0.0 0.0	0.14 0.09 0.0 0.13	0.0 0.0 0.0 0.25	0.0 0.02 0.17 0.25	0.0 0.04 0.33 0.25	0.0 0.05 0.5 0.25	0.0 0.07 0.67 0.25	0.0 0.09 0.83 0.25	0.0 0.11 1.0 0.25
13	0.38 0.23 0.0 0.0	0.29 0.18 0.0 0.13	0.17 0.1 0.0 0.25	0.0 0.0 0.0 0.38	0.0 0.02 0.2 0.38	0.0 0.04 0.4 0.38	0.0 0.06 0.6 0.38	0.0 0.08 0.8 0.38	0.0 0.11 1.0 0.38
14	0.5 0.31 0.0 0.0	0.43 0.26 0.0 0.13	0.33 0.21 0.0 0.25	0.2 0.12 0.0 0.38	0.0 0.0 0.0 0.5	0.0 0.03 0.25 0.5	0.0 0.05 0.5 0.5	0.0 0.08 0.75 0.5	0.0 0.11 1.0 0.5
15	0.63 0.39 0.0 0.0	0.57 0.35 0.0 0.13	0.5 0.31 0.0 0.25	0.4 0.25 0.0 0.38	0.25 0.15 0.0 0.5	0.0 0.0 0.0 0.63	0.0 0.04 0.33 0.63	0.0 0.07 0.67 0.63	0.0 0.11 1.0 0.63
16	0.75 0.46 0.0 0.0	0.71 0.44 0.0 0.13	0.67 0.41 0.0 0.25	0.6 0.37 0.0 0.38	0.5 0.31 0.0 0.5	0.33 0.21 0.0 0.63	0.0 0.0 0.0 0.75	0.0 0.05 0.5 0.75	0.0 0.11 1.0 0.75
17	0.88 0.54 0.0 0.0	0.86 0.53 0.0 0.13	0.83 0.51 0.0 0.25	0.8 0.49 0.0 0.38	0.75 0.46 0.0 0.5	0.67 0.41 0.0 0.63	0.5 0.31 0.0 0.75	0.0 0.0 0.0 0.88	0.0 0.11 1.0 0.88
18	1.0 0.62 0.0 0.0	1.0 0.62 0.0 0.13	1.0 0.62 0.0 0.25	1.0 0.62 0.0 0.38	1.0 0.62 0.0 0.5	1.0 0.62 0.0 0.63	1.0 0.62 0.0 0.75	1.0 0.62 0.0 0.88	0.0 0.0 0.0 1.0
19	0.0 0.0 0.0 0.0	0.13 0.0 0.11 0.0	0.25 0.0 0.21 0.0	0.38 0.0 0.32 0.0	0.5 0.0 0.43 0.0	0.63 0.0 0.54 0.0	0.75 0.0 0.64 0.0	0.88 0.0 0.75 0.0	1.0 0.0 0.86 0.0
20	0.05 0.13 0.0 0.0	0.0 0.0 0.0 0.13	0.14 0.0 0.12 0.13	0.29 0.0 0.25 0.13	0.43 0.0 0.37 0.13	0.57 0.0 0.49 0.13	0.71 0.0 0.61 0.13	0.86 0.0 0.74 0.13	1.0 0.0 0.86 0.13
21	0.1 0.25 0.0 0.0	0.06 0.14 0.0 0.13	0.0 0.0 0.0 0.25	0.17 0.0 0.14 0.25	0.33 0.0 0.29 0.25	0.5 0.0 0.43 0.25	0.67 0.0 0.57 0.25	0.83 0.0 0.72 0.25	1.0 0.0 0.86 0.25
22	0.16 0.38 0.0 0.0	0.12 0.29 0.0 0.13	0.07 0.17 0.0 0.25	0.0 0.0 0.0 0.38	0.2 0.0 0.17 0.38	0.4 0.0 0.34 0.38	0.6 0.0 0.52 0.38	0.8 0.0 0.69 0.38	1.0 0.0 0.86 0.38
23	0.21 0.5 0.0 0.0	0.18 0.43 0.0 0.13	0.14 0.33 0.0 0.25	0.08 0.2 0.0 0.38	0.0 0.0 0.0 0.5	0.25 0.0 0.21 0.5	0.5 0.0 0.43 0.5	0.75 0.0 0.64 0.5	1.0 0.0 0.86 0.5
24	0.26 0.63 0.0 0.0	0.24 0.57 0.0 0.13	0.21 0.5 0.0 0.25	0.17 0.4 0.0 0.38	0.1 0.25 0.0 0.5	0.0 0.0 0.0 0.63	0.33 0.0 0.29 0.63	0.67 0.0 0.57 0.63	1.0 0.0 0.86 0.63
25	0.31 0.75 0.0 0.0	0.3 0.71 0.0 0.13	0.28 0.67 0.0 0.25	0.25 0.6 0.0 0.38	0.21 0.5 0.0 0.5	0.14 0.33 0.0 0.63	0.0 0.0 0.0 0.75	0.5 0.0 0.43 0.75	1.0 0.0 0.86 0.75
26	0.37 0.88 0.0 0.0	0.36 0.86 0.0 0.13	0.35 0.83 0.0 0.25	0.33 0.8 0.0 0.38	0.31 0.75 0.0 0.5	0.28 0.67 0.0 0.63	0.21 0.5 0.0 0.75	0.0 0.0 0.0 0.88	1.0 0.0 0.86 0.88
27	0.42 1.0 0.0 0.0	0.42 1.0 0.0 0.13	0.42 1.0 0.0 0.25	0.42 1.0 0.0 0.38	0.42 1.0 0.0 0.5	0.42 1.0 0.0 0.63	0.42 1.0 0.0 0.75	0.42 1.0 0.0 0.88	0.0 0.0 0.0 1.0

	J	K	L	M	N	O	P	Q	R
01	0.0 0.0 0.0 0.0	0.0 0.1 0.13 0.0	0.0 0.21 0.25 0.0	0.0 0.31 0.38 0.0	0.0 0.42 0.5 0.0	0.0 0.52 0.63 0.0	0.0 0.63 0.75 0.0	0.0 0.73 0.88 0.0	0.0 0.84 1.0 0.0
02	0.13 0.0 0.0 0.0	0.0 0.0 0.0 0.13	0.0 0.12 0.14 0.13	0.0 0.24 0.29 0.13	0.0 0.36 0.43 0.13	0.0 0.48 0.57 0.13	0.0 0.6 0.71 0.13	0.0 0.72 0.86 0.13	0.0 0.84 1.0 0.13
03	0.25 0.01 0.0 0.0	0.14 0.0 0.0 0.13	0.0 0.0 0.0 0.25	0.0 0.14 0.17 0.25	0.0 0.28 0.33 0.25	0.0 0.42 0.5 0.25	0.0 0.56 0.67 0.25	0.0 0.7 0.83 0.25	0.0 0.84 1.0 0.25
04	0.38 0.01 0.0 0.0	0.29 0.01 0.0 0.13	0.17 0.0 0.0 0.25	0.0 0.0 0.0 0.38	0.0 0.17 0.2 0.38	0.0 0.34 0.4 0.38	0.0 0.5 0.6 0.38	0.0 0.67 0.8 0.38	0.0 0.84 1.0 0.38
05	0.5 0.01 0.0 0.0	0.43 0.01 0.0 0.13	0.33 0.01 0.0 0.25	0.2 0.0 0.0 0.38	0.0 0.0 0.0 0.5	0.0 0.21 0.25 0.5	0.0 0.42 0.5 0.5	0.0 0.63 0.75 0.5	0.0 0.84 1.0 0.5
06	0.63 0.02 0.0 0.0	0.57 0.01 0.0 0.13	0.5 0.01 0.0 0.25	0.4 0.01 0.0 0.38	0.25 0.01 0.0 0.5	0.0 0.0 0.0 0.63	0.0 0.28 0.33 0.63	0.0 0.56 0.67 0.63	0.0 0.84 1.0 0.63
07	0.75 0.02 0.0 0.0	0.71 0.02 0.0 0.13	0.67 0.02 0.0 0.25	0.6 0.01 0.0 0.38	0.5 0.01 0.0 0.5	0.33 0.01 0.0 0.63	0.0 0.0 0.0 0.75	0.0 0.42 0.5 0.75	0.0 0.84 1.0 0.75
08	0.88 0.02 0.0 0.0	0.86 0.02 0.0 0.13	0.83 0.02 0.0 0.25	0.8 0.02 0.0 0.38	0.75 0.02 0.0 0.5	0.67 0.02 0.0 0.63	0.5 0.01 0.0 0.75	0.0 0.0 0.0 0.88	0.0 0.84 1.0 0.88
09	1.0 0.02 0.0 0.0	1.0 0.02 0.0 0.13	1.0 0.02 0.0 0.25	1.0 0.02 0.0 0.38	1.0 0.02 0.0 0.5	1.0 0.02 0.0 0.63	1.0 0.02 0.0 0.75	1.0 0.02 0.0 0.88	0.0 0.0 0.0 1.0
10	0.0 0.0 0.0 0.0	0.02 0.0 0.13 0.0	0.05 0.0 0.25 0.0	0.07 0.0 0.38 0.0	0.1 0.0 0.5 0.0	0.12 0.0 0.63 0.0	0.15 0.0 0.75 0.0	0.17 0.0 0.88 0.0	0.2 0.0 1.0 0.0
11	0.13 0.1 0.0 0.0	0.0 0.0 0.0 0.13	0.03 0.0 0.14 0.13	0.06 0.0 0.29 0.13	0.08 0.0 0.43 0.13	0.11 0.0 0.57 0.13	0.14 0.0 0.71 0.13	0.17 0.0 0.86 0.13	0.2 0.0 1.0 0.13
12	0.25 0.21 0.0 0.0	0.14 0.12 0.0 0.13	0.0 0.0 0.0 0.25	0.03 0.0 0.17 0.25	0.07 0.0 0.33 0.25	0.1 0.0 0.5 0.25	0.13 0.0 0.67 0.25	0.16 0.0 0.83 0.25	0.2 0.0 1.0 0.25
13	0.38 0.31 0.0 0.0	0.29 0.24 0.0 0.13	0.17 0.14 0.0 0.25	0.0 0.0 0.0 0.38	0.04 0.0 0.2 0.38	0.08 0.0 0.4 0.38	0.12 0.0 0.6 0.38	0.16 0.0 0.8 0.38	0.2 0.0 1.0 0.38
14	0.5 0.41 0.0 0.0	0.43 0.35 0.0 0.13	0.33 0.27 0.0 0.25	0.2 0.16 0.0 0.38	0.0 0.0 0.0 0.5	0.05 0.0 0.25 0.5	0.1 0.0 0.5 0.5	0.15 0.0 0.75 0.5	0.2 0.0 1.0 0.5
15	0.63 0.51 0.0 0.0	0.57 0.47 0.0 0.13	0.5 0.41 0.0 0.25	0.4 0.33 0.0 0.38	0.25 0.21 0.0 0.5	0.0 0.0 0.0 0.63	0.07 0.0 0.33 0.63	0.13 0.0 0.67 0.63	0.2 0.0 1.0 0.63
16	0.75 0.62 0.0 0.0	0.71 0.59 0.0 0.13	0.67 0.55 0.0 0.25	0.6 0.49 0.0 0.38	0.5 0.41 0.0 0.5	0.33 0.27 0.0 0.63	0.0 0.0 0.0 0.75	0.1 0.0 0.5 0.75	0.2 0.0 1.0 0.75
17	0.88 0.72 0.0 0.0	0.86 0.71 0.0 0.13	0.83 0.69 0.0 0.25	0.8 0.66 0.0 0.38	0.75 0.62 0.0 0.5	0.67 0.55 0.0 0.63	0.5 0.41 0.0 0.75	0.0 0.0 0.0 0.88	0.2 0.0 1.0 0.88
18	1.0 0.82 0.0 0.0	1.0 0.82 0.0 0.13	1.0 0.82 0.0 0.25	1.0 0.82 0.0 0.38	1.0 0.82 0.0 0.5	1.0 0.82 0.0 0.63	1.0 0.82 0.0 0.75	1.0 0.82 0.0 0.88	0.0 0.0 0.0 1.0
19	0.0 0.0 0.0 0.0	0.13 0.0 0.09 0.0	0.25 0.0 0.17 0.0	0.38 0.0 0.26 0.0	0.5 0.0 0.34 0.0	0.63 0.0 0.43 0.0	0.75 0.0 0.51 0.0	0.88 0.0 0.6 0.0	1.0 0.0 0.68 0.0
20	0.02 0.13 0.0 0.0	0.0 0.0 0.0 0.13	0.14 0.0 0.1 0.13	0.29 0.0 0.2 0.13	0.43 0.0 0.29 0.13	0.57 0.0 0.39 0.13	0.71 0.0 0.49 0.13	0.86 0.0 0.59 0.13	1.0 0.0 0.68 0.13
21	0.04 0.25 0.0 0.0	0.02 0.14 0.0 0.13	0.0 0.0 0.0 0.25	0.17 0.0 0.11 0.25	0.33 0.0 0.23 0.25	0.5 0.0 0.34 0.25	0.67 0.0 0.46 0.25	0.83 0.0 0.57 0.25	1.0 0.0 0.68 0.25
22	0.05 0.38 0.0 0.0	0.04 0.29 0.0 0.13	0.02 0.17 0.0 0.25	0.0 0.0 0.0 0.38	0.2 0.0 0.14 0.38	0.4 0.0 0.27 0.38	0.6 0.0 0.41 0.38	0.8 0.0 0.55 0.38	1.0 0.0 0.68 0.38
23	0.07 0.5 0.0 0.0	0.06 0.43 0.0 0.13	0.05 0.33 0.0 0.25	0.03 0.2 0.0 0.38	0.0 0.0 0.0 0.5	0.25 0.0 0.17 0.5	0.5 0.0 0.34 0.5	0.75 0.0 0.51 0.5	1.0 0.0 0.68 0.5
24	0.09 0.63 0.0 0.0	0.08 0.57 0.0 0.13	0.07 0.5 0.0 0.25	0.06 0.4 0.0 0.38	0.04 0.25 0.0 0.5	0.0 0.0 0.0 0.63	0.33 0.0 0.23 0.63	0.67 0.0 0.46 0.63	1.0 0.0 0.68 0.63
25	0.11 0.75 0.0 0.0	0.1 0.71 0.0 0.13	0.1 0.67 0.0 0.25	0.09 0.6 0.0 0.38	0.07 0.5 0.0 0.5	0.05 0.33 0.0 0.63	0.0 0.0 0.0 0.75	0.5 0.0 0.34 0.75	1.0 0.0 0.68 0.75
26	0.13 0.88 0.0 0.0	0.12 0.86 0.0 0.13	0.12 0.83 0.0 0.25	0.12 0.8 0.0 0.38	0.11 0.75 0.0 0.5	0.1 0.67 0.0 0.63	0.07 0.5 0.0 0.75	0.0 0.0 0.0 0.88	1.0 0.0 0.68 0.88
27	0.14 1.0 0.0 0.0	0.14 1.0 0.0 0.13	0.14 1.0 0.0 0.25	0.14 1.0 0.0 0.38	0.14 1.0 0.0 0.5	0.14 1.0 0.0 0.63	0.14 1.0 0.0 0.75	0.14 1.0 0.0 0.88	0.0 0.0 0.0 1.0

	S	T	U	V	W	X	Y	Z	a
01	0.0 0.0 0.0 0.0	0.0 0.07 0.13 0.0	0.0 0.15 0.25 0.0	0.0 0.22 0.38 0.0	0.0 0.3 0.5 0.0	0.0 0.37 0.63 0.0	0.0 0.45 0.75 0.0	0.0 0.52 0.88 0.0	0.0 0.6 1.0 0.0
02	0.13 0.03 0.0 0.0	0.0 0.0 0.0 0.13	0.0 0.09 0.14 0.13	0.0 0.17 0.29 0.13	0.0 0.26 0.43 0.13	0.0 0.34 0.57 0.13	0.0 0.43 0.71 0.13	0.0 0.51 0.86 0.13	0.0 0.6 1.0 0.13
03	0.25 0.06 0.0 0.0	0.14 0.03 0.0 0.13	0.0 0.0 0.0 0.25	0.0 0.1 0.17 0.25	0.0 0.2 0.33 0.25	0.0 0.3 0.5 0.25	0.0 0.4 0.67 0.25	0.0 0.5 0.83 0.25	0.0 0.6 1.0 0.25
04	0.38 0.08 0.0 0.0	0.29 0.06 0.0 0.13	0.17 0.04 0.0 0.25	0.0 0.0 0.0 0.38	0.0 0.12 0.2 0.38	0.0 0.24 0.4 0.38	0.0 0.36 0.6 0.38	0.0 0.48 0.8 0.38	0.0 0.6 1.0 0.38
05	0.5 0.11 0.0 0.0	0.43 0.1 0.0 0.13	0.33 0.07 0.0 0.25	0.2 0.04 0.0 0.38	0.0 0.0 0.0 0.5	0.0 0.15 0.25 0.5	0.0 0.3 0.5 0.5	0.0 0.45 0.75 0.5	0.0 0.6 1.0 0.5
06	0.63 0.14 0.0 0.0	0.57 0.13 0.0 0.13	0.5 0.11 0.0 0.25	0.4 0.09 0.0 0.38	0.25 0.06 0.0 0.5	0.0 0.0 0.0 0.63	0.0 0.2 0.33 0.63	0.0 0.4 0.67 0.63	0.0 0.6 1.0 0.63
07	0.75 0.17 0.0 0.0	0.71 0.16 0.0 0.13	0.67 0.15 0.0 0.25	0.6 0.13 0.0 0.38	0.5 0.11 0.0 0.5	0.33 0.07 0.0 0.63	0.0 0.0 0.0 0.75	0.0 0.3 0.5 0.75	0.0 0.6 1.0 0.75
08	0.88 0.19 0.0 0.0	0.86 0.19 0.0 0.13	0.83 0.19 0.0 0.25	0.8 0.18 0.0 0.38	0.75 0.17 0.0 0.5	0.67 0.15 0.0 0.63	0.5 0.11 0.0 0.75	0.0 0.0 0.0 0.88	0.0 0.6 1.0 0.88
09	1.0 0.22 0.0 0.0	1.0 0.22 0.0 0.13	1.0 0.22 0.0 0.25	1.0 0.22 0.0 0.38	1.0 0.22 0.0 0.5	1.0 0.22 0.0 0.63	1.0 0.22 0.0 0.75	1.0 0.22 0.0 0.88	0.0 0.0 0.0 1.0
10	0.0 0.0 0.0 0.0	0.07 0.0 0.13 0.0	0.13 0.0 0.25 0.0	0.2 0.0 0.38 0.0	0.27 0.0 0.5 0.0	0.33 0.0 0.63 0.0	0.4 0.0 0.75 0.0	0.47 0.0 0.88 0.0	0.54 0.0 1.0 0.0
11	0.12 0.13 0.0 0.0	0.0 0.0 0.0 0.13	0.08 0.0 0.14 0.13	0.15 0.0 0.29 0.13	0.23 0.0 0.43 0.13	0.31 0.0 0.57 0.13	0.38 0.0 0.71 0.13	0.46 0.0 0.86 0.13	0.54 0.0 1.0 0.13
12	0.24 0.25 0.0 0.0	0.14 0.14 0.0 0.13	0.0 0.0 0.0 0.25	0.09 0.0 0.17 0.25	0.18 0.0 0.33 0.25	0.27 0.0 0.5 0.25	0.36 0.0 0.67 0.25	0.45 0.0 0.83 0.25	0.54 0.0 1.0 0.25
13	0.36 0.38 0.0 0.0	0.28 0.29 0.0 0.13	0.16 0.17 0.0 0.25	0.0 0.0 0.0 0.38	0.11 0.0 0.2 0.38	0.21 0.0 0.4 0.38	0.32 0.0 0.6 0.38	0.43 0.0 0.8 0.38	0.54 0.0 1.0 0.38
14	0.48 0.5 0.0 0.0	0.41 0.43 0.0 0.13	0.32 0.33 0.0 0.25	0.19 0.2 0.0 0.38	0.0 0.0 0.0 0.5	0.13 0.0 0.25 0.5	0.27 0.0 0.5 0.5	0.4 0.0 0.75 0.5	0.54 0.0 1.0 0.5
15	0.6 0.63 0.0 0.0	0.55 0.57 0.0 0.13	0.48 0.5 0.0 0.25	0.39 0.4 0.0 0.38	0.24 0.25 0.0 0.5	0.0 0.0 0.0 0.63	0.18 0.0 0.33 0.63	0.36 0.0 0.67 0.63	0.54 0.0 1.0 0.63
16	0.72 0.75 0.0 0.0	0.69 0.71 0.0 0.13	0.64 0.67 0.0 0.25	0.58 0.6 0.0 0.38	0.48 0.5 0.0 0.5	0.32 0.33 0.0 0.63	0.0 0.0 0.0 0.75	0.27 0.0 0.5 0.75	0.54 0.0 1.0 0.75
17	0.84 0.88 0.0 0.0	0.83 0.86 0.0 0.13	0.8 0.83 0.0 0.25	0.77 0.8 0.0 0.38	0.72 0.75 0.0 0.5	0.64 0.67 0.0 0.63	0.48 0.5 0.0 0.75	0.0 0.0 0.0 0.88	0.54 0.0 1.0 0.88
18	0.96 1.0 0.0 0.0	0.96 1.0 0.0 0.13	0.96 1.0 0.0 0.25	0.96 1.0 0.0 0.38	0.96 1.0 0.0 0.5	0.96 1.0 0.0 0.63	0.96 1.0 0.0 0.75	0.96 1.0 0.0 0.88	0.0 0.0 0.0 1.0
19	0.0 0.0 0.0 0.0	0.13 0.0 0.06 0.0	0.25 0.0 0.13 0.0	0.38 0.0 0.19 0.0	0.5 0.0 0.25 0.0	0.63 0.0 0.32 0.0	0.75 0.0 0.38 0.0	0.88 0.0 0.44 0.0	1.0 0.0 0.51 0.0
20	0.0 0.13 0.02 0.0	0.0 0.0 0.0 0.13	0.14 0.0 0.07 0.13	0.29 0.0 0.14 0.13	0.43 0.0 0.22 0.13	0.57 0.0 0.29 0.13	0.71 0.0 0.36 0.13	0.86 0.0 0.43 0.13	1.0 0.0 0.51 0.13
21	0.0 0.25 0.04 0.0	0.0 0.14 0.02 0.13	0.0 0.0 0.0 0.25	0.17 0.0 0.08 0.25	0.33 0.0 0.17 0.25	0.5 0.0 0.25 0.25	0.67 0.0 0.34 0.25	0.83 0.0 0.42 0.25	1.0 0.0 0.51 0.25
22	0.0 0.38 0.06 0.0	0.0 0.29 0.05 0.13	0.0 0.17 0.03 0.25	0.0 0.0 0.0 0.38	0.2 0.0 0.1 0.38	0.4 0.0 0.2 0.38	0.6 0.0 0.3 0.38	0.8 0.0 0.41 0.38	1.0 0.0 0.51 0.38
23	0.0 0.5 0.08 0.0	0.0 0.43 0.07 0.13	0.0 0.33 0.05 0.25	0.0 0.2 0.03 0.38	0.0 0.0 0.0 0.5	0.25 0.0 0.13 0.5	0.5 0.0 0.25 0.5	0.75 0.0 0.38 0.5	1.0 0.0 0.51 0.5
24	0.0 0.63 0.1 0.0	0.0 0.57 0.09 0.13	0.0 0.5 0.08 0.25	0.0 0.4 0.07 0.38	0.0 0.25 0.04 0.5	0.0 0.0 0.0 0.63	0.33 0.0 0.17 0.63	0.67 0.0 0.34 0.63	1.0 0.0 0.51 0.63
25	0.0 0.75 0.12 0.0	0.0 0.71 0.12 0.13	0.0 0.67 0.11 0.25	0.0 0.6 0.1 0.38	0.0 0.5 0.08 0.5	0.0 0.33 0.05 0.63	0.0 0.0 0.0 0.75	0.5 0.0 0.25 0.75	1.0 0.0 0.51 0.75
26	0.0 0.88 0.14 0.0	0.0 0.86 0.14 0.13	0.0 0.83 0.14 0.25	0.0 0.8 0.13 0.38	0.0 0.75 0.12 0.5	0.0 0.67 0.11 0.63	0.0 0.5 0.08 0.75	0.0 0.0 0.0 0.88	1.0 0.0 0.51 0.88
27	0.0 1.0 0.16 0.0	0.0 1.0 0.16 0.13	0.0 1.0 0.16 0.25	0.0 1.0 0.16 0.38	0.0 1.0 0.16 0.5	0.0 1.0 0.16 0.63	0.0 1.0 0.16 0.75	0.0 1.0 0.16 0.88	0.0 0.0 0.0 1.0

	b	c	d	e	f	g	h	i	j
01	0.0 0.0 0.0 0.0	0.0 0.04 0.13 0.0	0.0 0.09 0.25 0.0	0.0 0.13 0.38 0.0	0.0 0.18 0.5 0.0	0.0 0.22 0.63 0.0	0.0 0.26 0.75 0.0	0.0 0.31 0.88 0.0	0.0 0.35 1.0 0.0
02	0.13 0.05 0.0 0.0	0.0 0.0 0.0 0.13	0.0 0.05 0.14 0.13	0.0 0.1 0.29 0.13	0.0 0.15 0.43 0.13	0.0 0.2 0.57 0.13	0.0 0.25 0.71 0.13	0.0 0.3 0.86 0.13	0.0 0.35 1.0 0.13
03	0.25 0.11 0.0 0.0	0.14 0.06 0.0 0.13	0.0 0.0 0.0 0.25	0.0 0.06 0.17 0.25	0.0 0.12 0.33 0.25	0.0 0.18 0.5 0.25	0.0 0.23 0.67 0.25	0.0 0.29 0.83 0.25	0.0 0.35 1.0 0.25
04	0.38 0.16 0.0 0.0	0.29 0.12 0.0 0.13	0.17 0.07 0.0 0.25	0.0 0.0 0.0 0.38	0.0 0.07 0.2 0.38	0.0 0.14 0.4 0.38	0.0 0.21 0.6 0.38	0.0 0.28 0.8 0.38	0.0 0.35 1.0 0.38
05	0.5 0.21 0.0 0.0	0.43 0.18 0.0 0.13	0.33 0.14 0.0 0.25	0.2 0.08 0.0 0.38	0.0 0.0 0.0 0.5	0.0 0.09 0.25 0.5	0.0 0.18 0.5 0.5	0.0 0.26 0.75 0.5	0.0 0.35 1.0 0.5
06	0.63 0.26 0.0 0.0	0.57 0.24 0.0 0.13	0.5 0.21 0.0 0.25	0.4 0.17 0.0 0.38	0.25 0.11 0.0 0.5	0.0 0.0 0.0 0.63	0.0 0.12 0.33 0.63	0.0 0.23 0.67 0.63	0.0 0.35 1.0 0.63
07	0.75 0.32 0.0 0.0	0.71 0.3 0.0 0.13	0.67 0.28 0.0 0.25	0.6 0.25 0.0 0.38	0.5 0.21 0.0 0.5	0.33 0.14 0.0 0.63	0.0 0.0 0.0 0.75	0.0 0.18 0.5 0.75	0.0 0.35 1.0 0.75
08	0.88 0.37 0.0 0.0	0.86 0.36 0.0 0.13	0.83 0.35 0.0 0.25	0.8 0.34 0.0 0.38	0.75 0.32 0.0 0.5	0.67 0.28 0.0 0.63	0.5 0.21 0.0 0.75	0.0 0.0 0.0 0.88	0.0 0.35 1.0 0.88
09	1.0 0.42 0.0 0.0	1.0 0.42 0.0 0.13	1.0 0.42 0.0 0.25	1.0 0.42 0.0 0.38	1.0 0.42 0.0 0.5	1.0 0.42 0.0 0.63	1.0 0.42 0.0 0.75	1.0 0.42 0.0 0.88	0.0 0.0 0.0 1.0
10	0.0 0.0 0.0 0.0	0.11 0.0 0.13 0.0	0.22 0.0 0.25 0.0	0.33 0.0 0.38 0.0	0.44 0.0 0.5 0.0	0.55 0.0 0.63 0.0	0.65 0.0 0.75 0.0	0.76 0.0 0.88 0.0	0.87 0.0 1.0 0.0
11	0.09 0.13 0.0 0.0	0.0 0.0 0.0 0.13	0.12 0.0 0.14 0.13	0.25 0.0 0.29 0.13	0.37 0.0 0.43 0.13	0.5 0.0 0.57 0.13	0.62 0.0 0.71 0.13	0.75 0.0 0.86 0.13	0.87 0.0 1.0 0.13
12	0.17 0.25 0.0 0.0	0.1 0.14 0.0 0.13	0.0 0.0 0.0 0.25	0.15 0.0 0.17 0.25	0.29 0.0 0.33 0.25	0.44 0.0 0.5 0.25	0.58 0.0 0.67 0.25	0.73 0.0 0.83 0.25	0.87 0.0 1.0 0.25
13	0.26 0.38 0.0 0.0	0.2 0.29 0.0 0.13	0.12 0.17 0.0 0.25	0.0 0.0 0.0 0.38	0.17 0.0 0.2 0.38	0.35 0.0 0.4 0.38	0.52 0.0 0.6 0.38	0.7 0.0 0.8 0.38	0.87 0.0 1.0 0.38
14	0.35 0.5 0.0 0.0	0.3 0.43 0.0 0.13	0.23 0.33 0.0 0.25	0.14 0.2 0.0 0.38	0.0 0.0 0.0 0.5	0.22 0.0 0.25 0.5	0.44 0.0 0.5 0.5	0.65 0.0 0.75 0.5	0.87 0.0 1.0 0.5
15	0.43 0.63 0.0 0.0	0.39 0.57 0.0 0.13	0.35 0.5 0.0 0.25	0.28 0.4 0.0 0.38	0.17 0.25 0.0 0.5	0.0 0.0 0.0 0.63	0.29 0.0 0.33 0.63	0.58 0.0 0.67 0.63	0.87 0.0 1.0 0.63
16	0.52 0.75 0.0 0.0	0.49 0.71 0.0 0.13	0.46 0.67 0.0 0.25	0.41 0.6 0.0 0.38	0.35 0.5 0.0 0.5	0.23 0.33 0.0 0.63	0.0 0.0 0.0 0.75	0.44 0.0 0.5 0.75	0.87 0.0 1.0 0.75
17	0.6 0.88 0.0 0.0	0.59 0.86 0.0 0.13	0.57 0.83 0.0 0.25	0.55 0.8 0.0 0.38	0.52 0.75 0.0 0.5	0.46 0.67 0.0 0.63	0.35 0.5 0.0 0.75	0.0 0.0 0.0 0.88	0.87 0.0 1.0 0.88
18	0.69 1.0 0.0 0.0	0.69 1.0 0.0 0.13	0.69 1.0 0.0 0.25	0.69 1.0 0.0 0.38	0.69 1.0 0.0 0.5	0.69 1.0 0.0 0.63	0.69 1.0 0.0 0.75	0.69 1.0 0.0 0.88	0.0 0.0 0.0 1.0
19	0.0 0.0 0.0 0.0	0.13 0.0 0.04 0.0	0.25 0.0 0.08 0.0	0.38 0.0 0.12 0.0	0.5 0.0 0.17 0.0	0.63 0.0 0.21 0.0	0.75 0.0 0.25 0.0	0.88 0.0 0.29 0.0	1.0 0.0 0.33 0.0
20	0.0 0.13 0.06 0.0	0.0 0.0 0.0 0.13	0.14 0.0 0.05 0.13	0.29 0.0 0.09 0.13	0.43 0.0 0.14 0.13	0.57 0.0 0.19 0.13	0.71 0.0 0.24 0.13	0.86 0.0 0.28 0.13	1.0 0.0 0.33 0.13
21	0.0 0.25 0.13 0.0	0.0 0.14 0.07 0.13	0.0 0.0 0.0 0.25	0.17 0.0 0.06 0.25	0.33 0.0 0.11 0.25	0.5 0.0 0.17 0.25	0.67 0.0 0.22 0.25	0.83 0.0 0.28 0.25	1.0 0.0 0.33 0.25
22	0.0 0.38 0.19 0.0	0.0 0.29 0.15 0.13	0.0 0.17 0.09 0.25	0.0 0.0 0.0 0.38	0.2 0.0 0.07 0.38	0.4 0.0 0.13 0.38	0.6 0.0 0.2 0.38	0.8 0.0 0.26 0.38	1.0 0.0 0.33 0.38
23	0.0 0.5 0.26 0.0	0.0 0.43 0.22 0.13	0.0 0.33 0.17 0.25	0.0 0.2 0.1 0.38	0.0 0.0 0.0 0.5	0.25 0.0 0.08 0.5	0.5 0.0 0.17 0.5	0.75 0.0 0.25 0.5	1.0 0.0 0.33 0.5
24	0.0 0.63 0.32 0.0	0.0 0.57 0.29 0.13	0.0 0.5 0.26 0.25	0.0 0.4 0.2 0.38	0.0 0.25 0.13 0.5	0.0 0.0 0.0 0.63	0.33 0.0 0.11 0.63	0.67 0.0 0.22 0.63	1.0 0.0 0.33 0.63
25	0.0 0.75 0.38 0.0	0.0 0.71 0.37 0.13	0.0 0.67 0.34 0.25	0.0 0.6 0.31 0.38	0.0 0.5 0.26 0.5	0.0 0.33 0.17 0.63	0.0 0.0 0.0 0.75	0.5 0.0 0.17 0.75	1.0 0.0 0.33 0.75
26	0.0 0.88 0.45 0.0	0.0 0.86 0.44 0.13	0.0 0.83 0.43 0.25	0.0 0.8 0.41 0.38	0.0 0.75 0.38 0.5	0.0 0.67 0.34 0.63	0.0 0.5 0.26 0.75	0.0 0.0 0.0 0.88	1.0 0.0 0.33 0.88
27	0.0 1.0 0.51 0.0	0.0 1.0 0.51 0.13	0.0 1.0 0.51 0.25	0.0 1.0 0.51 0.38	0.0 1.0 0.51 0.5	0.0 1.0 0.51 0.63	0.0 1.0 0.51 0.75	0.0 1.0 0.51 0.88	0.0 0.0 0.0 1.0

	k	LAB*cmyn'*		
01	0.0 0.0 0.0 1.0	0.0 0.0 0.0 1.0	0.0 0.0 0.0 1.0	0.0 0.0 0.0 1.0
02	0.0 0.0 0.0 0.88	0.0 0.0 0.0 0.88	0.0 0.0 0.0 0.88	0.0 0.0 0.0 0.88
03	0.0 0.0 0.0 0.75	0.0 0.0 0.0 0.75	0.0 0.0 0.0 0.75	0.0 0.0 0.0 0.75
04	0.0 0.0 0.0 0.63	0.0 0.0 0.0 0.63	0.0 0.0 0.0 0.63	0.0 0.0 0.0 0.63
05	0.0 0.0 0.0 0.5	0.0 0.0 0.0 0.5	0.0 0.0 0.0 0.5	0.0 0.0 0.0 0.5
06	0.0 0.0 0.0 0.38	0.0 0.0 0.0 0.38	0.0 0.0 0.0 0.38	0.0 0.0 0.0 0.38
07	0.0 0.0 0.0 0.25	0.0 0.0 0.0 0.25	0.0 0.0 0.0 0.25	0.0 0.0 0.0 0.25
08	0.0 0.0 0.0 0.13	0.0 0.0 0.0 0.13	0.0 0.0 0.0 0.13	0.0 0.0 0.0 0.13
09	0.0 0.0 0.0 0.0	0.0 0.0 0.0 0.0	0.0 0.0 0.0 0.0	0.0 0.0 0.0 0.0
10	0.0 0.0 0.0 1.0	0.0 0.0 0.0 1.0	0.0 0.0 0.0 1.0	0.0 0.0 0.0 1.0
11	0.0 0.0 0.0 0.93	0.0 0.0 0.0 0.93	0.0 0.0 0.0 0.93	0.0 0.0 0.0 0.93
12	0.0 0.0 0.0 0.87	0.0 0.0 0.0 0.87	0.0 0.0 0.0 0.87	0.0 0.0 0.0 0.87
13	0.0 0.0 0.0 0.8	0.0 0.0 0.0 0.8	0.0 0.0 0.0 0.8	0.0 0.0 0.0 0.8
14	0.0 0.0 0.0 0.73	0.0 0.0 0.0 0.73	0.0 0.0 0.0 0.73	0.0 0.0 0.0 0.73
15	0.0 0.0 0.0 0.67	0.0 0.0 0.0 0.67	0.0 0.0 0.0 0.67	0.0 0.0 0.0 0.67
16	0.0 0.0 0.0 0.6	0.0 0.0 0.0 0.6	0.0 0.0 0.0 0.6	0.0 0.0 0.0 0.6
17	0.0 0.0 0.0 0.53	0.0 0.0 0.0 0.53	0.0 0.0 0.0 0.53	0.0 0.0 0.0 0.53
18	0.0 0.0 0.0 0.47	0.0 0.0 0.0 0.47	0.0 0.0 0.0 0.47	0.0 0.0 0.0 0.47
19	0.0 0.0 0.0 0.4	0.0 0.0 0.0 0.4	0.0 0.0 0.0 0.4	0.0 0.0 0.0 0.4
20	0.0 0.0 0.0 0.33	0.0 0.0 0.0 0.33	0.0 0.0 0.0 0.33	0.0 0.0 0.0 0.33
21	0.0 0.0 0.0 0.27	0.0 0.0 0.0 0.27	0.0 0.0 0.0 0.27	0.0 0.0 0.0 0.27
22	0.0 0.0 0.0 0.2	0.0 0.0 0.0 0.2	0.0 0.0 0.0 0.2	0.0 0.0 0.0 0.2
23	0.0 0.0 0.0 0.13	0.0 0.0 0.0 0.13	0.0 0.0 0.0 0.13	0.0 0.0 0.0 0.13
24	0.0 0.0 0.0 0.07	0.0 0.0 0.0 0.07	0.0 0.0 0.0 0.07	0.0 0.0 0.0 0.07
25	0.0 0.0 0.0 0.0	0.0 0.0 0.0 0.0	0.0 0.0 0.0 0.0	0.0 0.0 0.0 0.0
26	0.0 0.0 0.0 1.0	0.0 1.0 0.86 0.0	0.0 0.11 1.0 0.0	1.0 0.0 0.86 0.0
27	0.0 0.0 0.0 0.0	1.0 0.0 0.15 0.0	1.0 0.62 0.0 0.0	0.42 1.0 0.0 0.0

% olv*_8bit, 9x9x9 grid

255	255	255	255	255	255	255	255	255	255	255	255	255	255	255	255	255	255	255	255	255	255	255	255	255	255	255
223	255	250	223	235	255	242	223	255	223	254	255	223	229	255	250	223	255	223	248	255	224	223	255	255	223	250
191	255	245	191	216	255	228	191	255	191	253	255	191	203	255	246	191	255	191	241	255	194	191	255	255	191	245
159	255	240	159	196	255	215	159	255	159	253	255	159	176	255	241	159	255	159	234	255	163	159	255	255	159	239
128	255	235	128	176	255	202	128	255	128	252	255	128	150	255	237	128	255	128	227	255	132	128	255	255	128	234
96	255	230	96	157	255	188	96	255	96	251	255	96	124	255	232	96	255	96	220	255	102	96	255	255	96	229
64	255	226	64	137	255	175	64	255	64	250	255	64	98	255	227	64	255	64	212	255	71	64	255	255	64	224
32	255	221	32	117	255	162	32	255	32	249	255	32	71	255	223	32	255	32	205	255	40	32	255	255	32	219
0	255	216	0	97	255	149	0	255	0	249	255	0	45	255	218	0	255	0	198	255	10	0	255	255	0	213
255	223	228	255	252	223	223	255	228	255	228	223	249	255	223	223	255	233	255	236	223	238	255	223	223	255	239
223	223	223	223	223	223	223	223	223	223	223	223	223	223	223	223	223	223	223	223	223	223	223	223	223	223	223
191	223	218	191	203	223	210	191	223	191	222	223	191	197	223	219	191	223	191	216	223	192	191	223	223	191	218
159	223	213	159	184	223	197	159	223	159	222	223	159	171	223	214	159	223	159	209	223	162	159	223	223	159	213
128	223	208	128	164	223	183	128	223	128	221	223	128	144	223	209	128	223	128	202	223	131	128	223	223	128	208
96	223	203	96	144	223	170	96	223	96	220	223	96	118	223	205	96	223	96	195	223	100	96	223	223	96	202
64	223	199	64	125	223	157	64	223	64	219	223	64	92	223	200	64	223	64	188	223	70	64	223	223	64	197
32	223	194	32	105	223	143	32	223	32	218	223	32	66	223	195	32	223	32	181	223	39	32	223	223	32	192
0	223	189	0	85	223	130	0	223	0	218	223	0	40	223	191	0	223	0	173	223	8	0	223	223	0	187
255	191	200	255	248	191	191	255	200	255	201	191	242	255	191	191	255	211	255	217	191	221	255	191	191	255	223
223	191	196	223	220	191	191	223	196	223	196	191	217	223	191	191	223	201	223	204	191	206	223	191	191	223	207
191	191	191	191	191	191	191	191	191	191	191	191	191	191	191	191	191	191	191	191	191	191	191	191	191	191	191
159	191	186	159	172	191	178	159	191	159	190	191	159	165	191	187	159	191	159	184	191	161	159	191	191	159	186
128	191	181	128	152	191	165	128	191	128	190	191	128	139	191	182	128	191	128	177	191	130	128	191	191	128	181
96	191	177	96	132	191	151	96	191	96	189	191	96	113	191	177	96	191	96	170	191	99	96	191	191	96	176
64	191	172	64	112	191	138	64	191	64	188	191	64	86	191	173	64	191	64	163	191	69	64	191	191	64	170
32	191	167	32	93	191	125	32	191	32	187	191	32	60	191	168	32	191	32	156	191	38	32	191	191	32	165
0	191	162	0	73	191	111	0	191	0	187	191	0	34	191	164	0	191	0	149	191	7	0	191	191	0	160
255	159	173	255	245	159	159	255	173	255	175	159	236	255	159	159	255	190	255	198	159	204	255	159	159	255	207
223	159	168	223	216	159	159	223	168	223	170	159	211	223	159	159	223	180	223	185	159	189	223	159	159	223	191
191	159	164	191	188	159	159	191	164	191	164	159	185	191	159	159	191	169	191	172	159	174	191	159	159	191	175
159	159	159	159	159	159	159	159	159	159	159	159	159	159	159	159	159	159	159	159	159	159	159	159	159	159	159
128	159	154	128	140	159	146	128	159	128	159	159	128	133	159	155	128	159	128	152	159	129	128	159	159	128	154
96	159	150	96	120	159	133	96	159	96	158	159	96	107	159	150	96	159	96	145	159	98	96	159	159	96	149
64	159	145	64	100	159	119	64	159	64	157	159	64	81	159	146	64	159	64	138	159	67	64	159	159	64	144
32	159	140	32	81	159	106	32	159	32	156	159	32	54	159	141	32	159	32	131	159	37	32	159	159	32	139
0	159	135	0	61	159	93	0	159	0	155	159	0	28	159	136	0	159	0	124	159	6	0	159	159	0	133
255	128	145	255	242	128	128	255	145	255	148	128	230	255	128	128	255	168	255	179	128	187	255	128	128	255	190
223	128	141	223	213	128	128	223	141	223	143	128	204	223	128	128	223	158	223	166	128	172	223	128	128	223	175
191	128	136	191	185	128	128	191	136	191	138	128	179	191	128	128	191	148	191	153	128	157	191	128	128	191	159
159	128	132	159	156	128	128	159	132	159	133	128	153	159	128	128	159	138	159	140	128	142	159	128	128	159	143
128	128	128	128	128	128	128	128	128	128	128	128	128	128	128	128	128	128	128	128	128	128	128	128	128	128	128
96	128	123	96	108	128	114	96	128	96	127	128	96	101	128	123	96	128	96	120	128	97	96	128	128	96	122
64	128	118	64	88	128	101	64	128	64	126	128	64	75	128	118	64	128	64	113	128	66	64	128	128	64	117
32	128	113	32	68	128	88	32	128	32	125	128	32	49	128	114	32	128	32	106	128	35	32	128	128	32	112
0	128	108	0	49	128	74	0	128	0	124	128	0	23	128	109	0	128	0	99	128	5	0	128	128	0	107
255	96	118	255	238	96	96	255	118	255	121	96	223	255	96	96	255	146	255	160	96	170	255	96	96	255	174
223	96	114	223	210	96	96	223	114	223	116	96	198	223	96	96	223	136	223	147	96	155	223	96	96	223	158
191	96	109	191	181	96	96	191	109	191	111	96	172	191	96	96	191	126	191	134	96	140	191	96	96	191	143
159	96	105	159	153	96	96	159	105	159	106	96	147	159	96	96	159	116	159	121	96	125	159	96	96	159	127
128	96	100	128	124	96	96	128	100	128	101	96	121	128	96	96	128	106	128	109	96	110	128	96	96	128	111
96	96	96	96	96	96	96	96	96	96	96	96	96	96	96	96	96	96	96	96	96	96	96	96	96	96	96
64	96	91	64	76	96	82	64	96	64	95	96	64	69	96	91	64	96	64	89	96	65	64	96	96	64	90
32	96	86	32	56	96	69	32	96	32	94	96	32	43	96	86	32	96	32	81	96	34	32	96	96	32	85
0	96	81	0	37	96	56	0	96	0	93	96	0	17	96	82	0	96	0	74	96	4	0	96	96	0	80
255	64	91	255	235	64	64	255	91	255	94	64	217	255	64	64	255	124	255	141	64	153	255	64	64	255	158
223	64	86	223	206	64	64	223	86	223	89	64	192	223	64	64	223	114	223	128	64	138	223	64	64	223	142
191	64	82	191	178	64	64	191	82	191	84	64	166	191	64	64	191	104	191	115	64	123	191	64	64	191	127
159	64	77	159	149	64	64	159	77	159	79	64	140	159	64	64	159	94	159	102	64	108	159	64	64	159	111
128	64	73	128	121	64	64	128	73	128	74	64	115	128	64	64	128	84	128	90	64	93	128	64	64	128	95
96	64	68	96	92	64	64	96	68	96	69	64	89	96	64	64	96	74	96	77	64	79	96	64	64	96	79
64	64	64	64	64	64	64	64	64	64	64	64	64	64	64	64	64	64	64	64	64	64	64	64	64	64	64
32	64	59	32	44	64	50	32	64	32	63	64	32	38	64	59	32	64	32	57	64	33	32	64	64	32	59
0	64	54	0	24	64	37	0	64	0	62	64	0	11	64	55	0	64	0	50	64	2	0	64	64	0	53
255	32	63	255	231	32	32	255	63	255	68	32	211	255	32	32	255	103	255	122	32	136	255	32	32	255	142
223	32	59	223	203	32	32	223	59	223	63	32	185	223	32	32	223	92	223	109	32	121	223	32	32	223	126
191	32	54	191	174	32	32	191	54	191	57	32	160	191	32	32	191	82	191	96	32	106	191	32	32	191	110
159	32	50	159	146	32	32	159	50	159	52	32	134	159	32	32	159	72	159	83	32	91	159	32	32	159	95
128	32	45	128	117	32	32	128	45	128	47	32	109	128	32	32	128	62	128	71	32	76	128	32	32	128	79
96	32	41	96	89	32	32	96	41	96	42	32	83	96	32	32	96	52	96	58	32	61	96	32	32	96	63
64	32	36	64	60	32	32	64	36	64	37	32	57	64	32	32	64	42	64	45	32	47	64	32	32	64	48
32	32	32	32	32	32	32	32	32	32	32	32	32	32	32	32	32	32	32	32	32	32	32	32	32	32	32
0	32	27	0	12	32	19	0	32	0	31	32	0	6	32	27	0	32	0	25	32	1	0	32	32	0	27
255	0	36	255	228	0	0	255	36	255	41	0	205	255	0	0	255	81	255	103	0	118	255	0	0	255	126
223	0	31	223	200	0	0	223	31	223	36	0	179	223	0	0	223	71	223	90	0	104	223	0	0	223	110
191	0	27	191	171	0	0	191	27	191	31	0	153	191	0	0	191	61	191	77	0	89	191	0	0	191	94
159	0	22	159	143	0	0	159	22	159	26	0	128	159	0	0	159	50	159	65	0	74	159	0	0	159	79
128	0	18	128	114	0	0	128	18	128	20	0	102	128	0	0	128	40	128	52	0	59	128	0	0	128	63
96	0	13	96	86	0	0	96	13	96	15	0	77	96	0	0	96	30	96	39	0	44	96	0	0	96	47
64	0	9	64	57	0	0	64	9	64	10	0	51	64	0	0	64	20	64	26	0	30	64	0	0	64	31
32	0	4	32	29	0	0	32	4	32	5	0	26	32	0	0	32	10	32	13	0	15	32	0	0	32	16
0	0	0	0	0	0	0	0	0	0	0	0	0	0	0	0	0	0	0	0	0	0	0	0	0	0	0

% olv*_8bit, 9x9x9 grid

255	255	255	255	255	255	255	255	255	0	0	0	0	0	0	0	0	0			
223	242	255	233	223	255	255	223	239	32	32	32	17	17	17	255	255	255			
191	228	255	211	191	255	255	191	222	64	64	64	34	34	34	255	0	36			
159	215	255	189	159	255	255	159	206	96	96	96	51	51	51	0	255	216			
128	201	255	167	128	255	255	128	190	128	128	128	68	68	68	255	228	0			
96	188	255	145	96	255	255	96	174	159	159	159	85	85	85	0	97	255			
64	175	255	123	64	255	255	64	157	191	191	191	102	102	102	0	255	36			
32	161	255	101	32	255	255	32	141	223	223	223	119	119	119	149	0	255			
0	148	255	79	0	255	255	0	125	255	255	255	136	136	136						
255	244	223	227	255	223	223	255	244	0	0	0	153	153	153						
223	223	223	223	223	223	223	223	223	32	32	32	170	170	170						
191	210	223	201	191	223	223	191	207	64	64	64	187	187	187						
159	196	223	179	159	223	223	159	191	96	96	96	204	204	204						
128	183	223	157	128	223	223	128	174	128	128	128	221	221	221						
96	170	223	135	96	223	223	96	158	159	159	159	238	238	238						
64	156	223	113	64	223	223	64	142	191	191	191	255	255	255						
32	143	223	91	32	223	223	32	125	223	223	223	0	0	0						
0	129	223	69	0	223	223	0	109	255	255	255	17	17	17						
255	233	191	199	255	191	191	255	234	0	0	0	34	34	34						
223	212	191	195	223	191	191	223	213	32	32	32	51	51	51						
191	191	191	191	191	191	191	191	191	64	64	64	68	68	68						
159	178	191	169	159	191	191	159	175	96	96	96	85	85	85						
128	164	191	147	128	191	191	128	159	128	128	128	102	102	102						
96	151	191	125	96	191	191	96	142	159	159	159	119	119	119						
64	138	191	103	64	191	191	64	126	191	191	191	136	136	136						
32	124	191	81	32	191	191	32	110	223	223	223	153	153	153						
0	111	191	59	0	191	191	0	94	255	255	255	170	170	170						
255	221	159	172	255	159	159	255	223	0	0	0	187	187	187						
223	201	159	167	223	159	159	223	202	32	32	32	204	204	204						
191	180	159	163	191	159	159	191	181	64	64	64	221	221	221						
159	159	159	159	159	159	159	159	159	96	96	96	238	238	238						
128	146	159	137	128	159	159	128	143	128	128	128	255	255	255						
96	133	159	115	96	159	159	96	127	159	159	159	0	0	0						
64	119	159	93	64	159	159	64	111	191	191	191	17	17	17						
32	106	159	71	32	159	159	32	94	223	223	223	34	34	34						
0	92	159	49	0	159	159	0	78	255	255	255	51	51	51						
255	210	128	144	255	128	128	255	213				68	68	68						
223	190	128	140	223	128	128	223	192				85	85	85						
191	169	128	136	191	128	128	191	170				102	102	102						
159	148	128	132	159	128	128	159	149				119	119	119						
128	128	128	128	128	128	128	128	128				136	136	136						
96	114	128	106	96	128	128	96	111				153	153	153						
64	101	128	84	64	128	128	64	95				170	170	170						
32	87	128	62	32	128	128	32	79				187	187	187						
0	74	128	40	0	128	128	0	62				204	204	204						
255	199	96	116	255	96	96	255	202				221	221	221						
223	178	96	112	223	96	96	223	181				238	238	238						
191	158	96	108	191	96	96	191	160				255	255	255						
159	137	96	104	159	96	96	159	138				0	0	0						
128	116	96	100	128	96	96	128	117				17	17	17						
96	96	96	96	96	96	96	96	96				34	34	34						
64	82	96	74	64	96	96	64	79				51	51	51						
32	69	96	52	32	96	96	32	63				68	68	68						
0	55	96	30	0	96	96	0	47				85	85	85						
255	188	64	88	255	64	64	255	192				102	102	102						
223	167	64	84	223	64	64	223	170				119	119	119						
191	147	64	80	191	64	64	191	149				136	136	136						
159	126	64	76	159	64	64	159	128				153	153	153						
128	105	64	72	128	64	64	128	106				170	170	170						
96	84	64	68	96	64	64	96	85				187	187	187						
64	64	64	64	64	64	64	64	64				204	204	204						
32	50	64	42	32	64	64	32	47				221	221	221						
0	37	64	20	0	64	64	0	31				238	238	238						
255	177	32	60	255	32	32	255	181				255	255	255						
223	156	32	56	223	32	32	223	160												
191	135	32	52	191	32	32	191	139												
159	115	32	48	159	32	32	159	117												
128	94	32	44	128	32	32	128	96												
96	73	32	40	96	32	32	96	75												
64	53	32	36	64	32	32	64	53												
32	32	32	32	32	32	32	32	32												
0	18	32	10	0	32	32	0	16												
255	166	0	32	255	0	0	255	171												
223	145	0	28	223	0	0	223	149												
191	124	0	24	191	0	0	191	128												
159	104	0	20	159	0	0	159	107												
128	83	0	16	128	0	0	128	85												
96	62	0	12	96	0	0	96	64												
64	41	0	8	64	0	0	64	43												
32	21	0	4	32	0	0	32	21												
0	0	0	0	0	0	0	0	0												

%LAB*a,CIE	O:47.5 55.1 33.4	Y:88.2 -12.7 75.5	L:56.7 -57.3 31.3	C:52.1 -30.4 -34.9	V:33.9 20.9 -38.9	M:46.5 63.3 -10.7	N:19.5 0.0 0.0	W:93.0 0.0 0.0
93.0 0.0 0.0	93.0 0.0 0.0	93.0 0.0 0.0	93.0 0.0 0.0	93.0 0.0 0.0	93.0 0.0 0.0	93.0 0.0 0.0	93.0 0.0 0.0	93.0 0.0 0.0
88.0 -4.3 -3.2	86.5 0.1 -4.7	86.4 5.2 -3.2	87.9 -3.6 -4.4	86.1 1.4 -4.8	86.9 6.8 -2.1	87.3 -2.2 -4.5	85.7 2.8 -4.8	87.2 7.7 -0.4
83.0 -8.5 -6.4	80.0 0.3 -9.3	79.8 10.4 -6.3	82.7 -7.2 -8.8	79.1 2.7 -9.5	80.7 13.6 -4.2	81.6 -4.3 -9.0	78.4 5.5 -9.5	81.5 15.5 -0.8
77.9 -12.8 -9.6	73.5 0.4 -14.0	73.2 15.5 -9.5	77.5 -10.8 -13.1	72.2 4.1 -14.3	74.6 20.3 -6.3	75.9 -6.5 -13.5	71.0 8.3 -14.3	75.7 23.2 -1.2
72.9 -17.1 -12.9	67.0 0.6 -18.7	66.5 20.7 -12.6	72.3 -14.4 -17.5	65.3 5.5 -19.1	68.4 27.1 -8.4	70.3 -8.6 -18.0	63.7 11.1 -19.1	69.9 31.0 -1.6
67.9 -21.3 -16.1	60.5 0.7 -23.4	59.9 25.9 -15.8	67.1 -17.9 -21.9	58.3 6.8 -23.8	62.3 33.9 -10.5	64.6 -10.8 -22.5	56.3 13.8 -23.8	64.1 38.7 -2.0
62.8 -25.6 -19.3	54.0 0.9 -28.0	53.3 31.1 -19.0	61.9 -21.5 -26.3	51.4 8.2 -28.6	56.1 40.7 -12.6	58.9 -12.9 -27.0	49.0 16.6 -28.6	58.3 46.4 -2.4
57.8 -29.9 -22.5	47.5 1.0 -32.7	46.7 36.3 -22.1	56.7 -25.1 -30.7	44.4 9.5 -33.4	50.0 47.5 -14.7	53.2 -15.1 -31.4	41.6 19.4 -33.3	52.5 54.2 -2.8
52.8 -34.1 -25.7	40.9 1.1 -37.4	40.0 41.4 -25.3	51.5 -28.7 -35.0	37.5 10.9 -38.1	43.8 54.3 -16.8	47.5 -17.2 -35.9	34.3 22.2 -38.1	46.7 61.9 -3.2
87.3 7.0 3.4	91.7 -0.4 8.7	88.4 -6.4 2.1	88.2 5.5 5.0	91.5 -2.9 8.1	88.3 -5.7 0.4	89.3 3.7 6.1	90.2 -4.8 6.3	88.2 -5.2 -0.9
83.8 0.0 0.0	83.8 0.0 0.0	83.8 0.0 0.0	83.8 0.0 0.0	83.8 0.0 0.0	83.8 0.0 0.0	83.8 0.0 0.0	83.8 0.0 0.0	83.8 0.0 0.0
78.8 -4.3 -3.2	77.3 0.1 -4.7	77.2 5.2 -3.2	78.7 -3.6 -4.4	76.9 1.4 -4.8	77.7 6.8 -2.1	78.1 -2.2 -4.5	76.5 2.8 -4.8	78.0 7.7 -0.4
73.8 -8.5 -6.4	70.8 0.3 -9.3	70.6 10.4 -6.3	73.5 -7.2 -8.8	70.0 2.7 -9.5	71.5 13.6 -4.2	72.4 -4.3 -9.0	69.2 5.5 -9.5	72.3 15.5 -0.8
68.7 -12.8 -9.6	64.3 0.4 -14.0	64.0 15.5 -9.5	68.3 -10.8 -13.1	63.0 4.1 -14.3	65.4 20.3 -6.3	66.8 -6.5 -13.5	61.8 8.3 -14.3	66.5 23.2 -1.2
63.7 -17.1 -12.9	57.8 0.6 -18.7	57.3 20.7 -12.6	63.1 -14.4 -17.5	56.1 5.5 -19.1	59.2 27.1 -8.4	61.1 -8.6 -18.0	54.5 11.1 -19.1	60.7 31.0 -1.6
58.7 -21.3 -16.1	51.3 0.7 -23.4	50.7 25.9 -15.8	57.9 -17.9 -21.9	49.1 6.8 -23.8	53.1 33.9 -10.5	55.4 -10.8 -22.5	47.1 13.8 -23.8	54.9 38.7 -2.0
53.6 -25.6 -19.3	44.8 0.9 -28.0	44.1 31.1 -19.0	52.7 -21.5 -26.3	42.2 8.2 -28.6	46.9 40.7 -12.6	49.7 -12.9 -27.0	39.8 16.6 -28.6	49.1 46.4 -2.4
48.6 -29.9 -22.5	38.3 1.0 -32.7	37.5 36.3 -22.1	47.5 -25.1 -30.7	35.2 9.5 -33.4	40.8 47.5 -14.7	44.0 -15.1 -31.4	32.4 19.4 -33.3	43.3 54.2 -2.8
81.6 14.1 6.7	90.3 -0.7 17.3	83.7 -12.8 4.1	83.3 11.1 10.0	89.9 -5.8 16.2	83.5 -11.5 0.8	85.5 7.4 12.3	87.3 -9.6 12.6	83.3 -10.4 -1.8
78.1 7.0 3.4	82.5 -0.4 8.7	79.2 -6.4 2.1	79.0 5.5 5.0	82.3 -2.9 8.1	79.1 -5.7 0.4	80.1 3.7 6.1	81.0 -4.8 6.3	79.0 -5.2 -0.9
74.6 0.0 0.0	74.6 0.0 0.0	74.6 0.0 0.0	74.6 0.0 0.0	74.6 0.0 0.0	74.6 0.0 0.0	74.6 0.0 0.0	74.6 0.0 0.0	74.6 0.0 0.0
69.6 -4.3 -3.2	68.1 0.1 -4.7	68.0 5.2 -3.2	69.5 -3.6 -4.4	67.7 1.4 -4.8	68.5 6.8 -2.1	68.9 -2.2 -4.5	67.3 2.8 -4.8	68.9 7.7 -0.4
64.6 -8.5 -6.4	61.6 0.3 -9.3	61.4 10.4 -6.3	64.3 -7.2 -8.8	60.8 2.7 -9.5	62.3 13.6 -4.2	63.3 -4.3 -9.0	60.0 5.5 -9.5	63.1 15.5 -0.8
59.5 -12.8 -9.6	55.1 0.4 -14.0	54.8 15.5 -9.5	59.1 -10.8 -13.1	53.8 4.1 -14.3	56.2 20.3 -6.3	57.6 -6.5 -13.5	52.6 8.3 -14.3	57.3 23.2 -1.2
54.5 -17.1 -12.9	48.6 0.6 -18.7	48.1 20.7 -12.6	53.9 -14.4 -17.5	46.9 5.5 -19.1	50.0 27.1 -8.4	51.9 -8.6 -18.0	45.3 11.1 -19.1	51.5 31.0 -1.6
49.5 -21.3 -16.1	42.1 0.7 -23.4	41.5 25.9 -15.8	48.7 -17.9 -21.9	39.9 6.8 -23.8	43.9 33.9 -10.5	46.2 -10.8 -22.5	37.9 13.8 -23.8	45.7 38.7 -2.0
44.4 -25.6 -19.3	35.6 0.9 -28.0	34.9 31.1 -19.0	43.5 -21.5 -26.3	33.0 8.2 -28.6	37.7 40.7 -12.6	40.5 -12.9 -27.0	30.6 16.6 -28.6	39.9 46.4 -2.4
75.9 21.1 10.1	89.0 -1.1 26.0	79.0 -19.2 6.2	78.4 16.6 15.0	88.4 -8.8 24.4	78.7 -17.2 1.2	81.7 11.1 18.4	84.5 -14.3 18.8	78.4 -15.6 -2.6
72.4 14.1 6.7	81.1 -0.7 17.3	74.5 -12.8 4.1	74.1 11.1 10.0	80.7 -5.8 16.2	74.3 -11.5 0.8	76.3 7.4 12.3	78.1 -9.6 12.6	74.1 -10.4 -1.8
68.9 7.0 3.4	73.3 -0.4 8.7	70.0 -6.4 2.1	69.8 5.5 5.0	73.1 -2.9 8.1	69.9 -5.7 0.4	70.9 3.7 6.1	71.8 -4.8 6.3	69.8 -5.2 -0.9
65.4 0.0 0.0	65.4 0.0 0.0	65.4 0.0 0.0	65.4 0.0 0.0	65.4 0.0 0.0	65.4 0.0 0.0	65.4 0.0 0.0	65.4 0.0 0.0	65.4 0.0 0.0
60.4 -4.3 -3.2	58.9 0.1 -4.7	58.8 5.2 -3.2	60.3 -3.6 -4.4	58.5 1.4 -4.8	59.3 6.8 -2.1	59.8 -2.2 -4.5	58.1 2.8 -4.8	59.7 7.7 -0.4
55.4 -8.5 -6.4	52.4 0.3 -9.3	52.2 10.4 -6.3	55.1 -7.2 -8.8	51.6 2.7 -9.5	53.1 13.6 -4.2	54.1 -4.3 -9.0	50.8 5.5 -9.5	53.9 15.5 -0.8
50.3 -12.8 -9.6	45.9 0.4 -14.0	45.6 15.5 -9.5	49.9 -10.8 -13.1	44.6 4.1 -14.3	47.0 20.3 -6.3	48.4 -6.5 -13.5	43.4 8.3 -14.3	48.1 23.2 -1.2
45.3 -17.1 -12.9	39.4 0.6 -18.7	38.9 20.7 -12.6	44.7 -14.4 -17.5	37.7 5.5 -19.1	40.8 27.1 -8.4	42.7 -8.6 -18.0	36.1 11.1 -19.1	42.3 31.0 -1.6
40.3 -21.3 -16.1	32.9 0.7 -23.4	32.3 25.9 -15.8	39.5 -17.9 -21.9	30.7 6.8 -23.8	34.7 33.9 -10.5	37.0 -10.8 -22.5	28.7 13.8 -23.8	36.5 38.7 -2.0
70.2 28.1 13.4	87.6 -1.4 34.7	74.4 -25.6 8.2	73.5 22.1 20.1	86.8 -11.7 32.5	73.9 -23.0 1.6	77.9 14.8 24.6	81.6 -19.1 25.1	73.5 -20.9 -3.5
66.7 21.1 10.1	79.8 -1.1 26.0	69.8 -19.2 6.2	69.2 16.6 15.0	79.2 -8.8 24.4	69.5 -17.2 1.2	72.5 11.1 18.4	75.3 -14.3 18.8	69.2 -15.6 -2.6
63.2 14.1 6.7	71.9 -0.7 17.3	65.3 -12.8 4.1	64.9 11.1 10.0	71.5 -5.8 16.2	65.1 -11.5 0.8	67.1 7.4 12.3	68.9 -9.6 12.6	64.9 -10.4 -1.8
59.7 7.0 3.4	64.1 -0.4 8.7	60.8 -6.4 2.1	60.6 5.5 5.0	63.9 -2.9 8.1	60.7 -5.7 0.4	61.7 3.7 6.1	62.6 -4.8 6.3	60.6 -5.2 -0.9
56.2 0.0 0.0	56.2 0.0 0.0	56.2 0.0 0.0	56.2 0.0 0.0	56.2 0.0 0.0	56.2 0.0 0.0	56.2 0.0 0.0	56.2 0.0 0.0	56.2 0.0 0.0
51.2 -4.3 -3.2	49.7 0.1 -4.7	49.6 5.2 -3.2	51.1 -3.6 -4.4	49.3 1.4 -4.8	50.1 6.8 -2.1	50.6 -2.2 -4.5	48.9 2.8 -4.8	50.5 7.7 -0.4
46.2 -8.5 -6.4	43.2 0.3 -9.3	43.0 10.4 -6.3	45.9 -7.2 -8.8	42.4 2.7 -9.5	43.9 13.6 -4.2	44.9 -4.3 -9.0	41.6 5.5 -9.5	44.7 15.5 -0.8
41.1 -12.8 -9.6	36.7 0.4 -14.0	36.4 15.5 -9.5	40.7 -10.8 -13.1	35.4 4.1 -14.3	37.8 20.3 -6.3	39.2 -6.5 -13.5	34.2 8.3 -14.3	38.9 23.2 -1.2
36.1 -17.1 -12.9	30.2 0.6 -18.7	29.7 20.7 -12.6	35.5 -14.4 -17.5	28.5 5.5 -19.1	31.6 27.1 -8.4	33.5 -8.6 -18.0	26.9 11.1 -19.1	33.1 31.0 -1.6
64.5 35.2 16.8	86.3 -1.8 43.4	69.7 -32.0 10.3	68.6 27.7 25.1	85.3 -14.6 40.6	69.1 -28.7 2.1	74.1 18.5 30.7	78.7 -23.9 31.4	68.7 -26.1 -4.4
61.0 28.1 13.4	78.4 -1.4 34.7	65.2 -25.6 8.2	64.3 22.1 20.1	77.6 -11.7 32.5	64.7 -23.0 1.6	68.7 14.8 24.6	72.4 -19.1 25.1	64.3 -20.9 -3.5
57.5 21.1 10.1	70.6 -1.1 26.0	60.6 -19.2 6.2	60.0 16.6 15.0	70.0 -8.8 24.4	60.3 -17.2 1.2	63.3 11.1 18.4	66.1 -14.3 18.8	60.0 -15.6 -2.6
54.0 14.1 6.7	62.7 -0.7 17.3	56.1 -12.8 4.1	55.7 11.1 10.0	62.3 -5.8 16.2	55.9 -11.5 0.8	57.9 7.4 12.3	59.7 -9.6 12.6	55.7 -10.4 -1.8
50.5 7.0 3.4	54.9 -0.4 8.7	51.6 -6.4 2.1	51.4 5.5 5.0	54.7 -2.9 8.1	51.5 -5.7 0.4	52.5 3.7 6.1	53.4 -4.8 6.3	51.4 -5.2 -0.9
47.1 0.0 0.0	47.1 0.0 0.0	47.1 0.0 0.0	47.1 0.0 0.0	47.1 0.0 0.0	47.1 0.0 0.0	47.1 0.0 0.0	47.1 0.0 0.0	47.1 0.0 0.0
42.0 -4.3 -3.2	40.5 0.1 -4.7	40.4 5.2 -3.2	41.9 -3.6 -4.4	40.1 1.4 -4.8	40.9 6.8 -2.1	41.4 -2.2 -4.5	39.7 2.8 -4.8	41.3 7.7 -0.4
37.0 -8.5 -6.4	34.0 0.3 -9.3	33.8 10.4 -6.3	36.7 -7.2 -8.8	33.2 2.7 -9.5	34.7 13.6 -4.2	35.7 -4.3 -9.0	32.4 5.5 -9.5	35.5 15.5 -0.8
31.9 -12.8 -9.6	27.5 0.4 -14.0	27.2 15.5 -9.5	31.5 -10.8 -13.1	26.2 4.1 -14.3	28.6 20.3 -6.3	30.0 -6.5 -13.5	25.0 8.3 -14.3	29.7 23.2 -1.2
58.8 42.2 20.1	84.9 -2.1 52.0	65.0 -38.4 12.3	63.7 33.2 30.1	83.7 -17.5 48.7	64.3 -34.4 2.5	70.3 22.3 36.9	75.9 -28.7 37.7	63.8 -31.3 -5.3
55.3 35.2 16.8	77.1 -1.8 43.4	60.5 -32.0 10.3	59.4 27.7 25.1	76.1 -14.6 40.6	59.9 -28.7 2.1	64.9 18.5 30.7	69.5 -23.9 31.4	59.5 -26.1 -4.4
51.8 28.1 13.4	69.2 -1.4 34.7	56.0 -25.6 8.2	55.1 22.1 20.1	68.4 -11.7 32.5	55.5 -23.0 1.6	59.5 14.8 24.6	63.2 -19.1 25.1	55.1 -20.9 -3.5
48.3 21.1 10.1	61.4 -1.1 26.0	51.4 -19.2 6.2	50.8 16.6 15.0	60.8 -8.8 24.4	51.1 -17.2 1.2	54.1 11.1 18.4	56.9 -14.3 18.8	50.8 -15.6 -2.6
44.8 14.1 6.7	53.5 -0.7 17.3	46.9 -12.8 4.1	46.5 11.1 10.0	53.1 -5.8 16.2	46.7 -11.5 0.8	48.7 7.4 12.3	50.5 -9.6 12.6	46.5 -10.4 -1.8
41.3 7.0 3.4	45.7 -0.4 8.7	42.4 -6.4 2.1	42.2 5.5 5.0	45.5 -2.9 8.1	42.3 -5.7 0.4	43.3 3.7 6.1	44.2 -4.8 6.3	42.2 -5.2 -0.9
37.9 0.0 0.0	37.9 0.0 0.0	37.9 0.0 0.0	37.9 0.0 0.0	37.9 0.0 0.0	37.9 0.0 0.0	37.9 0.0 0.0	37.9 0.0 0.0	37.9 0.0 0.0
32.8 -4.3 -3.2	31.3 0.1 -4.7	31.2 5.2 -3.2	32.7 -3.6 -4.4	30.9 1.4 -4.8	31.7 6.8 -2.1	32.2 -2.2 -4.5	30.5 2.8 -4.8	32.1 7.7 -0.4
27.8 -8.5 -6.4	24.8 0.3 -9.3	24.6 10.4 -6.3	27.5 -7.2 -8.8	24.0 2.7 -9.5	25.6 13.6 -4.2	26.5 -4.3 -9.0	23.2 5.5 -9.5	26.3 15.5 -0.8
53.1 49.3 23.5	83.6 -2.5 60.7	60.3 -44.8 14.4	58.9 38.7 35.1	82.2 -20.5 56.8	59.5 -40.2 2.9	66.5 26.0 43.0	73.0 -33.4 44.0	58.9 -36.5 -6.2
49.6 42.2 20.1	75.7 -2.1 52.0	55.8 -38.4 12.3	54.6 33.2 30.1	74.5 -17.5 48.7	55.1 -34.4 2.5	61.1 22.3 36.9	66.7 -28.7 37.7	54.6 -31.3 -5.3
46.1 35.2 16.8	67.9 -1.8 43.4	51.3 -32.0 10.3	50.2 27.7 25.1	66.9 -14.6 40.6	50.7 -28.7 2.1	55.7 18.5 30.7	60.3 -23.9 31.4	50.3 -26.1 -4.4
42.6 28.1 13.4	60.0 -1.4 34.7	46.8 -25.6 8.2	45.9 22.1 20.1	59.2 -11.7 32.5	46.3 -23.0 1.6	50.3 14.8 24.6	54.0 -19.1 25.1	45.9 -20.9 -3.5
39.1 21.1 10.1	52.2 -1.1 26.0	42.2 -19.2 6.2	41.6 16.6 15.0	51.6 -8.8 24.4	41.9 -17.2 1.2	44.9 11.1 18.4	47.7 -14.3 18.8	41.6 -15.6 -2.6
35.6 14.1 6.7	44.4 -0.7 17.3	37.7 -12.8 4.1	37.3 11.1 10.0	44.0 -5.8 16.2	37.5 -11.5 0.8	39.5 7.4 12.3	41.3 -9.6 12.6	37.3 -10.4 -1.8
32.1 7.0 3.4	36.5 -0.4 8.7	33.2 -6.4 2.1	33.0 5.5 5.0	36.3 -2.9 8.1	33.1 -5.7 0.4	34.1 3.7 6.1	35.0 -4.8 6.3	33.0 -5.2 -0.9
28.7 0.0 0.0	28.7 0.0 0.0	28.7 0.0 0.0	28.7 0.0 0.0	28.7 0.0 0.0	28.7 0.0 0.0	28.7 0.0 0.0	28.7 0.0 0.0	28.7 0.0 0.0
23.6 -4.3 -3.2	22.1 0.1 -4.7	22.0 5.2 -3.2	23.5 -3.6 -4.4	21.7 1.4 -4.8	22.5 6.8 -2.1	23.0 -2.2 -4.5	21.3 2.8 -4.8	22.9 7.7 -0.4
47.4 56.3 26.8	82.2 -2.8 69.4	55.7 -51.3 16.4	54.0 44.3 40.1	80.6 -23.4 65.0	54.8 -45.9 3.3	62.7 29.7 49.2	70.2 -38.2 50.2	54.0 -41.7 -7.1
43.9 49.3 23.5	74.4 -2.5 60.7	51.1 -44.8 14.4	49.7 38.7 35.1	73.0 -20.5 56.8	50.3 -40.2 2.9	57.3 26.0 43.0	63.8 -33.4 44.0	49.7 -36.5 -6.2
40.4 42.2 20.1	66.5 -2.1 52.0	46.6 -38.4 12.3	45.4 33.2 30.1	65.3 -17.5 48.7	45.9 -34.4 2.5	51.9 22.3 36.9	57.5 -28.7 37.7	45.4 -31.3 -5.3
36.9 35.2 16.8	58.7 -1.8 43.4	42.1 -32.0 10.3	41.0 27.7 25.1	57.7 -14.6 40.6	41.5 -28.7 2.1	46.5 18.5 30.7	51.1 -23.9 31.4	41.1 -26.1 -4.4
33.4 28.1 13.4	50.8 -1.4 34.7	37.6 -25.6 8.2	36.7 22.1 20.1	50.0 -11.7 32.5	37.1 -23.0 1.6	41.1 14.8 24.6	44.8 -19.1 25.1	36.7 -20.9 -3.5
29.9 21.1 10.1	43.0 -1.1 26.0	33.0 -19.2 6.2	32.4 16.6 15.0	42.4 -8.8 24.4	32.7 -17.2 1.2	35.7 11.1 18.4	38.5 -14.3 18.8	32.4 -15.6 -2.6
26.4 14.1 6.7	35.2 -0.7 17.3	28.5 -12.8 4.1	28.1 11.1 10.0	34.8 -5.8 16.2	28.3 -11.5 0.8	30.3 7.4 12.3	32.1 -9.6 12.6	28.1 -10.4 -1.8
22.9 7.0 3.4	27.3 -0.4 8.7	24.0 -6.4 2.1	23.8 5.5 5.0	27.1 -2.9 8.1	23.9 -5.7 0.4	24.9 3.7 6.1	25.8 -4.8 6.3	23.8 -5.2 -0.9
19.5 0.0 0.0	19.5 0.0 0.0	19.5 0.0 0.0	19.5 0.0 0.0	19.5 0.0 0.0	19.5 0.0 0.0	19.5 0.0 0.0	19.5 0.0 0.0	19.5 0.0 0.0
%XYZa,CIE	O:27.0 16.4 6.0	Y:63.2 72.4 15.3	L:12.8 24.6 11.3	C:13.9 20.3 48.1	V:10.0 8.0 26.6	M:28.0 15.7 22.7	N:2.7 2.9 3.1	W:79.0 83.1 90.5

%LAB*a,CIE O:47.5 55.1 33.4 Y:88.2 -12.7 75.5 L:56.7 -57.3 31.3 C:52.1 -30.4 -34.9 V:33.9 20.9 -38.9 M:46.5 63.3 -10.7 N:19.5 0.0 0.0 W:93.0 0.0 0.0

93.0	0.0	0.0	93.0	0.0	0.0	93.0	0.0	0.0	19.5	0.0	0.0	19.5	0.0	0.0	19.5	0.0	0.0						
86.9	-1.0	-4.6	86.0	3.9	-4.0	87.3	7.4	1.5	28.7	0.0	0.0	24.4	0.0	0.0	93.0	0.0	0.0						
80.8	-1.9	-9.2	79.0	7.8	-8.0	81.5	14.8	2.9	37.9	0.0	0.0	29.3	0.0	0.0	47.4	56.3	56.3						
74.7	-2.9	-13.8	72.0	11.7	-12.0	75.8	22.2	4.4	47.1	0.0	0.0	34.2	0.0	0.0	52.8	-34.1	-34.1						
68.6	-3.9	-18.3	65.0	15.7	-16.0	70.0	29.6	5.9	56.2	0.0	0.0	39.1	0.0	0.0	82.2	-2.8	-2.8						
62.4	-4.9	-22.9	58.0	19.6	-20.0	64.3	36.9	7.4	65.4	0.0	0.0	44.0	0.0	0.0	40.9	1.1	1.1						
56.3	-5.8	-27.5	51.0	23.5	-24.0	58.5	44.3	8.8	74.6	0.0	0.0	48.9	0.0	0.0	55.7	-51.3	-51.3						
50.2	-6.8	-32.1	44.0	27.4	-28.0	52.8	51.7	10.3	83.8	0.0	0.0	53.8	0.0	0.0	40.0	41.4	41.4						
44.1	-7.8	-36.7	37.0	31.3	-32.0	47.0	59.1	11.8	93.0	0.0	0.0	58.7	0.0	0.0									
90.4	1.9	7.3	89.0	-6.5	4.6	88.1	-4.7	-2.0	19.5	0.0	0.0	63.6	0.0	0.0									
83.8	0.0	0.0	83.8	0.0	0.0	83.8	0.0	0.0	28.7	0.0	0.0	68.5	0.0	0.0									
77.7	-1.0	-4.6	76.8	3.9	-4.0	78.1	7.4	1.5	37.9	0.0	0.0	73.4	0.0	0.0									
71.6	-1.9	-9.2	69.8	7.8	-8.0	72.3	14.8	2.9	47.1	0.0	0.0	78.3	0.0	0.0									
65.5	-2.9	-13.8	62.8	11.7	-12.0	66.6	22.2	4.4	56.2	0.0	0.0	83.2	0.0	0.0									
59.4	-3.9	-18.3	55.8	15.7	-16.0	60.8	29.6	5.9	65.4	0.0	0.0	88.1	0.0	0.0									
53.3	-4.9	-22.9	48.8	19.6	-20.0	55.1	36.9	7.4	74.6	0.0	0.0	93.0	0.0	0.0									
47.1	-5.8	-27.5	41.8	23.5	-24.0	49.3	44.3	8.8	83.8	0.0	0.0	19.5	0.0	0.0									
41.0	-6.8	-32.1	34.8	27.4	-28.0	43.6	51.7	10.3	93.0	0.0	0.0	24.4	0.0	0.0									
87.7	3.7	14.6	84.9	-13.0	9.2	83.1	-9.5	-4.1	19.5	0.0	0.0	29.3	0.0	0.0									
81.2	1.9	7.3	79.8	-6.5	4.6	78.9	-4.7	-2.0	28.7	0.0	0.0	34.2	0.0	0.0									
74.6	0.0	0.0	74.6	0.0	0.0	74.6	0.0	0.0	37.9	0.0	0.0	39.1	0.0	0.0									
68.5	-1.0	-4.6	67.6	3.9	-4.0	68.9	7.4	1.5	47.1	0.0	0.0	44.0	0.0	0.0									
62.4	-1.9	-9.2	60.6	7.8	-8.0	63.1	14.8	2.9	56.2	0.0	0.0	48.9	0.0	0.0									
56.3	-2.9	-13.8	53.6	11.7	-12.0	57.4	22.2	4.4	65.4	0.0	0.0	53.8	0.0	0.0									
50.2	-3.9	-18.3	46.6	15.7	-16.0	51.6	29.6	5.9	74.6	0.0	0.0	58.7	0.0	0.0									
44.1	-4.9	-22.9	39.6	19.6	-20.0	45.9	36.9	7.4	83.8	0.0	0.0	63.6	0.0	0.0									
37.9	-5.8	-27.5	32.6	23.5	-24.0	40.1	44.3	8.8	93.0	0.0	0.0	68.5	0.0	0.0									
85.0	5.6	21.9	80.8	-19.5	13.8	78.2	-14.2	-6.1	19.5	0.0	0.0	73.4	0.0	0.0									
78.5	3.7	14.6	75.7	-13.0	9.2	73.9	-9.5	-4.1	28.7	0.0	0.0	78.3	0.0	0.0									
72.0	1.9	7.3	70.6	-6.5	4.6	69.7	-4.7	-2.0	37.9	0.0	0.0	83.2	0.0	0.0									
65.4	0.0	0.0	65.4	0.0	0.0	65.4	0.0	0.0	47.1	0.0	0.0	88.1	0.0	0.0									
59.3	-1.0	-4.6	58.4	3.9	-4.0	59.7	7.4	1.5	56.2	0.0	0.0	93.0	0.0	0.0									
53.2	-1.9	-9.2	51.4	7.8	-8.0	53.9	14.8	2.9	65.4	0.0	0.0	19.5	0.0	0.0									
47.1	-2.9	-13.8	44.4	11.7	-12.0	48.2	22.2	4.4	74.6	0.0	0.0	24.4	0.0	0.0									
41.0	-3.9	-18.3	37.4	15.7	-16.0	42.4	29.6	5.9	83.8	0.0	0.0	29.3	0.0	0.0									
34.9	-4.9	-22.9	30.4	19.6	-20.0	36.7	36.9	7.4	93.0	0.0	0.0	34.2	0.0	0.0									
82.3	7.5	29.2	76.8	-26.0	18.3	73.2	-19.0	-8.2				39.1	0.0	0.0									
75.8	5.6	21.9	71.6	-19.5	13.8	69.0	-14.2	-6.1				44.0	0.0	0.0									
69.3	3.7	14.6	66.5	-13.0	9.2	64.7	-9.5	-4.1				48.9	0.0	0.0									
62.8	1.9	7.3	61.4	-6.5	4.6	60.5	-4.7	-2.0				53.8	0.0	0.0									
56.2	0.0	0.0	56.2	0.0	0.0	56.2	0.0	0.0				58.7	0.0	0.0									
50.1	-1.0	-4.6	49.2	3.9	-4.0	50.5	7.4	1.5				63.6	0.0	0.0									
44.0	-1.9	-9.2	42.2	7.8	-8.0	44.7	14.8	2.9				68.5	0.0	0.0									
37.9	-2.9	-13.8	35.2	11.7	-12.0	39.0	22.2	4.4				73.4	0.0	0.0									
31.8	-3.9	-18.3	28.2	15.7	-16.0	33.2	29.6	5.9				78.3	0.0	0.0									
79.6	9.4	36.5	72.7	-32.4	22.9	68.3	-23.7	-10.2				83.2	0.0	0.0									
73.1	7.5	29.2	67.6	-26.0	18.3	64.0	-19.0	-8.2				88.1	0.0	0.0									
66.6	5.6	21.9	62.4	-19.5	13.8	59.8	-14.2	-6.1				93.0	0.0	0.0									
60.1	3.7	14.6	57.3	-13.0	9.2	55.5	-9.5	-4.1				19.5	0.0	0.0									
53.6	1.9	7.3	52.2	-6.5	4.6	51.3	-4.7	-2.0				24.4	0.0	0.0									
47.1	0.0	0.0	47.1	0.0	0.0	47.1	0.0	0.0				29.3	0.0	0.0									
40.9	-1.0	-4.6	40.0	3.9	-4.0	41.3	7.4	1.5				34.2	0.0	0.0									
34.8	-1.9	-9.2	33.0	7.8	-8.0	35.5	14.8	2.9				39.1	0.0	0.0									
28.7	-2.9	-13.8	26.0	11.7	-12.0	29.8	22.2	4.4				44.0	0.0	0.0									
76.9	11.2	43.7	68.6	-38.9	27.5	63.3	-28.5	-12.2				48.9	0.0	0.0									
70.4	9.4	36.5	63.5	-32.4	22.9	59.1	-23.7	-10.2				53.8	0.0	0.0									
63.9	7.5	29.2	58.4	-26.0	18.3	54.8	-19.0	-8.2				58.7	0.0	0.0									
57.4	5.6	21.9	53.2	-19.5	13.8	50.6	-14.2	-6.1				63.6	0.0	0.0									
50.9	3.7	14.6	48.1	-13.0	9.2	46.3	-9.5	-4.1				68.5	0.0	0.0									
44.4	1.9	7.3	43.0	-6.5	4.6	42.1	-4.7	-2.0				73.4	0.0	0.0									
37.9	0.0	0.0	37.9	0.0	0.0	37.9	0.0	0.0				78.3	0.0	0.0									
31.7	-1.0	-4.6	30.9	3.9	-4.0	32.1	7.4	1.5				83.2	0.0	0.0									
25.6	-1.9	-9.2	23.8	7.8	-8.0	26.3	14.8	2.9				88.1	0.0	0.0									
74.2	13.1	51.0	64.6	-45.4	32.1	58.4	-33.2	-14.3				93.0	0.0	0.0									
67.7	11.2	43.7	59.4	-38.9	27.5	54.1	-28.5	-12.2															
61.2	9.4	36.5	54.3	-32.4	22.9	49.9	-23.7	-10.2															
54.7	7.5	29.2	49.2	-26.0	18.3	45.6	-19.0	-8.2															
48.2	5.6	21.9	44.0	-19.5	13.8	41.4	-14.2	-6.1															
41.7	3.7	14.6	38.9	-13.0	9.2	37.1	-9.5	-4.1															
35.2	1.9	7.3	33.8	-6.5	4.6	32.9	-4.7	-2.0															
28.7	0.0	0.0	28.7	0.0	0.0	28.7	0.0	0.0															
22.5	-1.0	-4.6	21.7	3.9	-4.0	22.9	7.4	1.5															
71.6	15.0	58.3	60.5	-51.9	36.7	53.4	-37.9	-16.3															
65.1	13.1	51.0	55.4	-45.4	32.1	49.2	-33.2	-14.3															
58.5	11.2	43.7	50.2	-38.9	27.5	44.9	-28.5	-12.2															
52.0	9.4	36.5	45.1	-32.4	22.9	40.7	-23.7	-10.2															
45.5	7.5	29.2	40.0	-26.0	18.3	36.4	-19.0	-8.2															
39.0	5.6	21.9	34.9	-19.5	13.8	32.2	-14.2	-6.1															
32.5	3.7	14.6	29.7	-13.0	9.2	27.9	-9.5	-4.1															
26.0	1.9	7.3	24.6	-6.5	4.6	23.7	-4.7	-2.0															
19.5	0.0	0.0	19.5	0.0	0.0	19.5	0.0	0.0															

%XYZa,CIE O:27.0 16.4 6.0 Y:63.2 72.4 15.3 L:12.8 24.6 11.3 C:13.9 20.3 48.1 V:10.0 8.0 26.6 M:28.0 15.7 22.7 N:2.7 2.9 3.1 W:79.0 83.1 90.5

%LAB*a,ICC	O:51.6 58.6 35.5	Y:94.8 -13.5 80.3	L:61.3 -61.0 33.3	C:56.5 -32.3 -37.1	V:37.1 22.2 -41.4	M:50.5 67.4 -11.4	N:21.7 0.0 0.0	W:100.0 0.0 0.0
100.0 0.0 0.0	100.0 0.0 0.0	100.0 0.0 0.0	100.0 0.0 0.0	100.0 0.0 0.0	100.0 0.0 0.0	100.0 0.0 0.0	100.0 0.0 0.0	100.0 0.0 0.0
94.6 -4.0 -4.6	92.1 2.8 -5.2	93.8 8.4 -1.4	93.9 -2.1 -4.8	92.5 3.9 -4.4	93.8 8.1 0.1	93.3 -0.6 -4.9	92.8 5.1 -3.6	93.9 7.9 1.5
89.1 -8.1 -9.3	84.3 5.6 -10.4	87.6 16.8 -2.9	87.7 -4.2 -9.6	84.9 7.8 -8.9	87.7 16.3 0.2	86.6 -1.1 -9.8	85.6 10.2 -7.3	87.8 15.7 3.0
83.7 -12.1 -13.9	76.4 8.3 -15.5	81.4 25.3 -4.3	81.6 -6.3 -14.4	77.4 11.7 -13.3	81.5 24.4 0.3	80.0 -1.7 -14.7	78.5 15.2 -10.9	81.6 23.6 4.5
78.2 -16.2 -18.6	68.6 11.1 -20.7	75.3 33.7 -5.7	75.5 -8.4 -19.2	69.9 15.6 -17.7	75.4 32.6 0.3	73.3 -2.2 -19.7	71.3 20.3 -14.6	75.5 31.5 6.0
72.8 -20.2 -23.2	60.7 13.9 -25.9	69.1 42.1 -7.1	69.4 -10.5 -24.0	62.4 19.5 -22.2	69.2 40.7 0.4	66.6 -2.8 -24.6	64.1 25.4 -18.2	69.4 39.4 7.5
67.3 -24.2 -27.8	52.8 16.7 -31.1	62.9 50.5 -8.6	63.2 -12.6 -28.8	54.8 23.4 -26.6	63.1 48.8 0.5	59.9 -3.3 -29.5	56.9 30.5 -21.9	63.3 47.2 9.0
61.9 -28.3 -32.5	45.0 19.5 -36.2	56.7 59.0 -10.0	57.1 -14.7 -33.6	47.3 27.2 -31.1	56.9 57.0 0.6	53.2 -3.9 -34.4	49.8 35.6 -25.5	57.2 55.1 10.5
56.5 -32.3 -37.1	37.1 22.2 -41.4	50.5 67.4 -11.4	51.0 -16.9 -38.3	39.8 31.1 -35.5	50.8 65.1 0.7	46.6 -4.4 -39.3	42.6 40.6 -29.2	51.0 63.0 12.0
93.9 7.3 4.4	99.4 -1.7 10.0	95.2 -7.6 4.2	95.2 5.2 5.8	98.1 -3.4 8.3	95.0 -6.3 1.0	96.4 3.2 7.0	97.1 -4.9 6.9	94.8 -5.5 -1.0
90.2 0.0 0.0	90.2 0.0 0.0	90.2 0.0 0.0	90.2 0.0 0.0	90.2 0.0 0.0	90.2 0.0 0.0	90.2 0.0 0.0	90.2 0.0 0.0	90.2 0.0 0.0
84.8 -4.0 -4.6	82.4 2.8 -5.2	84.0 8.4 -1.4	84.1 -2.1 -4.8	82.7 3.9 -4.4	84.1 8.1 0.1	83.5 -0.6 -4.9	83.0 5.1 -3.6	84.1 7.9 1.5
79.3 -8.1 -9.3	74.5 5.6 -10.4	77.8 16.8 -2.9	78.0 -4.2 -9.6	75.2 7.8 -8.9	77.9 16.3 0.2	76.9 -1.1 -9.8	75.9 10.2 -7.3	78.0 15.7 3.0
73.9 -12.1 -13.9	66.6 8.3 -15.5	71.7 25.3 -4.3	71.8 -6.3 -14.4	67.6 11.7 -13.3	71.8 24.4 0.3	70.2 -1.7 -14.7	68.7 15.2 -10.9	71.9 23.6 4.5
68.4 -16.2 -18.6	58.8 11.1 -20.7	65.5 33.7 -5.7	65.7 -8.4 -19.2	60.1 15.6 -17.7	65.6 32.6 0.3	63.5 -2.2 -19.7	61.5 20.3 -14.6	65.7 31.5 6.0
63.0 -20.2 -23.2	50.9 13.9 -25.9	59.3 42.1 -7.1	59.6 -10.5 -24.0	52.6 19.5 -22.2	59.5 40.7 0.4	56.8 -2.8 -24.6	54.3 25.4 -18.2	59.6 39.4 7.5
57.6 -24.2 -27.8	43.1 16.7 -31.1	53.1 50.5 -8.6	53.4 -12.6 -28.8	45.0 23.4 -26.6	53.3 48.8 0.5	50.1 -3.3 -29.5	47.1 30.5 -21.9	53.5 47.2 9.0
52.1 -28.3 -32.5	35.2 19.5 -36.2	46.9 59.0 -10.0	47.3 -14.7 -33.6	37.5 27.2 -31.1	47.1 57.0 0.6	43.5 -3.9 -34.4	40.0 35.6 -25.5	47.4 55.1 10.5
87.9 14.6 8.9	98.7 -3.4 20.1	90.3 -15.2 8.3	90.5 10.3 11.6	96.2 -6.9 16.6	89.9 -12.7 2.1	92.8 6.4 14.0	94.2 -9.8 13.7	89.6 -11.1 -2.0
84.2 7.3 4.4	89.6 -1.7 10.0	85.4 -7.6 4.2	85.5 5.2 5.8	88.3 -3.4 8.3	85.2 -6.3 1.0	86.6 3.2 7.0	87.3 -4.9 6.9	85.0 -5.5 -1.0
80.4 0.0 0.0	80.4 0.0 0.0	80.4 0.0 0.0	80.4 0.0 0.0	80.4 0.0 0.0	80.4 0.0 0.0	80.4 0.0 0.0	80.4 0.0 0.0	80.4 0.0 0.0
75.0 -4.0 -4.6	72.6 2.8 -5.2	74.2 8.4 -1.4	74.3 -2.1 -4.8	72.9 3.9 -4.4	74.3 8.1 0.1	73.8 -0.6 -4.9	73.3 5.1 -3.6	74.3 7.9 1.5
69.5 -8.1 -9.3	64.7 5.6 -10.4	68.1 16.8 -2.9	68.2 -4.2 -9.6	65.4 7.8 -8.9	68.1 16.3 0.2	67.1 -1.1 -9.8	66.1 10.2 -7.3	68.2 15.7 3.0
64.1 -12.1 -13.9	56.8 8.3 -15.5	61.9 25.3 -4.3	62.0 -6.3 -14.4	57.8 11.7 -13.3	62.0 24.4 0.3	60.4 -1.7 -14.7	58.9 15.2 -10.9	62.1 23.6 4.5
58.7 -16.2 -18.6	49.0 11.1 -20.7	55.7 33.7 -5.7	55.9 -8.4 -19.2	50.3 15.6 -17.7	55.8 32.6 0.3	53.7 -2.2 -19.7	51.7 20.3 -14.6	55.9 31.5 6.0
53.2 -20.2 -23.2	41.1 13.9 -25.9	49.5 42.1 -7.1	49.8 -10.5 -24.0	42.8 19.5 -22.2	49.7 40.7 0.4	47.0 -2.8 -24.6	44.5 25.4 -18.2	49.8 39.4 7.5
47.8 -24.2 -27.8	33.3 16.7 -31.1	43.3 50.5 -8.6	43.7 -12.6 -28.8	35.3 23.4 -26.6	43.5 48.8 0.5	40.4 -3.3 -29.5	37.4 30.5 -21.9	43.7 47.2 9.0
81.8 22.0 13.3	98.1 -5.1 30.1	85.5 -22.9 12.5	85.7 15.5 17.4	94.3 -10.3 24.9	84.9 -19.0 3.1	89.2 9.6 21.0	91.3 -14.7 20.6	84.4 -16.6 -3.0
78.1 14.6 8.9	88.9 -3.4 20.1	80.5 -15.2 8.3	80.7 10.3 11.6	86.4 -6.9 16.6	80.1 -12.7 2.1	83.0 6.4 14.0	84.4 -9.8 13.7	79.8 -11.1 -2.0
74.4 7.3 4.4	79.8 -1.7 10.0	75.6 -7.6 4.2	75.7 5.2 5.8	78.5 -3.4 8.3	75.4 -6.3 1.0	76.8 3.2 7.0	77.5 -4.9 6.9	75.2 -5.5 -1.0
70.6 0.0 0.0	70.6 0.0 0.0	70.6 0.0 0.0	70.6 0.0 0.0	70.6 0.0 0.0	70.6 0.0 0.0	70.6 0.0 0.0	70.6 0.0 0.0	70.6 0.0 0.0
65.2 -4.0 -4.6	62.8 2.8 -5.2	64.5 8.4 -1.4	64.5 -2.1 -4.8	63.1 3.9 -4.4	64.5 8.1 0.1	64.0 -0.6 -4.9	63.5 5.1 -3.6	64.5 7.9 1.5
59.8 -8.1 -9.3	54.9 5.6 -10.4	58.3 16.8 -2.9	58.4 -4.2 -9.6	55.6 7.8 -8.9	58.3 16.3 0.2	57.3 -1.1 -9.8	56.3 10.2 -7.3	58.4 15.7 3.0
54.3 -12.1 -13.9	47.1 8.3 -15.5	52.1 25.3 -4.3	52.3 -6.3 -14.4	48.1 11.7 -13.3	52.2 24.4 0.3	50.6 -1.7 -14.7	49.1 15.2 -10.9	52.3 23.6 4.5
48.9 -16.2 -18.6	39.2 11.1 -20.7	45.9 33.7 -5.7	46.1 -8.4 -19.2	40.5 15.6 -17.7	46.0 32.6 0.3	43.9 -2.2 -19.7	41.9 20.3 -14.6	46.2 31.5 6.0
43.4 -20.2 -23.2	31.3 13.9 -25.9	39.7 42.1 -7.1	40.0 -10.5 -24.0	33.0 19.5 -22.2	39.9 40.7 0.4	37.2 -2.8 -24.6	34.8 25.4 -18.2	40.0 39.4 7.5
75.8 29.3 17.8	97.4 -6.8 40.2	80.7 -30.5 16.7	81.0 20.6 23.2	92.5 -13.8 33.2	79.8 -25.4 4.1	85.7 12.8 28.0	88.4 -19.6 27.5	79.2 -22.1 -4.0
72.0 22.0 13.3	88.3 -5.1 30.1	75.7 -22.9 12.5	75.9 15.5 17.4	84.6 -10.3 24.9	75.1 -19.0 3.1	79.5 9.6 21.0	81.5 -14.7 20.6	74.6 -16.6 -3.0
68.3 14.6 8.9	79.1 -3.4 20.1	70.8 -15.2 8.3	70.9 10.3 11.6	76.7 -6.9 16.6	70.3 -12.7 2.1	73.3 6.4 14.0	74.6 -9.8 13.7	70.1 -11.1 -2.0
64.6 7.3 4.4	70.0 -1.7 10.0	65.8 -7.6 4.2	65.9 5.2 5.8	68.8 -3.4 8.3	65.6 -6.3 1.0	67.1 3.2 7.0	67.7 -4.9 6.9	65.5 -5.5 -1.0
60.9 0.0 0.0	60.9 0.0 0.0	60.9 0.0 0.0	60.9 0.0 0.0	60.9 0.0 0.0	60.9 0.0 0.0	60.9 0.0 0.0	60.9 0.0 0.0	60.9 0.0 0.0
55.4 -4.0 -4.6	53.0 2.8 -5.2	54.7 8.4 -1.4	54.7 -2.1 -4.8	53.3 3.9 -4.4	54.7 8.1 0.1	54.2 -0.6 -4.9	53.7 5.1 -3.6	54.7 7.9 1.5
50.0 -8.1 -9.3	45.1 5.6 -10.4	48.5 16.8 -2.9	48.6 -4.2 -9.6	45.8 7.8 -8.9	48.6 16.3 0.2	47.5 -1.1 -9.8	46.5 10.2 -7.3	48.6 15.7 3.0
44.5 -12.1 -13.9	37.3 8.3 -15.5	42.3 25.3 -4.3	42.5 -6.3 -14.4	38.3 11.7 -13.3	42.4 24.4 0.3	40.8 -1.7 -14.7	39.3 15.2 -10.9	42.5 23.6 4.5
39.1 -16.2 -18.6	29.4 11.1 -20.7	36.1 33.7 -5.7	36.3 -8.4 -19.2	30.7 15.6 -17.7	36.3 32.6 0.3	34.1 -2.2 -19.7	32.1 20.3 -14.6	36.4 31.5 6.0
69.7 36.6 22.2	96.8 -8.4 50.2	75.8 -38.1 20.8	76.2 25.8 28.9	90.6 -17.2 41.5	74.8 -31.7 5.2	82.1 16.0 35.0	85.5 -24.5 34.4	74.1 -27.6 -4.9
66.0 29.3 17.8	87.6 -6.8 40.2	70.9 -30.5 16.7	71.2 20.6 23.2	82.7 -13.8 33.2	70.0 -25.4 4.1	75.9 12.8 28.0	78.6 -19.6 27.5	69.5 -22.1 -4.0
62.3 22.0 13.3	78.5 -5.1 30.1	65.9 -22.9 12.5	66.2 15.5 17.4	74.8 -10.3 24.9	65.3 -19.0 3.1	69.7 9.6 21.0	71.7 -14.7 20.6	64.9 -16.6 -3.0
58.5 14.6 8.9	69.4 -3.4 20.1	61.0 -15.2 8.3	61.1 10.3 11.6	66.9 -6.9 16.6	60.5 -12.7 2.1	63.5 6.4 14.0	64.8 -9.8 13.7	60.3 -11.1 -2.0
54.8 7.3 4.4	60.2 -1.7 10.0	56.0 -7.6 4.2	56.1 5.2 5.8	59.0 -3.4 8.3	55.8 -6.3 1.0	57.3 3.2 7.0	58.0 -4.9 6.9	55.7 -5.5 -1.0
51.1 0.0 0.0	51.1 0.0 0.0	51.1 0.0 0.0	51.1 0.0 0.0	51.1 0.0 0.0	51.1 0.0 0.0	51.1 0.0 0.0	51.1 0.0 0.0	51.1 0.0 0.0
45.6 -4.0 -4.6	43.2 2.8 -5.2	44.9 8.4 -1.4	44.9 -2.1 -4.8	43.5 3.9 -4.4	44.9 8.1 0.1	44.4 -0.6 -4.9	43.9 5.1 -3.6	45.0 7.9 1.5
40.2 -8.1 -9.3	35.4 5.6 -10.4	38.7 16.8 -2.9	38.8 -4.2 -9.6	36.0 7.8 -8.9	38.8 16.3 0.2	37.7 -1.1 -9.8	36.7 10.2 -7.3	38.8 15.7 3.0
34.7 -12.1 -13.9	27.5 8.3 -15.5	32.5 25.3 -4.3	32.7 -6.3 -14.4	28.5 11.7 -13.3	32.6 24.4 0.3	31.0 -1.7 -14.7	29.5 15.2 -10.9	32.7 23.6 4.5
63.7 43.9 26.6	96.1 -10.1 60.3	71.0 -45.7 25.0	71.5 30.9 34.7	88.7 -20.6 49.8	69.7 -38.1 6.2	78.5 19.2 42.0	82.6 -29.3 41.2	68.9 -33.2 -5.9
59.9 36.6 22.2	87.0 -8.4 50.2	66.0 -38.1 20.8	66.4 25.8 28.9	80.8 -17.2 41.5	65.0 -31.7 5.2	72.3 16.0 35.0	75.7 -24.5 34.4	64.3 -27.6 -4.9
56.2 29.3 17.8	77.8 -6.8 40.2	61.1 -30.5 16.7	61.4 20.6 23.2	72.9 -13.8 33.2	60.2 -25.4 4.1	66.1 12.8 28.0	68.8 -19.6 27.5	59.7 -22.1 -4.0
52.5 22.0 13.3	68.7 -5.1 30.1	56.1 -22.9 12.5	56.4 15.5 17.4	65.0 -10.3 24.9	55.5 -19.0 3.1	59.9 9.6 21.0	61.9 -14.7 20.6	55.1 -16.6 -3.0
48.7 14.6 8.9	59.6 -3.4 20.1	51.2 -15.2 8.3	51.4 10.3 11.6	57.1 -6.9 16.6	50.8 -12.7 2.1	53.7 6.4 14.0	55.0 -9.8 13.7	50.5 -11.1 -2.0
45.0 7.3 4.4	50.4 -1.7 10.0	46.2 -7.6 4.2	46.3 5.2 5.8	49.2 -3.4 8.3	46.0 -6.3 1.0	47.5 3.2 7.0	48.2 -4.9 6.9	45.9 -5.5 -1.0
41.3 0.0 0.0	41.3 0.0 0.0	41.3 0.0 0.0	41.3 0.0 0.0	41.3 0.0 0.0	41.3 0.0 0.0	41.3 0.0 0.0	41.3 0.0 0.0	41.3 0.0 0.0
35.8 -4.0 -4.6	33.4 2.8 -5.2	35.1 8.4 -1.4	35.2 -2.1 -4.8	33.8 3.9 -4.4	35.1 8.1 0.1	34.6 -0.6 -4.9	34.1 5.1 -3.6	35.2 7.9 1.5
30.4 -8.1 -9.3	25.6 5.6 -10.4	28.9 16.8 -2.9	29.0 -4.2 -9.6	26.2 7.8 -8.9	29.0 16.3 0.2	27.9 -1.1 -9.8	26.9 10.2 -7.3	29.0 15.7 3.0
57.6 51.2 31.1	95.5 -11.8 70.3	66.2 -53.4 29.2	66.7 36.1 40.5	86.8 -24.1 58.2	64.7 -44.4 7.2	74.9 22.4 49.0	79.7 -34.2 48.1	63.7 -38.7 -6.9
53.9 43.9 26.6	86.3 -10.1 60.3	61.2 -45.7 25.0	61.7 30.9 34.7	78.9 -20.6 49.8	59.9 -38.1 6.2	68.7 19.2 42.0	72.8 -29.3 41.2	59.1 -33.2 -5.9
50.2 36.6 22.2	77.2 -8.4 50.2	56.3 -38.1 20.8	56.7 25.8 28.9	71.0 -17.2 41.5	55.2 -31.7 5.2	62.5 16.0 35.0	65.9 -24.5 34.4	54.5 -27.6 -4.9
46.4 29.3 17.8	68.1 -6.8 40.2	51.3 -30.5 16.7	51.6 20.6 23.2	63.1 -13.8 33.2	50.4 -25.4 4.1	56.3 12.8 28.0	59.0 -19.6 27.5	49.9 -22.1 -4.0
42.7 22.0 13.3	58.9 -5.1 30.1	46.4 -22.9 12.5	46.6 15.5 17.4	55.2 -10.3 24.9	45.7 -19.0 3.1	50.1 9.6 21.0	52.1 -14.7 20.6	45.3 -16.6 -3.0
39.0 14.6 8.9	49.8 -3.4 20.1	41.4 -15.2 8.3	41.6 10.3 11.6	47.3 -6.9 16.6	41.0 -12.7 2.1	43.9 6.4 14.0	45.3 -9.8 13.7	40.7 -11.1 -2.0
35.2 7.3 4.4	40.6 -1.7 10.0	36.5 -7.6 4.2	36.5 5.2 5.8	39.4 -3.4 8.3	36.2 -6.3 1.0	37.7 3.2 7.0	38.4 -4.9 6.9	36.1 -5.5 -1.0
31.5 0.0 0.0	31.5 0.0 0.0	31.5 0.0 0.0	31.5 0.0 0.0	31.5 0.0 0.0	31.5 0.0 0.0	31.5 0.0 0.0	31.5 0.0 0.0	31.5 0.0 0.0
26.1 -4.0 -4.6	23.6 2.8 -5.2	25.3 8.4 -1.4	25.4 -2.1 -4.8	24.0 3.9 -4.4	25.4 8.1 0.1	24.8 -0.6 -4.9	24.3 5.1 -3.6	25.4 7.9 1.5
51.6 58.6 35.5	94.8 -13.5 80.3	61.3 -61.0 33.3	62.0 41.2 46.3	84.9 -27.5 66.5	59.6 -50.8 8.3	71.3 25.6 56.0	76.7 -39.1 55.0	58.5 -44.2 -7.9
47.8 51.2 31.1	85.7 -11.8 70.3	56.4 -53.4 29.2	56.9 36.1 40.5	77.0 -24.1 58.2	54.9 -44.4 7.2	65.1 22.4 49.0	69.9 -34.2 48.1	53.9 -38.7 -6.9
44.1 43.9 26.6	76.5 -10.1 60.3	51.4 -45.7 25.0	51.9 30.9 34.7	69.1 -20.6 49.9	50.1 -38.1 6.2	58.9 19.2 42.0	63.0 -29.3 41.2	49.3 -33.2 -5.9
40.4 36.6 22.2	67.4 -8.4 50.2	46.5 -38.1 20.8	46.9 25.8 28.9	61.2 -17.2 41.5	45.4 -31.7 5.2	52.7 16.0 35.0	56.1 -24.5 34.4	44.7 -27.6 -4.9
36.6 29.3 17.8	58.3 -6.8 40.2	41.5 -30.5 16.7	41.8 20.6 23.2	53.3 -13.8 33.2	40.7 -25.4 4.1	46.5 12.8 28.0	49.2 -19.6 27.5	40.1 -22.1 -4.0
32.9 22.0 13.3	49.1 -5.1 30.1	36.6 -22.9 12.5	36.8 15.5 17.4	45.4 -10.3 24.9	35.9 -19.0 3.1	40.3 9.6 21.0	42.4 -14.7 20.6	35.5 -16.6 -3.0
29.2 14.6 8.9	40.0 -3.4 20.1	31.6 -15.2 8.3	31.8 10.3 11.6	37.5 -6.9 16.6	31.2 -12.7 2.1	34.1 6.4 14.0	35.5 -9.8 13.7	30.9 -11.1 -2.0
25.4 7.3 4.4	30.9 -1.7 10.0	26.7 -7.6 4.2	26.8 5.2 5.8	29.6 -3.4 8.3	26.5 -6.3 1.0	27.9 3.2 7.0	28.6 -4.9 6.9	26.3 -5.5 -1.0
21.7 0.0 0.0	21.7 0.0 0.0	21.7 0.0 0.0	21.7 0.0 0.0	21.7 0.0 0.0	21.7 0.0 0.0	21.7 0.0 0.0	21.7 0.0 0.0	21.7 0.0 0.0
%XYZa,ICC	O:32.5 19.8 7.2	Y:76.0 87.2 18.5	L:15.4 29.6 13.6	C:16.7 24.4 57.9	V:12.1 9.6 32.0	M:33.8 18.8 27.3	N:3.3 3.4 3.7	W:95.1 100.0 108.9

%LAB*a,ICC O:51.6 58.6 35.5 Y:94.8 -13.5 80.3 L:61.3 -61.0 33.3 C:56.5 -32.3 -37.1 V:37.1 22.2 -41.4 M:50.5 67.4 -11.4 N:21.7 0.0 0.0 W:100.0 0.0 0.0

100.0	0.0	0.0	100.0	0.0	0.0	100.0	0.0	0.0	21.7	0.0	0.0	21.7	0.0	0.0	21.7	0.0	0.0																		
92.8	1.0	-5.0	93.2	6.5	-2.7	93.9	7.6	2.9	31.5	0.0	0.0	26.9	0.0	0.0	100.0	0.0	0.0																		
85.6	1.9	-10.1	86.5	13.0	-5.4	87.8	15.2	5.8	41.3	0.0	0.0	32.2	0.0	0.0	51.6	58.6	35.5																		
78.3	2.9	-15.1	79.7	19.5	-8.1	81.7	22.8	8.8	51.1	0.0	0.0	37.4	0.0	0.0	56.5	-32.3	-37.1																		
71.1	3.9	-20.1	73.0	26.0	-10.8	75.6	30.4	11.7	60.9	0.0	0.0	42.6	0.0	0.0	94.8	-13.5	80.3																		
63.9	4.9	-25.2	66.2	32.5	-13.6	69.6	38.0	14.6	70.6	0.0	0.0	47.8	0.0	0.0	37.1	22.2	-41.4																		
56.7	5.8	-30.2	59.4	39.0	-16.3	63.5	45.6	17.5	80.4	0.0	0.0	53.0	0.0	0.0	61.3	-61.0	33.3																		
49.5	6.8	-35.2	52.7	45.4	-19.0	57.4	53.2	20.5	90.2	0.0	0.0	58.3	0.0	0.0	50.5	67.4	-11.4																		
42.2	7.8	-40.3	45.9	51.9	-21.7	51.3	60.8	23.4	100.0	0.0	0.0	63.5	0.0	0.0																					
97.7	1.1	8.3	96.1	-6.2	5.5	94.7	-4.8	-2.7	21.7	0.0	0.0	68.7	0.0	0.0																					
90.2	0.0	0.0	90.2	0.0	0.0	90.2	0.0	0.0	31.5	0.0	0.0	73.9	0.0	0.0																					
83.0	1.0	-5.0	83.5	6.5	-2.7	84.1	7.6	2.9	41.3	0.0	0.0	79.1	0.0	0.0																					
75.8	1.9	-10.1	76.7	13.0	-5.4	78.0	15.2	5.8	51.1	0.0	0.0	84.3	0.0	0.0																					
68.6	2.9	-15.1	69.9	19.5	-8.1	71.9	22.8	8.8	60.9	0.0	0.0	89.6	0.0	0.0																					
61.3	3.9	-20.1	63.2	26.0	-10.8	65.9	30.4	11.7	70.6	0.0	0.0	94.8	0.0	0.0																					
54.1	4.9	-25.2	56.4	32.5	-13.6	59.8	38.0	14.6	80.4	0.0	0.0	100.0	0.0	0.0																					
46.9	5.8	-30.2	49.7	39.0	-16.3	53.7	45.6	17.5	90.2	0.0	0.0	21.7	0.0	0.0																					
39.7	6.8	-35.2	42.9	45.4	-19.0	47.6	53.2	20.5	100.0	0.0	0.0	26.9	0.0	0.0																					
95.4	2.2	16.6	92.3	-12.5	11.1	89.4	-9.6	-5.5	21.7	0.0	0.0	32.2	0.0	0.0																					
87.9	1.1	8.3	86.4	-6.2	5.5	84.9	-4.8	-2.7	31.5	0.0	0.0	37.4	0.0	0.0																					
80.4	0.0	0.0	80.4	0.0	0.0	80.4	0.0	0.0	41.3	0.0	0.0	42.6	0.0	0.0																					
73.2	1.0	-5.0	73.7	6.5	-2.7	74.3	7.6	2.9	51.1	0.0	0.0	47.8	0.0	0.0																					
66.0	1.9	-10.1	66.9	13.0	-5.4	68.3	15.2	5.8	60.9	0.0	0.0	53.0	0.0	0.0																					
58.8	2.9	-15.1	60.2	19.5	-8.1	62.2	22.8	8.8	70.6	0.0	0.0	58.3	0.0	0.0																					
51.6	3.9	-20.1	53.4	26.0	-10.8	56.1	30.4	11.7	80.4	0.0	0.0	63.5	0.0	0.0																					
44.3	4.9	-25.2	46.6	32.5	-13.6	50.0	38.0	14.6	90.2	0.0	0.0	68.7	0.0	0.0																					
37.1	5.8	-30.2	39.9	39.0	-16.3	43.9	45.6	17.5	100.0	0.0	0.0	73.9	0.0	0.0																					
93.0	3.3	24.9	88.4	-18.7	16.6	84.1	-14.5	-8.2	21.7	0.0	0.0	79.1	0.0	0.0																					
85.6	2.2	16.6	82.5	-12.5	11.1	79.6	-9.6	-5.5	31.5	0.0	0.0	84.3	0.0	0.0																					
78.1	1.1	8.3	76.6	-6.2	5.5	75.1	-4.8	-2.7	41.3	0.0	0.0	89.6	0.0	0.0																					
70.6	0.0	0.0	70.6	0.0	0.0	70.6	0.0	0.0	51.1	0.0	0.0	94.8	0.0	0.0																					
63.4	1.0	-5.0	63.9	6.5	-2.7	64.6	7.6	2.9	60.9	0.0	0.0	100.0	0.0	0.0																					
56.2	1.9	-10.1	57.1	13.0	-5.4	58.5	15.2	5.8	70.6	0.0	0.0	21.7	0.0	0.0																					
49.0	2.9	-15.1	50.4	19.5	-8.1	52.4	22.8	8.8	80.4	0.0	0.0	26.9	0.0	0.0																					
41.8	3.9	-20.1	43.6	26.0	-10.8	46.3	30.4	11.7	90.2	0.0	0.0	32.2	0.0	0.0																					
34.5	4.9	-25.2	36.9	32.5	-13.6	40.2	38.0	14.6	100.0	0.0	0.0	37.4	0.0	0.0																					
90.7	4.4	33.2	84.6	-24.9	22.2	78.8	-19.3	-10.9				42.6	0.0	0.0																					
83.3	3.3	24.9	78.6	-18.7	16.6	74.3	-14.5	-8.2				47.8	0.0	0.0																					
75.8	2.2	16.6	72.7	-12.5	11.1	69.8	-9.6	-5.5				53.0	0.0	0.0																					
68.3	1.1	8.3	66.8	-6.2	5.5	65.3	-4.8	-2.7				58.3	0.0	0.0																					
60.9	0.0	0.0	60.9	0.0	0.0	60.9	0.0	0.0				63.5	0.0	0.0																					
53.6	1.0	-5.0	54.1	6.5	-2.7	54.8	7.6	2.9				68.7	0.0	0.0																					
46.4	1.9	-10.1	47.3	13.0	-5.4	48.7	15.2	5.8				73.9	0.0	0.0																					
39.2	2.9	-15.1	40.6	19.5	-8.1	42.6	22.8	8.8				79.1	0.0	0.0																					
32.0	3.9	-20.1	33.8	26.0	-10.8	36.5	30.4	11.7				84.3	0.0	0.0																					
88.4	5.5	41.5	80.7	-31.2	27.7	73.5	-24.1	-13.7				89.6	0.0	0.0																					
80.9	4.4	33.2	74.8	-24.9	22.2	69.0	-19.3	-10.9				94.8	0.0	0.0																					
73.5	3.3	24.9	68.9	-18.7	16.6	64.5	-14.5	-8.2				100.0	0.0	0.0																					
66.0	2.2	16.6	62.9	-12.5	11.1	60.0	-9.6	-5.5				21.7	0.0	0.0																					
58.5	1.1	8.3	57.0	-6.2	5.5	55.6	-4.8	-2.7				26.9	0.0	0.0																					
51.1	0.0	0.0	51.1	0.0	0.0	51.1	0.0	0.0				32.2	0.0	0.0																					
43.9	1.0	-5.0	44.3	6.5	-2.7	45.0	7.6	2.9				37.4	0.0	0.0																					
36.6	1.9	-10.1	37.6	13.0	-5.4	38.9	15.2	5.8				42.6	0.0	0.0																					
29.4	2.9	-15.1	30.8	19.5	-8.1	32.8	22.8	8.8				47.8	0.0	0.0																					
86.1	6.6	49.9	76.9	-37.4	33.2	68.1	-28.9	-16.4				53.0	0.0	0.0																					
78.6	5.5	41.5	70.9	-31.2	27.7	63.7	-24.1	-13.7				58.3	0.0	0.0																					
71.1	4.4	33.2	65.0	-24.9	22.2	59.2	-19.3	-10.9				63.5	0.0	0.0																					
63.7	3.3	24.9	59.1	-18.7	16.6	54.7	-14.5	-8.2				68.7	0.0	0.0																					
56.2	2.2	16.6	53.1	-12.5	11.1	50.2	-9.6	-5.5				73.9	0.0	0.0																					
48.8	1.1	8.3	47.2	-6.2	5.5	45.8	-4.8	-2.7				79.1	0.0	0.0																					
41.3	0.0	0.0	41.3	0.0	0.0	41.3	0.0	0.0				84.3	0.0	0.0																					
34.1	1.0	-5.0	34.5	6.5	-2.7	35.2	7.6	2.9				89.6	0.0	0.0																					
26.9	1.9	-10.1	27.8	13.0	-5.4	29.1	15.2	5.8				94.8	0.0	0.0																					
83.8	7.7	58.2	73.0	-43.7	38.8	62.8	-33.7	-19.1				100.0	0.0	0.0																					
76.3	6.6	49.9	67.1	-37.4	33.2	58.4	-28.9	-16.4																											
68.8	5.5	41.5	61.1	-31.2	27.7	53.9	-24.1	-13.7																											
61.4	4.4	33.2	55.2	-24.9	22.2	49.4	-19.3	-10.9																											
53.9	3.3	24.9	49.3	-18.7	16.6	44.9	-14.5	-8.2																											
46.4	2.2	16.6	43.4	-12.5	11.1	40.5	-9.6	-5.5																											
39.0	1.1	8.3	37.4	-6.2	5.5	36.0	-4.8	-2.7																											
31.5	0.0	0.0	31.5	0.0	0.0	31.5	0.0	0.0																											
24.3	1.0	-5.0	24.7	6.5	-2.7	25.4	7.6	2.9																											
81.4	8.8	66.5	69.2	-49.9	44.3	57.5	-38.5	-21.8																											
74.0	7.7	58.2	63.2	-43.7	38.8	53.0	-33.7	-19.1																											
66.5	6.6	49.9	57.3	-37.4	33.2	48.6	-28.9	-16.4																											
59.0	5.5	41.5	51.4	-31.2	27.7	44.1	-24.1	-13.7																											
51.6	4.4	33.2	45.4	-24.9	22.2	39.6	-19.3	-10.9																											
44.1	3.3	24.9	39.5	-18.7	16.6	35.1	-14.5	-8.2																											
36.6	2.2	16.6	33.6	-12.5	11.1	30.7	-9.6	-5.5																											
29.2	1.1	8.3	27.6	-6.2	5.5	26.2	-4.8	-2.7																											
21.7	0.0	0.0	21.7	0.0	0.0	21.7	0.0	0.0																											

%XYZa,ICC O:32.5 19.8 7.2 Y:76.0 87.2 18.5 L:15.4 29.6 13.6 C:16.7 24.4 57.9 V:12.1 9.6 32.0 M:33.8 18.8 27.3 N:3.3 3.4 3.7 W:95.1 100.0 108.9

%LAB*a_8bit,CIE O:121 198 171 Y:225 112 225 L:145 55 168 C:133 89 83 V:87 155 78 M:119 209 114 N:50 128 128 W:237 128 128

237	128	128	237	128	128	237	128	128	237	128	128	237	128	128	237	128	128	237	128	128	237	128	128	237	128	128
224	123	124	221	128	122	220	135	124	224	123	122	220	130	122	222	137	125	223	125	122	219	132	122	222	138	127
212	117	120	204	128	116	203	141	120	211	119	117	202	131	116	206	145	123	208	122	117	200	135	116	208	148	127
199	112	116	187	129	110	187	148	116	198	114	111	184	133	110	190	154	120	194	120	111	181	139	110	193	158	126
186	106	112	171	129	104	170	155	112	184	110	106	166	135	104	175	163	117	179	117	105	162	142	104	178	168	126
173	101	107	154	129	98	153	161	108	171	105	100	149	137	97	159	171	115	165	114	99	144	146	98	163	178	125
160	95	103	138	129	92	136	168	104	158	100	94	131	138	91	143	180	112	150	111	94	125	149	91	149	187	125
147	90	99	121	129	86	119	174	100	145	96	89	113	140	85	127	189	109	136	109	88	106	153	85	134	197	124
135	84	95	104	129	80	102	181	96	131	91	83	96	142	79	112	197	107	121	106	82	87	156	79	119	207	124
223	137	132	234	128	139	225	120	131	225	135	134	233	124	138	225	121	129	228	133	136	230	122	136	225	121	127
214	128	128	214	128	128	214	128	128	214	128	128	214	128	128	214	128	128	214	128	128	214	128	128	214	128	128
201	123	124	197	128	122	197	135	124	201	123	122	196	130	122	198	137	125	199	125	122	195	132	122	199	138	127
188	117	120	181	128	116	180	141	120	187	119	117	178	131	116	182	145	123	185	122	117	176	135	116	184	148	127
175	112	116	164	129	110	163	148	116	174	114	111	161	133	110	167	154	120	170	120	111	158	139	110	169	158	126
162	106	112	147	129	104	146	155	112	161	110	106	143	135	104	151	163	117	156	117	105	139	142	104	155	168	126
150	101	107	131	129	98	129	161	108	148	105	100	125	137	97	135	171	115	141	114	99	120	146	98	140	178	125
137	95	103	114	129	92	112	168	104	134	100	94	108	138	91	120	180	112	127	111	94	101	149	91	125	187	125
124	90	99	98	129	86	96	174	100	121	96	89	90	140	85	104	189	109	112	109	88	83	153	85	110	197	124
208	146	137	230	127	150	213	112	133	212	142	141	229	121	149	213	113	129	218	137	144	223	116	144	212	115	126
199	137	132	210	128	139	202	120	131	201	135	134	210	124	138	202	121	129	204	133	136	207	122	136	201	121	127
190	128	128	190	128	128	190	128	128	190	128	128	190	128	128	190	128	128	190	128	128	190	128	128	190	128	128
178	123	124	174	128	122	173	135	124	177	123	122	173	130	122	175	137	125	176	125	122	172	132	122	176	138	127
165	117	120	157	128	116	157	141	120	164	119	117	155	131	116	159	145	123	161	122	117	153	135	116	161	148	127
152	112	116	141	129	110	140	148	116	151	114	111	137	133	110	143	154	120	147	120	111	134	139	110	146	158	126
139	106	112	124	129	104	123	155	112	137	110	106	119	135	104	128	163	117	132	117	105	115	142	104	131	168	126
126	101	107	107	129	98	106	161	108	124	105	100	102	137	97	112	171	115	118	114	99	97	146	98	116	178	125
113	95	103	91	129	92	89	168	104	111	100	94	84	138	91	96	180	112	103	111	94	78	149	91	102	187	125
194	155	141	227	127	161	202	103	136	200	149	147	225	117	159	201	106	130	208	142	152	215	110	152	200	108	125
185	146	137	207	127	150	190	112	133	189	142	141	206	121	149	189	113	129	194	137	144	199	116	144	189	115	126
176	137	132	187	128	139	178	120	131	178	135	134	186	124	138	178	121	129	181	133	136	183	122	136	178	121	127
167	128	128	167	128	128	167	128	128	167	128	128	167	128	128	167	128	128	167	128	128	167	128	128	167	128	128
154	123	124	150	128	122	150	135	124	154	123	122	149	130	122	151	137	125	152	125	122	148	132	122	152	138	127
141	117	120	134	128	116	133	141	120	140	119	117	131	131	116	136	145	123	138	122	117	129	135	116	137	148	127
128	112	116	117	129	110	116	148	116	127	114	111	114	133	110	120	154	120	123	120	111	111	139	110	123	158	126
116	106	112	100	129	104	99	155	112	114	110	106	96	135	104	104	163	117	109	117	105	92	142	104	108	168	126
103	101	107	84	129	98	82	161	108	101	105	100	78	137	97	88	171	115	94	114	99	73	146	98	93	178	125
179	164	145	223	126	172	190	95	139	187	156	154	221	113	170	188	99	130	199	147	159	208	104	160	188	101	123
170	155	141	203	127	161	178	103	136	176	149	147	202	117	159	177	106	130	185	142	152	192	110	152	177	108	125
161	146	137	183	127	150	167	112	133	165	142	141	182	121	149	166	113	129	171	137	144	176	116	144	165	115	126
152	137	132	163	128	139	155	120	131	154	135	134	163	124	138	155	121	129	157	133	136	160	122	136	154	121	127
143	128	128	143	128	128	143	128	128	143	128	128	143	128	128	143	128	128	143	128	128	143	128	128	143	128	128
131	123	124	127	128	122	127	135	124	130	123	122	126	130	122	128	137	125	129	125	122	125	132	122	129	138	127
118	117	120	110	128	116	110	141	120	117	119	117	108	131	116	112	145	123	114	122	117	106	135	116	114	148	127
105	112	116	94	129	110	93	148	116	104	114	111	90	133	110	96	154	120	100	120	111	87	139	110	99	158	126
92	106	112	77	129	104	76	155	112	90	110	106	73	135	104	81	163	117	85	117	105	69	142	104	84	168	126
164	173	149	220	126	183	178	87	141	175	163	160	217	109	180	176	91	131	189	152	167	201	97	168	175	95	122
156	164	145	200	126	172	166	95	139	164	156	154	198	113	170	165	99	130	175	147	159	185	104	160	164	101	123
147	155	141	180	127	161	155	103	136	153	149	147	178	117	159	154	106	130	161	142	152	168	110	152	153	108	125
138	146	137	160	127	150	143	112	133	142	142	141	159	121	149	142	113	129	148	137	144	152	116	144	142	115	126
129	137	132	140	128	139	132	120	131	131	135	134	139	124	138	131	121	129	134	133	136	136	122	136	131	121	127
120	128	128	120	128	128	120	128	128	120	128	128	120	128	128	120	128	128	120	128	128	120	128	128	120	128	128
107	123	124	103	128	122	103	135	124	107	123	122	102	130	122	104	137	125	105	125	122	101	132	122	105	138	127
94	117	120	87	128	116	86	141	120	94	119	117	85	131	116	89	145	123	91	122	117	83	135	116	90	148	127
81	112	116	70	129	110	69	148	116	80	114	111	67	133	110	73	154	120	76	120	111	64	139	110	76	158	126
150	182	154	217	125	195	166	79	144	163	170	167	214	106	190	164	84	131	179	156	175	193	91	176	163	88	121
141	173	149	197	126	183	154	87	141	152	163	160	194	109	180	153	91	131	166	152	167	177	97	168	152	95	122
132	164	145	177	126	172	143	95	139	141	156	154	175	113	170	142	99	130	152	147	159	161	104	160	141	101	123
123	155	141	157	127	161	131	103	136	130	149	147	155	117	159	130	106	130	138	142	152	145	110	152	130	108	125
114	146	137	137	127	150	120	112	133	119	142	141	136	121	149	119	113	129	124	137	144	129	116	144	119	115	126
105	137	132	117	128	139	108	120	131	108	135	134	116	124	138	108	121	129	110	133	136	113	122	136	108	121	127
97	128	128	97	128	128	97	128	128	97	128	128	97	128	128	97	128	128	97	128	128	97	128	128	97	128	128
84	123	124	80	128	122	80	135	124	83	123	122	79	130	122	81	137	125	82	125	122	78	132	122	82	138	127
71	117	120	63	128	116	63	141	120	70	119	117	61	131	116	65	145	123	67	122	117	59	135	116	67	148	127
135	191	158	213	125	206	154	71	146	150	178	173	210	102	201	152	77	132	170	161	183	186	85	184	150	81	120
126	182	154	193	125	195	142	79	144	139	170	167	190	106	190	141	84	131	156	156	175	170	91	176	139	88	121
118	173	149	173	126	183	131	87	141	128	163	160	171	109	180	129	91	131	142	152	167	154	97	168	128	95	122
109	164	145	153	126	172	119	95	139	117	156	154	151	113	170	118	99	130	128	147	159	138	104	160	117	101	123
100	155	141	133	127	161	108	103	136	106	149	147	132	117	159	107	106	130	114	142	152	122	110	152	106	108	125
91	146	137	113	127	150	96	112	133	95	142	141	112	121	149	96	113	129	101	137	144	105	116	144	95	115	126
82	137	132	93	128	139	85	120	131	84	135	134	93	124	138	84	121	129	87	133	136	89	122	136	84	121	127
73	128	128	73	128	128	73	128	128	73	128	128	73	128	128	73	128	128	73	128	128	73	128	128	73	128	128
60	123	124	56	128	122	56	135	124	60	123	122	55	130	122	57	137	125	59	125	122	54	132	122	58	138	127
121	200	162	210	124	217	142	62	149	138	185	179	206	98	211	140	69	132	160	166	191	179	79	192	138	75	119
112	191	158	190	125	206	130	71	146	127	178	173	186	102	201	128	77	132	146	161	183	163	85	184	127	81	120
103	182	154	170	125	195	119	79	144	116	170	167	167	106	190	117	84	131	132	156	175	147	91	176	116	88	121
94	173	149	150	126	183	107	87	141	105	163	160	147	109	180	106	91	131	119	152	167	130	97	168	105	95	122
85	164	145	130	126	172	96	95	139	94	156	154	128	113	170	95	99	130	105	147	159	114	104	160	94	101	123
76	155	141	110	127	161	84	103	136	83	149	147	108	117	159	83	106	130	91	142	152	98	110	152	83	108	125
67	146	137	90	127	150	73	112	133	72	142	141	89	121	149	72	113	129	77	137	144	82	116	144	72	115	126
59	137	132	70	128	139	61	120	131	61	135	134	69	124	138	61	121	129	63	133	136	66	122	136	61	121	127
50	128	128	50	128	128	50	128	128	50	128	128	50	128	128	50	128	128	50	128	128	50	128	128	50	128	128

%XYZa_8bit,CIE O:69 42 15 Y:161 185 39 L:33 63 29 C:35 52 123 V:26 20 68 M:71 40 58 N:7 7 8 W:201 212 231

%LAB*a_8bit,CIE O:121 198 171 Y:225 112 225 L:145 55 168 C:133 89 83 V:87 155 78 M:119 209 114 N:50 128 128 W:237 128 128

237	128	128	237	128	128	237	128	128	50	128	128	50	128	128	50	128	128									
222	127	122	219	133	123	223	137	130	73	128	128	62	128	128	237	128	128									
206	126	116	202	138	118	208	147	132	97	128	128	75	128	128	121	200	162									
190	124	110	184	143	113	193	156	134	120	128	128	87	128	128	135	84	95									
175	123	105	166	148	108	179	166	136	143	128	128	100	128	128	210	124	217									
159	122	99	148	153	102	164	175	137	167	128	128	112	128	128	104	129	80									
144	121	93	130	158	97	149	185	139	190	128	128	125	128	128	142	62	149									
128	119	87	112	163	92	135	194	141	214	128	128	137	128	128	102	181	96									
112	118	81	94	168	87	120	204	143	237	128	128	150	128	128												
230	130	137	227	120	134	225	122	125	50	128	128	162	128	128												
214	128	128	214	128	128	214	128	128	73	128	128	175	128	128												
198	127	122	196	133	123	199	137	130	97	128	128	187	128	128												
183	126	116	178	138	118	184	147	132	120	128	128	200	128	128												
167	124	110	160	143	113	170	156	134	143	128	128	212	128	128												
151	123	105	142	148	108	155	166	136	167	128	128	225	128	128												
136	122	99	125	153	102	140	175	137	190	128	128	237	128	128												
120	121	93	107	158	97	126	185	139	214	128	128	50	128	128												
105	119	87	89	163	92	111	194	141	237	128	128	62	128	128												
224	133	147	217	111	140	212	116	123	50	128	128	75	128	128												
207	130	137	203	120	134	201	122	125	73	128	128	87	128	128												
190	128	128	190	128	128	190	128	128	97	128	128	100	128	128												
175	127	122	172	133	123	176	137	130	120	128	128	112	128	128												
159	126	116	155	138	118	161	147	132	143	128	128	125	128	128												
144	124	110	137	143	113	146	156	134	167	128	128	137	128	128												
128	123	105	119	148	108	132	166	136	190	128	128	150	128	128												
112	122	99	101	153	102	117	175	137	214	128	128	162	128	128												
97	121	93	83	158	97	102	185	139	237	128	128	175	128	128												
217	135	156	206	103	146	199	110	120	50	128	128	187	128	128												
200	133	147	193	111	140	189	116	123	73	128	128	200	128	128												
184	130	137	180	120	134	178	122	125	97	128	128	212	128	128												
167	128	128	167	128	128	167	128	128	120	128	128	225	128	128												
151	127	122	149	133	123	152	137	130	143	128	128	237	128	128												
136	126	116	131	138	118	138	147	132	167	128	128	50	128	128												
120	124	110	113	143	113	123	156	134	190	128	128	62	128	128												
104	123	105	95	148	108	108	166	136	214	128	128	75	128	128												
89	122	99	78	153	102	94	175	137	237	128	128	87	128	128												
210	138	165	196	95	151	187	104	118				100	128	128												
193	135	156	183	103	146	176	110	120				112	128	128												
177	133	147	170	111	140	165	116	123				125	128	128												
160	130	137	157	120	134	154	122	125				137	128	128												
143	128	128	143	128	128	143	128	128				150	128	128												
128	127	122	126	133	123	129	137	130				162	128	128												
112	126	116	108	138	118	114	147	132				175	128	128												
97	124	110	90	143	113	99	156	134				187	128	128												
81	123	105	72	148	108	85	166	136				200	128	128												
203	140	175	185	86	157	174	98	115				212	128	128												
186	138	165	172	95	151	163	104	118				225	128	128												
170	135	156	159	103	146	152	110	120				237	128	128												
153	133	147	146	111	140	142	116	123				50	128	128												
137	130	137	133	120	134	131	122	125				62	128	128												
120	128	128	120	128	128	120	128	128				75	128	128												
104	127	122	102	133	123	105	137	130				87	128	128												
89	126	116	84	138	118	91	147	132				100	128	128												
73	124	110	66	143	113	76	156	134				112	128	128												
196	142	184	175	78	163	161	92	112				125	128	128												
180	140	175	162	86	157	151	98	115				137	128	128												
163	138	165	149	95	151	140	104	118				150	128	128												
146	135	156	136	103	146	129	110	120				162	128	128												
130	133	147	123	111	140	118	116	123				175	128	128												
113	130	137	110	120	134	107	122	125				187	128	128												
97	128	128	97	128	128	97	128	128				200	128	128												
81	127	122	79	133	123	82	137	130				212	128	128												
65	126	116	61	138	118	67	147	132				225	128	128												
189	145	193	165	70	169	149	86	110				237	128	128												
173	142	184	152	78	163	138	92	112																		
156	140	175	138	86	157	127	98	115																		
140	138	165	125	95	151	116	104	118																		
123	135	156	112	103	146	106	110	120																		
106	133	147	99	111	140	95	116	123																		
90	130	137	86	120	134	84	122	125																		
73	128	128	73	128	128	73	128	128																		
57	127	122	55	133	123	58	137	130																		
182	147	203	154	62	175	136	79	107																		
166	145	193	141	70	169	125	86	110																		
149	142	184	128	78	163	115	92	112																		
133	140	175	115	86	157	104	98	115																		
116	138	165	102	95	151	93	104	118																		
99	135	156	89	103	146	82	110	120																		
83	133	147	76	111	140	71	116	123																		
66	130	137	63	120	134	60	122	125																		
50	128	128	50	128	128	50	128	128																		

%XYZa_8bit,CIE O:69 42 15 Y:161 185 39 L:33 63 29 C:35 52 123 V:26 20 68 M:71 40 58 N:7 7 8 W:201 212 231

%LAB*a_8bit,ICC O:131 203 173 Y:242 111 231 L:156 50 171 C:144 87 80 V:95 156 75 M:129 214 113 N:55 128 128 W:255 128 128

255	128	128	255	128	128	255	128	128	255	128	128	255	128	128	255	128	128	255	128	128	255	128	128	255	128	128
241	123	122	235	132	121	239	139	126	239	125	122	236	133	122	239	138	128	238	127	122	237	135	123	239	138	130
227	118	116	215	135	115	223	150	124	224	123	116	217	138	117	224	149	128	221	127	115	218	141	119	224	148	132
213	112	110	195	139	108	208	160	123	208	120	110	197	143	111	208	159	128	204	126	109	200	148	114	208	158	134
199	107	104	175	142	101	192	171	121	192	117	103	178	148	105	192	170	128	187	125	103	182	154	109	193	168	136
186	102	98	155	146	95	176	182	119	177	115	97	159	153	100	177	180	129	170	124	97	163	161	105	177	178	138
172	97	92	135	149	88	160	193	117	161	112	91	140	158	94	161	191	129	153	124	90	145	167	100	161	188	140
158	92	86	115	153	82	145	203	115	146	109	85	121	163	88	145	201	129	136	123	84	127	174	95	146	199	141
144	87	80	95	156	75	129	214	113	130	106	79	101	168	83	129	211	129	119	122	78	109	180	91	130	209	143
240	137	134	253	126	141	243	118	133	243	135	135	250	124	139	242	120	129	246	132	137	248	122	137	242	121	127
230	128	128	230	128	128	230	128	128	230	128	128	230	128	128	230	128	128	230	128	128	230	128	128	230	128	128
216	123	122	210	132	121	214	139	126	214	125	122	211	133	122	214	138	128	213	127	122	212	135	123	214	138	130
202	118	116	190	135	115	198	150	124	199	123	116	192	138	117	199	149	128	196	127	115	193	141	119	199	148	132
188	112	110	170	139	108	183	160	123	183	120	110	172	143	111	183	159	128	179	126	109	175	148	114	183	158	134
175	107	104	150	142	101	167	171	121	168	117	103	153	148	105	167	170	128	162	125	103	157	154	109	168	168	136
161	102	98	130	146	95	151	182	119	152	115	97	134	153	100	152	180	129	145	124	97	139	161	105	152	178	138
147	97	92	110	149	88	135	193	117	136	112	91	115	158	94	136	191	129	128	124	90	120	167	100	136	188	140
133	92	86	90	153	82	120	203	115	121	109	85	96	163	88	120	201	129	111	123	84	102	174	95	121	199	141
224	147	139	252	124	154	230	108	139	231	141	143	245	119	149	229	112	131	237	136	146	240	115	146	229	114	125
215	137	134	228	126	141	218	118	133	218	135	135	225	124	139	217	120	129	221	132	137	223	122	137	217	121	127
205	128	128	205	128	128	205	128	128	205	128	128	205	128	128	205	128	128	205	128	128	205	128	128	205	128	128
191	123	122	185	132	121	189	139	126	189	125	122	186	133	122	189	138	128	188	127	122	187	135	123	189	138	130
177	118	116	165	135	115	174	150	124	174	123	116	167	138	117	174	149	128	171	127	115	168	141	119	174	148	132
163	112	110	145	139	108	158	160	123	158	120	110	147	143	111	158	159	128	154	126	109	150	148	114	158	158	134
150	107	104	125	142	101	142	171	121	143	117	103	128	148	105	142	170	128	137	125	103	132	154	109	143	168	136
136	102	98	105	146	95	126	182	119	127	115	97	109	153	100	127	180	129	120	124	97	114	161	105	127	178	138
122	97	92	85	149	88	110	193	117	111	112	91	90	158	94	111	191	129	103	124	90	95	167	100	111	188	140
209	156	145	250	122	167	218	99	144	219	148	150	241	115	160	216	104	132	228	140	155	233	109	154	215	107	124
199	147	139	227	124	154	205	108	139	206	141	143	220	119	149	204	112	131	212	136	146	215	115	146	204	114	125
190	137	134	203	126	141	193	118	133	193	135	135	200	124	139	192	120	129	196	132	137	198	122	137	192	121	127
180	128	128	180	128	128	180	128	128	180	128	128	180	128	128	180	128	128	180	128	128	180	128	128	180	128	128
166	123	122	160	132	121	164	139	126	165	125	122	161	133	122	164	138	128	163	127	122	162	135	123	165	138	130
152	118	116	140	135	115	149	150	124	149	123	116	142	138	117	149	149	128	146	127	115	144	141	119	149	148	132
139	112	110	120	139	108	133	160	123	133	120	110	123	143	111	133	159	128	129	126	109	125	148	114	133	158	134
125	107	104	100	142	101	117	171	121	118	117	103	103	148	105	117	170	128	112	125	103	107	154	109	118	168	136
111	102	98	80	146	95	101	182	119	102	115	97	84	153	100	102	180	129	95	124	97	89	161	105	102	178	138
193	165	151	248	119	179	206	89	149	206	154	158	236	110	171	203	95	133	218	144	164	225	103	163	202	100	123
184	156	145	225	122	167	193	99	144	194	148	150	216	115	160	191	104	132	203	140	155	208	109	154	190	107	124
174	147	139	202	124	154	180	108	139	181	141	143	195	119	149	179	112	131	187	136	146	190	115	146	179	114	125
165	137	134	178	126	141	168	118	133	168	135	135	175	124	139	167	120	129	171	132	137	173	122	137	167	121	127
155	128	128	155	128	128	155	128	128	155	128	128	155	128	128	155	128	128	155	128	128	155	128	128	155	128	128
141	123	122	135	132	121	139	139	126	140	125	122	136	133	122	140	138	128	138	127	122	137	135	123	140	138	130
127	118	116	115	135	115	124	150	124	124	123	116	117	138	117	124	149	128	121	127	115	119	141	119	124	148	132
114	112	110	95	139	108	108	160	123	108	120	110	98	143	111	108	159	128	104	126	109	100	148	114	108	158	134
100	107	104	75	142	101	92	171	121	93	117	103	78	148	105	92	170	128	87	125	103	82	154	109	93	168	136
178	175	156	247	117	192	193	79	155	194	161	165	231	106	181	191	87	135	209	149	173	218	97	172	189	93	122
168	165	151	223	119	179	181	89	149	182	154	158	211	110	171	179	95	133	193	144	164	200	103	163	177	100	123
159	156	145	200	122	167	168	99	144	169	148	150	191	115	160	166	104	132	178	140	155	183	109	154	165	107	124
149	147	139	177	124	154	155	108	139	156	141	143	171	119	149	154	112	131	162	136	146	165	115	146	154	114	125
140	137	134	154	126	141	143	118	133	143	135	135	150	124	139	142	120	129	146	132	137	148	122	137	142	121	127
130	128	128	130	128	128	130	128	128	130	128	128	130	128	128	130	128	128	130	128	128	130	128	128	130	128	128
116	123	122	110	132	121	114	139	126	115	125	122	111	133	122	115	138	128	113	127	122	112	135	123	115	138	130
102	118	116	90	135	115	99	150	124	99	123	116	92	138	117	99	149	128	96	127	115	94	141	119	99	148	132
89	112	110	70	139	108	83	160	123	83	120	110	73	143	111	83	159	128	79	126	109	75	148	114	83	158	134
162	184	162	245	115	205	181	69	160	182	168	172	226	102	192	178	79	136	200	153	182	211	90	181	176	86	120
153	175	156	222	117	192	168	79	155	169	161	165	206	106	181	166	87	135	184	149	173	193	97	172	164	93	122
143	165	151	198	119	179	156	89	149	157	154	158	186	110	171	154	95	133	169	144	164	175	103	163	152	100	123
134	156	145	175	122	167	143	99	144	144	148	150	166	115	160	142	104	132	153	140	155	158	109	154	140	107	124
124	147	139	152	124	154	131	108	139	131	141	143	146	119	149	129	112	131	137	136	146	140	115	146	129	114	125
115	137	134	129	126	141	118	118	133	118	135	135	125	124	139	117	120	129	121	132	137	123	122	137	117	121	127
105	128	128	105	128	128	105	128	128	105	128	128	105	128	128	105	128	128	105	128	128	105	128	128	105	128	128
91	123	122	85	132	121	90	139	126	90	125	122	86	133	122	90	138	128	88	127	122	87	135	123	90	138	130
78	118	116	65	135	115	74	150	124	74	123	116	67	138	117	74	149	128	71	127	115	69	141	119	74	148	132
147	194	168	243	113	218	169	60	165	170	174	180	221	97	202	165	71	137	191	157	191	203	84	190	162	78	119
137	184	162	220	115	205	156	69	160	157	168	172	201	102	192	153	79	136	175	153	182	186	90	181	151	86	120
128	175	156	197	117	192	143	79	155	144	161	165	181	106	181	141	87	135	159	149	173	168	97	172	139	93	122
118	165	151	174	119	179	131	89	149	132	154	158	161	110	171	129	95	133	144	144	164	150	103	163	127	100	123
109	156	145	150	122	167	118	99	144	119	148	150	141	115	160	117	104	132	128	140	155	133	109	154	115	107	124
99	147	139	127	124	154	106	108	139	106	141	143	121	119	149	104	112	131	112	136	146	115	115	146	104	114	125
90	137	134	104	126	141	93	118	133	93	135	135	100	124	139	92	120	129	96	132	137	98	122	137	92	121	127
80	128	128	80	128	128	80	128	128	80	128	128	80	128	128	80	128	128	80	128	128	80	128	128	80	128	128
66	123	122	60	132	121	65	139	126	65	125	122	61	133	122	65	138	128	63	127	122	62	135	123	65	138	130
131	203	173	242	111	231	156	50	171	158	181	187	217	93	213	152	63	139	182	161	200	196	78	198	149	71	118
122	194	168	218	113	218	144	60	165	145	174	180	196	97	202	140	71	137	166	157	191	178	84	190	137	78	119
112	184	162	195	115	205	131	69	160	132	168	172	176	102	192	128	79	136	150	153	182	161	90	181	126	86	120
103	175	156	172	117	192	119	79	155	120	161	165	156	106	181	116	87	135	134	149	173	143	97	172	114	93	122
93	165	151	149	119	179	106	89	149	107	154	158	136	110	171	104	95	133	119	144	164	126	103	163	102	100	123
84	156	145	125	122	167	93	99	144	94	148	150	116	115	160	92	104	132	103	140	155	108	109	154	91	107	124
74	147	139	102	124	154	81	108	139	81	141	143	96	119	149	80	112	131	87	136	146	90	115	146	79	114	125
65	137	134	79	126	141	68	118	133	68	135	135	76	124	139	67	120	129	71	132	137	73	122	137	67	121	127
55	128	128	55	128	128	55	128	128	55	128	128	55	128	128	55	128	128	55	128	128	55	128	128	55	128	128

%XYZa_8bit,ICC O:83 50 18 Y:194 222 47 L:39 76 35 C:43 62 148 V:31 24 82 M:86 48 70 N:8 9 10 W:242 255 278

%LAB*a_8bit,ICC O:131 203 173 Y:242 111 231 L:156 50 171 C:144 87 80 V:95 156 75 M:129 214 113 N:55 128 128 W:255 128 128

255	128	128	255	128	128	255	128	128	55	128	128	55	128	128	55	128	128									
237	129	122	238	136	125	239	138	132	80	128	128	69	128	128	255	128	128									
218	130	115	221	145	121	224	147	135	105	128	128	82	128	128	131	203	173									
200	132	109	203	153	118	208	157	139	130	128	128	95	128	128	144	87	80									
181	133	102	186	161	114	193	167	143	155	128	128	109	128	128	242	111	231									
163	134	96	169	170	111	177	177	147	180	128	128	122	128	128	95	156	75									
145	135	89	152	178	107	162	186	150	205	128	128	135	128	128	156	50	171									
126	137	83	134	186	104	146	196	154	230	128	128	149	128	128	129	214	113									
108	138	76	117	194	100	131	206	158	255	128	128	162	128	128												
249	129	139	245	120	135	241	122	125	55	128	128	175	128	128												
230	128	128	230	128	128	230	128	128	80	128	128	188	128	128												
212	129	122	213	136	125	215	138	132	105	128	128	202	128	128												
193	130	115	196	145	121	199	147	135	130	128	128	215	128	128												
175	132	109	178	153	118	183	157	139	155	128	128	228	128	128												
156	133	102	161	161	114	168	167	143	180	128	128	242	128	128												
138	134	96	144	170	111	152	177	147	205	128	128	255	128	128												
120	135	89	127	178	107	137	186	150	230	128	128	55	128	128												
101	137	83	109	186	104	121	196	154	255	128	128	69	128	128												
243	131	149	235	112	142	228	116	121	55	128	128	82	128	128												
224	129	139	220	120	135	217	122	125	80	128	128	95	128	128												
205	128	128	205	128	128	205	128	128	105	128	128	109	128	128												
187	129	122	188	136	125	190	138	132	130	128	128	122	128	128												
168	130	115	171	145	121	174	147	135	155	128	128	135	128	128												
150	132	109	153	153	118	159	157	139	180	128	128	149	128	128												
131	133	102	136	161	114	143	167	143	205	128	128	162	128	128												
113	134	96	119	170	111	127	177	147	230	128	128	175	128	128												
95	135	89	102	178	107	112	186	150	255	128	128	188	128	128												
237	132	160	226	104	149	214	110	118	55	128	128	202	128	128												
218	131	149	210	112	142	203	116	121	80	128	128	215	128	128												
199	129	139	195	120	135	192	122	125	105	128	128	228	128	128												
180	128	128	180	128	128	180	128	128	130	128	128	242	128	128												
162	129	122	163	136	125	165	138	132	155	128	128	255	128	128												
143	130	115	146	145	121	149	147	135	180	128	128	55	128	128												
125	132	109	128	153	118	134	157	139	205	128	128	69	128	128												
107	133	102	111	161	114	118	167	143	230	128	128	82	128	128												
88	134	96	94	170	111	103	177	147	255	128	128	95	128	128												
231	134	171	216	96	156	201	103	114				109	128	128												
212	132	160	201	104	149	189	110	118				122	128	128												
193	131	149	185	112	142	178	116	121				135	128	128												
174	129	139	170	120	135	167	122	125				149	128	128												
155	128	128	155	128	128	155	128	128				162	128	128												
137	129	122	138	136	125	140	138	132				175	128	128												
118	130	115	121	145	121	124	147	135				188	128	128												
100	132	109	103	153	118	109	157	139				202	128	128												
82	133	102	86	161	114	93	167	143				215	128	128												
225	135	181	206	88	163	187	97	111				228	128	128												
206	134	171	191	96	156	176	103	114				242	128	128												
187	132	160	176	104	149	164	110	118				255	128	128												
168	131	149	160	112	142	153	116	121				55	128	128												
149	129	139	145	120	135	142	122	125				69	128	128												
130	128	128	130	128	128	130	128	128				82	128	128												
112	129	122	113	136	125	115	138	132				95	128	128												
93	130	115	96	145	121	99	147	135				109	128	128												
75	132	109	79	153	118	84	157	139				122	128	128												
219	136	192	196	80	171	174	91	107				135	128	128												
200	135	181	181	88	163	162	97	111				149	128	128												
181	134	171	166	96	156	151	103	114				162	128	128												
162	132	160	151	104	149	140	110	118				175	128	128												
143	131	149	136	112	142	128	116	121				188	128	128												
124	129	139	120	120	135	117	122	125				202	128	128												
105	128	128	105	128	128	105	128	128				215	128	128												
87	129	122	88	136	125	90	138	132				228	128	128												
68	130	115	71	145	121	74	147	135				242	128	128												
214	138	202	186	72	178	160	85	104				255	128	128												
195	136	192	171	80	171	149	91	107																		
176	135	181	156	88	163	137	97	111																		
156	134	171	141	96	156	126	103	114																		
137	132	160	126	104	149	115	110	118																		
118	131	149	111	112	142	103	116	121																		
99	129	139	95	120	135	92	122	125																		
80	128	128	80	128	128	80	128	128																		
62	129	122	63	136	125	65	138	132																		
208	139	213	176	64	185	147	79	100																		
189	138	202	161	72	178	135	85	104																		
170	136	192	146	80	171	124	91	107																		
151	135	181	131	88	163	112	97	111																		
132	134	171	116	96	156	101	103	114																		
112	132	160	101	104	149	90	110	118																		
93	131	149	86	112	142	78	116	121																		
74	129	139	71	120	135	67	122	125																		
55	128	128	55	128	128	55	128	128																		

%XYZa_8bit,ICC O:83 50 18 Y:194 222 47 L:39 76 35 C:43 62 148 V:31 24 82 M:86 48 70 N:8 9 10 W:242 255 278

% olv'*_8bit, 9x9x9 grid

255	255	255	255	255	255	255	255	255	255	255	255	255	255	255	255	255	255	255	255	255	255	255	255	255	255	255
223	255	250	223	235	255	242	223	255	223	254	255	223	229	255	250	223	255	223	248	255	224	223	255	255	223	250
191	255	245	191	216	255	228	191	255	191	253	255	191	203	255	246	191	255	191	241	255	194	191	255	255	191	245
159	255	240	159	196	255	215	159	255	159	253	255	159	176	255	241	159	255	159	234	255	163	159	255	255	159	239
128	255	235	128	176	255	202	128	255	128	252	255	128	150	255	237	128	255	128	227	255	132	128	255	255	128	234
96	255	230	96	157	255	188	96	255	96	251	255	96	124	255	232	96	255	96	220	255	102	96	255	255	96	229
64	255	226	64	137	255	175	64	255	64	250	255	64	98	255	227	64	255	64	212	255	71	64	255	255	64	224
32	255	221	32	117	255	162	32	255	32	249	255	32	71	255	223	32	255	32	205	255	40	32	255	255	32	219
0	255	216	0	97	255	149	0	255	0	249	255	0	45	255	218	0	255	0	198	255	10	0	255	255	0	213
255	223	228	255	252	223	223	255	228	255	228	223	249	255	223	223	255	233	255	236	223	238	255	223	223	255	239
223	223	223	223	223	223	223	223	223	223	223	223	223	223	223	223	223	223	223	223	223	223	223	223	223	223	223
191	223	218	191	203	223	210	191	223	191	222	223	191	197	223	219	191	223	191	216	223	192	191	223	223	191	218
159	223	213	159	184	223	197	159	223	159	222	223	159	171	223	214	159	223	159	209	223	162	159	223	223	159	213
128	223	208	128	164	223	183	128	223	128	221	223	128	144	223	209	128	223	128	202	223	131	128	223	223	128	208
96	223	203	96	144	223	170	96	223	96	220	223	96	118	223	205	96	223	96	195	223	100	96	223	223	96	202
64	223	199	64	125	223	157	64	223	64	219	223	64	92	223	200	64	223	64	188	223	70	64	223	223	64	197
32	223	194	32	105	223	143	32	223	32	218	223	32	66	223	195	32	223	32	181	223	39	32	223	223	32	192
0	223	189	0	85	223	130	0	223	0	218	223	0	40	223	191	0	223	0	173	223	8	0	223	223	0	187
255	191	200	255	248	191	191	255	200	255	201	191	242	255	191	191	255	211	255	217	191	221	255	191	191	255	223
223	191	196	223	220	191	191	223	196	223	196	191	217	223	191	191	223	201	223	204	191	206	223	191	191	223	207
191	191	191	191	191	191	191	191	191	191	191	191	191	191	191	191	191	191	191	191	191	191	191	191	191	191	191
159	191	186	159	172	191	178	159	191	159	190	191	159	165	191	187	159	191	159	184	191	161	159	191	191	159	186
128	191	181	128	152	191	165	128	191	128	190	191	128	139	191	182	128	191	128	177	191	130	128	191	191	128	181
96	191	177	96	132	191	151	96	191	96	189	191	96	113	191	177	96	191	96	170	191	99	96	191	191	96	176
64	191	172	64	112	191	138	64	191	64	188	191	64	86	191	173	64	191	64	163	191	69	64	191	191	64	170
32	191	167	32	93	191	125	32	191	32	187	191	32	60	191	168	32	191	32	156	191	38	32	191	191	32	165
0	191	162	0	73	191	111	0	191	0	187	191	0	34	191	164	0	191	0	149	191	7	0	191	191	0	160
255	159	173	255	245	159	159	255	173	255	175	159	236	255	159	159	255	190	255	198	159	204	255	159	159	255	207
223	159	168	223	216	159	159	223	168	223	170	159	211	223	159	159	223	180	223	185	159	189	223	159	159	223	191
191	159	164	191	188	159	159	191	164	191	164	159	185	191	159	159	191	169	191	172	159	174	191	159	159	191	175
159	159	159	159	159	159	159	159	159	159	159	159	159	159	159	159	159	159	159	159	159	159	159	159	159	159	159
128	159	154	128	140	159	146	128	159	128	159	159	128	133	159	155	128	159	128	152	159	129	128	159	159	128	154
96	159	150	96	120	159	133	96	159	96	158	159	96	107	159	150	96	159	96	145	159	98	96	159	159	96	149
64	159	145	64	100	159	119	64	159	64	157	159	64	81	159	146	64	159	64	138	159	67	64	159	159	64	144
32	159	140	32	81	159	106	32	159	32	156	159	32	54	159	141	32	159	32	131	159	37	32	159	159	32	139
0	159	135	0	61	159	93	0	159	0	155	159	0	28	159	136	0	159	0	124	159	6	0	159	159	0	133
255	128	145	255	242	128	128	255	145	255	148	128	230	255	128	128	255	168	255	179	128	187	255	128	128	255	190
223	128	141	223	213	128	128	223	141	223	143	128	204	223	128	128	223	158	223	166	128	172	223	128	128	223	175
191	128	136	191	185	128	128	191	136	191	138	128	179	191	128	128	191	148	191	153	128	157	191	128	128	191	159
159	128	132	159	156	128	128	159	132	159	133	128	153	159	128	128	159	138	159	140	128	142	159	128	128	159	143
128	128	128	128	128	128	128	128	128	128	128	128	128	128	128	128	128	128	128	128	128	128	128	128	128	128	128
96	128	123	96	108	128	114	96	128	96	127	128	96	101	128	123	96	128	96	120	128	97	96	128	128	96	122
64	128	118	64	88	128	101	64	128	64	126	128	64	75	128	118	64	128	64	113	128	66	64	128	128	64	117
32	128	113	32	68	128	88	32	128	32	125	128	32	49	128	114	32	128	32	106	128	35	32	128	128	32	112
0	128	108	0	49	128	74	0	128	0	124	128	0	23	128	109	0	128	0	99	128	5	0	128	128	0	107
255	96	118	255	238	96	96	255	118	255	121	96	223	255	96	96	255	146	255	160	96	170	255	96	96	255	174
223	96	114	223	210	96	96	223	114	223	116	96	198	223	96	96	223	136	223	147	96	155	223	96	96	223	158
191	96	109	191	181	96	96	191	109	191	111	96	172	191	96	96	191	126	191	134	96	140	191	96	96	191	143
159	96	105	159	153	96	96	159	105	159	106	96	147	159	96	96	159	116	159	121	96	125	159	96	96	159	127
128	96	100	128	124	96	96	128	100	128	101	96	121	128	96	96	128	106	128	109	96	110	128	96	96	128	111
96	96	96	96	96	96	96	96	96	96	96	96	96	96	96	96	96	96	96	96	96	96	96	96	96	96	96
64	96	91	64	76	96	82	64	96	64	95	96	64	69	96	91	64	96	64	89	96	65	64	96	96	64	90
32	96	86	32	56	96	69	32	96	32	94	96	32	43	96	86	32	96	32	81	96	34	32	96	96	32	85
0	96	81	0	37	96	56	0	96	0	93	96	0	17	96	82	0	96	0	74	96	4	0	96	96	0	80
255	64	91	255	235	64	64	255	91	255	94	64	217	255	64	64	255	124	255	141	64	153	255	64	64	255	158
223	64	86	223	206	64	64	223	86	223	89	64	192	223	64	64	223	114	223	128	64	138	223	64	64	223	142
191	64	82	191	178	64	64	191	82	191	84	64	166	191	64	64	191	104	191	115	64	123	191	64	64	191	127
159	64	77	159	149	64	64	159	77	159	79	64	140	159	64	64	159	94	159	102	64	108	159	64	64	159	111
128	64	73	128	121	64	64	128	73	128	74	64	115	128	64	64	128	84	128	90	64	93	128	64	64	128	95
96	64	68	96	92	64	64	96	68	96	69	64	89	96	64	64	96	74	96	77	64	79	96	64	64	96	79
64	64	64	64	64	64	64	64	64	64	64	64	64	64	64	64	64	64	64	64	64	64	64	64	64	64	64
32	64	59	32	44	64	50	32	64	32	63	64	32	38	64	59	32	64	32	57	64	33	32	64	64	32	59
0	64	54	0	24	64	37	0	64	0	62	64	0	11	64	55	0	64	0	50	64	2	0	64	64	0	53
255	32	63	255	231	32	32	255	63	255	68	32	211	255	32	32	255	103	255	122	32	136	255	32	32	255	142
223	32	59	223	203	32	32	223	59	223	63	32	185	223	32	32	223	92	223	109	32	121	223	32	32	223	126
191	32	54	191	174	32	32	191	54	191	57	32	160	191	32	32	191	82	191	96	32	106	191	32	32	191	110
159	32	50	159	146	32	32	159	50	159	52	32	134	159	32	32	159	72	159	83	32	91	159	32	32	159	95
128	32	45	128	117	32	32	128	45	128	47	32	109	128	32	32	128	62	128	71	32	76	128	32	32	128	79
96	32	41	96	89	32	32	96	41	96	42	32	83	96	32	32	96	52	96	58	32	61	96	32	32	96	63
64	32	36	64	60	32	32	64	36	64	37	32	57	64	32	32	64	42	64	45	32	47	64	32	32	64	48
32	32	32	32	32	32	32	32	32	32	32	32	32	32	32	32	32	32	32	32	32	32	32	32	32	32	32
0	32	27	0	12	32	19	0	32	0	31	32	0	6	32	27	0	32	0	25	32	1	0	32	32	0	27
255	0	36	255	228	0	0	255	36	255	41	0	205	255	0	0	255	81	255	103	0	118	255	0	0	255	126
223	0	31	223	200	0	0	223	31	223	36	0	179	223	0	0	223	71	223	90	0	104	223	0	0	223	110
191	0	27	191	171	0	0	191	27	191	31	0	153	191	0	0	191	61	191	77	0	89	191	0	0	191	94
159	0	22	159	143	0	0	159	22	159	26	0	128	159	0	0	159	50	159	65	0	74	159	0	0	159	79
128	0	18	128	114	0	0	128	18	128	20	0	102	128	0	0	128	40	128	52	0	59	128	0	0	128	63
96	0	13	96	86	0	0	96	13	96	15	0	77	96	0	0	96	30	96	39	0	44	96	0	0	96	47
64	0	9	64	57	0	0	64	9	64	10	0	51	64	0	0	64	20	64	26	0	30	64	0	0	64	31
32	0	4	32	29	0	0	32	4	32	5	0	26	32	0	0	32	10	32	13	0	15	32	0	0	32	16
0	0	0	0	0	0	0	0	0	0	0	0	0	0	0	0	0	0	0	0	0	0	0	0	0	0	0

% olv'*_8bit, 9x9x9 grid

255	255	255	255	255	255	255	255	255	0	0	0	0	0	0	0	0	0			
223	242	255	233	223	255	255	223	239	32	32	32	17	17	17	255	255	255			
191	228	255	211	191	255	255	191	222	64	64	64	34	34	34	255	0	36			
159	215	255	189	159	255	255	159	206	96	96	96	51	51	51	0	255	216			
128	201	255	167	128	255	255	128	190	128	128	128	68	68	68	255	228	0			
96	188	255	145	96	255	255	96	174	159	159	159	85	85	85	0	97	255			
64	175	255	123	64	255	255	64	157	191	191	191	102	102	102	0	255	36			
32	161	255	101	32	255	255	32	141	223	223	223	119	119	119	149	0	255			
0	148	255	79	0	255	255	0	125	255	255	255	136	136	136						
255	244	223	227	255	223	223	255	244	0	0	0	153	153	153						
223	223	223	223	223	223	223	223	223	32	32	32	170	170	170						
191	210	223	201	191	223	223	191	207	64	64	64	187	187	187						
159	196	223	179	159	223	223	159	191	96	96	96	204	204	204						
128	183	223	157	128	223	223	128	174	128	128	128	221	221	221						
96	170	223	135	96	223	223	96	158	159	159	159	238	238	238						
64	156	223	113	64	223	223	64	142	191	191	191	255	255	255						
32	143	223	91	32	223	223	32	125	223	223	223	0	0	0						
0	129	223	69	0	223	223	0	109	255	255	255	17	17	17						
255	233	191	199	255	191	191	255	234	0	0	0	34	34	34						
223	212	191	195	223	191	191	223	213	32	32	32	51	51	51						
191	191	191	191	191	191	191	191	191	64	64	64	68	68	68						
159	178	191	169	159	191	191	159	175	96	96	96	85	85	85						
128	164	191	147	128	191	191	128	159	128	128	128	102	102	102						
96	151	191	125	96	191	191	96	142	159	159	159	119	119	119						
64	138	191	103	64	191	191	64	126	191	191	191	136	136	136						
32	124	191	81	32	191	191	32	110	223	223	223	153	153	153						
0	111	191	59	0	191	191	0	94	255	255	255	170	170	170						
255	221	159	172	255	159	159	255	223	0	0	0	187	187	187						
223	201	159	167	223	159	159	223	202	32	32	32	204	204	204						
191	180	159	163	191	159	159	191	181	64	64	64	221	221	221						
159	159	159	159	159	159	159	159	159	96	96	96	238	238	238						
128	146	159	137	128	159	159	128	143	128	128	128	255	255	255						
96	133	159	115	96	159	159	96	127	159	159	159	0	0	0						
64	119	159	93	64	159	159	64	111	191	191	191	17	17	17						
32	106	159	71	32	159	159	32	94	223	223	223	34	34	34						
0	92	159	49	0	159	159	0	78	255	255	255	51	51	51						
255	210	128	144	255	128	128	255	213				68	68	68						
223	190	128	140	223	128	128	223	192				85	85	85						
191	169	128	136	191	128	128	191	170				102	102	102						
159	148	128	132	159	128	128	159	149				119	119	119						
128	128	128	128	128	128	128	128	128				136	136	136						
96	114	128	106	96	128	128	96	111				153	153	153						
64	101	128	84	64	128	128	64	95				170	170	170						
32	87	128	62	32	128	128	32	79				187	187	187						
0	74	128	40	0	128	128	0	62				204	204	204						
255	199	96	116	255	96	96	255	202				221	221	221						
223	178	96	112	223	96	96	223	181				238	238	238						
191	158	96	108	191	96	96	191	160				255	255	255						
159	137	96	104	159	96	96	159	138				0	0	0						
128	116	96	100	128	96	96	128	117				17	17	17						
96	96	96	96	96	96	96	96	96				34	34	34						
64	82	96	74	64	96	96	64	79				51	51	51						
32	69	96	52	32	96	96	32	63				68	68	68						
0	55	96	30	0	96	96	0	47				85	85	85						
255	188	64	88	255	64	64	255	192				102	102	102						
223	167	64	84	223	64	64	223	170				119	119	119						
191	147	64	80	191	64	64	191	149				136	136	136						
159	126	64	76	159	64	64	159	128				153	153	153						
128	105	64	72	128	64	64	128	106				170	170	170						
96	84	64	68	96	64	64	96	85				187	187	187						
64	64	64	64	64	64	64	64	64				204	204	204						
32	50	64	42	32	64	64	32	47				221	221	221						
0	37	64	20	0	64	64	0	31				238	238	238						
255	177	32	60	255	32	32	255	181				255	255	255						
223	156	32	56	223	32	32	223	160												
191	135	32	52	191	32	32	191	139												
159	115	32	48	159	32	32	159	117												
128	94	32	44	128	32	32	128	96												
96	73	32	40	96	32	32	96	75												
64	53	32	36	64	32	32	64	53												
32	32	32	32	32	32	32	32	32												
0	18	32	10	0	32	32	0	16												
255	166	0	32	255	0	0	255	171												
223	145	0	28	223	0	0	223	149												
191	124	0	24	191	0	0	191	128												
159	104	0	20	159	0	0	159	107												
128	83	0	16	128	0	0	128	85												
96	62	0	12	96	0	0	96	64												
64	41	0	8	64	0	0	64	43												
32	21	0	4	32	0	0	32	21												
0	0	0	0	0	0	0	0	0												

```
% cmyn'*_8bit, 9x9x9 grid
0   0   0   0   | 0   0   0   0   | 0   0   0   0   | 0   0   0   0   | 0   0   0   0   | 0   0   0   0   | 0   0   0   0   | 0   0   0   0   | 0   0   0   0
32  0   5   0   | 32  20  0   0   | 13  32  0   0   | 32  1   0   0   | 32  26  0   0   | 5   32  0   0   | 32  7   0   0   | 31  32  0   0   | 0   32  5   0
64  0   10  0   | 64  39  0   0   | 27  64  0   0   | 64  2   0   0   | 64  52  0   0   | 9   64  0   0   | 64  14  0   0   | 61  64  0   0   | 0   64  10  0
96  0   15  0   | 96  59  0   0   | 40  96  0   0   | 96  2   0   0   | 96  79  0   0   | 14  96  0   0   | 96  21  0   0   | 92  96  0   0   | 0   96  16  0
128 0   20  0   | 128 79  0   0   | 53  128 0   0   | 128 3   0   0   | 128 105 0   0   | 18  128 0   0   | 128 28  0   0   | 123 128 0   0   | 0   128 21  0
159 0   25  0   | 159 98  0   0   | 67  159 0   0   | 159 4   0   0   | 159 131 0   0   | 23  159 0   0   | 159 35  0   0   | 153 159 0   0   | 0   159 26  0
191 0   29  0   | 191 118 0   0   | 80  191 0   0   | 191 5   0   0   | 191 157 0   0   | 28  191 0   0   | 191 43  0   0   | 184 191 0   0   | 0   191 31  0
223 0   34  0   | 223 138 0   0   | 93  223 0   0   | 223 6   0   0   | 223 184 0   0   | 32  223 0   0   | 223 50  0   0   | 215 223 0   0   | 0   223 36  0
255 0   39  0   | 255 158 0   0   | 106 255 0   0   | 255 6   0   0   | 255 210 0   0   | 37  255 0   0   | 255 57  0   0   | 245 255 0   0   | 0   255 42  0
0   32  27  0   | 0   3   32  0   | 32  0   27  0   | 0   27  32  0   | 6   0   32  0   | 32  0   22  0   | 0   19  32  0   | 17  0   32  0   | 32  0   16  0
0   0   0   32  | 0   0   0   32  | 0   0   0   32  | 0   0   0   32  | 0   0   0   32  | 0   0   0   32  | 0   0   0   32  | 0   0   0   32  | 0   0   0   32
36  0   6   32  | 36  23  0   32  | 15  36  0   32  | 36  1   0   32  | 36  30  0   32  | 5   36  0   32  | 36  8   0   32  | 35  36  0   32  | 0   36  6   32
73  0   11  32  | 73  45  0   32  | 30  73  0   32  | 73  2   0   32  | 73  60  0   32  | 11  73  0   32  | 73  16  0   32  | 70  73  0   32  | 0   73  12  32
109 0   17  32  | 109 68  0   32  | 46  109 0   32  | 109 3   0   32  | 109 90  0   32  | 16  109 0   32  | 109 24  0   32  | 105 109 0   32  | 0   109 18  32
146 0   22  32  | 146 90  0   32  | 61  146 0   32  | 146 4   0   32  | 146 120 0   32  | 21  146 0   32  | 146 32  0   32  | 140 146 0   32  | 0   146 24  32
182 0   28  32  | 182 113 0   32  | 76  182 0   32  | 182 5   0   32  | 182 150 0   32  | 26  182 0   32  | 182 41  0   32  | 175 182 0   32  | 0   182 30  32
219 0   34  32  | 219 135 0   32  | 91  219 0   32  | 219 5   0   32  | 219 180 0   32  | 32  219 0   32  | 219 49  0   32  | 210 219 0   32  | 0   219 36  32
255 0   39  32  | 255 158 0   32  | 106 255 0   32  | 255 6   0   32  | 255 210 0   32  | 37  255 0   32  | 255 57  0   32  | 245 255 0   32  | 0   255 42  32
0   64  55  0   | 0   7   64  0   | 64  0   55  0   | 0   54  64  0   | 13  0   64  0   | 64  0   44  0   | 0   38  64  0   | 34  0   64  0   | 64  0   32  0
0   36  31  32  | 0   4   36  32  | 36  0   31  32  | 0   31  36  32  | 7   0   36  32  | 36  0   25  32  | 0   22  36  32  | 20  0   36  32  | 36  0   18  32
0   0   0   64  | 0   0   0   64  | 0   0   0   64  | 0   0   0   64  | 0   0   0   64  | 0   0   0   64  | 0   0   0   64  | 0   0   0   64  | 0   0   0   64
43  0   7   64  | 43  26  0   64  | 18  43  0   64  | 43  1   0   64  | 43  35  0   64  | 6   43  0   64  | 43  9   0   64  | 41  43  0   64  | 0   43  7   64
85  0   13  64  | 85  53  0   64  | 35  85  0   64  | 85  2   0   64  | 85  70  0   64  | 12  85  0   64  | 85  19  0   64  | 82  85  0   64  | 0   85  14  64
128 0   20  64  | 128 79  0   64  | 53  128 0   64  | 128 3   0   64  | 128 105 0   64  | 18  128 0   64  | 128 28  0   64  | 123 128 0   64  | 0   128 21  64
170 0   26  64  | 170 105 0   64  | 71  170 0   64  | 170 4   0   64  | 170 140 0   64  | 25  170 0   64  | 170 38  0   64  | 164 170 0   64  | 0   170 28  64
213 0   33  64  | 213 131 0   64  | 89  213 0   64  | 213 5   0   64  | 213 175 0   64  | 31  213 0   64  | 213 47  0   64  | 205 213 0   64  | 0   213 35  64
255 0   39  64  | 255 158 0   64  | 106 255 0   64  | 255 6   0   64  | 255 210 0   64  | 37  255 0   64  | 255 57  0   64  | 245 255 0   64  | 0   255 42  64
0   96  82  0   | 0   10  96  0   | 96  0   82  0   | 0   80  96  0   | 19  0   96  0   | 96  0   65  0   | 0   57  96  0   | 51  0   96  0   | 96  0   48  0
0   73  63  32  | 0   8   73  32  | 73  0   63  32  | 0   61  73  32  | 14  0   73  32  | 73  0   50  32  | 0   43  73  32  | 39  0   73  32  | 73  0   37  32
0   43  37  64  | 0   4   43  64  | 43  0   37  64  | 0   36  43  64  | 8   0   43  64  | 43  0   29  64  | 0   25  43  64  | 23  0   43  64  | 43  0   22  64
0   0   0   96  | 0   0   0   96  | 0   0   0   96  | 0   0   0   96  | 0   0   0   96  | 0   0   0   96  | 0   0   0   96  | 0   0   0   96  | 0   0   0   96
51  0   8   96  | 51  32  0   96  | 21  51  0   96  | 51  1   0   96  | 51  42  0   96  | 7   51  0   96  | 51  11  0   96  | 49  51  0   96  | 0   51  8   96
102 0   16  96  | 102 63  0   96  | 43  102 0   96  | 102 3   0   96  | 102 84  0   96  | 15  102 0   96  | 102 23  0   96  | 98  102 0   96  | 0   102 17  96
153 0   24  96  | 153 95  0   96  | 64  153 0   96  | 153 4   0   96  | 153 126 0   96  | 22  153 0   96  | 153 34  0   96  | 147 153 0   96  | 0   153 25  96
204 0   31  96  | 204 126 0   96  | 85  204 0   96  | 204 5   0   96  | 204 168 0   96  | 30  204 0   96  | 204 45  0   96  | 196 204 0   96  | 0   204 33  96
255 0   39  96  | 255 158 0   96  | 106 255 0   96  | 255 6   0   96  | 255 210 0   96  | 37  255 0   96  | 255 57  0   96  | 245 255 0   96  | 0   255 42  96
0   128 110 0   | 0   13  128 0   | 128 0   110 0   | 0   107 128 0   | 25  0   128 0   | 128 0   87  0   | 0   76  128 0   | 68  0   128 0   | 128 0   65  0
0   109 94  32  | 0   12  109 32  | 109 0   94  32  | 0   92  109 32  | 22  0   109 32  | 109 0   75  32  | 0   65  109 32  | 59  0   109 32  | 109 0   55  32
0   85  73  64  | 0   9   85  64  | 85  0   73  64  | 0   71  85  64  | 17  0   85  64  | 85  0   58  64  | 0   51  85  64  | 46  0   85  64  | 85  0   43  64
0   51  44  96  | 0   5   51  96  | 51  0   44  96  | 0   43  51  96  | 10  0   51  96  | 51  0   35  96  | 0   30  51  96  | 27  0   51  96  | 51  0   26  96
0   0   0   128 | 0   0   0   128 | 0   0   0   128 | 0   0   0   128 | 0   0   0   128 | 0   0   0   128 | 0   0   0   128 | 0   0   0   128 | 0   0   0   128
64  0   10  128 | 64  39  0   128 | 27  64  0   128 | 64  2   0   128 | 64  52  0   128 | 9   64  0   128 | 64  14  0   128 | 61  64  0   128 | 0   64  10  128
128 0   20  128 | 128 79  0   128 | 53  128 0   128 | 128 3   0   128 | 128 105 0   128 | 18  128 0   128 | 128 28  0   128 | 123 128 0   128 | 0   128 21  128
191 0   29  128 | 191 118 0   128 | 80  191 0   128 | 191 5   0   128 | 191 157 0   128 | 28  191 0   128 | 191 43  0   128 | 184 191 0   128 | 0   191 31  128
255 0   39  128 | 255 158 0   128 | 106 255 0   128 | 255 6   0   128 | 255 210 0   128 | 37  255 0   128 | 255 57  0   128 | 245 255 0   128 | 0   255 42  128
0   159 137 0   | 0   17  159 0   | 159 0   137 0   | 0   134 159 0   | 32  0   159 0   | 159 0   109 0   | 0   95  159 0   | 85  0   159 0   | 159 0   81  0
0   146 125 32  | 0   15  146 32  | 146 0   125 32  | 0   122 146 32  | 29  0   146 32  | 146 0   100 32  | 0   87  146 32  | 78  0   146 32  | 146 0   74  32
0   128 110 64  | 0   13  128 64  | 128 0   110 64  | 0   107 128 64  | 25  0   128 64  | 128 0   87  64  | 0   76  128 64  | 68  0   128 64  | 128 0   65  64
0   102 88  96  | 0   11  102 96  | 102 0   88  96  | 0   86  102 96  | 20  0   102 96  | 102 0   70  96  | 0   61  102 96  | 55  0   102 96  | 102 0   52  96
0   64  55  128 | 0   7   64  128 | 64  0   55  128 | 0   54  64  128 | 13  0   64  128 | 64  0   44  128 | 0   38  64  128 | 34  0   64  128 | 64  0   32  128
0   0   0   159 | 0   0   0   159 | 0   0   0   159 | 0   0   0   159 | 0   0   0   159 | 0   0   0   159 | 0   0   0   159 | 0   0   0   159 | 0   0   0   159
85  0   13  159 | 85  53  0   159 | 35  85  0   159 | 85  2   0   159 | 85  70  0   159 | 12  85  0   159 | 85  19  0   159 | 82  85  0   159 | 0   85  14  159
170 0   26  159 | 170 105 0   159 | 71  170 0   159 | 170 4   0   159 | 170 140 0   159 | 25  170 0   159 | 170 38  0   159 | 164 170 0   159 | 0   170 28  159
255 0   39  159 | 255 158 0   159 | 106 255 0   159 | 255 6   0   159 | 255 210 0   159 | 37  255 0   159 | 255 57  0   159 | 245 255 0   159 | 0   255 42  159
0   191 164 0   | 0   20  191 0   | 191 0   164 0   | 0   161 191 0   | 38  0   191 0   | 191 0   131 0   | 0   114 191 0   | 102 0   191 0   | 191 0   97  0
0   182 156 32  | 0   19  182 32  | 182 0   157 32  | 0   153 182 32  | 36  0   182 32  | 182 0   124 32  | 0   108 182 32  | 98  0   182 32  | 182 0   92  32
0   170 146 64  | 0   18  170 64  | 170 0   146 64  | 0   143 170 64  | 34  0   170 64  | 170 0   116 64  | 0   101 170 64  | 91  0   170 64  | 170 0   86  64
0   153 131 96  | 0   16  153 96  | 153 0   132 96  | 0   128 153 96  | 30  0   153 96  | 153 0   105 96  | 0   91  153 96  | 82  0   153 96  | 153 0   78  96
0   128 110 128 | 0   13  128 128 | 128 0   110 128 | 0   107 128 128 | 25  0   128 128 | 128 0   87  128 | 0   76  128 128 | 68  0   128 128 | 128 0   65  128
0   85  73  159 | 0   9   85  159 | 85  0   73  159 | 0   71  85  159 | 17  0   85  159 | 85  0   58  159 | 0   51  85  159 | 46  0   85  159 | 85  0   43  159
0   0   0   191 | 0   0   0   191 | 0   0   0   191 | 0   0   0   191 | 0   0   0   191 | 0   0   0   191 | 0   0   0   191 | 0   0   0   191 | 0   0   0   191
128 0   20  191 | 128 79  0   191 | 53  128 0   191 | 128 3   0   191 | 128 105 0   191 | 18  128 0   191 | 128 28  0   191 | 123 128 0   191 | 0   128 21  191
255 0   39  191 | 255 158 0   191 | 106 255 0   191 | 255 6   0   191 | 255 210 0   191 | 37  255 0   191 | 255 57  0   191 | 245 255 0   191 | 0   255 42  191
0   223 192 0   | 0   24  223 0   | 223 0   192 0   | 0   187 223 0   | 44  0   223 0   | 223 0   152 0   | 0   133 223 0   | 119 0   223 0   | 223 0   113 0
0   219 188 32  | 0   23  219 32  | 219 0   188 32  | 0   184 219 32  | 43  0   219 32  | 219 0   149 32  | 0   130 219 32  | 117 0   219 32  | 219 0   111 32
0   213 183 64  | 0   22  213 64  | 213 0   183 64  | 0   178 213 64  | 42  0   213 64  | 213 0   145 64  | 0   126 213 64  | 114 0   213 64  | 213 0   108 64
0   204 175 96  | 0   22  204 96  | 204 0   175 96  | 0   171 204 96  | 40  0   204 96  | 204 0   139 96  | 0   121 204 96  | 109 0   204 96  | 204 0   103 96
0   191 164 128 | 0   20  191 128 | 191 0   164 128 | 0   161 191 128 | 38  0   191 128 | 191 0   131 128 | 0   114 191 128 | 102 0   191 128 | 191 0   97  128
0   170 146 159 | 0   18  170 159 | 170 0   146 159 | 0   143 170 159 | 34  0   170 159 | 170 0   116 159 | 0   101 170 159 | 91  0   170 159 | 170 0   86  159
0   128 110 191 | 0   13  128 191 | 128 0   110 191 | 0   107 128 191 | 25  0   128 191 | 128 0   87  191 | 0   76  128 191 | 68  0   128 191 | 128 0   65  191
0   0   0   223 | 0   0   0   223 | 0   0   0   223 | 0   0   0   223 | 0   0   0   223 | 0   0   0   223 | 0   0   0   223 | 0   0   0   223 | 0   0   0   223
255 0   39  223 | 255 158 0   223 | 106 255 0   223 | 255 6   0   223 | 255 210 0   223 | 37  255 0   223 | 255 57  0   223 | 245 255 0   223 | 0   255 42  223
0   255 219 0   | 0   27  255 0   | 255 0   219 0   | 0   214 255 0   | 50  0   255 0   | 255 0   174 0   | 0   152 255 0   | 137 0   255 0   | 255 0   129 0
0   255 219 32  | 0   27  255 32  | 255 0   219 32  | 0   214 255 32  | 50  0   255 32  | 255 0   174 32  | 0   152 255 32  | 137 0   255 32  | 255 0   129 32
0   255 219 64  | 0   27  255 64  | 255 0   219 64  | 0   214 255 64  | 50  0   255 64  | 255 0   174 64  | 0   152 255 64  | 137 0   255 64  | 255 0   129 64
0   255 219 96  | 0   27  255 96  | 255 0   219 96  | 0   214 255 96  | 50  0   255 96  | 255 0   174 96  | 0   152 255 96  | 137 0   255 96  | 255 0   129 96
0   255 219 128 | 0   27  255 128 | 255 0   219 128 | 0   214 255 128 | 50  0   255 128 | 255 0   174 128 | 0   152 255 128 | 137 0   255 128 | 255 0   129 128
0   255 219 159 | 0   27  255 159 | 255 0   219 159 | 0   214 255 159 | 50  0   255 159 | 255 0   174 159 | 0   152 255 159 | 137 0   255 159 | 255 0   129 159
0   255 219 191 | 0   27  255 191 | 255 0   219 191 | 0   214 255 191 | 50  0   255 191 | 255 0   174 191 | 0   152 255 191 | 137 0   255 191 | 255 0   129 191
0   255 219 223 | 0   27  255 223 | 255 0   219 223 | 0   214 255 223 | 50  0   255 223 | 255 0   174 223 | 0   152 255 223 | 137 0   255 223 | 255 0   129 223
0   0   0   255 | 0   0   0   255 | 0   0   0   255 | 0   0   0   255 | 0   0   0   255 | 0   0   0   255 | 0   0   0   255 | 0   0   0   255 | 0   0   0   255
```

```
% cmyn'*_8bit, 9x9x9 grid
0   0   0   0     0   0   0   0     0   0   0   0     0   0   0   255   0   0   0   255   0   0   0   255
32  13  0   0     22  32  0   0     0   32  16  0     0   0   0   223   0   0   0   238   0   0   0   0
64  27  0   0     44  64  0   0     0   64  33  0     0   0   0   191   0   0   0   221   0   255 219 0
96  40  0   0     66  96  0   0     0   96  49  0     0   0   0   159   0   0   0   204   255 0   39  0
128 54  0   0     88  128 0   0     0   128 65  0     0   0   0   128   0   0   0   187   0   27  255 0
159 67  0   0     110 159 0   0     0   159 81  0     0   0   0   96    0   0   0   170   255 158 0   0
191 80  0   0     132 191 0   0     0   191 98  0     0   0   0   64    0   0   0   153   255 0   219 0
223 94  0   0     154 223 0   0     0   223 114 0     0   0   0   32    0   0   0   136   106 255 0   0
255 107 0   0     176 255 0   0     0   255 130 0     0   0   0   0     0   0   0   119
0   11  32  0     28  0   32  0     32  0   11  0     0   0   0   255   0   0   0   102
0   0   0   32    0   0   0   32    0   0   0   32    0   0   0   223   0   0   0   85
36  15  0   32    25  36  0   32    0   36  19  32    0   0   0   191   0   0   0   68
73  31  0   32    50  73  0   32    0   73  37  32    0   0   0   159   0   0   0   51
109 46  0   32    75  109 0   32    0   109 56  32    0   0   0   128   0   0   0   34
146 61  0   32    101 146 0   32    0   146 74  32    0   0   0   96    0   0   0   17
182 77  0   32    126 182 0   32    0   182 93  32    0   0   0   64    0   0   0   0
219 92  0   32    151 219 0   32    0   219 112 32    0   0   0   32    0   0   0   255
255 107 0   32    176 255 0   32    0   255 130 32    0   0   0   0     0   0   0   238
0   22  64  0     56  0   64  0     64  0   21  0     0   0   0   255   0   0   0   221
0   13  36  32    32  0   36  32    36  0   12  32    0   0   0   223   0   0   0   204
0   0   0   64    0   0   0   64    0   0   0   64    0   0   0   191   0   0   0   187
43  18  0   64    29  43  0   64    0   43  22  64    0   0   0   159   0   0   0   170
85  36  0   64    59  85  0   64    0   85  43  64    0   0   0   128   0   0   0   153
128 54  0   64    88  128 0   64    0   128 65  64    0   0   0   96    0   0   0   136
170 71  0   64    117 170 0   64    0   170 87  64    0   0   0   64    0   0   0   119
213 89  0   64    147 213 0   64    0   213 109 64    0   0   0   32    0   0   0   102
255 107 0   64    176 255 0   64    0   255 130 64    0   0   0   0     0   0   0   85
0   34  96  0     83  0   96  0     96  0   32  0     0   0   0   255   0   0   0   68
0   26  73  32    64  0   73  32    73  0   24  32    0   0   0   223   0   0   0   51
0   15  43  64    37  0   43  64    43  0   14  64    0   0   0   191   0   0   0   34
0   0   0   96    0   0   0   96    0   0   0   96    0   0   0   159   0   0   0   17
51  21  0   96    35  51  0   96    0   51  26  96    0   0   0   128   0   0   0   0
102 43  0   96    70  102 0   96    0   102 52  96    0   0   0   96    0   0   0   255
153 64  0   96    106 153 0   96    0   153 78  96    0   0   0   64    0   0   0   238
204 86  0   96    141 204 0   96    0   204 104 96    0   0   0   32    0   0   0   221
255 107 0   96    176 255 0   96    0   255 130 96    0   0   0   0     0   0   0   204
0   45  128 0     111 0   128 0     128 0   42  0                       0   0   0   187
0   38  109 32    95  0   109 32    109 0   36  32                      0   0   0   170
0   30  85  64    74  0   85  64    85  0   28  64                      0   0   0   153
0   18  51  96    45  0   51  96    51  0   17  96                      0   0   0   136
0   0   0   128   0   0   0   128   0   0   0   128                     0   0   0   119
64  27  0   128   44  64  0   128   0   64  33  128                     0   0   0   102
128 54  0   128   88  128 0   128   0   128 65  128                     0   0   0   85
191 80  0   128   132 191 0   128   0   191 98  128                     0   0   0   68
255 107 0   128   176 255 0   128   0   255 130 128                     0   0   0   51
0   56  159 0     139 0   159 0     159 0   53  0                       0   0   0   34
0   51  146 32    127 0   146 32    146 0   48  32                      0   0   0   17
0   45  128 64    111 0   128 64    128 0   42  64                      0   0   0   0
0   36  102 96    89  0   102 96    102 0   34  96                      0   0   0   255
0   22  64  128   56  0   64  128   64  0   21  128                     0   0   0   238
0   0   0   159   0   0   0   159   0   0   0   159                     0   0   0   221
85  36  0   159   59  85  0   159   0   85  43  159                     0   0   0   204
170 71  0   159   117 170 0   159   0   170 87  159                     0   0   0   187
255 107 0   159   176 255 0   159   0   255 130 159                     0   0   0   170
0   67  191 0     167 0   191 0     191 0   63  0                       0   0   0   153
0   64  182 32    159 0   182 32    182 0   60  32                      0   0   0   136
0   60  170 64    148 0   170 64    170 0   56  64                      0   0   0   119
0   54  153 96    134 0   153 96    153 0   51  96                      0   0   0   102
0   45  128 128   111 0   128 128   128 0   42  128                     0   0   0   85
0   30  85  159   74  0   85  159   85  0   28  159                     0   0   0   68
0   0   0   191   0   0   0   191   0   0   0   191                     0   0   0   51
128 54  0   191   88  128 0   191   0   128 65  191                     0   0   0   34
255 107 0   191   176 255 0   191   0   255 130 191                     0   0   0   17
0   78  223 0     195 0   223 0     223 0   74  0                       0   0   0   0
0   77  219 32    191 0   219 32    219 0   72  32
0   74  213 64    185 0   213 64    213 0   70  64
0   72  204 96    178 0   204 96    204 0   67  96
0   67  191 128   167 0   191 128   191 0   63  128
0   60  170 159   148 0   170 159   170 0   56  159
0   45  128 191   111 0   128 191   128 0   42  191
0   0   0   223   0   0   0   223   0   0   0   223
255 107 0   223   176 255 0   223   0   255 130 223
0   89  255 0     223 0   255 0     255 0   84  0
0   89  255 32    223 0   255 32    255 0   84  32
0   89  255 64    223 0   255 64    255 0   84  64
0   89  255 96    223 0   255 96    255 0   84  96
0   89  255 128   223 0   255 128   255 0   84  128
0   89  255 159   223 0   255 159   255 0   84  159
0   89  255 191   223 0   255 191   255 0   84  191
0   89  255 223   223 0   255 223   255 0   84  223
0   0   0   255   0   0   0   255   0   0   0   255
```