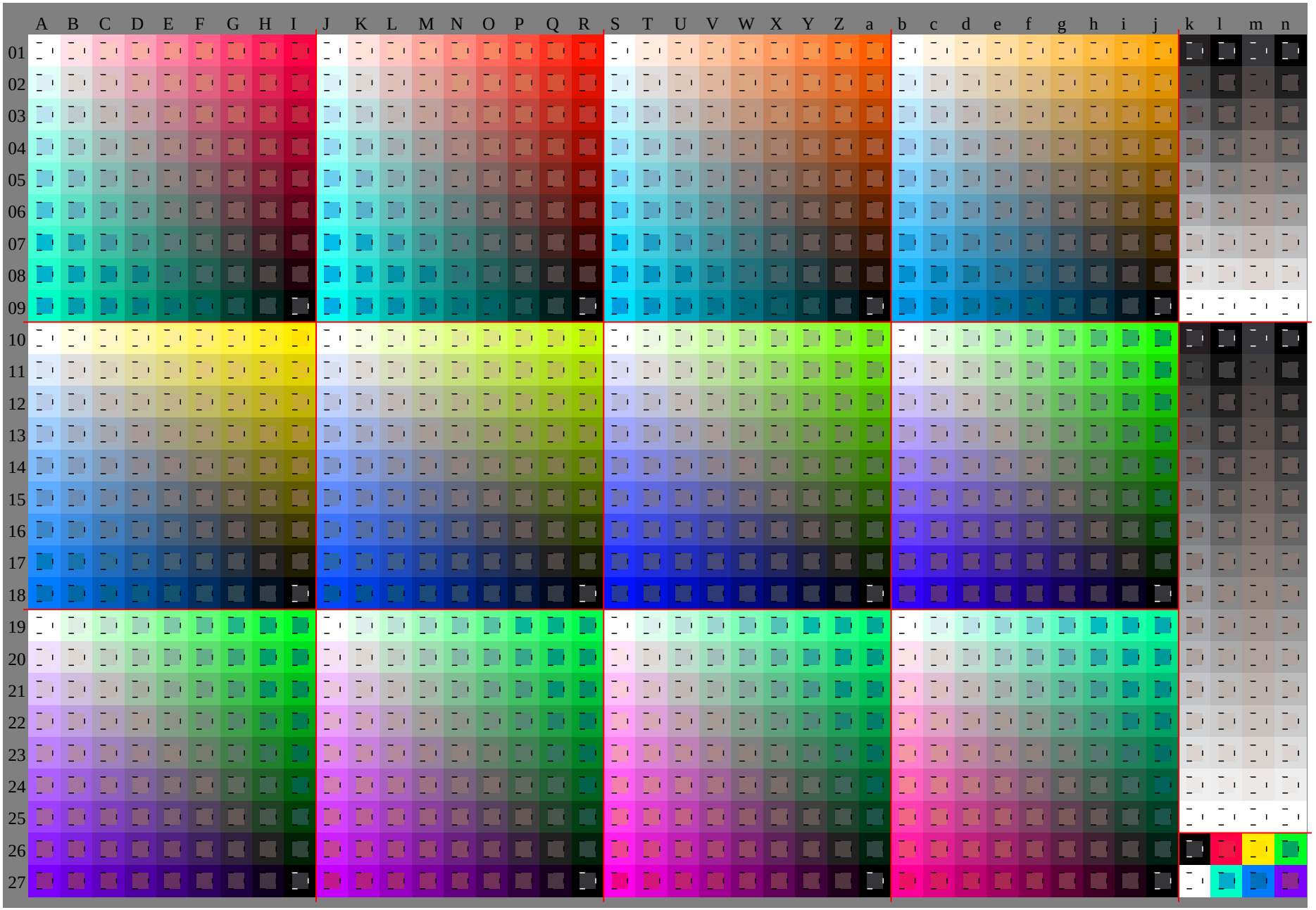

HG030−7A_O, Seite 1/30, ORS18_95, L*=18_95; cf1=1.00; nt=0.18; nx=1.0

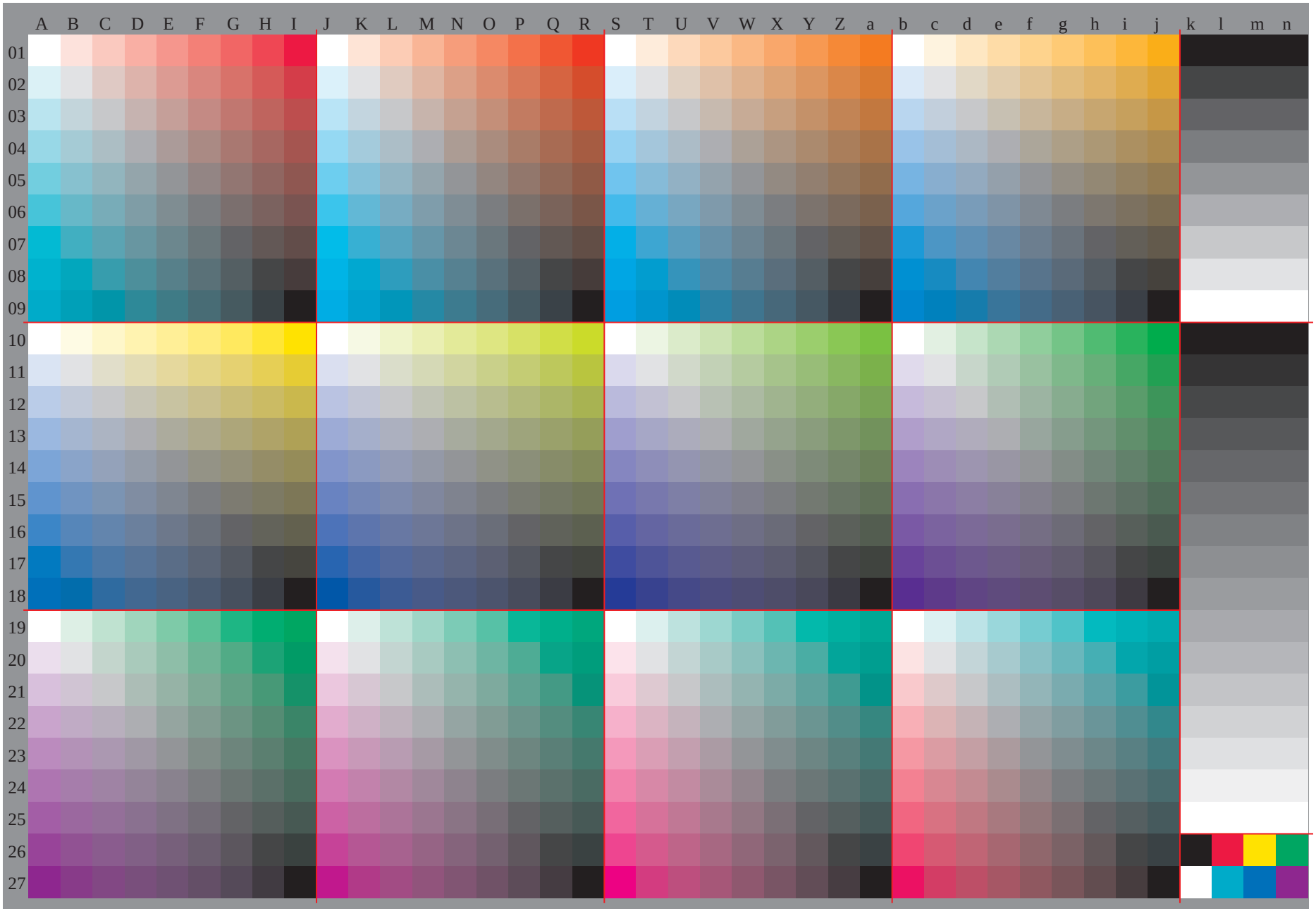

HG030−7A_O, Seite 2/30, ORS18_95, L*=18_95; cf1=1.00; nt=0.18; nx=1.0

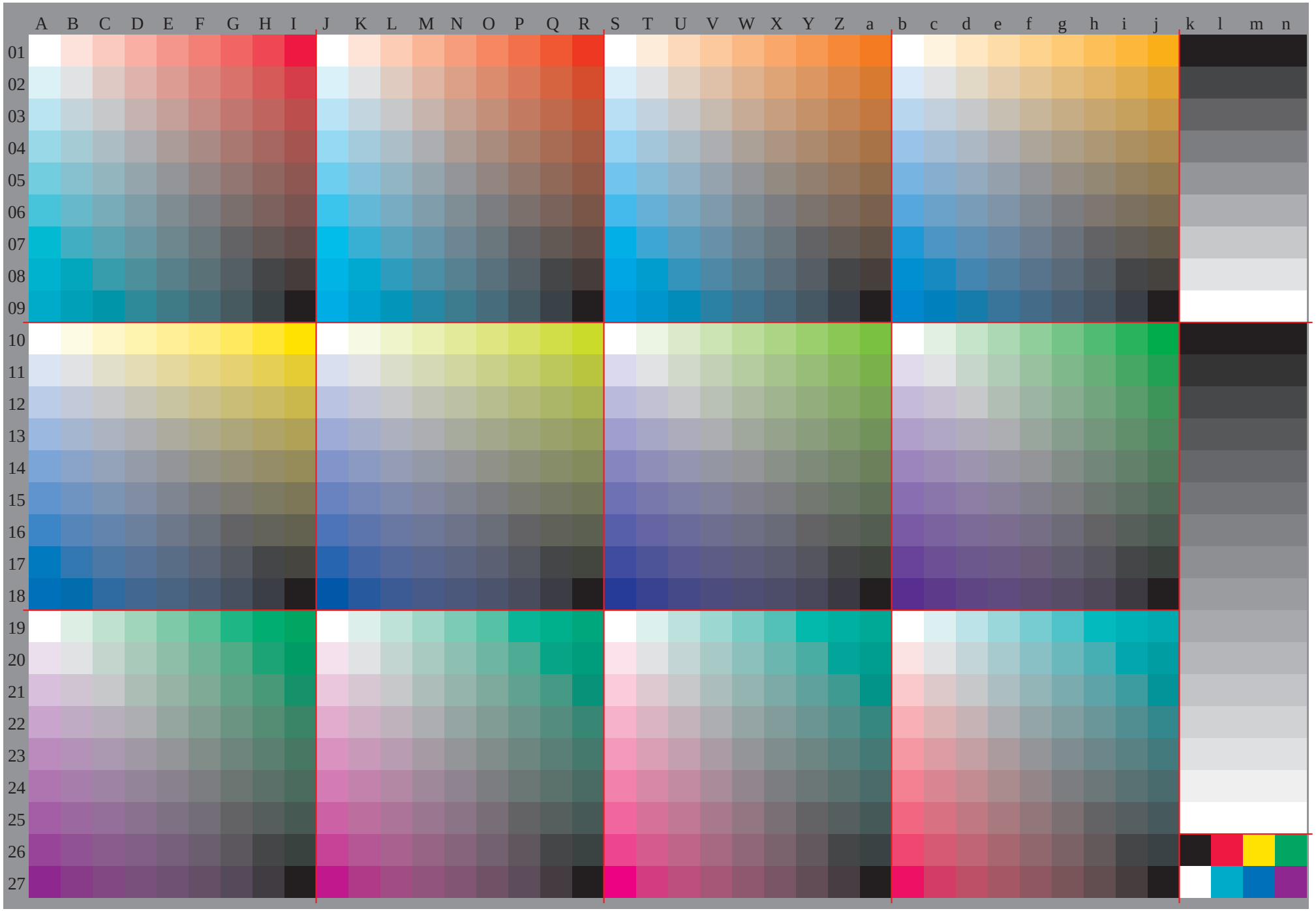

HG030−7A_O, Seite 3/30, ORS18_95, L*=18_95; cf1=1.00; nt=0.18; nx=1.0

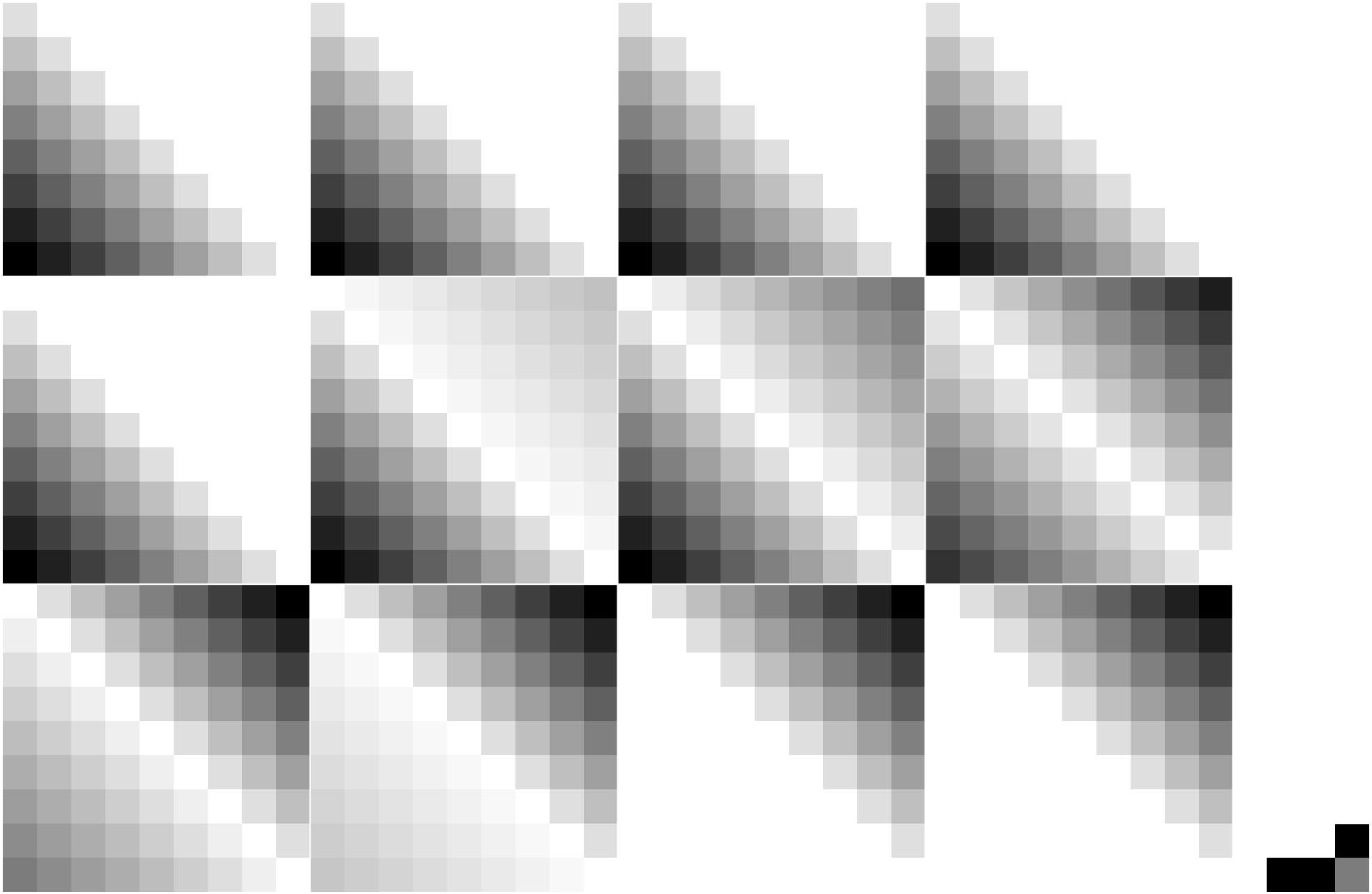

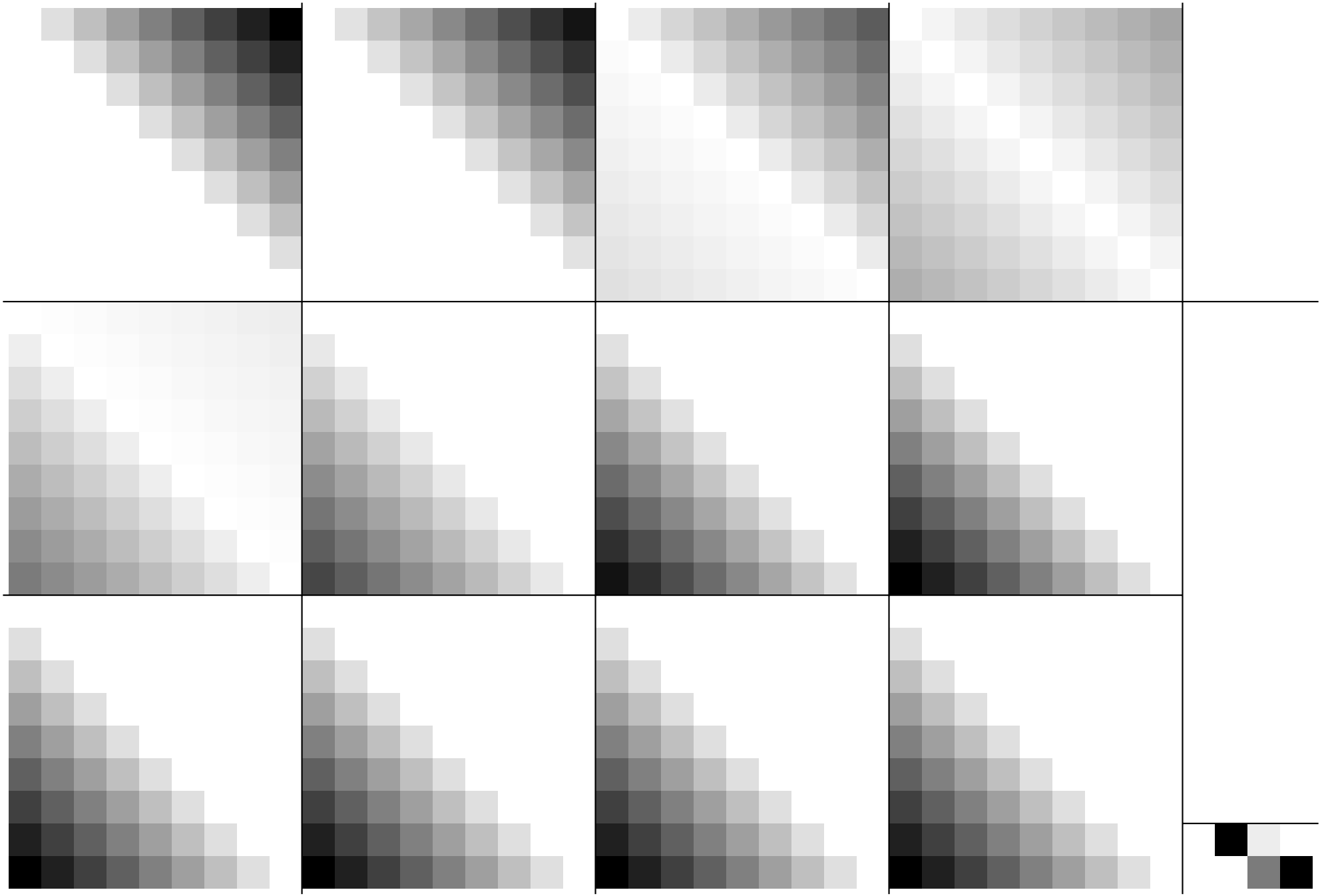

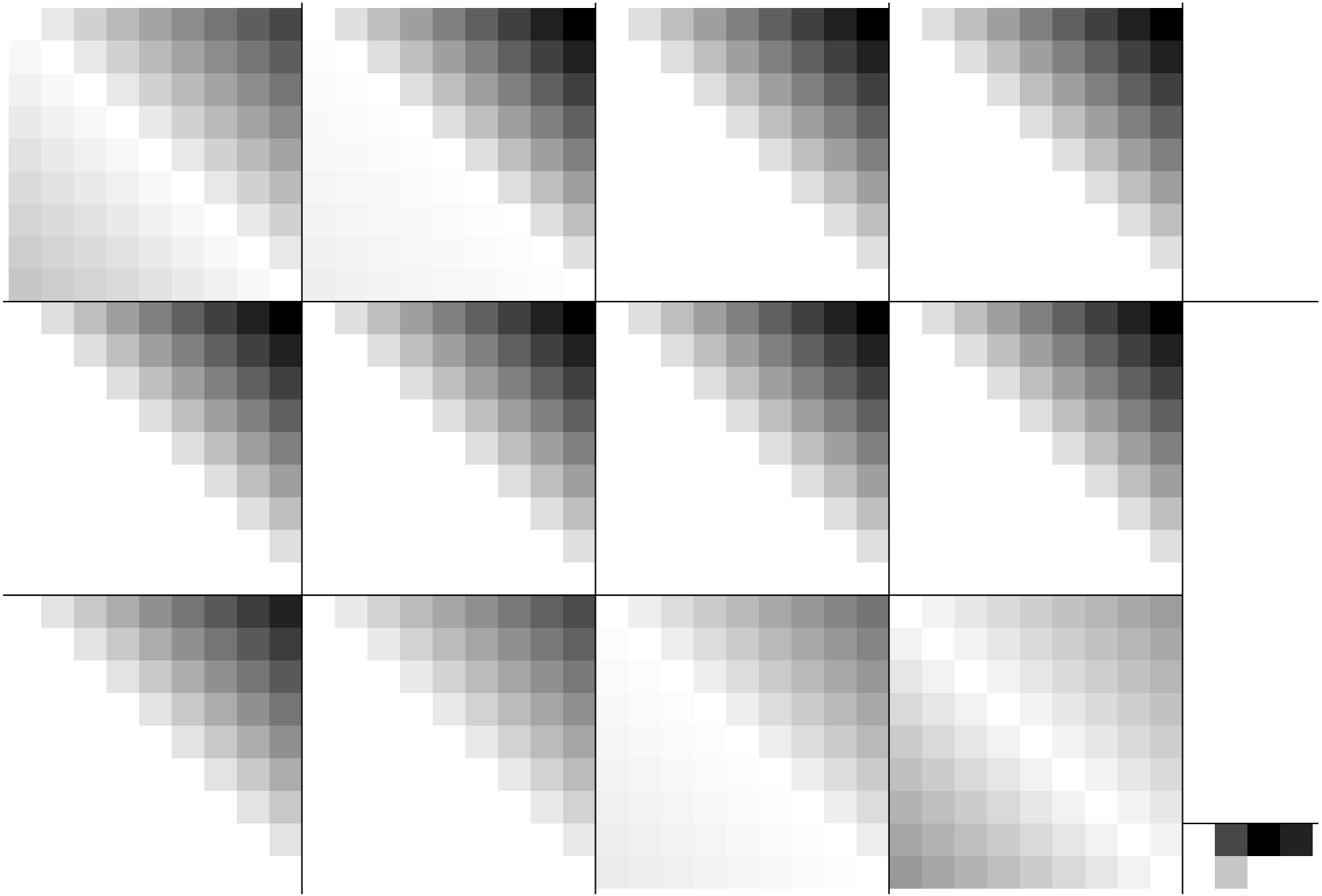

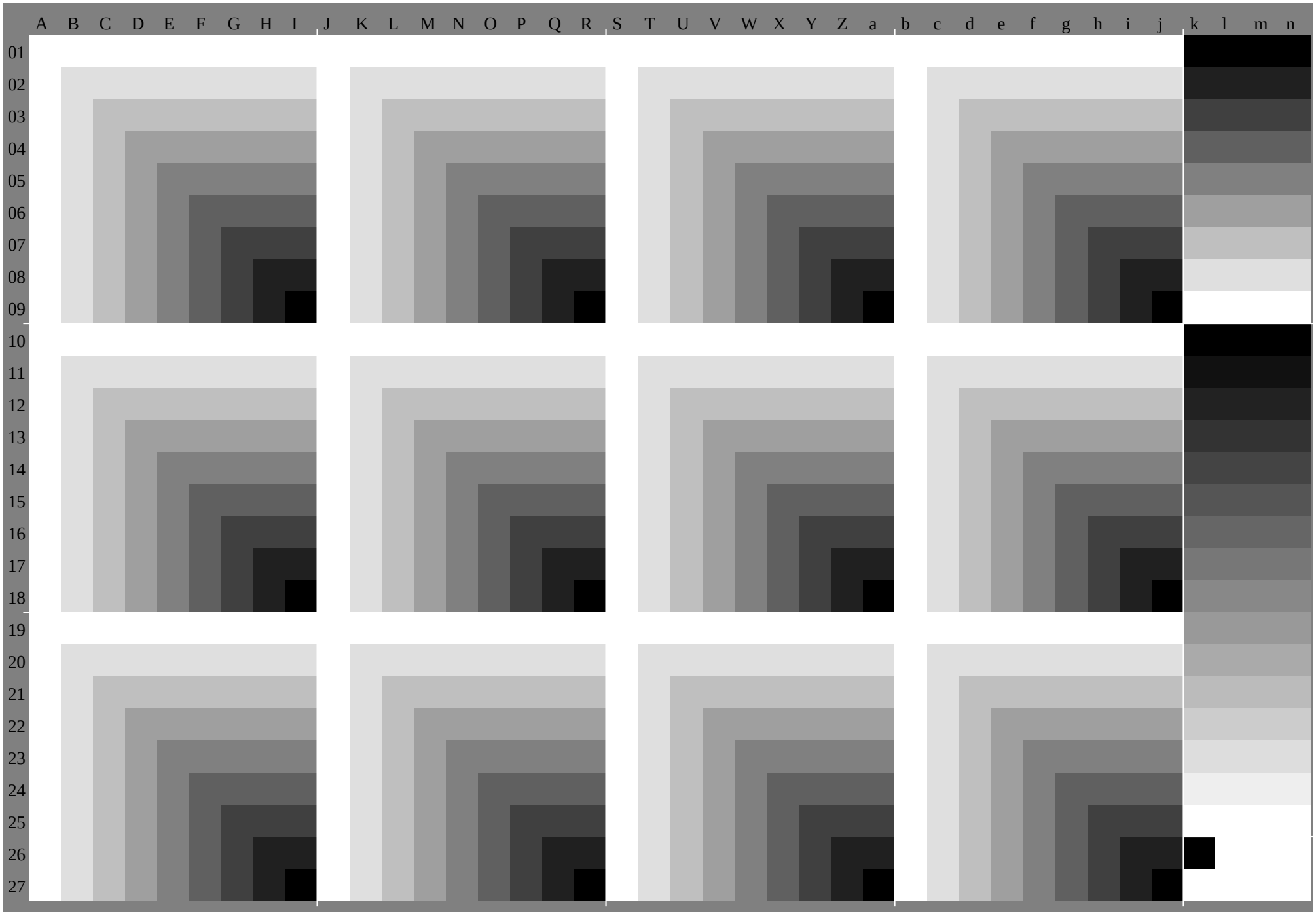

HG030−7A_O, Seite 7/30, ORS18_95, L*=18_95; cf1=1.00; nt=0.18; nx=1.0

	A	B	C	D	E	F	G	H	I	J	K	L	M	N	O	P	Q	R	S	T	U	V	W	X	Y	Z	a	b	c	d	e	f	g	h	i	j	k	lab*olv*		
	1.0	1.0	1.0	1.0	1.0	1.0	1.0	1.0	1.0	1.0	1.0	1.0	1.0	1.0	1.0	1.0	1.0	1.0	1.0	1.0	1.0	1.0	1.0	1.0	1.0	1.0	1.0	1.0	1.0	1.0	1.0	1.0	1.0	1.0	1.0	1.0	0.0	0.0	0.0	0.0
01	1.0	0.88	0.75	0.63	0.5	0.38	0.25	0.13	0.0	1.0	0.88	0.77	0.65	0.54	0.42	0.31	0.19	0.08	1.0	0.92	0.84	0.76	0.68	0.6	0.52	0.44	0.36	1.0	0.96	0.91	0.87	0.82	0.78	0.73	0.69	0.65	0.0	0.0	0.0	0.0
	1.0	0.91	0.82	0.73	0.64	0.55	0.46	0.37	0.28	1.0	0.88	0.75	0.63	0.5	0.38	0.25	0.13	0.0	1.0	0.88	0.75	0.63	0.5	0.38	0.25	0.13	0.0	1.0	0.88	0.75	0.63	0.5	0.38	0.25	0.13	0.0	0.0	0.0	0.0	0.0
	0.88	0.88	0.88	0.88	0.88	0.88	0.88	0.88	0.88	0.88	0.88	0.88	0.88	0.88	0.88	0.88	0.88	0.88	0.88	0.88	0.88	0.88	0.88	0.88	0.88	0.88	0.88	0.88	0.88	0.88	0.88	0.88	0.88	0.88	0.88	0.88	0.13	0.13	0.13	0.13
02	1.0	0.88	0.75	0.63	0.5	0.38	0.25	0.13	0.0	1.0	0.88	0.76	0.64	0.53	0.41	0.3	0.18	0.07	0.98	0.88	0.8	0.72	0.64	0.56	0.48	0.4	0.32	0.96	0.88	0.83	0.79	0.74	0.7	0.65	0.61	0.57	0.13	0.13	0.13	0.13
	0.97	0.88	0.78	0.69	0.6	0.51	0.42	0.33	0.24	0.99	0.88	0.75	0.63	0.5	0.38	0.25	0.13	0.0	1.0	0.88	0.75	0.63	0.5	0.38	0.25	0.13	0.0	1.0	0.88	0.75	0.63	0.5	0.38	0.25	0.13	0.0	0.13	0.13	0.13	0.13
	0.75	0.75	0.75	0.75	0.75	0.75	0.75	0.75	0.75	0.75	0.75	0.75	0.75	0.75	0.75	0.75	0.75	0.75	0.75	0.75	0.75	0.75	0.75	0.75	0.75	0.75	0.75	0.75	0.75	0.75	0.75	0.75	0.75	0.75	0.75	0.75	0.25	0.25	0.25	0.25
03	1.0	0.88	0.75	0.63	0.5	0.38	0.25	0.13	0.0	1.0	0.88	0.75	0.63	0.52	0.4	0.29	0.17	0.06	0.97	0.86	0.75	0.67	0.59	0.51	0.43	0.35	0.27	0.92	0.84	0.75	0.71	0.66	0.62	0.57	0.53	0.48	0.25	0.25	0.25	0.25
	0.94	0.85	0.75	0.66	0.57	0.48	0.39	0.3	0.21	0.98	0.87	0.75	0.63	0.5	0.38	0.25	0.13	0.0	1.0	0.88	0.75	0.63	0.5	0.38	0.25	0.13	0.0	1.0	0.88	0.75	0.63	0.5	0.38	0.25	0.13	0.0	0.25	0.25	0.25	0.25
	0.63	0.63	0.63	0.63	0.63	0.63	0.63	0.63	0.63	0.63	0.63	0.63	0.63	0.63	0.63	0.63	0.63	0.63	0.63	0.63	0.63	0.63	0.63	0.63	0.63	0.63	0.63	0.63	0.63	0.63	0.63	0.63	0.63	0.63	0.63	0.63	0.38	0.38	0.38	0.38
04	1.0	0.88	0.75	0.63	0.5	0.38	0.25	0.13	0.0	1.0	0.88	0.75	0.63	0.51	0.39	0.28	0.16	0.05	0.95	0.84	0.73	0.63	0.55	0.47	0.39	0.31	0.23	0.88	0.8	0.71	0.63	0.58	0.54	0.49	0.45	0.4	0.38	0.38	0.38	0.38
	0.92	0.82	0.72	0.63	0.53	0.44	0.35	0.26	0.17	0.98	0.86	0.74	0.63	0.5	0.38	0.25	0.13	0.0	1.0	0.88	0.75	0.63	0.5	0.38	0.25	0.13	0.0	1.0	0.88	0.75	0.63	0.5	0.38	0.25	0.13	0.0	0.38	0.38	0.38	0.38
	0.5	0.5	0.5	0.5	0.5	0.5	0.5	0.5	0.5	0.5	0.5	0.5	0.5	0.5	0.5	0.5	0.5	0.5	0.5	0.5	0.5	0.5	0.5	0.5	0.5	0.5	0.5	0.5	0.5	0.5	0.5	0.5	0.5	0.5	0.5	0.5	0.5	0.5	0.5	0.5
05	1.0	0.88	0.75	0.63	0.5	0.38	0.25	0.13	0.0	1.0	0.88	0.75	0.63	0.5	0.38	0.27	0.15	0.04	0.94	0.83	0.72	0.61	0.5	0.42	0.34	0.26	0.18	0.84	0.76	0.67	0.59	0.5	0.46	0.41	0.37	0.32	0.5	0.5	0.5	0.5
	0.89	0.79	0.69	0.6	0.5	0.41	0.32	0.23	0.14	0.97	0.85	0.73	0.62	0.5	0.38	0.25	0.13	0.0	1.0	0.88	0.75	0.63	0.5	0.38	0.25	0.13	0.0	1.0	0.88	0.75	0.63	0.5	0.38	0.25	0.13	0.0	0.5	0.5	0.5	0.5
	0.38	0.38	0.38	0.38	0.38	0.38	0.38	0.38	0.38	0.38	0.38	0.38	0.38	0.38	0.38	0.38	0.38	0.38	0.38	0.38	0.38	0.38	0.38	0.38	0.38	0.38	0.38	0.38	0.38	0.38	0.38	0.38	0.38	0.38	0.38	0.38	0.63	0.63	0.63	0.63
06	1.0	0.88	0.75	0.63	0.5	0.38	0.25	0.13	0.0	1.0	0.88	0.75	0.63	0.5	0.38	0.26	0.14	0.03	0.92	0.81	0.7	0.59	0.48	0.38	0.3	0.22	0.14	0.8	0.72	0.63	0.55	0.46	0.38	0.33	0.29	0.24	0.63	0.63	0.63	0.63
	0.86	0.76	0.67	0.57	0.47	0.38	0.28	0.19	0.1	0.96	0.84	0.73	0.61	0.49	0.38	0.25	0.13	0.0	1.0	0.88	0.75	0.63	0.5	0.38	0.25	0.13	0.0	1.0	0.88	0.75	0.63	0.5	0.38	0.25	0.13	0.0	0.63	0.63	0.63	0.63
	0.25	0.25	0.25	0.25	0.25	0.25	0.25	0.25	0.25	0.25	0.25	0.25	0.25	0.25	0.25	0.25	0.25	0.25	0.25	0.25	0.25	0.25	0.25	0.25	0.25	0.25	0.25	0.25	0.25	0.25	0.25	0.25	0.25	0.25	0.25	0.25	0.75	0.75	0.75	0.75
07	1.0	0.88	0.75	0.63	0.5	0.38	0.25	0.13	0.0	1.0	0.88	0.75	0.63	0.5	0.38	0.25	0.13	0.02	0.91	0.8	0.69	0.58	0.47	0.36	0.25	0.17	0.09	0.76	0.68	0.59	0.51	0.42	0.34	0.25	0.21	0.16	0.75	0.75	0.75	0.75
	0.83	0.74	0.64	0.54	0.44	0.35	0.25	0.16	0.07	0.95	0.84	0.72	0.6	0.48	0.37	0.25	0.13	0.0	1.0	0.88	0.75	0.63	0.5	0.38	0.25	0.13	0.0	1.0	0.88	0.75	0.63	0.5	0.38	0.25	0.13	0.0	0.75	0.75	0.75	0.75
	0.13	0.13	0.13	0.13	0.13	0.13	0.13	0.13	0.13	0.13	0.13	0.13	0.13	0.13	0.13	0.13	0.13	0.13	0.13	0.13	0.13	0.13	0.13	0.13	0.13	0.13	0.13	0.13	0.13	0.13	0.13	0.13	0.13	0.13	0.13	0.13	0.88	0.88	0.88	0.88
08	1.0	0.88	0.75	0.63	0.5	0.38	0.25	0.13	0.0	1.0	0.88	0.75	0.63	0.5	0.38	0.25	0.13	0.01	0.89	0.78	0.67	0.56	0.45	0.34	0.23	0.13	0.05	0.72	0.64	0.55	0.47	0.38	0.3	0.21	0.13	0.08	0.88	0.88	0.88	0.88
	0.8	0.71	0.61	0.51	0.42	0.32	0.22	0.13	0.03	0.95	0.83	0.71	0.59	0.48	0.36	0.24	0.13	0.0	1.0	0.88	0.75	0.63	0.5	0.38	0.25	0.13	0.0	1.0	0.88	0.75	0.63	0.5	0.38	0.25	0.13	0.0	0.88	0.88	0.88	0.88
	0.0	0.0	0.0	0.0	0.0	0.0	0.0	0.0	0.0	0.0	0.0	0.0	0.0	0.0	0.0	0.0	0.0	0.0	0.0	0.0	0.0	0.0	0.0	0.0	0.0	0.0	0.0	0.0	0.0	0.0	0.0	0.0	0.0	0.0	0.0	0.0	1.0	1.0	1.0	1.0
09	1.0	0.88	0.75	0.63	0.5	0.38	0.25	0.13	0.0	1.0	0.88	0.75	0.63	0.5	0.38	0.25	0.13	0.0	0.88	0.77	0.66	0.55	0.44	0.33	0.22	0.11	0.0	0.68	0.6	0.51	0.43	0.34	0.26	0.17	0.09	0.0	1.0	1.0	1.0	1.0
	0.78	0.68	0.58	0.49	0.39	0.29	0.19	0.1	0.0	0.94	0.82	0.7	0.59	0.47	0.35	0.23	0.12	0.0	1.0	0.88	0.75	0.63	0.5	0.38	0.25	0.13	0.0	1.0	0.88	0.75	0.63	0.5	0.38	0.25	0.13	0.0	1.0	1.0	1.0	1.0
	1.0	1.0	1.0	1.0	1.0	1.0	1.0	1.0	1.0	1.0	0.97	0.94	0.91	0.88	0.85	0.82	0.78	0.75	1.0	0.93	0.86	0.79	0.72	0.65	0.58	0.5	0.43	1.0	0.89	0.78	0.67	0.56	0.45	0.33	0.22	0.11	0.0	0.0	0.0	0.0
10	1.0	0.99	0.98	0.97	0.97	0.96	0.95	0.94	0.93	1.0	1.0	1.0	1.0	1.0	1.0	1.0	1.0	1.0	1.0	1.0	1.0	1.0	1.0	1.0	1.0	1.0	1.0	1.0	1.0	1.0	1.0	1.0	1.0	1.0	1.0	1.0	0.0	0.0	0.0	0.0
	1.0	0.88	0.75	0.63	0.5	0.38	0.25	0.13	0.0	1.0	0.88	0.75	0.63	0.5	0.38	0.25	0.13	0.0	1.0	0.88	0.75	0.63	0.5	0.38	0.25	0.13	0.0	1.0	0.88	0.75	0.63	0.5	0.38	0.25	0.13	0.0	0.0	0.0	0.0	0.0
	0.88	0.88	0.88	0.88	0.88	0.88	0.88	0.88	0.88	0.88	0.88	0.84	0.81	0.78	0.75	0.72	0.69	0.66	0.88	0.88	0.8	0.73	0.66	0.59	0.52	0.45	0.38	0.9	0.88	0.76	0.65	0.54	0.43	0.32	0.21	0.1	0.07	0.07	0.07	0.07
11	0.94	0.88	0.87	0.86	0.85	0.84	0.83	0.82	0.81	0.91	0.88	0.88	0.88	0.88	0.88	0.88	0.88	0.88	0.88	0.88	0.88	0.88	0.88	0.88	0.88	0.88	0.88	0.88	0.88	0.88	0.88	0.88	0.88	0.88	0.88	0.88	0.07	0.07	0.07	0.07
	1.0	0.88	0.75	0.63	0.5	0.38	0.25	0.13	0.0	1.0	0.88	0.75	0.63	0.5	0.38	0.25	0.13	0.0	1.0	0.88	0.75	0.63	0.5	0.38	0.25	0.13	0.0	1.0	0.88	0.75	0.63	0.5	0.38	0.25	0.13	0.0	0.07	0.07	0.07	0.07
	0.75	0.75	0.75	0.75	0.75	0.75	0.75	0.75	0.75	0.75	0.75	0.75	0.72	0.69	0.66	0.63	0.6	0.57	0.75	0.75	0.75	0.68	0.61	0.54	0.47	0.4	0.33	0.8	0.77	0.75	0.64	0.53	0.42	0.31	0.2	0.08	0.13	0.13	0.13	0.13
12	0.87	0.81	0.75	0.74	0.73	0.72	0.72	0.71	0.7	0.82	0.78	0.75	0.75	0.75	0.75	0.75	0.75	0.75	0.77	0.76	0.75	0.75	0.75	0.75	0.75	0.75	0.75	0.75	0.75	0.75	0.75	0.75	0.75	0.75	0.75	0.75	0.13	0.13	0.13	0.13
	1.0	0.88	0.75	0.63	0.5	0.38	0.25	0.13	0.0	1.0	0.88	0.75	0.63	0.5	0.38	0.25	0.13	0.0	1.0	0.88	0.75	0.63	0.5	0.38	0.25	0.13	0.0	1.0	0.88	0.75	0.63	0.5	0.38	0.25	0.13	0.0	0.13	0.13	0.13	0.13
	0.63	0.63	0.63	0.63	0.63	0.63	0.63	0.63	0.63	0.63	0.63	0.63	0.63	0.59	0.56	0.53	0.5	0.47	0.63	0.63	0.63	0.63	0.55	0.48	0.41	0.34	0.27	0.7	0.67	0.65	0.63	0.51	0.4	0.29	0.18	0.07	0.2	0.2	0.2	0.2
13	0.81	0.75	0.69	0.63	0.62	0.61	0.6	0.59	0.58	0.73	0.69	0.66	0.63	0.63	0.63	0.63	0.63	0.63	0.65	0.64	0.63	0.63	0.63	0.63	0.63	0.63	0.63	0.63	0.63	0.63	0.63	0.63	0.63	0.63	0.63	0.63	0.2	0.2	0.2	0.2
	1.0	0.88	0.75	0.63	0.5	0.38	0.25	0.13	0.0	1.0	0.88	0.75	0.63	0.5	0.38	0.25	0.13	0.0	1.0	0.88	0.75	0.63	0.5	0.38	0.25	0.13	0.0	1.0	0.88	0.75	0.63	0.5	0.38	0.25	0.13	0.0	0.2	0.2	0.2	0.2
	0.5	0.5	0.5	0.5	0.5	0.5	0.5	0.5	0.5	0.5	0.5	0.5	0.5	0.5	0.47	0.44	0.41	0.38	0.5	0.5	0.5	0.5	0.5	0.43	0.36	0.29	0.22	0.6	0.57	0.55	0.52	0.5	0.39	0.28	0.17	0.06	0.27	0.27	0.27	0.27
14	0.74	0.68	0.62	0.56	0.5	0.49	0.48	0.47	0.47	0.64	0.6	0.57	0.53	0.5	0.5	0.5	0.5	0.5	0.54	0.53	0.52	0.51	0.5	0.5	0.5	0.5	0.5	0.5	0.5	0.5	0.5	0.5	0.5	0.5	0.5	0.5	0.27	0.27	0.27	0.27
	1.0	0.88	0.75	0.63	0.5	0.38	0.25	0.13	0.0	1.0	0.88	0.75	0.63	0.5	0.38	0.25	0.13	0.0	1.0	0.88	0.75	0.63	0.5	0.38	0.25	0.13	0.0	1.0	0.88	0.75	0.63	0.5	0.38	0.25	0.13	0.0	0.27	0.27	0.27	0.27
	0.38	0.38	0.38	0.38	0.38	0.38	0.38	0.38	0.38	0.38	0.38	0.38	0.38	0.38	0.38	0.34	0.31	0.28	0.38	0.38	0.38	0.38	0.38	0.38	0.3	0.23	0.16	0.5	0.47	0.45	0.42	0.4	0.38	0.26	0.15	0.04	0.33	0.33	0.33	0.33
15	0.68	0.62	0.56	0.5	0.44	0.38	0.37	0.36	0.35	0.55	0.51	0.48	0.44	0.41	0.38	0.38	0.38	0.38	0.42	0.41	0.4	0.39	0.38	0.38	0.38	0.38	0.38	0.38	0.38	0.38	0.38	0.38	0.38	0.38	0.38	0.38	0.33	0.33	0.33	0.33
	1.0	0.88	0.75	0.63	0.5	0.38	0.25	0.13	0.0	1.0	0.88	0.75	0.63	0.5	0.38	0.25	0.13	0.0	1.0	0.88	0.75	0.63	0.5	0.38	0.25	0.13	0.0	1.0	0.88	0.75	0.63	0.5	0.38	0.25	0.13	0.0	0.33	0.33	0.33	0.33
	0.25	0.25	0.25	0.25	0.25	0.25	0.25	0.25	0.25	0.25	0.25	0.25	0.25	0.25	0.25	0.25	0.22	0.19	0.25	0.25	0.25	0.25	0.25	0.25	0.25	0.18	0.11	0.39	0.37	0.35	0.32	0.3	0.27	0.25	0.14	0.03	0.4	0.4	0.4	0.4
16	0.61	0.55	0.49	0.43	0.37	0.31	0.25	0.24	0.23	0.46	0.42	0.39	0.35	0.32	0.28	0.25	0.25	0.25	0.3	0.29	0.28	0.28	0.27	0.26	0.25	0.25	0.25	0.25	0.25	0.25	0.25	0.25	0.25	0.25	0.25	0.25	0.4	0.4	0.4	0.4
	1.0	0.88	0.75	0.63	0.5	0.38	0.25	0.13	0.0	1.0	0.88	0.75	0.63	0.5	0.38	0.25	0.13	0.0	1.0	0.88	0.75	0.63	0.5	0.38	0.25	0.13	0.0	1.0	0.88	0.75	0.63	0.5	0.38	0.25	0.13	0.0	0.4	0.4	0.4	0.4
	0.13	0.13	0.13	0.13	0.13	0.13	0.13	0.13	0.13	0.13	0.13	0.13	0.13	0.13	0.13	0.13	0.13	0.09	0.13	0.13	0.13	0.13	0.13	0.13	0.13	0.13	0.05	0.29	0.27	0.25	0.22	0.2	0.17	0.15	0.13	0.01	0.47	0.47	0.47	0.47
17	0.55	0.49	0.43	0.37	0.31	0.25	0.19	0.13	0.12	0.37	0.33	0.3	0.26	0.23	0.19	0.16	0.13	0.13	0.19	0.18	0.17	0.16	0.15	0.14	0.13	0.13	0.13	0.13	0.13	0.13	0.13	0.13	0.13	0.13	0.13	0.13	0.47	0.47	0.47	0.47
	1.0	0.88	0.75	0.63	0.5	0.38	0.25	0.13	0.0	1.0	0.88	0.75	0.63	0.5	0.38	0.25	0.13	0.0	1.0	0.88	0.75	0.63	0.5	0.38	0.25	0.13	0.0	1.0	0.88	0.75	0.63	0.5	0.38	0.25	0.13	0.0	0.47	0.47	0.47	0.47
	0.0	0.0	0.0	0.0	0.0	0.0	0.0	0.0	0.0	0.0	0.0	0.0	0.0	0.0	0.0	0.0	0.0	0.0	0.0	0.0	0.0	0.0	0.0	0.0	0.0	0.0	0.0	0.19	0.17	0.14	0.12	0.1	0.07	0.05	0.02	0.0	0.53	0.53	0.53	0.53
18	0.48	0.42	0.36	0.3	0.24	0.18	0.12	0.06	0.0	0.28	0.24	0.21	0.17	0.14	0.1	0.07	0.03	0.0	0.07	0.06	0.05	0.04	0.03	0.03	0.02	0.01	0.0	0.0	0.0	0.0	0.0	0.0	0.0	0.0	0.0	0.0	0.53	0.53	0.53	0.53
	1.0	0.88	0.75	0.63	0.5	0.38	0.25	0.13	0.0	1.0	0.88	0.75	0.63	0.5	0.38	0.25	0.13	0.0	1.0	0.88	0.75	0.63	0.5	0.38	0.25	0.13	0.0	1.0	0.88	0.75	0.63	0.5	0.38	0.25	0.13	0.0	0.53	0.53	0.53	0.53
	1.0	0.88	0.75	0.63	0.5	0.38	0.25	0.13	0.0	1.0	0.88	0.75	0.63	0.5	0.38	0.25	0.13	0.0	1.0	0.88	0.75	0.63	0.5	0.38	0.25	0.13	0.0	1.0	0.88	0.75	0.63	0.5	0.38	0.25	0.13	0.0	0.6	0.6	0.6	0.6
19	1.0	1.0	1.0	1.0	1.0	1.0	1.0	1.0	1.0	1.0	1.0	1.0	1.0	1.0	1.0	1.0	1.0	1.0	1.0	1.0	1.0	1.0	1.0	1.0	1.0	1.0	1.0	1.0	1.0	1.0	1.0	1.0	1.0	1.0	1.0	1.0	0.6	0.6	0.6	0.6
	1.0	0.89	0.78	0.67	0.57	0.46	0.35	0.24	0.13	1.0	0.91	0.82	0.74	0.65	0.56	0.47	0.38	0.29	1.0	0.93	0.86	0.8	0.73	0.66	0.59	0.52	0.45	1.0	0.95	0.9	0.86	0.81	0.76	0.71	0.66	0.62	0.6	0.6	0.6	0.6
	0.94	0.88	0.75	0.63	0.5	0.38	0.25	0.13	0.0	0.97	0.88	0.75	0.63	0.5	0.38	0.25	0.13	0.0	1.0	0.88	0.75	0.63	0.5	0.38	0.25	0.13	0.0	1.0	0.88	0.75	0.63	0.5	0.38	0.25	0.13	0.0	0.67	0.67	0.67	0.67
20	0.88	0.88	0.88	0.88	0.88	0.88	0.88	0.88	0.88	0.88	0.88	0.88	0.88	0.88	0.88	0.88	0.88	0.88	0.88	0.88	0.88	0.88	0.88	0.88	0.88	0.88	0.88	0.88	0.88	0.88	0.88	0.88	0.88	0.88	0.88	0.88	0.67	0.67	0.67	0.67
	1.0	0.88	0.77	0.66	0.55	0.44	0.33	0.22	0.12	1.0	0.88	0.79	0.7	0.61	0.52	0.43	0.35	0.26	0.99	0.88	0.81	0.74	0.67	0.6	0.53	0.47	0.4	0.95	0.88	0.83	0.78	0.73	0.68	0.63	0.59	0.54	0.67	0.67	0.67	0.67
	0.87	0.81	0.75	0.63	0.5	0.38	0.25	0.13	0.0	0.94	0.85	0.75	0.63	0.5	0.38	0.25	0.13	0.0	1.0	0.88	0.75	0.63	0.5	0.38	0.25	0.13	0.0	1.0	0.88	0.75	0.63	0.5	0.38	0.25	0.13	0.0	0.73	0.73	0.73	0.73
21	0.75	0.75	0.75	0.75	0.75	0.75	0.75	0.75	0.75	0.75	0.75	0.75	0.75	0.75	0.75	0.75	0.75	0.75	0.75	0.75	0.75	0.75	0.75	0.75	0.75	0.75	0.75	0.75	0.75	0.75	0.75	0.75	0.75	0.75	0.75	0.75	0.73	0.73	0.73	0.73
	1.0	0.88	0.75	0.64	0.53	0.42	0.32	0.21	0.1	1.0	0.88	0.75	0.66	0.57	0.49	0.4	0.31	0.22	0.98	0.87	0.75	0.68	0.61	0.55	0.48	0.41	0.34	0.9	0.83	0.75	0.7	0.65	0.61	0.56	0.51	0.46	0.73	0.73	0.73	0.73
	0.81	0.75	0.69	0.63	0.5	0.38	0.25	0.13	0.0	0.92	0.82	0.72	0.63	0.5	0.38	0.25	0.13	0.0	1.0	0.88	0.75	0.63	0.5	0.38	0.25	0.13	0.0	1.0	0.88	0.75	0.63	0.5	0.38	0.25	0.13	0.0	0.8	0.8	0.8	0.8
22	0.63	0.63	0.63	0.63	0.63	0.63	0.63	0.63	0.63	0.63	0.63	0.63	0.63	0.63	0.63	0.63	0.63	0.63	0.63	0.63	0.63	0.63	0.63	0.63	0.63	0.63	0.63	0.63	0.63	0.63	0.63	0.63	0.63	0.63	0.63	0.63	0.8	0.8	0.8	0.8
	1.0	0.88	0.75	0.63	0.52	0.41	0.3	0.19	0.08	1.0	0.88	0.75	0.63	0.54	0.45	0.36	0.27	0.18	0.97	0.86	0.74	0.63	0.56	0.49	0.42	0.35	0.28	0.85	0.78	0.7	0.63	0.58	0.53	0.48	0.43	0.38	0.8	0.8	0.8	0.8
	0.74	0.68	0.62	0.56	0.5	0.38	0.25	0.13	0.0	0.89	0.79	0.69	0.6	0.5	0.38	0.25	0.13	0.0	1.0	0.88	0.75	0.63	0.5	0.38	0.25	0.13	0.0	1.0	0.88	0.75	0.63	0.5	0.38	0.25	0.13	0.0	0.87	0.87	0.87	0.87
23	0.5	0.5	0.5	0.5	0.5	0.5	0.5	0.5	0.5	0.5	0.5	0.5	0.5	0.5	0.5	0.5	0.5	0.5	0.5	0.5	0.5	0.5	0.5	0.5	0.5	0.5	0.5	0.5	0.5	0.5	0.5	0.5	0.5	0.5	0.5	0.5	0.87	0.87	0.87	0.87
	1.0	0.88	0.75	0.63	0.5	0.39	0.28	0.17	0.07	1.0	0.88	0.75	0.63	0.5	0.41	0.32	0.24	0.15	0.96	0.85	0.73	0.62	0.5	0.43	0.36	0.3	0.23	0.8	0.73	0.65	0.58	0.5	0.45	0.4	0.36	0.31	0.87	0.87	0.87	0.87
	0.68	0.62	0.56	0.5	0.44	0.38	0.25	0.13	0.0	0.86	0.76	0.67	0.57	0.47	0.38	0.25	0.13	0.0	1.0	0.88	0.75	0.63	0.5	0.38	0.25	0.13	0.0	1.0	0.88	0.75	0.63	0.5	0.38	0.25	0.13	0.0	0.93	0.93	0.93	0.93
24	0.38	0.38	0.38	0.38	0.38	0.38	0.38	0.38	0.38	0.38	0.38	0.38	0.38	0.38	0.38	0.38	0.38	0.38	0.38	0.38	0.38	0.38	0.38	0.38	0.38	0.38	0.38	0.38	0.38	0.38	0.38	0.38	0.38	0.38	0.38	0.38	0.93	0.93	0.93	0.93
	1.0	0.88	0.75	0.63	0.5	0.38	0.27	0.16	0.05	1.0	0.88	0.75	0.63	0.5	0.38	0.29	0.2	0.11	0.95	0.84	0.72	0.61	0.49	0.38	0.31	0.24	0.17	0.75	0.68	0.6	0.53	0.45	0.38	0.33	0.28	0.23	0.93	0.93	0.93	0.93
	0.61	0.55	0.49	0.43	0.37	0.31	0.25	0.13	0.0	0.83	0.74	0.64	0.54	0.44	0.35	0.25	0.13	0.0	1.0	0.88	0.75	0.63	0.5	0.38	0.25	0.13	0.0	1.0	0.88	0.75	0.63	0.5	0.38	0.25	0.13	0.0	1.0	1.0	1.0	1.0
25	0.25	0.25	0.25	0.25	0.25	0.25	0.25	0.25	0.25	0.25	0.25	0.25	0.25	0.25	0.25	0.25	0.25	0.25	0.25	0.25	0.25	0.25	0.25	0.25	0.25	0.25	0.25	0.25	0.25	0.25	0.25	0.25	0.25	0.25	0.25	0.25	1.0	1.0	1.0	1.0
	1.0	0.88	0.75	0.63	0.5	0.38	0.25	0.14	0.03	1.0	0.88	0.75	0.63	0.5	0.38	0.25	0.16	0.07	0.94	0.83	0.71	0.6	0.48	0.37	0.25	0.18	0.11	0.7	0.63	0.55	0.48	0.4	0.33	0.25	0.2	0.15	1.0	1.0	1.0	1.0
	0.55	0.49	0.43	0.37	0.31	0.25	0.19	0.13	0.0	0.81	0.71	0.61	0.51	0.42	0.32	0.22	0.13	0.0	1.0	0.88	0.75	0.63	0.5	0.38	0.25	0.13	0.0	1.0	0.88	0.75	0.63	0.5	0.38	0.25	0.13	0.0	0.0	1.0	1.0	0.0
26	0.13	0.13	0.13	0.13	0.13	0.13	0.13	0.13	0.13	0.13	0.13	0.13	0.13	0.13	0.13	0.13	0.13	0.13	0.13	0.13	0.13	0.13	0.13	0.13	0.13	0.13	0.13	0.13	0.13	0.13	0.13	0.13	0.13	0.13	0.13	0.13	0.0	0.0	0.93	1.0
	1.0	0.88	0.75	0.63	0.5	0.38	0.25	0.13	0.02	1.0	0.88	0.75	0.63	0.5	0.38	0.25	0.13	0.04	0.93	0.82	0.7	0.59	0.47	0.36	0.24	0.13	0.06	0.65	0.58	0.5	0.43	0.35	0.28	0.2	0.13	0.08	0.0	0.28	0.0	0.13
	0.49	0.42	0.36	0.3	0.24	0.18	0.12	0.06	0.0	0.78	0.68	0.58	0.49	0.39	0.29	0.19	0.1	0.0	1.0	0.88	0.75	0.63	0.5	0.38	0.25	0.13	0.0	1.0	0.88	0.75	0.63	0.5	0.38	0.25	0.13	0.0	1.0	0.0	0.0	0.49
27	0.0	0.0	0.0	0.0	0.0	0.0	0.0	0.0	0.0	0.0	0.0	0.0	0.0	0.0	0.0	0.0	0.0	0.0	0.0	0.0	0.0	0.0	0.0	0.0	0.0	0.0	0.0	0.0	0.0	0.0	0.0	0.0	0.0	0.0	0.0	0.0	1.0	1.0	0.48	0.0
	1.0	0.88	0.75	0.63	0.5	0.38	0.25	0.13	0.0	1.0	0.88	0.75	0.63	0.5	0.38	0.25	0.13	0.0	0.92	0.81	0.69	0.58	0.46	0.35	0.23	0.12	0.0	0.6	0.53	0.45	0.38	0.3	0.23	0.15	0.08	0.0	1.0	0.78	1.0	1.0

	A	B	C	D	E	F	G	H	I	J	K	L	M	N	O	P	Q	R	S	T	U	V	W	X	Y	Z	a	b	c	d	e	f	g	h	i	j	k	lab*rgb*		
01	1.0	1.0	1.0	1.0	1.0	1.0	1.0	1.0	1.0	1.0	1.0	1.0	1.0	1.0	1.0	1.0	1.0	1.0	1.0	1.0	1.0	1.0	1.0	1.0	1.0	1.0	1.0	1.0	1.0	1.0	1.0	1.0	1.0	1.0	1.0	1.0	0.0	0.0	0.0	0.0
	1.0	0.88	0.75	0.63	0.5	0.38	0.25	0.13	0.0	1.0	0.91	0.81	0.72	0.62	0.53	0.44	0.34	0.25	1.0	0.94	0.87	0.81	0.75	0.69	0.62	0.56	0.5	1.0	0.97	0.94	0.91	0.87	0.84	0.81	0.78	0.75	0.0	0.0	0.0	0.0
	1.0	0.88	0.75	0.63	0.5	0.38	0.25	0.13	0.0	1.0	0.88	0.75	0.63	0.5	0.38	0.25	0.13	0.0	1.0	0.88	0.75	0.63	0.5	0.38	0.25	0.13	0.0	1.0	0.88	0.75	0.63	0.5	0.38	0.25	0.13	0.0	0.0	0.0	0.0	0.0
02	0.88	0.88	0.88	0.88	0.88	0.88	0.88	0.88	0.88	0.88	0.88	0.88	0.88	0.88	0.88	0.88	0.88	0.88	0.88	0.88	0.88	0.88	0.88	0.88	0.88	0.88	0.88	0.88	0.88	0.88	0.88	0.88	0.88	0.88	0.88	0.88	0.13	0.13	0.13	0.13
	1.0	0.88	0.75	0.63	0.5	0.38	0.25	0.13	0.0	0.97	0.88	0.78	0.69	0.59	0.5	0.41	0.31	0.22	0.94	0.88	0.81	0.75	0.69	0.62	0.56	0.5	0.44	0.91	0.88	0.84	0.81	0.78	0.75	0.72	0.69	0.66	0.13	0.13	0.13	0.13
	1.0	0.88	0.75	0.63	0.5	0.38	0.25	0.13	0.0	1.0	0.88	0.75	0.63	0.5	0.38	0.25	0.13	0.0	1.0	0.88	0.75	0.63	0.5	0.38	0.25	0.13	0.0	1.0	0.88	0.75	0.63	0.5	0.38	0.25	0.13	0.0	0.13	0.13	0.13	0.13
03	0.75	0.75	0.75	0.75	0.75	0.75	0.75	0.75	0.75	0.75	0.75	0.75	0.75	0.75	0.75	0.75	0.75	0.75	0.75	0.75	0.75	0.75	0.75	0.75	0.75	0.75	0.75	0.75	0.75	0.75	0.75	0.75	0.75	0.75	0.75	0.75	0.25	0.25	0.25	0.25
	1.0	0.87	0.75	0.63	0.5	0.38	0.25	0.13	0.0	0.94	0.84	0.75	0.66	0.56	0.47	0.37	0.28	0.19	0.87	0.81	0.75	0.69	0.62	0.56	0.5	0.44	0.37	0.81	0.78	0.75	0.72	0.69	0.66	0.62	0.59	0.56	0.25	0.25	0.25	0.25
	1.0	0.88	0.75	0.63	0.5	0.38	0.25	0.13	0.0	1.0	0.88	0.75	0.63	0.5	0.38	0.25	0.13	0.0	1.0	0.88	0.75	0.63	0.5	0.38	0.25	0.13	0.0	1.0	0.88	0.75	0.63	0.5	0.38	0.25	0.13	0.0	0.25	0.25	0.25	0.25
04	0.63	0.63	0.63	0.63	0.63	0.63	0.63	0.63	0.63	0.63	0.63	0.63	0.63	0.63	0.63	0.63	0.63	0.63	0.63	0.63	0.63	0.63	0.63	0.63	0.63	0.63	0.63	0.63	0.63	0.63	0.63	0.63	0.63	0.63	0.63	0.63	0.38	0.38	0.38	0.38
	1.0	0.87	0.75	0.63	0.5	0.38	0.25	0.13	0.0	0.91	0.81	0.72	0.63	0.53	0.44	0.34	0.25	0.16	0.81	0.75	0.69	0.63	0.56	0.5	0.44	0.37	0.31	0.72	0.69	0.66	0.63	0.59	0.56	0.53	0.5	0.47	0.38	0.38	0.38	0.38
	1.0	0.88	0.75	0.63	0.5	0.38	0.25	0.13	0.0	1.0	0.88	0.75	0.63	0.5	0.38	0.25	0.13	0.0	1.0	0.88	0.75	0.63	0.5	0.38	0.25	0.13	0.0	1.0	0.88	0.75	0.63	0.5	0.38	0.25	0.13	0.0	0.38	0.38	0.38	0.38
05	0.5	0.5	0.5	0.5	0.5	0.5	0.5	0.5	0.5	0.5	0.5	0.5	0.5	0.5	0.5	0.5	0.5	0.5	0.5	0.5	0.5	0.5	0.5	0.5	0.5	0.5	0.5	0.5	0.5	0.5	0.5	0.5	0.5	0.5	0.5	0.5	0.5	0.5	0.5	0.5
	1.0	0.87	0.75	0.62	0.5	0.38	0.25	0.13	0.0	0.87	0.78	0.69	0.59	0.5	0.41	0.31	0.22	0.12	0.75	0.69	0.62	0.56	0.5	0.44	0.37	0.31	0.25	0.62	0.59	0.56	0.53	0.5	0.47	0.44	0.41	0.37	0.5	0.5	0.5	0.5
	1.0	0.88	0.75	0.63	0.5	0.38	0.25	0.13	0.0	1.0	0.88	0.75	0.63	0.5	0.38	0.25	0.13	0.0	1.0	0.88	0.75	0.63	0.5	0.38	0.25	0.13	0.0	1.0	0.88	0.75	0.63	0.5	0.38	0.25	0.13	0.0	0.5	0.5	0.5	0.5
06	0.38	0.38	0.38	0.38	0.38	0.38	0.38	0.38	0.38	0.38	0.38	0.38	0.38	0.38	0.38	0.38	0.38	0.38	0.38	0.38	0.38	0.38	0.38	0.38	0.38	0.38	0.38	0.38	0.38	0.38	0.38	0.38	0.38	0.38	0.38	0.38	0.63	0.63	0.63	0.63
	1.0	0.87	0.75	0.62	0.5	0.38	0.25	0.13	0.0	0.84	0.75	0.66	0.56	0.47	0.38	0.28	0.19	0.09	0.69	0.62	0.56	0.5	0.44	0.38	0.31	0.25	0.19	0.53	0.5	0.47	0.44	0.41	0.38	0.34	0.31	0.28	0.63	0.63	0.63	0.63
	1.0	0.88	0.75	0.63	0.5	0.38	0.25	0.13	0.0	1.0	0.88	0.75	0.63	0.5	0.38	0.25	0.13	0.0	1.0	0.88	0.75	0.63	0.5	0.38	0.25	0.13	0.0	1.0	0.88	0.75	0.63	0.5	0.38	0.25	0.13	0.0	0.63	0.63	0.63	0.63
07	0.25	0.25	0.25	0.25	0.25	0.25	0.25	0.25	0.25	0.25	0.25	0.25	0.25	0.25	0.25	0.25	0.25	0.25	0.25	0.25	0.25	0.25	0.25	0.25	0.25	0.25	0.25	0.25	0.25	0.25	0.25	0.25	0.25	0.25	0.25	0.25	0.75	0.75	0.75	0.75
	1.0	0.87	0.75	0.62	0.5	0.37	0.25	0.13	0.0	0.81	0.72	0.62	0.53	0.44	0.34	0.25	0.16	0.06	0.62	0.56	0.5	0.44	0.37	0.31	0.25	0.19	0.12	0.44	0.41	0.37	0.34	0.31	0.28	0.25	0.22	0.19	0.75	0.75	0.75	0.75
	1.0	0.88	0.75	0.63	0.5	0.38	0.25	0.13	0.0	1.0	0.88	0.75	0.63	0.5	0.38	0.25	0.13	0.0	1.0	0.88	0.75	0.63	0.5	0.38	0.25	0.13	0.0	1.0	0.88	0.75	0.63	0.5	0.38	0.25	0.13	0.0	0.75	0.75	0.75	0.75
08	0.13	0.13	0.13	0.13	0.13	0.13	0.13	0.13	0.13	0.13	0.13	0.13	0.13	0.13	0.13	0.13	0.13	0.13	0.13	0.13	0.13	0.13	0.13	0.13	0.13	0.13	0.13	0.13	0.13	0.13	0.13	0.13	0.13	0.13	0.13	0.13	0.88	0.88	0.88	0.88
	1.0	0.87	0.75	0.62	0.5	0.37	0.25	0.13	0.0	0.78	0.69	0.59	0.5	0.41	0.31	0.22	0.13	0.03	0.56	0.5	0.44	0.37	0.31	0.25	0.19	0.13	0.06	0.34	0.31	0.28	0.25	0.22	0.19	0.16	0.13	0.09	0.88	0.88	0.88	0.88
	1.0	0.88	0.75	0.63	0.5	0.38	0.25	0.13	0.0	1.0	0.88	0.75	0.63	0.5	0.38	0.25	0.13	0.0	1.0	0.88	0.75	0.63	0.5	0.38	0.25	0.13	0.0	1.0	0.88	0.75	0.63	0.5	0.38	0.25	0.13	0.0	0.88	0.88	0.88	0.88
09	0.0	0.0	0.0	0.0	0.0	0.0	0.0	0.0	0.0	0.0	0.0	0.0	0.0	0.0	0.0	0.0	0.0	0.0	0.0	0.0	0.0	0.0	0.0	0.0	0.0	0.0	0.0	0.0	0.0	0.0	0.0	0.0	0.0	0.0	0.0	0.0	1.0	1.0	1.0	1.0
	1.0	0.87	0.75	0.62	0.5	0.37	0.25	0.12	0.0	0.75	0.66	0.56	0.47	0.37	0.28	0.19	0.09	0.0	0.5	0.44	0.37	0.31	0.25	0.19	0.12	0.06	0.0	0.25	0.22	0.19	0.16	0.12	0.09	0.06	0.03	0.0	1.0	1.0	1.0	1.0
	1.0	0.88	0.75	0.63	0.5	0.38	0.25	0.13	0.0	1.0	0.88	0.75	0.63	0.5	0.38	0.25	0.13	0.0	1.0	0.88	0.75	0.63	0.5	0.38	0.25	0.13	0.0	1.0	0.88	0.75	0.63	0.5	0.38	0.25	0.13	0.0	1.0	1.0	1.0	1.0
10	1.0	1.0	1.0	1.0	1.0	1.0	1.0	1.0	1.0	1.0	0.97	0.94	0.91	0.87	0.84	0.81	0.78	0.75	1.0	0.94	0.87	0.81	0.75	0.69	0.62	0.56	0.5	1.0	0.91	0.81	0.72	0.62	0.53	0.44	0.34	0.25	0.0	0.0	0.0	0.0
	1.0	1.0	1.0	1.0	1.0	1.0	1.0	1.0	1.0	1.0	1.0	1.0	1.0	1.0	1.0	1.0	1.0	1.0	1.0	1.0	1.0	1.0	1.0	1.0	1.0	1.0	1.0	1.0	1.0	1.0	1.0	1.0	1.0	1.0	1.0	1.0	0.0	0.0	0.0	0.0
	1.0	0.88	0.75	0.63	0.5	0.38	0.25	0.13	0.0	1.0	0.88	0.75	0.63	0.5	0.38	0.25	0.13	0.0	1.0	0.88	0.75	0.63	0.5	0.38	0.25	0.13	0.0	1.0	0.88	0.75	0.63	0.5	0.38	0.25	0.13	0.0	0.0	0.0	0.0	0.0
11	0.88	0.88	0.87	0.87	0.87	0.87	0.87	0.87	0.87	0.91	0.88	0.84	0.81	0.78	0.75	0.72	0.69	0.66	0.94	0.88	0.81	0.75	0.69	0.62	0.56	0.5	0.44	0.97	0.88	0.78	0.69	0.59	0.5	0.41	0.31	0.22	0.07	0.07	0.07	0.07
	0.88	0.88	0.88	0.88	0.88	0.88	0.88	0.88	0.88	0.88	0.88	0.88	0.88	0.88	0.88	0.88	0.88	0.88	0.88	0.88	0.88	0.88	0.88	0.88	0.88	0.88	0.88	0.88	0.88	0.88	0.88	0.88	0.88	0.88	0.88	0.88	0.07	0.07	0.07	0.07
	1.0	0.88	0.75	0.63	0.5	0.38	0.25	0.13	0.0	1.0	0.88	0.75	0.63	0.5	0.38	0.25	0.13	0.0	1.0	0.88	0.75	0.63	0.5	0.38	0.25	0.13	0.0	1.0	0.88	0.75	0.63	0.5	0.38	0.25	0.13	0.0	0.07	0.07	0.07	0.07
12	0.75	0.75	0.75	0.75	0.75	0.75	0.75	0.75	0.75	0.81	0.78	0.75	0.72	0.69	0.66	0.62	0.59	0.56	0.87	0.81	0.75	0.69	0.62	0.56	0.5	0.44	0.37	0.94	0.84	0.75	0.66	0.56	0.47	0.37	0.28	0.19	0.13	0.13	0.13	0.13
	0.75	0.75	0.75	0.75	0.75	0.75	0.75	0.75	0.75	0.75	0.75	0.75	0.75	0.75	0.75	0.75	0.75	0.75	0.75	0.75	0.75	0.75	0.75	0.75	0.75	0.75	0.75	0.75	0.75	0.75	0.75	0.75	0.75	0.75	0.75	0.75	0.13	0.13	0.13	0.13
	1.0	0.88	0.75	0.63	0.5	0.38	0.25	0.13	0.0	1.0	0.88	0.75	0.63	0.5	0.38	0.25	0.13	0.0	1.0	0.88	0.75	0.63	0.5	0.38	0.25	0.13	0.0	1.0	0.88	0.75	0.63	0.5	0.38	0.25	0.13	0.0	0.13	0.13	0.13	0.13
13	0.63	0.63	0.63	0.63	0.62	0.62	0.62	0.62	0.62	0.72	0.69	0.66	0.63	0.59	0.56	0.53	0.5	0.47	0.81	0.75	0.69	0.63	0.56	0.5	0.44	0.37	0.31	0.91	0.81	0.72	0.63	0.53	0.44	0.34	0.25	0.16	0.2	0.2	0.2	0.2
	0.63	0.63	0.63	0.63	0.63	0.63	0.63	0.63	0.63	0.63	0.63	0.63	0.63	0.63	0.63	0.63	0.63	0.63	0.63	0.63	0.63	0.63	0.63	0.63	0.63	0.63	0.63	0.63	0.63	0.63	0.63	0.63	0.63	0.63	0.63	0.63	0.2	0.2	0.2	0.2
	1.0	0.88	0.75	0.63	0.5	0.38	0.25	0.13	0.0	1.0	0.88	0.75	0.63	0.5	0.38	0.25	0.13	0.0	1.0	0.88	0.75	0.63	0.5	0.38	0.25	0.13	0.0	1.0	0.88	0.75	0.63	0.5	0.38	0.25	0.13	0.0	0.2	0.2	0.2	0.2
14	0.5	0.5	0.5	0.5	0.5	0.5	0.5	0.5	0.5	0.62	0.59	0.56	0.53	0.5	0.47	0.44	0.41	0.37	0.75	0.69	0.62	0.56	0.5	0.44	0.37	0.31	0.25	0.87	0.78	0.69	0.59	0.5	0.41	0.31	0.22	0.12	0.27	0.27	0.27	0.27
	0.5	0.5	0.5	0.5	0.5	0.5	0.5	0.5	0.5	0.5	0.5	0.5	0.5	0.5	0.5	0.5	0.5	0.5	0.5	0.5	0.5	0.5	0.5	0.5	0.5	0.5	0.5	0.5	0.5	0.5	0.5	0.5	0.5	0.5	0.5	0.5	0.27	0.27	0.27	0.27
	1.0	0.88	0.75	0.63	0.5	0.38	0.25	0.13	0.0	1.0	0.88	0.75	0.63	0.5	0.38	0.25	0.13	0.0	1.0	0.88	0.75	0.63	0.5	0.38	0.25	0.13	0.0	1.0	0.88	0.75	0.63	0.5	0.38	0.25	0.13	0.0	0.27	0.27	0.27	0.27
15	0.38	0.38	0.38	0.38	0.38	0.38	0.37	0.37	0.37	0.53	0.5	0.47	0.44	0.41	0.38	0.34	0.31	0.28	0.69	0.62	0.56	0.5	0.44	0.38	0.31	0.25	0.19	0.84	0.75	0.66	0.56	0.47	0.38	0.28	0.19	0.09	0.33	0.33	0.33	0.33
	0.38	0.38	0.38	0.38	0.38	0.38	0.38	0.38	0.38	0.38	0.38	0.38	0.38	0.38	0.38	0.38	0.38	0.38	0.38	0.38	0.38	0.38	0.38	0.38	0.38	0.38	0.38	0.38	0.38	0.38	0.38	0.38	0.38	0.38	0.38	0.38	0.33	0.33	0.33	0.33
	1.0	0.88	0.75	0.63	0.5	0.38	0.25	0.13	0.0	1.0	0.88	0.75	0.63	0.5	0.38	0.25	0.13	0.0	1.0	0.88	0.75	0.63	0.5	0.38	0.25	0.13	0.0	1.0	0.88	0.75	0.63	0.5	0.38	0.25	0.13	0.0	0.33	0.33	0.33	0.33
16	0.25	0.25	0.25	0.25	0.25	0.25	0.25	0.25	0.25	0.44	0.41	0.37	0.34	0.31	0.28	0.25	0.22	0.19	0.62	0.56	0.5	0.44	0.37	0.31	0.25	0.19	0.12	0.81	0.72	0.62	0.53	0.44	0.34	0.25	0.16	0.06	0.4	0.4	0.4	0.4
	0.25	0.25	0.25	0.25	0.25	0.25	0.25	0.25	0.25	0.25	0.25	0.25	0.25	0.25	0.25	0.25	0.25	0.25	0.25	0.25	0.25	0.25	0.25	0.25	0.25	0.25	0.25	0.25	0.25	0.25	0.25	0.25	0.25	0.25	0.25	0.25	0.4	0.4	0.4	0.4
	1.0	0.88	0.75	0.63	0.5	0.38	0.25	0.13	0.0	1.0	0.88	0.75	0.63	0.5	0.38	0.25	0.13	0.0	1.0	0.88	0.75	0.63	0.5	0.38	0.25	0.13	0.0	1.0	0.88	0.75	0.63	0.5	0.38	0.25	0.13	0.0	0.4	0.4	0.4	0.4
17	0.13	0.13	0.13	0.13	0.13	0.13	0.13	0.13	0.12	0.34	0.31	0.28	0.25	0.22	0.19	0.16	0.13	0.09	0.56	0.5	0.44	0.37	0.31	0.25	0.19	0.13	0.06	0.78	0.69	0.59	0.5	0.41	0.31	0.22	0.13	0.03	0.47	0.47	0.47	0.47
	0.13	0.13	0.13	0.13	0.13	0.13	0.13	0.13	0.13	0.13	0.13	0.13	0.13	0.13	0.13	0.13	0.13	0.13	0.13	0.13	0.13	0.13	0.13	0.13	0.13	0.13	0.13	0.13	0.13	0.13	0.13	0.13	0.13	0.13	0.13	0.13	0.47	0.47	0.47	0.47
	1.0	0.88	0.75	0.63	0.5	0.38	0.25	0.13	0.0	1.0	0.88	0.75	0.63	0.5	0.38	0.25	0.13	0.0	1.0	0.88	0.75	0.63	0.5	0.38	0.25	0.13	0.0	1.0	0.88	0.75	0.63	0.5	0.38	0.25	0.13	0.0	0.47	0.47	0.47	0.47
18	0.0	0.0	0.0	0.0	0.0	0.0	0.0	0.0	0.0	0.25	0.22	0.19	0.16	0.12	0.09	0.06	0.03	0.0	0.5	0.44	0.37	0.31	0.25	0.19	0.12	0.06	0.0	0.75	0.66	0.56	0.47	0.37	0.28	0.19	0.09	0.0	0.53	0.53	0.53	0.53
	0.0	0.0	0.0	0.0	0.0	0.0	0.0	0.0	0.0	0.0	0.0	0.0	0.0	0.0	0.0	0.0	0.0	0.0	0.0	0.0	0.0	0.0	0.0	0.0	0.0	0.0	0.0	0.0	0.0	0.0	0.0	0.0	0.0	0.0	0.0	0.0	0.53	0.53	0.53	0.53
	1.0	0.88	0.75	0.63	0.5	0.38	0.25	0.13	0.0	1.0	0.88	0.75	0.63	0.5	0.38	0.25	0.13	0.0	1.0	0.88	0.75	0.63	0.5	0.38	0.25	0.13	0.0	1.0	0.88	0.75	0.63	0.5	0.38	0.25	0.13	0.0	0.53	0.53	0.53	0.53
19	1.0	0.88	0.75	0.63	0.5	0.38	0.25	0.13	0.0	1.0	0.88	0.75	0.63	0.5	0.38	0.25	0.13	0.0	1.0	0.88	0.75	0.63	0.5	0.38	0.25	0.13	0.0	1.0	0.88	0.75	0.63	0.5	0.38	0.25	0.13	0.0	0.6	0.6	0.6	0.6
	1.0	1.0	1.0	1.0	1.0	1.0	1.0	1.0	1.0	1.0	1.0	1.0	1.0	1.0	1.0	1.0	1.0	1.0	1.0	1.0	1.0	1.0	1.0	1.0	1.0	1.0	1.0	1.0	1.0	1.0	1.0	1.0	1.0	1.0	1.0	1.0	0.6	0.6	0.6	0.6
	1.0	0.88	0.75	0.63	0.5	0.38	0.25	0.13	0.0	1.0	0.91	0.81	0.72	0.62	0.53	0.44	0.34	0.25	1.0	0.94	0.87	0.81	0.75	0.69	0.62	0.56	0.5	1.0	0.97	0.94	0.91	0.87	0.84	0.81	0.78	0.75	0.6	0.6	0.6	0.6
20	1.0	0.88	0.75	0.63	0.5	0.38	0.25	0.13	0.0	1.0	0.88	0.75	0.63	0.5	0.38	0.25	0.13	0.0	1.0	0.88	0.75	0.63	0.5	0.38	0.25	0.13	0.0	1.0	0.88	0.75	0.63	0.5	0.38	0.25	0.13	0.0	0.67	0.67	0.67	0.67
	0.88	0.88	0.88	0.88	0.88	0.88	0.88	0.88	0.88	0.88	0.88	0.88	0.88	0.88	0.88	0.88	0.88	0.88	0.88	0.88	0.88	0.88	0.88	0.88	0.88	0.88	0.88	0.88	0.88	0.88	0.88	0.88	0.88	0.88	0.88	0.88	0.67	0.67	0.67	0.67
	1.0	0.88	0.75	0.63	0.5	0.38	0.25	0.13	0.0	0.97	0.88	0.78	0.69	0.59	0.5	0.41	0.31	0.22	0.94	0.88	0.81	0.75	0.69	0.62	0.56	0.5	0.44	0.91	0.88	0.84	0.81	0.78	0.75	0.72	0.69	0.66	0.67	0.67	0.67	0.67
21	1.0	0.87	0.75	0.63	0.5	0.38	0.25	0.13	0.0	1.0	0.88	0.75	0.63	0.5	0.38	0.25	0.13	0.0	1.0	0.88	0.75	0.63	0.5	0.38	0.25	0.13	0.0	1.0	0.88	0.75	0.63	0.5	0.38	0.25	0.13	0.0	0.73	0.73	0.73	0.73
	0.75	0.75	0.75	0.75	0.75	0.75	0.75	0.75	0.75	0.75	0.75	0.75	0.75	0.75	0.75	0.75	0.75	0.75	0.75	0.75	0.75	0.75	0.75	0.75	0.75	0.75	0.75	0.75	0.75	0.75	0.75	0.75	0.75	0.75	0.75	0.75	0.73	0.73	0.73	0.73
	1.0	0.88	0.75	0.63	0.5	0.38	0.25	0.13	0.0	0.94	0.84	0.75	0.66	0.56	0.47	0.37	0.28	0.19	0.87	0.81	0.75	0.69	0.62	0.56	0.5	0.44	0.37	0.81	0.78	0.75	0.72	0.69	0.66	0.62	0.59	0.56	0.73	0.73	0.73	0.73
22	1.0	0.87	0.75	0.63	0.5	0.38	0.25	0.13	0.0	1.0	0.88	0.75	0.63	0.5	0.38	0.25	0.13	0.0	1.0	0.88	0.75	0.63	0.5	0.38	0.25	0.13	0.0	1.0	0.88	0.75	0.63	0.5	0.38	0.25	0.13	0.0	0.8	0.8	0.8	0.8
	0.63	0.63	0.63	0.63	0.63	0.63	0.63	0.63	0.63	0.63	0.63	0.63	0.63	0.63	0.63	0.63	0.63	0.63	0.63	0.63	0.63	0.63	0.63	0.63	0.63	0.63	0.63	0.63	0.63	0.63	0.63	0.63	0.63	0.63	0.63	0.63	0.8	0.8	0.8	0.8
	1.0	0.88	0.75	0.63	0.5	0.38	0.25	0.13	0.0	0.91	0.81	0.72	0.63	0.53	0.44	0.34	0.25	0.16	0.81	0.75	0.69	0.63	0.56	0.5	0.44	0.37	0.31	0.72	0.69	0.66	0.63	0.59	0.56	0.53	0.5	0.47	0.8	0.8	0.8	0.8
23	1.0	0.87	0.75	0.62	0.5	0.38	0.25	0.13	0.0	1.0	0.88	0.75	0.63	0.5	0.38	0.25	0.13	0.0	1.0	0.88	0.75	0.63	0.5	0.38	0.25	0.13	0.0	1.0	0.88	0.75	0.63	0.5	0.38	0.25	0.13	0.0	0.87	0.87	0.87	0.87
	0.5	0.5	0.5	0.5	0.5	0.5	0.5	0.5	0.5	0.5	0.5	0.5	0.5	0.5	0.5	0.5	0.5	0.5	0.5	0.5	0.5	0.5	0.5	0.5	0.5	0.5	0.5	0.5	0.5	0.5	0.5	0.5	0.5	0.5	0.5	0.5	0.87	0.87	0.87	0.87
	1.0	0.88	0.75	0.63	0.5	0.38	0.25	0.13	0.0	0.87	0.78	0.69	0.59	0.5	0.41	0.31	0.22	0.12	0.75	0.69	0.62	0.56	0.5	0.44	0.37	0.31	0.25	0.62	0.59	0.56	0.53	0.5	0.47	0.44	0.41	0.37	0.87	0.87	0.87	0.87
24	1.0	0.87	0.75	0.62	0.5	0.38	0.25	0.13	0.0	1.0	0.88	0.75	0.63	0.5	0.38	0.25	0.13	0.0	1.0	0.88	0.75	0.63	0.5	0.38	0.25	0.13	0.0	1.0	0.88	0.75	0.63	0.5	0.38	0.25	0.13	0.0	0.93	0.93	0.93	0.93
	0.38	0.38	0.38	0.38	0.38	0.38	0.38	0.38	0.38	0.38	0.38	0.38	0.38	0.38	0.38	0.38	0.38	0.38	0.38	0.38	0.38	0.38	0.38	0.38	0.38	0.38	0.38	0.38	0.38	0.38	0.38	0.38	0.38	0.38	0.38	0.38	0.93	0.93	0.93	0.93
	1.0	0.88	0.75	0.63	0.5	0.38	0.25	0.13	0.0	0.84	0.75	0.66	0.56	0.47	0.38	0.28	0.19	0.09	0.69	0.62	0.56	0.5	0.44	0.38	0.31	0.25	0.19	0.53	0.5	0.47	0.44	0.41	0.38	0.34	0.31	0.28	0.93	0.93	0.93	0.93
25	1.0	0.87	0.75	0.62	0.5	0.37	0.25	0.13	0.0	1.0	0.88	0.75	0.63	0.5	0.38	0.25	0.13	0.0	1.0	0.88	0.75	0.63	0.5	0.38	0.25	0.13	0.0	1.0	0.88	0.75	0.63	0.5	0.38	0.25	0.13	0.0	1.0	1.0	1.0	1.0
	0.25	0.25	0.25	0.25	0.25	0.25	0.25	0.25	0.25	0.25	0.25	0.25	0.25	0.25	0.25	0.25	0.25	0.25	0.25	0.25	0.25	0.25	0.25	0.25	0.25	0.25	0.25	0.25	0.25	0.25	0.25	0.25	0.25	0.25	0.25	0.25	1.0	1.0	1.0	1.0
	1.0	0.88	0.75	0.63	0.5	0.38	0.25	0.13	0.0	0.81	0.72	0.62	0.53	0.44	0.34	0.25	0.16	0.06	0.62	0.56	0.5	0.44	0.37	0.31	0.25	0.19	0.12	0.44	0.41	0.37	0.34	0.31	0.28	0.25	0.22	0.19	1.0	1.0	1.0	1.0
26	1.0	0.87	0.75	0.62	0.5	0.37	0.25	0.13	0.0	1.0	0.88	0.75	0.63	0.5	0.38	0.25	0.13	0.0	1.0	0.88	0.75	0.63	0.5	0.38	0.25	0.13	0.0	1.0	0.88	0.75	0.63	0.5	0.38	0.25	0.13	0.0	0.0	1.0	1.0	0.0
	0.13	0.13	0.13	0.13	0.13	0.13	0.13	0.13	0.13	0.13	0.13	0.13	0.13	0.13	0.13	0.13	0.13	0.13	0.13	0.13	0.13	0.13	0.13	0.13	0.13	0.13	0.13	0.13	0.13	0.13	0.13	0.13	0.13	0.13	0.13	0.13	0.0	0.0	1.0	1.0
	1.0	0.88	0.75	0.63	0.5	0.38	0.25	0.13	0.0	0.78	0.69	0.59	0.5	0.41	0.31	0.22	0.13	0.03	0.56	0.5	0.44	0.37	0.31	0.25	0.19	0.13	0.06	0.34	0.31	0.28	0.25	0.22	0.19	0.16	0.13	0.09	0.0	0.0	0.0	0.0
27	1.0	0.87	0.75	0.62	0.5	0.37	0.25	0.12	0.0	1.0	0.88	0.75	0.63	0.5	0.38	0.25	0.13	0.0	1.0	0.88	0.75	0.63	0.5	0.38	0.25	0.13	0.0	1.0	0.88	0.75	0.63	0.5	0.38	0.25	0.13	0.0	1.0	0.0	0.0	1.0
	0.0	0.0	0.0	0.0	0.0	0.0	0.0	0.0	0.0	0.0	0.0	0.0	0.0	0.0	0.0	0.0	0.0	0.0	0.0	0.0	0.0	0.0	0.0	0.0	0.0	0.0	0.0	0.0	0.0	0.0	0.0	0.0	0.0	0.0	0.0	0.0	1.0	1.0	0.0	0.0
	1.0	0.88	0.75	0.63	0.5	0.38	0.25	0.13	0.0	0.75	0.66	0.56	0.47	0.37	0.28	0.19	0.09	0.0	0.5	0.44	0.37	0.31	0.25	0.19	0.12	0.06	0.0	0.25	0.22	0.19	0.16	0.12	0.09	0.06	0.03	0.0	1.0	1.0	1.0	1.0

	A	B	C	D	E	F	G	H	I	J	K	L	M	N	O	P	Q	R	S	T	U	V	W	X	Y	Z	a	b	c	d	e	f	g	h	i	j	k	LAB*LAB*ae		
01	95.4 0.0 0.0	89.5 8.5 4.1	83.6 17.1 8.1	77.6 25.6 12.2	71.7 34.2 16.3	65.8 42.7 20.4	59.9 51.3 24.4	53.9 59.8 28.5	48.0 68.4 32.6	95.4 0.0 0.0	89.9 7.4 6.7	84.4 14.8 13.5	78.9 22.3 20.2	73.4 29.7 26.9	67.9 37.1 33.6	62.3 44.5 40.4	56.8 51.9 47.1	51.3 59.4 53.8	95.4 0.0 0.0	91.3 4.9 8.1	87.2 9.8 16.2	83.1 14.7 24.3	79.0 19.6 32.4	74.9 24.4 40.5	70.9 29.3 48.6	66.8 34.2 56.7	62.7 39.1 64.8	95.4 0.0 0.0	92.7 2.4 9.4	90.0 4.9 18.9	87.3 7.3 28.3	84.6 9.7 37.8	81.9 12.1 47.2	79.2 14.6 56.7	76.4 17.0 66.1	73.7 19.4 75.6	18.0 0.0 0.0	18.0 0.0 0.0	18.0 0.0 0.0	18.0 0.0 0.0
02	90.6 -4.7 -3.5	85.7 0.0 0.0	79.8 8.5 4.1	73.9 17.1 8.1	68.0 25.6 12.2	62.0 34.2 16.3	56.1 42.7 20.4	50.2 51.3 24.4	44.2 59.8 28.5	90.7 -4.1 -5.0	85.7 0.0 0.0	80.2 7.4 6.7	74.7 14.8 13.5	69.2 22.3 20.2	63.7 29.7 26.9	58.2 37.1 33.6	52.7 44.5 40.4	47.2 51.9 47.1	90.2 -2.7 -5.6	85.7 0.0 0.0	81.6 4.9 8.1	77.6 9.8 16.2	73.5 14.7 24.3	69.4 19.6 32.4	65.3 24.4 40.5	61.2 29.3 48.6	57.1 34.2 56.7	89.4 -1.2 -5.6	85.7 0.0 0.0	83.0 2.4 9.4	80.3 4.9 18.9	77.6 7.3 28.3	74.9 9.7 37.8	72.2 12.1 47.2	69.5 14.6 56.7	66.8 17.0 66.1	27.7 0.0 0.0	27.7 0.0 0.0	27.7 0.0 0.0	27.7 0.0 0.0
03	85.8 -9.3 -7.0	80.9 -4.7 -3.5	76.1 0.0 0.0	70.1 8.5 4.1	64.2 17.1 8.1	58.3 25.6 12.2	52.4 34.2 16.3	46.4 42.7 20.4	40.5 51.3 24.4	86.1 -8.1 -9.9	81.1 -4.1 -5.0	76.1 0.0 0.0	70.5 7.4 6.7	65.0 14.8 13.5	59.5 22.3 20.2	54.0 29.7 26.9	48.5 37.1 33.6	43.0 44.5 40.4	85.0 -5.4 -11.	80.5 -2.7 -5.6	76.1 0.0 0.0	72.0 4.9 8.1	67.9 9.8 16.2	63.8 14.7 24.3	59.7 19.6 32.4	55.6 24.4 40.5	51.5 29.3 48.6	83.4 -2.4 -11.	79.7 -1.2 -5.6	76.1 0.0 0.0	73.3 2.4 9.4	70.6 4.9 18.9	67.9 7.3 28.3	65.2 9.7 37.8	62.5 12.1 47.2	59.8 14.6 56.7	37.4 0.0 0.0	37.4 0.0 0.0	37.4 0.0 0.0	37.4 0.0 0.0
04	81.0 -14. -10.	76.1 -9.3 -7.0	71.3 -4.7 -3.5	66.4 0.0 0.0	60.5 8.5 4.1	54.5 17.1 8.1	48.6 25.6 12.2	42.7 34.2 16.3	36.8 42.7 20.4	81.4 -12. -14.	76.4 -8.1 -9.9	71.4 -4.1 -5.0	66.4 0.0 0.0	60.9 7.4 6.7	55.4 14.8 13.5	49.9 22.3 20.2	44.3 29.7 26.9	38.8 37.1 33.6	79.9 -8.1 -16.	75.4 -5.4 -11.	70.9 -2.7 -5.6	66.4 0.0 0.0	62.3 4.9 8.1	58.2 9.8 16.2	54.1 14.7 24.3	50.0 19.6 32.4	45.9 24.4 40.5	77.4 -3.6 -16.	73.7 -2.4 -11.	70.1 -1.2 -5.6	66.4 0.0 0.0	63.7 2.4 9.4	61.0 4.9 18.9	58.3 7.3 28.3	55.5 9.7 37.8	52.8 12.1 47.2	47.0 0.0 0.0	47.0 0.0 0.0	47.0 0.0 0.0	47.0 0.0 0.0
05	76.2 -18. -14.	71.3 -14. -10.	66.5 -9.3 -7.0	61.6 -4.7 -3.5	56.7 0.0 0.0	50.8 8.5 4.1	44.9 17.1 8.1	38.9 25.6 12.2	33.0 34.2 16.3	76.8 -16. -19.	71.7 -12. -14.	66.7 -8.1 -9.9	61.7 -4.1 -5.0	56.7 0.0 0.0	51.2 7.4 6.7	45.7 14.8 13.5	40.2 22.3 20.2	34.7 29.7 26.9	74.7 -10. -22.	70.2 -8.1 -16.	65.7 -5.4 -11.	61.2 -2.7 -5.6	56.7 0.0 0.0	52.6 4.9 8.1	48.5 9.8 16.2	44.4 14.7 24.3	40.3 19.6 32.4	71.4 -4.7 -22.	67.7 -3.6 -16.	64.1 -2.4 -11.	60.4 -1.2 -5.6	56.7 0.0 0.0	54.0 2.4 9.4	51.3 4.9 18.9	48.6 7.3 28.3	45.9 9.7 37.8	56.7 0.0 0.0	56.7 0.0 0.0	56.7 0.0 0.0	56.7 0.0 0.0
06	71.4 -23. -17.	66.5 -18. -14.	61.6 -14. -10.	56.8 -9.3 -7.0	51.9 -4.7 -3.5	47.0 0.0 0.0	41.1 8.5 4.1	35.2 17.1 8.1	29.3 25.6 12.2	72.1 -20. -24.	67.1 -16. -19.	62.1 -12. -14.	57.1 -8.1 -9.9	52.0 -4.1 -5.0	47.0 0.0 0.0	41.5 7.4 6.7	36.0 14.8 13.5	30.5 22.3 20.2	69.5 -13. -28.	65.0 -10. -22.	60.5 -8.1 -16.	56.0 -5.4 -11.	51.5 -2.7 -5.6	47.0 0.0 0.0	42.9 4.9 8.1	38.9 9.8 16.2	34.8 14.7 24.3	65.4 -5.9 -28.	61.8 -4.7 -22.	58.1 -3.6 -16.	54.4 -2.4 -11.	50.7 -1.2 -5.6	47.0 0.0 0.0	44.3 2.4 9.4	41.6 4.9 18.9	38.9 7.3 28.3	66.4 0.0 0.0	66.4 0.0 0.0	66.4 0.0 0.0	66.4 0.0 0.0
07	66.6 -27. -21.	61.7 -23. -17.	56.8 -18. -14.	52.0 -14. -10.	47.1 -9.3 -7.0	42.2 -4.7 -3.5	37.4 0.0 0.0	31.4 8.5 4.1	25.5 17.1 8.1	67.4 -24. -29.	62.4 -20. -24.	57.4 -16. -19.	52.4 -12. -14.	47.4 -8.1 -9.9	42.4 -4.1 -5.0	37.4 0.0 0.0	31.8 7.4 6.7	26.3 14.8 13.5	64.3 -16. -33.	59.8 -13. -28.	55.3 -10. -22.	50.8 -8.1 -16.	46.3 -5.4 -11.	41.8 -2.7 -5.6	37.4 0.0 0.0	33.3 4.9 8.1	29.2 9.8 16.2	59.4 -7.1 -33.	55.8 -5.9 -28.	52.1 -4.7 -22.	48.4 -3.6 -16.	44.7 -2.4 -11.	41.0 -1.2 -5.6	37.4 0.0 0.0	34.7 2.4 9.4	31.9 4.9 18.9	76.1 0.0 0.0	76.1 0.0 0.0	76.1 0.0 0.0	76.1 0.0 0.0
08	61.8 -32. -24.	56.9 -27. -21.	52.0 -23. -17.	47.2 -18. -14.	42.3 -14. -10.	37.4 -9.3 -7.0	32.6 -4.7 -3.5	27.7 0.0 0.0	21.8 8.5 4.1	62.8 -28. -34.	57.8 -24. -29.	52.7 -20. -24.	47.7 -16. -19.	42.7 -12. -14.	37.7 -8.1 -9.9	32.7 -4.1 -5.0	27.7 0.0 0.0	22.2 7.4 6.7	59.1 -18. -39.	54.6 -16. -33.	50.1 -13. -28.	45.6 -10. -22.	41.2 -8.1 -16.	36.7 -5.4 -11.	32.2 -2.7 -5.6	27.7 0.0 0.0	23.6 4.9 8.1	53.4 -8.3 -39.	49.8 -7.1 -33.	46.1 -5.9 -28.	42.4 -4.7 -22.	38.7 -3.6 -16.	35.0 -2.4 -11.	31.4 -1.2 -5.6	27.7 0.0 0.0	25.0 2.4 9.4	85.7 0.0 0.0	85.7 0.0 0.0	85.7 0.0 0.0	85.7 0.0 0.0
09	57.0 -37. -28.	52.1 -32. -24.	47.2 -27. -21.	42.4 -23. -17.	37.5 -18. -14.	32.6 -14. -10.	27.8 -9.3 -7.0	22.9 -4.7 -3.5	18.0 0.0 0.0	58.1 -32. -39.	53.1 -28. -34.	48.1 -24. -29.	43.1 -20. -24.	38.1 -16. -19.	33.0 -12. -14.	28.0 -8.1 -9.9	23.0 -4.1 -5.0	18.0 0.0 0.0	53.9 -21. -44.	49.4 -18. -39.	44.9 -16. -33.	40.5 -13. -28.	36.0 -10. -22.	31.5 -8.1 -16.	27.0 -5.4 -11.	22.5 -2.7 -5.6	18.0 0.0 0.0	47.4 -9.5 -44.	43.8 -8.3 -39.	40.1 -7.1 -33.	36.4 -5.9 -28.	32.7 -4.7 -22.	29.0 -3.6 -16.	25.4 -2.4 -11.	21.7 -1.2 -5.6	18.0 0.0 0.0	95.4 0.0 0.0	95.4 0.0 0.0	95.4 0.0 0.0	95.4 0.0 0.0
10	95.4 0.0 0.0	94.3 -0.4 11.0	93.2 -0.9 22.0	92.1 -1.3 33.0	91.0 -1.8 44.0	89.9 -2.2 55.1	88.8 -2.7 66.1	87.7 -3.1 77.1	86.6 -3.6 88.1	95.4 0.0 0.0	93.2 -3.3 9.3	91.1 -6.7 18.5	88.9 -10. 27.8	86.7 -13. 37.0	84.6 -16. 46.3	82.4 -20. 55.5	80.2 -23. 64.8	78.1 -26. 74.1	95.4 0.0 0.0	91.7 -5.4 7.1	88.0 -10. 14.1	84.3 -16. 21.2	80.6 -21. 28.2	76.9 -26. 35.3	73.2 -32. 42.3	69.5 -37. 49.4	65.8 -42. 56.4	95.4 0.0 0.0	90.3 -7.2 5.1	85.3 -14. 10.2	80.2 -21. 15.3	75.1 -28. 20.3	70.1 -36. 25.4	65.0 -43. 30.5	59.9 -50. 35.6	54.9 -57. 40.7	18.0 0.0 0.0	18.0 0.0 0.0	18.0 0.0 0.0	18.0 0.0 0.0
11	88.7 0.2 -5.6	85.7 0.0 0.0	84.6 -0.4 11.0	83.5 -0.9 22.0	82.4 -1.3 33.0	81.3 -1.8 44.0	80.2 -2.2 55.1	79.1 -2.7 66.1	78.0 -3.1 77.1	87.9 1.6 -5.6	85.7 0.0 0.0	83.6 -3.3 9.3	81.4 -6.7 18.5	79.2 -10. 27.8	77.1 -13. 37.0	74.9 -16. 46.3	72.7 -20. 55.5	70.6 -23. 64.8	87.1 3.2 -5.6	85.7 0.0 0.0	82.0 -5.4 7.1	78.3 -10. 14.1	74.6 -16. 21.2	70.9 -21. 28.2	67.2 -26. 35.3	63.6 -32. 42.3	59.9 -37. 49.4	87.1 4.7 -4.8	85.7 0.0 0.0	80.7 -7.2 5.1	75.6 -14. 10.2	70.5 -21. 15.3	65.5 -28. 20.3	60.4 -36. 25.4	55.3 -43. 30.5	50.3 -50. 35.6	23.2 0.0 0.0	23.2 0.0 0.0	23.2 0.0 0.0	23.2 0.0 0.0
12	82.0 0.3 -11.	79.0 0.2 -5.6	76.1 0.0 0.0	75.0 -0.4 11.0	73.9 -0.9 22.0	72.8 -1.3 33.0	71.7 -1.8 44.0	70.6 -2.2 55.1	69.5 -2.7 66.1	80.4 3.2 -11.	78.3 1.6 -5.6	76.1 0.0 0.0	73.9 -3.3 9.3	71.7 -6.7 18.5	69.6 -10. 27.8	67.4 -13. 37.0	65.2 -16. 46.3	63.1 -20. 55.5	78.7 6.5 -11.	77.4 3.2 -5.6	76.1 0.0 0.0	72.4 -5.4 7.1	68.7 -10. 14.1	65.0 -16. 21.2	61.3 -21. 28.2	57.6 -26. 35.3	53.9 -32. 42.3	78.9 9.5 -9.7	77.5 4.7 -4.8	76.1 0.0 0.0	71.0 -7.2 5.1	65.9 -14. 10.2	60.9 -21. 15.3	55.8 -28. 20.3	50.7 -36. 25.4	45.7 -43. 30.5	28.3 0.0 0.0	28.3 0.0 0.0	28.3 0.0 0.0	28.3 0.0 0.0
13	75.2 0.5 -16.	72.3 0.3 -11.	69.3 0.2 -5.6	66.4 0.0 0.0	65.3 -0.4 11.0	64.2 -0.9 22.0	63.1 -1.3 33.0	62.0 -1.8 44.0	60.9 -2.2 55.1	73.0 4.8 -16.	70.8 3.2 -11.	68.6 1.6 -5.6	66.4 0.0 0.0	64.2 -3.3 9.3	62.1 -6.7 18.5	59.9 -10. 27.8	57.7 -13. 37.0	55.5 -16. 46.3	70.3 9.7 -16.	69.0 6.5 -11.	67.7 3.2 -5.6	66.4 0.0 0.0	62.7 -5.4 7.1	59.0 -10. 14.1	55.3 -16. 21.2	51.6 -21. 28.2	47.9 -26. 35.3	70.6 14.2 -14.	69.2 9.5 -9.7	67.8 4.7 -4.8	66.4 0.0 0.0	61.3 -7.2 5.1	56.3 -14. 10.2	51.2 -21. 15.3	46.1 -28. 20.3	41.0 -36. 25.4	33.5 0.0 0.0	33.5 0.0 0.0	33.5 0.0 0.0	33.5 0.0 0.0
14	68.5 0.7 -22.	65.6 0.5 -16.	62.6 0.3 -11.	59.7 0.2 -5.6	56.7 0.0 0.0	55.6 -0.4 11.0	54.5 -0.9 22.0	53.4 -1.3 33.0	52.3 -1.8 44.0	65.5 6.4 -22.	63.3 4.8 -16.	61.1 3.2 -11.	58.9 1.6 -5.6	56.7 0.0 0.0	54.5 -3.3 9.3	52.4 -6.7 18.5	50.2 -10. 27.8	48.0 -13. 37.0	62.0 12.9 -22.	60.7 9.7 -16.	59.3 6.5 -11.	58.0 3.2 -5.6	56.7 0.0 0.0	53.0 -5.4 7.1	49.3 -10. 14.1	45.6 -16. 21.2	41.9 -21. 28.2	62.3 19.0 -19.	60.9 14.2 -14.	59.5 9.5 -9.7	58.1 4.7 -4.8	56.7 0.0 0.0	51.6 -7.2 5.1	46.6 -14. 10.2	41.5 -21. 15.3	36.4 -28. 20.3	38.7 0.0 0.0	38.7 0.0 0.0	38.7 0.0 0.0	38.7 0.0 0.0
15	61.8 0.8 -27.	58.9 0.7 -22.	55.9 0.5 -16.	52.9 0.3 -11.	50.0 0.2 -5.6	47.0 0.0 0.0	45.9 -0.4 11.0	44.8 -0.9 22.0	43.7 -1.3 33.0	58.0 8.0 -27.	55.8 6.4 -22.	53.6 4.8 -16.	51.4 3.2 -11.	49.2 1.6 -5.6	47.0 0.0 0.0	44.9 -3.3 9.3	42.7 -6.7 18.5	40.5 -10. 27.8	53.6 16.2 -27.	52.3 12.9 -22.	51.0 9.7 -16.	49.7 6.5 -11.	48.4 3.2 -5.6	47.0 0.0 0.0	43.3 -5.4 7.1	39.6 -10. 14.1	35.9 -16. 21.2	54.0 23.7 -24.	52.6 19.0 -19.	51.2 14.2 -14.	49.8 9.5 -9.7	48.4 4.7 -4.8	47.0 0.0 0.0	42.0 -7.2 5.1	36.9 -14. 10.2	31.8 -21. 15.3	43.8 0.0 0.0	43.8 0.0 0.0	43.8 0.0 0.0	43.8 0.0 0.0
16	55.1 1.0 -33.	52.1 0.8 -27.	49.2 0.7 -22.	46.2 0.5 -16.	43.3 0.3 -11.	40.3 0.2 -5.6	37.4 0.0 0.0	36.3 -0.4 11.0	35.2 -0.9 22.0	50.5 9.6 -33.	48.3 8.0 -27.	46.1 6.4 -22.	43.9 4.8 -16.	41.7 3.2 -11.	39.6 1.6 -5.6	37.4 0.0 0.0	35.2 -3.3 9.3	33.0 -6.7 18.5	45.3 19.4 -33.	43.9 16.2 -27.	42.6 12.9 -22.	41.3 9.7 -16.	40.0 6.5 -11.	38.7 3.2 -5.6	37.4 0.0 0.0	33.7 -5.4 7.1	30.0 -10. 14.1	45.8 28.5 -29.	44.4 23.7 -24.	43.0 19.0 -19.	41.6 14.2 -14.	40.2 9.5 -9.7	38.8 4.7 -4.8	37.4 0.0 0.0	32.3 -7.2 5.1	27.2 -14. 10.2	49.0 0.0 0.0	49.0 0.0 0.0	49.0 0.0 0.0	49.0 0.0 0.0
17	48.4 1.2 -39.	45.4 1.0 -33.	42.5 0.8 -27.	39.5 0.7 -22.	36.5 0.5 -16.	33.6 0.3 -11.	30.6 0.2 -5.6	27.7 0.0 0.0	26.6 -0.4 11.0	43.0 11.2 -39.	40.8 9.6 -33.	38.6 8.0 -27.	36.5 6.4 -22.	34.3 4.8 -16.	32.1 3.2 -11.	29.9 1.6 -5.6	27.7 0.0 0.0	25.5 -3.3 9.3	36.9 22.6 -38.	35.6 19.4 -33.	34.3 16.2 -27.	32.9 12.9 -22.	31.6 9.7 -16.	30.3 6.5 -11.	29.0 3.2 -5.6	27.7 0.0 0.0	24.0 -5.4 7.1	37.5 33.2 -33.	36.1 28.5 -29.	34.7 23.7 -24.	33.3 19.0 -19.	31.9 14.2 -14.	30.5 9.5 -9.7	29.1 4.7 -4.8	27.7 0.0 0.0	22.6 -7.2 5.1	54.1 0.0 0.0	54.1 0.0 0.0	54.1 0.0 0.0	54.1 0.0 0.0
18	41.6 1.4 -44.	38.7 1.2 -39.	35.7 1.0 -33.	32.8 0.8 -27.	29.8 0.7 -22.	26.9 0.5 -16.	23.9 0.3 -11.	21.0 0.2 -5.6	18.0 0.0 0.0	35.5 12.7 -44.	33.4 11.2 -39.	31.2 9.6 -33.	29.0 8.0 -27.	26.8 6.4 -22.	24.6 4.8 -16.	22.4 3.2 -11.	20.2 1.6 -5.6	18.0 0.0 0.0	28.5 25.8 -44.	27.2 22.6 -38.	25.9 19.4 -33.	24.6 16.2 -27.	23.3 12.9 -22.	22.0 9.7 -16.	20.6 6.5 -11.	19.3 3.2 -5.6	18.0 0.0 0.0	29.2 38.0 -38.	27.8 33.2 -33.	26.4 28.5 -29.	25.0 23.7 -24.	23.6 19.0 -19.	22.2 14.2 -14.	20.8 9.5 -9.7	19.4 4.7 -4.8	18.0 0.0 0.0	59.3 0.0 0.0	59.3 0.0 0.0	59.3 0.0 0.0	59.3 0.0 0.0
19	95.4 0.0 0.0	90.1 -7.0 2.2	84.7 -14. 4.5	79.3 -21. 6.7	74.0 -28. 9.0	68.6 -34. 11.2	63.3 -41. 13.4	57.9 -48. 15.7	52.5 -55. 17.9	95.4 0.0 0.0	90.2 -6.3 0.4	85.0 -12. 0.9	79.9 -18. 1.3	74.7 -25. 1.8	69.5 -31. 2.2	64.3 -37. 2.7	59.1 -43. 3.1	53.9 -50. 3.6	95.4 0.0 0.0	90.4 -5.7 -1.0	85.3 -11. -1.9	80.3 -17. -2.9	75.2 -22. -3.8	70.2 -28. -4.8	65.1 -34. -5.8	60.1 -39. -6.7	55.0 -45. -7.7	95.4 0.0 0.0	90.5 -5.2 -2.2	85.6 -10. -4.5	80.6 -15. -6.7	75.7 -20. -8.9	70.8 -25. -11.	65.8 -31. -13.	60.9 -36. -15.	56.0 -41. -17.	64.5 0.0 0.0	64.5 0.0 0.0	64.5 0.0 0.0	64.5 0.0 0.0
20	87.8 6.1 -3.7	85.7 0.0 0.0	80.4 -7.0 2.2	75.0 -14. 4.5	69.7 -21. 6.7	64.3 -28. 9.0	58.9 -34. 11.2	53.6 -41. 13.4	48.2 -48. 15.7	88.7 7.8 -2.4	85.7 0.0 0.0	80.5 -6.3 0.4	75.4 -12. 0.9	70.2 -18. 1.3	65.0 -25. 1.8	59.8 -31. 2.2	54.6 -37. 2.7	49.4 -43. 3.1	89.5 9.3 -0.5	85.7 0.0 0.0	80.7 -5.7 -1.0	75.6 -11. -1.9	70.6 -17. -2.9	65.5 -22. -3.8	60.5 -28. -4.8	55.4 -34. -5.8	50.4 -39. -6.7	89.5 8.9 1.8	85.7 0.0 0.0	80.8 -5.2 -2.2	75.9 -10. -4.5	71.0 -15. -6.7	66.0 -20. -8.9	61.1 -25. -11.	56.2 -31. -13.	51.2 -36. -15.	69.6 0.0 0.0	69.6 0.0 0.0	69.6 0.0 0.0	69.6 0.0 0.0
21	80.2 12.2 -7.5	78.2 6.1 -3.7	76.1 0.0 0.0	70.7 -7.0 2.2	65.3 -14. 4.5	60.0 -21. 6.7	54.6 -28. 9.0	49.3 -34. 11.2	43.9 -41. 13.4	81.9 15.5 -4.8	79.0 7.8 -2.4	76.1 0.0 0.0	70.9 -6.3 0.4	65.7 -12. 0.9	60.5 -18. 1.3	55.3 -25. 1.8	50.1 -31. 2.2	44.9 -37. 2.7	83.6 18.6 -1.0	79.8 9.3 -0.5	76.1 0.0 0.0	71.0 -5.7 -1.0	66.0 -11. -1.9	60.9 -17. -2.9	55.9 -22. -3.8	50.8 -28. -4.8	45.8 -34. -5.8	83.6 17.9 3.6	79.8 8.9 1.8	76.1 0.0 0.0	71.1 -5.2 -2.2	66.2 -10. -4.5	61.3 -15. -6.7	56.4 -20. -8.9	51.4 -25. -11.	46.5 -31. -13.	74.8 0.0 0.0	74.8 0.0 0.0	74.8 0.0 0.0	74.8 0.0 0.0
22	72.7 18.3 -11.	70.6 12.2 -7.5	68.5 6.1 -3.7	66.4 0.0 0.0	61.0 -7.0 2.2	55.7 -14. 4.5	50.3 -21. 6.7	45.0 -28. 9.0	39.6 -34. 11.2	75.2 23.3 -7.2	72.2 15.5 -4.8	69.3 7.8 -2.4	66.4 0.0 0.0	61.2 -6.3 0.4	56.0 -12. 0.9	50.8 -18. 1.3	45.6 -25. 1.8	40.5 -31. 2.2	77.7 27.9 -1.4	73.9 18.6 -1.0	70.1 9.3 -0.5	66.4 0.0 0.0	61.3 -5.7 -1.0	56.3 -11. -1.9	51.2 -17. -2.9	46.2 -22. -3.8	41.1 -28. -4.8	77.7 26.8 5.3	73.9 17.9 3.6	70.1 8.9 1.8	66.4 0.0 0.0	61.5 -5.2 -2.2	56.5 -10. -4.5	51.6 -15. -6.7	46.7 -20. -8.9	41.8 -25. -11.	79.9 0.0 0.0	79.9 0.0 0.0	79.9 0.0 0.0	79.9 0.0 0.0
23	65.1 24.5 -14.	63.0 18.3 -11.	60.9 12.2 -7.5	58.8 6.1 -3.7	56.7 0.0 0.0	51.4 -7.0 2.2	46.0 -14. 4.5	40.6 -21. 6.7	35.3 -28. 9.0	68.4 31.0 -9.6	65.5 23.3 -7.2	62.6 15.5 -4.8	59.6 7.8 -2.4	56.7 0.0 0.0	51.5 -6.3 0.4	46.3 -12. 0.9	41.2 -18. 1.3	36.0 -25. 1.8	71.8 37.3 -1.9	68.0 27.9 -1.4	64.2 18.6 -1.0	60.5 9.3 -0.5	56.7 0.0 0.0	51.7 -5.7 -1.0	46.6 -11. -1.9	41.6 -17. -2.9	36.5 -22. -3.8	71.7 35.7 7.1	68.0 26.8 5.3	64.2 17.9 3.6	60.5 8.9 1.8	56.7 0.0 0.0	51.8 -5.2 -2.2	46.9 -10. -4.5	41.9 -15. -6.7	37.0 -20. -8.9	85.1 0.0 0.0	85.1 0.0 0.0	85.1 0.0 0.0	85.1 0.0 0.0
24	57.5 30.6 -18.	55.4 24.5 -14.	53.3 18.3 -11.	51.2 12.2 -7.5	49.1 6.1 -3.7	47.0 0.0 0.0	41.7 -7.0 2.2	36.3 -14. 4.5	31.0 -21. 6.7	61.7 38.8 -12.	58.7 31.0 -9.6	55.8 23.3 -7.2	52.9 15.5 -4.8	50.0 7.8 -2.4	47.0 0.0 0.0	41.8 -6.3 0.4	36.7 -12. 0.9	31.5 -18. 1.3	65.9 46.6 -2.4	62.1 37.3 -1.9	58.3 27.9 -1.4	54.6 18.6 -1.0	50.8 9.3 -0.5	47.0 0.0 0.0	42.0 -5.7 -1.0	36.9 -11. -1.9	31.9 -17. -2.9	65.8 44.7 8.9	62.1 35.7 7.1	58.3 26.8 5.3	54.5 17.9 3.6	50.8 8.9 1.8	47.0 0.0 0.0	42.1 -5.2 -2.2	37.2 -10. -4.5	32.3 -15. -6.7	90.3 0.0 0.0	90.3 0.0 0.0	90.3 0.0 0.0	90.3 0.0 0.0
25	49.9 36.7 -22.	47.8 30.6 -18.	45.7 24.5 -14.	43.6 18.3 -11.	41.5 12.2 -7.5	39.5 6.1 -3.7	37.4 0.0 0.0	32.0 -7.0 2.2	26.6 -14. 4.5	54.9 46.5 -14.	52.0 38.8 -12.	49.1 31.0 -9.6	46.1 23.3 -7.2	43.2 15.5 -4.8	40.3 7.8 -2.4	37.4 0.0 0.0	32.2 -6.3 0.4	27.0 -12. 0.9	59.9 55.9 -2.9	56.2 46.6 -2.4	52.4 37.3 -1.9	48.6 27.9 -1.4	44.9 18.6 -1.0	41.1 9.3 -0.5	37.4 0.0 0.0	32.3 -5.7 -1.0	27.3 -11. -1.9	59.9 53.6 10.7	56.1 44.7 8.9	52.4 35.7 7.1	48.6 26.8 5.3	44.9 17.9 3.6	41.1 8.9 1.8	37.4 0.0 0.0	32.4 -5.2 -2.2	27.5 -10. -4.5	95.4 0.0 0.0	95.4 0.0 0.0	95.4 0.0 0.0	95.4 0.0 0.0
26	42.3 42.8 -26.	40.3 36.7 -22.	38.2 30.6 -18.	36.1 24.5 -14.	34.0 18.3 -11.	31.9 12.2 -7.5	29.8 6.1 -3.7	27.7 0.0 0.0	22.3 -7.0 2.2	48.2 54.3 -16.	45.2 46.5 -14.	42.3 38.8 -12.	39.4 31.0 -9.6	36.5 23.3 -7.2	33.5 15.5 -4.8	30.6 7.8 -2.4	27.7 0.0 0.0	22.5 -6.3 0.4	54.0 65.2 -3.4	50.3 55.9 -2.9	46.5 46.6 -2.4	42.7 37.3 -1.9	39.0 27.9 -1.4	35.2 18.6 -1.0	31.4 9.3 -0.5	27.7 0.0 0.0	22.6 -5.7 -1.0	54.0 62.5 12.5	50.2 53.6 10.7	46.5 44.7 8.9	42.7 35.7 7.1	39.0 26.8 5.3	35.2 17.9 3.6	31.4 8.9 1.8	27.7 0.0 0.0	22.8 -5.2 -2.2	18.0 0.0 0.0	48.0 68.4 32.6	86.6 -3.6 88.1	52.5 -55.9 17.9
27	34.8 48.9 -29.	32.7 42.8 -26.	30.6 36.7 -22.	28.5 30.6 -18.	26.4 24.5 -14.	24.3 18.3 -11.	22.2 12.2 -7.5	20.1 6.1 -3.7	18.0 0.0 0.0	41.4 62.0 -19.	38.5 54.3 -16.	35.6 46.5 -14.	32.6 38.8 -12.	29.7 31.0 -9.6	26.8 23.3 -7.2	23.9 15.5 -4.8	20.9 7.8 -2.4	18.0 0.0 0.0	48.1 74.5 -3.8	44.4 65.2 -3.4	40.6 55.9 -2.9	36.8 46.6 -2.4	33.1 37.3 -1.9	29.3 27.9 -1.4	25.5 18.6 -1.0	21.8 9.3 -0.5	18.0 0.0 0.0	48.1 71.5 14.2	44.3 62.5 12.5	40.5 53.6 10.7	36.8 44.7 8.9	33.0 35.7 7.1	29.3 26.8 5.3	25.5 17.9 3.6	21.8 8.9 1.8	18.0 0.0 0.0	95.4 0.0 0.0	57.0 -37. -28.	41.6 1.4 -44.	34.8 48.9 -29.9

	A	B	C	D	E	F	G	H	I	J	K	L	M	N	O	P	Q	R	S	T	U	V	W	X	Y	Z	a	b	c	d	e	f	g	h	i	j	k	LAB*LCH*ae		
01	95.4 0.0 0	89.5 9.5 25	83.6 18.9 25	77.6 28.4 25	71.7 37.9 25	65.8 47.4 25	59.9 56.8 25	53.9 66.3 25	48.0 75.8 25	95.4 0.0 0	89.9 10.0 42	84.4 20.0 42	78.9 30.0 42	73.4 40.1 42	67.9 50.1 42	62.3 60.1 42	56.8 70.1 42	51.3 80.1 42	95.4 0.0 0	91.3 9.5 59	87.2 18.9 59	83.1 28.4 59	79.0 37.9 59	74.9 47.3 59	70.9 56.8 59	66.8 66.3 59	62.7 75.7 59	95.4 0.0 0	92.7 9.8 76	90.0 19.5 76	87.3 29.3 76	84.6 39.0 76	81.9 48.8 76	79.2 58.5 76	76.4 68.3 76	73.7 78.0 76	18.0 0.0 0	18.0 0.0 0	18.0 0.0 0	18.0 0.0 0
02	90.6 5.8 217	85.7 0.0 0	79.8 9.5 25	73.9 18.9 25	68.0 28.4 25	62.0 37.9 25	56.1 47.4 25	50.2 56.8 25	44.2 66.3 25	90.7 6.4 231	85.7 0.0 0	80.2 10.0 42	74.7 20.0 42	69.2 30.0 42	63.7 40.1 42	58.2 50.1 42	52.7 60.1 42	47.2 70.1 42	90.2 6.2 244	85.7 0.0 0	81.6 9.5 59	77.6 18.9 59	73.5 28.4 59	69.4 37.9 59	65.3 47.3 59	61.2 56.8 59	57.1 66.3 59	89.4 5.7 258	85.7 0.0 0	83.0 9.8 76	80.3 19.5 76	77.6 29.3 76	74.9 39.0 76	72.2 48.8 76	69.5 58.5 76	66.8 68.3 76	27.7 0.0 0	27.7 0.0 0	27.7 0.0 0	27.7 0.0 0
03	85.8 11.7 217	80.9 5.8 217	76.1 0.0 0	70.1 9.5 25	64.2 18.9 25	58.3 28.4 25	52.4 37.9 25	46.4 47.4 25	40.5 56.8 25	86.1 12.8 231	81.1 6.4 231	76.1 0.0 0	70.5 10.0 42	65.0 20.0 42	59.5 30.0 42	54.0 40.1 42	48.5 50.1 42	43.0 60.1 42	85.0 12.5 244	80.5 6.2 244	76.1 0.0 0	72.0 9.5 59	67.9 18.9 59	63.8 28.4 59	59.7 37.9 59	55.6 47.3 59	51.5 56.8 59	83.4 11.5 258	79.7 5.7 258	76.1 0.0 0	73.3 9.8 76	70.6 19.5 76	67.9 29.3 76	65.2 39.0 76	62.5 48.8 76	59.8 58.5 76	37.4 0.0 0	37.4 0.0 0	37.4 0.0 0	37.4 0.0 0
04	81.0 17.5 217	76.1 11.7 217	71.3 5.8 217	66.4 0.0 0	60.5 9.5 25	54.5 18.9 25	48.6 28.4 25	42.7 37.9 25	36.8 47.4 25	81.4 19.2 231	76.4 12.8 231	71.4 6.4 231	66.4 0.0 0	60.9 10.0 42	55.4 20.0 42	49.9 30.0 42	44.3 40.1 42	38.8 50.1 42	79.9 18.7 244	75.4 12.5 244	70.9 6.2 244	66.4 0.0 0	62.3 9.5 59	58.2 18.9 59	54.1 28.4 59	50.0 37.9 59	45.9 47.3 59	77.4 17.2 258	73.7 11.5 258	70.1 5.7 258	66.4 0.0 0	63.7 9.8 76	61.0 19.5 76	58.3 29.3 76	55.5 39.0 76	52.8 48.8 76	47.0 0.0 0	47.0 0.0 0	47.0 0.0 0	47.0 0.0 0
05	76.2 23.3 217	71.3 17.5 217	66.5 11.7 217	61.6 5.8 217	56.7 0.0 0	50.8 9.5 25	44.9 18.9 25	38.9 28.4 25	33.0 37.9 25	76.8 25.7 231	71.7 19.2 231	66.7 12.8 231	61.7 6.4 231	56.7 0.0 0	51.2 10.0 42	45.7 20.0 42	40.2 30.0 42	34.7 40.1 42	74.7 24.9 244	70.2 18.7 244	65.7 12.5 244	61.2 6.2 244	56.7 0.0 0	52.6 9.5 59	48.5 18.9 59	44.4 28.4 59	40.3 37.9 59	71.4 22.9 258	67.7 17.2 258	64.1 11.5 258	60.4 5.7 258	56.7 0.0 0	54.0 9.8 76	51.3 19.5 76	48.6 29.3 76	45.9 39.0 76	56.7 0.0 0	56.7 0.0 0	56.7 0.0 0	56.7 0.0 0
06	71.4 29.1 217	66.5 23.3 217	61.6 17.5 217	56.8 11.7 217	51.9 5.8 217	47.0 0.0 0	41.1 9.5 25	35.2 18.9 25	29.3 28.4 25	72.1 32.1 231	67.1 25.7 231	62.1 19.2 231	57.1 12.8 231	52.0 6.4 231	47.0 0.0 0	41.5 10.0 42	36.0 20.0 42	30.5 30.0 42	69.5 31.2 244	65.0 24.9 244	60.5 18.7 244	56.0 12.5 244	51.5 6.2 244	47.0 0.0 0	42.9 9.5 59	38.9 18.9 59	34.8 28.4 59	65.4 28.6 258	61.8 22.9 258	58.1 17.2 258	54.4 11.5 258	50.7 5.7 258	47.0 0.0 0	44.3 9.8 76	41.6 19.5 76	38.9 29.3 76	66.4 0.0 0	66.4 0.0 0	66.4 0.0 0	66.4 0.0 0
07	66.6 35.0 217	61.7 29.1 217	56.8 23.3 217	52.0 17.5 217	47.1 11.7 217	42.2 5.8 217	37.4 0.0 0	31.4 9.5 25	25.5 18.9 25	67.4 38.5 231	62.4 32.1 231	57.4 25.7 231	52.4 19.2 231	47.4 12.8 231	42.4 6.4 231	37.4 0.0 0	31.8 10.0 42	26.3 20.0 42	64.3 37.4 244	59.8 31.2 244	55.3 24.9 244	50.8 18.7 244	46.3 12.5 244	41.8 6.2 244	37.4 0.0 0	33.3 9.5 59	29.2 18.9 59	59.4 34.4 258	55.8 28.6 258	52.1 22.9 258	48.4 17.2 258	44.7 11.5 258	41.0 5.7 258	37.4 0.0 0	34.7 9.8 76	31.9 19.5 76	76.1 0.0 0	76.1 0.0 0	76.1 0.0 0	76.1 0.0 0
08	61.8 40.8 217	56.9 35.0 217	52.0 29.1 217	47.2 23.3 217	42.3 17.5 217	37.4 11.7 217	32.6 5.8 217	27.7 0.0 0	21.8 9.5 25	62.8 44.9 231	57.8 38.5 231	52.7 32.1 231	47.7 25.7 231	42.7 19.2 231	37.7 12.8 231	32.7 6.4 231	27.7 0.0 0	22.2 10.0 42	59.1 43.6 244	54.6 37.4 244	50.1 31.2 244	45.6 24.9 244	41.2 18.7 244	36.7 12.5 244	32.2 6.2 244	27.7 0.0 0	23.6 9.5 59	53.4 40.1 258	49.8 34.4 258	46.1 28.6 258	42.4 22.9 258	38.7 17.2 258	35.0 11.5 258	31.4 5.7 258	27.7 0.0 0	25.0 9.8 76	85.7 0.0 0	85.7 0.0 0	85.7 0.0 0	85.7 0.0 0
09	57.0 46.6 217	52.1 40.8 217	47.2 35.0 217	42.4 29.1 217	37.5 23.3 217	32.6 17.5 217	27.8 11.7 217	22.9 5.8 217	18.0 0.0 0	58.1 51.3 231	53.1 44.9 231	48.1 38.5 231	43.1 32.1 231	38.1 25.7 231	33.0 19.2 231	28.0 12.8 231	23.0 6.4 231	18.0 0.0 0	53.9 49.8 244	49.4 43.6 244	44.9 37.4 244	40.5 31.2 244	36.0 24.9 244	31.5 18.7 244	27.0 12.5 244	22.5 6.2 244	18.0 0.0 0	47.4 45.8 258	43.8 40.1 258	40.1 34.4 258	36.4 28.6 258	32.7 22.9 258	29.0 17.2 258	25.4 11.5 258	21.7 5.7 258	18.0 0.0 0	95.4 0.0 0	95.4 0.0 0	95.4 0.0 0	95.4 0.0 0
10	95.4 0.0 0	94.3 11.0 92	93.2 22.0 92	92.1 33.1 92	91.0 44.1 92	89.9 55.1 92	88.8 66.1 92	87.7 77.1 92	86.6 88.2 92	95.4 0.0 0	93.2 9.8 110	91.1 19.7 110	88.9 29.5 110	86.7 39.4 110	84.6 49.2 110	82.4 59.0 110	80.2 68.9 110	78.1 78.7 110	95.4 0.0 0	91.7 8.9 127	88.0 17.7 127	84.3 26.6 127	80.6 35.5 127	76.9 44.3 127	73.2 53.2 127	69.5 62.1 127	65.8 70.9 127	95.4 0.0 0	90.3 8.8 145	85.3 17.6 145	80.2 26.4 145	75.1 35.2 145	70.1 44.0 145	65.0 52.9 145	59.9 61.7 145	54.9 70.5 145	18.0 0.0 0	18.0 0.0 0	18.0 0.0 0	18.0 0.0 0
11	88.7 5.6 272	85.7 0.0 0	84.6 11.0 92	83.5 22.0 92	82.4 33.1 92	81.3 44.1 92	80.2 55.1 92	79.1 66.1 92	78.0 77.1 92	87.9 5.8 286	85.7 0.0 0	83.6 9.8 110	81.4 19.7 110	79.2 29.5 110	77.1 39.4 110	74.9 49.2 110	72.7 59.0 110	70.6 68.9 110	87.1 6.4 300	85.7 0.0 0	82.0 8.9 127	78.3 17.7 127	74.6 26.6 127	70.9 35.5 127	67.2 44.3 127	63.6 53.2 127	59.9 62.1 127	87.1 6.8 314	85.7 0.0 0	80.7 8.8 145	75.6 17.6 145	70.5 26.4 145	65.5 35.2 145	60.4 44.0 145	55.3 52.9 145	50.3 61.7 145	23.2 0.0 0	23.2 0.0 0	23.2 0.0 0	23.2 0.0 0
12	82.0 11.2 272	79.0 5.6 272	76.1 0.0 0	75.0 11.0 92	73.9 22.0 92	72.8 33.1 92	71.7 44.1 92	70.6 55.1 92	69.5 66.1 92	80.4 11.6 286	78.3 5.8 286	76.1 0.0 0	73.9 9.8 110	71.7 19.7 110	69.6 29.5 110	67.4 39.4 110	65.2 49.2 110	63.1 59.0 110	78.7 12.9 300	77.4 6.4 300	76.1 0.0 0	72.4 8.9 127	68.7 17.7 127	65.0 26.6 127	61.3 35.5 127	57.6 44.3 127	53.9 53.2 127	78.9 13.6 314	77.5 6.8 314	76.1 0.0 0	71.0 8.8 145	65.9 17.6 145	60.9 26.4 145	55.8 35.2 145	50.7 44.0 145	45.7 52.9 145	28.3 0.0 0	28.3 0.0 0	28.3 0.0 0	28.3 0.0 0
13	75.2 16.8 272	72.3 11.2 272	69.3 5.6 272	66.4 0.0 0	65.3 11.0 92	64.2 22.0 92	63.1 33.1 92	62.0 44.1 92	60.9 55.1 92	73.0 17.4 286	70.8 11.6 286	68.6 5.8 286	66.4 0.0 0	64.2 9.8 110	62.1 19.7 110	59.9 29.5 110	57.7 39.4 110	55.5 49.2 110	70.3 19.3 300	69.0 12.9 300	67.7 6.4 300	66.4 0.0 0	62.7 8.9 127	59.0 17.7 127	55.3 26.6 127	51.6 35.5 127	47.9 44.3 127	70.6 20.4 314	69.2 13.6 314	67.8 6.8 314	66.4 0.0 0	61.3 8.8 145	56.3 17.6 145	51.2 26.4 145	46.1 35.2 145	41.0 44.0 145	33.5 0.0 0	33.5 0.0 0	33.5 0.0 0	33.5 0.0 0
14	68.5 22.4 272	65.6 16.8 272	62.6 11.2 272	59.7 5.6 272	56.7 0.0 0	55.6 11.0 92	54.5 22.0 92	53.4 33.1 92	52.3 44.1 92	65.5 23.2 286	63.3 17.4 286	61.1 11.6 286	58.9 5.8 286	56.7 0.0 0	54.5 9.8 110	52.4 19.7 110	50.2 29.5 110	48.0 39.4 110	62.0 25.7 300	60.7 19.3 300	59.3 12.9 300	58.0 6.4 300	56.7 0.0 0	53.0 8.9 127	49.3 17.7 127	45.6 26.6 127	41.9 35.5 127	62.3 27.1 314	60.9 20.4 314	59.5 13.6 314	58.1 6.8 314	56.7 0.0 0	51.6 8.8 145	46.6 17.6 145	41.5 26.4 145	36.4 35.2 145	38.7 0.0 0	38.7 0.0 0	38.7 0.0 0	38.7 0.0 0
15	61.8 28.0 272	58.9 22.4 272	55.9 16.8 272	52.9 11.2 272	50.0 5.6 272	47.0 0.0 0	45.9 11.0 92	44.8 22.0 92	43.7 33.1 92	58.0 29.0 286	55.8 23.2 286	53.6 17.4 286	51.4 11.6 286	49.2 5.8 286	47.0 0.0 0	44.9 9.8 110	42.7 19.7 110	40.5 29.5 110	53.6 32.1 300	52.3 25.7 300	51.0 19.3 300	49.7 12.9 300	48.4 6.4 300	47.0 0.0 0	43.3 8.9 127	39.6 17.7 127	35.9 26.6 127	54.0 33.9 314	52.6 27.1 314	51.2 20.4 314	49.8 13.6 314	48.4 6.8 314	47.0 0.0 0	42.0 8.8 145	36.9 17.6 145	31.8 26.4 145	43.8 0.0 0	43.8 0.0 0	43.8 0.0 0	43.8 0.0 0
16	55.1 33.5 272	52.1 28.0 272	49.2 22.4 272	46.2 16.8 272	43.3 11.2 272	40.3 5.6 272	37.4 0.0 0	36.3 11.0 92	35.2 22.0 92	50.5 34.8 286	48.3 29.0 286	46.1 23.2 286	43.9 17.4 286	41.7 11.6 286	39.6 5.8 286	37.4 0.0 0	35.2 9.8 110	33.0 19.7 110	45.3 38.6 300	43.9 32.1 300	42.6 25.7 300	41.3 19.3 300	40.0 12.9 300	38.7 6.4 300	37.4 0.0 0	33.7 8.9 127	30.0 17.7 127	45.8 40.7 314	44.4 33.9 314	43.0 27.1 314	41.6 20.4 314	40.2 13.6 314	38.8 6.8 314	37.4 0.0 0	32.3 8.8 145	27.2 17.6 145	49.0 0.0 0	49.0 0.0 0	49.0 0.0 0	49.0 0.0 0
17	48.4 39.1 272	45.4 33.5 272	42.5 28.0 272	39.5 22.4 272	36.5 16.8 272	33.6 11.2 272	30.6 5.6 272	27.7 0.0 0	26.6 11.0 92	43.0 40.6 286	40.8 34.8 286	38.6 29.0 286	36.5 23.2 286	34.3 17.4 286	32.1 11.6 286	29.9 5.8 286	27.7 0.0 0	25.5 9.8 110	36.9 45.0 300	35.6 38.6 300	34.3 32.1 300	32.9 25.7 300	31.6 19.3 300	30.3 12.9 300	29.0 6.4 300	27.7 0.0 0	24.0 8.9 127	37.5 47.5 314	36.1 40.7 314	34.7 33.9 314	33.3 27.1 314	31.9 20.4 314	30.5 13.6 314	29.1 6.8 314	27.7 0.0 0	22.6 8.8 145	54.1 0.0 0	54.1 0.0 0	54.1 0.0 0	54.1 0.0 0
18	41.6 44.7 272	38.7 39.1 272	35.7 33.5 272	32.8 28.0 272	29.8 22.4 272	26.9 16.8 272	23.9 11.2 272	21.0 5.6 272	18.0 0.0 0	35.5 46.4 286	33.4 40.6 286	31.2 34.8 286	29.0 29.0 286	26.8 23.2 286	24.6 17.4 286	22.4 11.6 286	20.2 5.8 286	18.0 0.0 0	28.5 51.4 300	27.2 45.0 300	25.9 38.6 300	24.6 32.1 300	23.3 25.7 300	22.0 19.3 300	20.6 12.9 300	19.3 6.4 300	18.0 0.0 0	29.2 54.3 314	27.8 47.5 314	26.4 40.7 314	25.0 33.9 314	23.6 27.1 314	22.2 20.4 314	20.8 13.6 314	19.4 6.8 314	18.0 0.0 0	59.3 0.0 0	59.3 0.0 0	59.3 0.0 0	59.3 0.0 0
19	95.4 0.0 0	90.1 7.3 162	84.7 14.7 162	79.3 22.0 162	74.0 29.4 162	68.6 36.7 162	63.3 44.0 162	57.9 51.4 162	52.5 58.7 162	95.4 0.0 0	90.2 6.3 176	85.0 12.6 176	79.9 18.8 176	74.7 25.1 176	69.5 31.4 176	64.3 37.7 176	59.1 43.9 176	53.9 50.2 176	95.4 0.0 0	90.4 5.8 190	85.3 11.5 190	80.3 17.3 190	75.2 23.1 190	70.2 28.8 190	65.1 34.6 190	60.1 40.4 190	55.0 46.2 190	95.4 0.0 0	90.5 5.6 203	85.6 11.3 203	80.6 16.9 203	75.7 22.5 203	70.8 28.2 203	65.8 33.8 203	60.9 39.4 203	56.0 45.1 203	64.5 0.0 0	64.5 0.0 0	64.5 0.0 0	64.5 0.0 0
20	87.8 7.2 329	85.7 0.0 0	80.4 7.3 162	75.0 14.7 162	69.7 22.0 162	64.3 29.4 162	58.9 36.7 162	53.6 44.0 162	48.2 51.4 162	88.7 8.1 343	85.7 0.0 0	80.5 6.3 176	75.4 12.6 176	70.2 18.8 176	65.0 25.1 176	59.8 31.4 176	54.6 37.7 176	49.4 43.9 176	89.5 9.3 357	85.7 0.0 0	80.7 5.8 190	75.6 11.5 190	70.6 17.3 190	65.5 23.1 190	60.5 28.8 190	55.4 34.6 190	50.4 40.4 190	89.5 9.1 11	85.7 0.0 0	80.8 5.6 203	75.9 11.3 203	71.0 16.9 203	66.0 22.5 203	61.1 28.2 203	56.2 33.8 203	51.2 39.4 203	69.6 0.0 0	69.6 0.0 0	69.6 0.0 0	69.6 0.0 0
21	80.2 14.3 329	78.2 7.2 329	76.1 0.0 0	70.7 7.3 162	65.3 14.7 162	60.0 22.0 162	54.6 29.4 162	49.3 36.7 162	43.9 44.0 162	81.9 16.2 343	79.0 8.1 343	76.1 0.0 0	70.9 6.3 176	65.7 12.6 176	60.5 18.8 176	55.3 25.1 176	50.1 31.4 176	44.9 37.7 176	83.6 18.7 357	79.8 9.3 357	76.1 0.0 0	71.0 5.8 190	66.0 11.5 190	60.9 17.3 190	55.9 23.1 190	50.8 28.8 190	45.8 34.6 190	83.6 18.2 11	79.8 9.1 11	76.1 0.0 0	71.1 5.6 203	66.2 11.3 203	61.3 16.9 203	56.4 22.5 203	51.4 28.2 203	46.5 33.8 203	74.8 0.0 0	74.8 0.0 0	74.8 0.0 0	74.8 0.0 0
22	72.7 21.5 329	70.6 14.3 329	68.5 7.2 329	66.4 0.0 0	61.0 7.3 162	55.7 14.7 162	50.3 22.0 162	45.0 29.4 162	39.6 36.7 162	75.2 24.3 343	72.2 16.2 343	69.3 8.1 343	66.4 0.0 0	61.2 6.3 176	56.0 12.6 176	50.8 18.8 176	45.6 25.1 176	40.5 31.4 176	77.7 28.0 357	73.9 18.7 357	70.1 9.3 357	66.4 0.0 0	61.3 5.8 190	56.3 11.5 190	51.2 17.3 190	46.2 23.1 190	41.1 28.8 190	77.7 27.3 11	73.9 18.2 11	70.1 9.1 11	66.4 0.0 0	61.5 5.6 203	56.5 11.3 203	51.6 16.9 203	46.7 22.5 203	41.8 28.2 203	79.9 0.0 0	79.9 0.0 0	79.9 0.0 0	79.9 0.0 0
23	65.1 28.7 329	63.0 21.5 329	60.9 14.3 329	58.8 7.2 329	56.7 0.0 0	51.4 7.3 162	46.0 14.7 162	40.6 22.0 162	35.3 29.4 162	68.4 32.5 343	65.5 24.3 343	62.6 16.2 343	59.6 8.1 343	56.7 0.0 0	51.5 6.3 176	46.3 12.6 176	41.2 18.8 176	36.0 25.1 176	71.8 37.3 357	68.0 28.0 357	64.2 18.7 357	60.5 9.3 357	56.7 0.0 0	51.7 5.8 190	46.6 11.5 190	41.6 17.3 190	36.5 23.1 190	71.7 36.4 11	68.0 27.3 11	64.2 18.2 11	60.5 9.1 11	56.7 0.0 0	51.8 5.6 203	46.9 11.3 203	41.9 16.9 203	37.0 22.5 203	85.1 0.0 0	85.1 0.0 0	85.1 0.0 0	85.1 0.0 0
24	57.5 35.8 329	55.4 28.7 329	53.3 21.5 329	51.2 14.3 329	49.1 7.2 329	47.0 0.0 0	41.7 7.3 162	36.3 14.7 162	31.0 22.0 162	61.7 40.6 343	58.7 32.5 343	55.8 24.3 343	52.9 16.2 343	50.0 8.1 343	47.0 0.0 0	41.8 6.3 176	36.7 12.6 176	31.5 18.8 176	65.9 46.6 357	62.1 37.3 357	58.3 28.0 357	54.6 18.7 357	50.8 9.3 357	47.0 0.0 0	42.0 5.8 190	36.9 11.5 190	31.9 17.3 190	65.8 45.6 11	62.1 36.4 11	58.3 27.3 11	54.5 18.2 11	50.8 9.1 11	47.0 0.0 0	42.1 5.6 203	37.2 11.3 203	32.3 16.9 203	90.3 0.0 0	90.3 0.0 0	90.3 0.0 0	90.3 0.0 0
25	49.9 43.0 329	47.8 35.8 329	45.7 28.7 329	43.6 21.5 329	41.5 14.3 329	39.5 7.2 329	37.4 0.0 0	32.0 7.3 162	26.6 14.7 162	54.9 48.7 343	52.0 40.6 343	49.1 32.5 343	46.1 24.3 343	43.2 16.2 343	40.3 8.1 343	37.4 0.0 0	32.2 6.3 176	27.0 12.6 176	59.9 56.0 357	56.2 46.6 357	52.4 37.3 357	48.6 28.0 357	44.9 18.7 357	41.1 9.3 357	37.4 0.0 0	32.3 5.8 190	27.3 11.5 190	59.9 54.7 11	56.1 45.6 11	52.4 36.4 11	48.6 27.3 11	44.9 18.2 11	41.1 9.1 11	37.4 0.0 0	32.4 5.6 203	27.5 11.3 203	95.4 0.0 0	95.4 0.0 0	95.4 0.0 0	95.4 0.0 0
26	42.3 50.2 329	40.3 43.0 329	38.2 35.8 329	36.1 28.7 329	34.0 21.5 329	31.9 14.3 329	29.8 7.2 329	27.7 0.0 0	22.3 7.3 162	48.2 56.8 343	45.2 48.7 343	42.3 40.6 343	39.4 32.5 343	36.5 24.3 343	33.5 16.2 343	30.6 8.1 343	27.7 0.0 0	22.5 6.3 176	54.0 65.3 357	50.3 56.0 357	46.5 46.6 357	42.7 37.3 357	39.0 28.0 357	35.2 18.7 357	31.4 9.3 357	27.7 0.0 0	22.6 5.8 190	54.0 63.8 11	50.2 54.7 11	46.5 45.6 11	42.7 36.4 11	39.0 27.3 11	35.2 18.2 11	31.4 9.1 11	27.7 0.0 0	22.8 5.6 203	18.0 0.0 0	48.0 75.8 25	86.6 88.2 92	52.5 58.7 162
27	34.8 57.3 329	32.7 50.2 329	30.6 43.0 329	28.5 35.8 329	26.4 28.7 329	24.3 21.5 329	22.2 14.3 329	20.1 7.2 329	18.0 0.0 0	41.4 64.9 343	38.5 56.8 343	35.6 48.7 343	32.6 40.6 343	29.7 32.5 343	26.8 24.3 343	23.9 16.2 343	20.9 8.1 343	18.0 0.0 0	48.1 74.6 357	44.4 65.3 357	40.6 56.0 357	36.8 46.6 357	33.1 37.3 357	29.3 28.0 357	25.5 18.7 357	21.8 9.3 357	18.0 0.0 0	48.1 72.9 11	44.3 63.8 11	40.5 54.7 11	36.8 45.6 11	33.0 36.4 11	29.3 27.3 11	25.5 18.2 11	21.8 9.1 11	18.0 0.0 0	95.4 0.0 0	57.0 46.6 217	41.6 44.7 272	34.8 57.3 329

	A	B	C	D	E	F	G	H	I	J	K	L	M	N	O	P	Q	R	S	T	U	V	W	X	Y	Z	a	b	c	d	e	f	g	h	i	j	k	***lab*tch****			
01	1.0	0.94	0.88	0.81	0.75	0.69	0.63	0.56	0.5	1.0	0.94	0.88	0.81	0.75	0.69	0.63	0.56	0.5	1.0	0.94	0.88	0.81	0.75	0.69	0.63	0.56	0.5	1.0	0.94	0.88	0.81	0.75	0.69	0.63	0.56	0.5	0.0	0.0	0.0	0.0
01	0.0	0.13	0.25	0.38	0.5	0.63	0.75	0.88	1.0	0.0	0.13	0.25	0.38	0.5	0.63	0.75	0.88	1.0	0.0	0.13	0.25	0.38	0.5	0.63	0.75	0.88	1.0	0.0	0.13	0.25	0.38	0.5	0.63	0.75	0.88	1.0	0.0	0.0	0.0	0.0
01	0.0	0.1	0.1	0.1	0.1	0.1	0.1	0.1	0.1	0.0	0.15	0.15	0.15	0.15	0.15	0.15	0.15	0.15	0.0	0.19	0.19	0.19	0.19	0.19	0.19	0.19	0.19	0.0	0.23	0.23	0.23	0.23	0.23	0.23	0.23	0.23	0.0	0.0	0.0	0.0
02	0.94	0.88	0.81	0.75	0.69	0.63	0.56	0.5	0.44	0.94	0.88	0.81	0.75	0.69	0.63	0.56	0.5	0.44	0.94	0.88	0.81	0.75	0.69	0.63	0.56	0.5	0.44	0.94	0.88	0.81	0.75	0.69	0.63	0.56	0.5	0.44	0.13	0.13	0.13	0.13
02	0.13	0.0	0.13	0.25	0.38	0.5	0.63	0.75	0.88	0.13	0.0	0.13	0.25	0.38	0.5	0.63	0.75	0.88	0.13	0.0	0.13	0.25	0.38	0.5	0.63	0.75	0.88	0.13	0.0	0.13	0.25	0.38	0.5	0.63	0.75	0.88	0.0	0.0	0.0	0.0
02	0.66	0.0	0.1	0.1	0.1	0.1	0.1	0.1	0.1	0.7	0.0	0.15	0.15	0.15	0.15	0.15	0.15	0.15	0.75	0.0	0.19	0.19	0.19	0.19	0.19	0.19	0.19	0.8	0.0	0.23	0.23	0.23	0.23	0.23	0.23	0.23	0.0	0.0	0.0	0.0
03	0.88	0.81	0.75	0.69	0.63	0.56	0.5	0.44	0.38	0.88	0.81	0.75	0.69	0.63	0.56	0.5	0.44	0.38	0.88	0.81	0.75	0.69	0.63	0.56	0.5	0.44	0.38	0.88	0.81	0.75	0.69	0.63	0.56	0.5	0.44	0.38	0.25	0.25	0.25	0.25
03	0.25	0.13	0.0	0.13	0.25	0.38	0.5	0.63	0.75	0.25	0.13	0.0	0.13	0.25	0.38	0.5	0.63	0.75	0.25	0.13	0.0	0.13	0.25	0.38	0.5	0.63	0.75	0.25	0.13	0.0	0.13	0.25	0.38	0.5	0.63	0.75	0.0	0.0	0.0	0.0
03	0.66	0.66	0.0	0.1	0.1	0.1	0.1	0.1	0.1	0.7	0.7	0.0	0.15	0.15	0.15	0.15	0.15	0.15	0.75	0.75	0.0	0.19	0.19	0.19	0.19	0.19	0.19	0.8	0.8	0.0	0.23	0.23	0.23	0.23	0.23	0.23	0.0	0.0	0.0	0.0
04	0.81	0.75	0.69	0.63	0.56	0.5	0.44	0.38	0.31	0.81	0.75	0.69	0.63	0.56	0.5	0.44	0.38	0.31	0.81	0.75	0.69	0.63	0.56	0.5	0.44	0.38	0.31	0.81	0.75	0.69	0.63	0.56	0.5	0.44	0.38	0.31	0.38	0.38	0.38	0.38
04	0.38	0.25	0.13	0.0	0.13	0.25	0.38	0.5	0.63	0.38	0.25	0.13	0.0	0.13	0.25	0.38	0.5	0.63	0.38	0.25	0.13	0.0	0.13	0.25	0.38	0.5	0.63	0.38	0.25	0.13	0.0	0.13	0.25	0.38	0.5	0.63	0.0	0.0	0.0	0.0
04	0.66	0.66	0.66	0.0	0.1	0.1	0.1	0.1	0.1	0.7	0.7	0.7	0.0	0.15	0.15	0.15	0.15	0.15	0.75	0.75	0.75	0.0	0.19	0.19	0.19	0.19	0.19	0.8	0.8	0.8	0.0	0.23	0.23	0.23	0.23	0.23	0.0	0.0	0.0	0.0
05	0.75	0.69	0.63	0.56	0.5	0.44	0.38	0.31	0.25	0.75	0.69	0.63	0.56	0.5	0.44	0.38	0.31	0.25	0.75	0.69	0.63	0.56	0.5	0.44	0.38	0.31	0.25	0.75	0.69	0.63	0.56	0.5	0.44	0.38	0.31	0.25	0.5	0.5	0.5	0.5
05	0.5	0.38	0.25	0.13	0.0	0.13	0.25	0.38	0.5	0.5	0.38	0.25	0.13	0.0	0.13	0.25	0.38	0.5	0.5	0.38	0.25	0.13	0.0	0.13	0.25	0.38	0.5	0.5	0.38	0.25	0.13	0.0	0.13	0.25	0.38	0.5	0.0	0.0	0.0	0.0
05	0.66	0.66	0.66	0.66	0.0	0.1	0.1	0.1	0.1	0.7	0.7	0.7	0.7	0.0	0.15	0.15	0.15	0.15	0.75	0.75	0.75	0.75	0.0	0.19	0.19	0.19	0.19	0.8	0.8	0.8	0.8	0.0	0.23	0.23	0.23	0.23	0.0	0.0	0.0	0.0
06	0.69	0.63	0.56	0.5	0.44	0.38	0.31	0.25	0.19	0.69	0.63	0.56	0.5	0.44	0.38	0.31	0.25	0.19	0.69	0.63	0.56	0.5	0.44	0.38	0.31	0.25	0.19	0.69	0.63	0.56	0.5	0.44	0.38	0.31	0.25	0.19	0.63	0.63	0.63	0.63
06	0.63	0.5	0.38	0.25	0.13	0.0	0.13	0.25	0.38	0.63	0.5	0.38	0.25	0.13	0.0	0.13	0.25	0.38	0.63	0.5	0.38	0.25	0.13	0.0	0.13	0.25	0.38	0.63	0.5	0.38	0.25	0.13	0.0	0.13	0.25	0.38	0.0	0.0	0.0	0.0
06	0.66	0.66	0.66	0.66	0.66	0.0	0.1	0.1	0.1	0.7	0.7	0.7	0.7	0.7	0.0	0.15	0.15	0.15	0.75	0.75	0.75	0.75	0.75	0.0	0.19	0.19	0.19	0.8	0.8	0.8	0.8	0.8	0.0	0.23	0.23	0.23	0.0	0.0	0.0	0.0
07	0.63	0.56	0.5	0.44	0.38	0.31	0.25	0.19	0.13	0.63	0.56	0.5	0.44	0.38	0.31	0.25	0.19	0.13	0.63	0.56	0.5	0.44	0.38	0.31	0.25	0.19	0.13	0.63	0.56	0.5	0.44	0.38	0.31	0.25	0.19	0.13	0.75	0.75	0.75	0.75
07	0.75	0.63	0.5	0.38	0.25	0.13	0.0	0.13	0.25	0.75	0.63	0.5	0.38	0.25	0.13	0.0	0.13	0.25	0.75	0.63	0.5	0.38	0.25	0.13	0.0	0.13	0.25	0.75	0.63	0.5	0.38	0.25	0.13	0.0	0.13	0.25	0.0	0.0	0.0	0.0
07	0.66	0.66	0.66	0.66	0.66	0.66	0.0	0.1	0.1	0.7	0.7	0.7	0.7	0.7	0.7	0.0	0.15	0.15	0.75	0.75	0.75	0.75	0.75	0.75	0.0	0.19	0.19	0.8	0.8	0.8	0.8	0.8	0.8	0.0	0.23	0.23	0.0	0.0	0.0	0.0
08	0.56	0.5	0.44	0.38	0.31	0.25	0.19	0.13	0.06	0.56	0.5	0.44	0.38	0.31	0.25	0.19	0.13	0.06	0.56	0.5	0.44	0.38	0.31	0.25	0.19	0.13	0.06	0.56	0.5	0.44	0.38	0.31	0.25	0.19	0.13	0.06	0.88	0.88	0.88	0.88
08	0.88	0.75	0.63	0.5	0.38	0.25	0.13	0.0	0.13	0.88	0.75	0.63	0.5	0.38	0.25	0.13	0.0	0.13	0.88	0.75	0.63	0.5	0.38	0.25	0.13	0.0	0.13	0.88	0.75	0.63	0.5	0.38	0.25	0.13	0.0	0.13	0.0	0.0	0.0	0.0
08	0.66	0.66	0.66	0.66	0.66	0.66	0.66	0.0	0.1	0.7	0.7	0.7	0.7	0.7	0.7	0.7	0.0	0.15	0.75	0.75	0.75	0.75	0.75	0.75	0.75	0.0	0.19	0.8	0.8	0.8	0.8	0.8	0.8	0.8	0.0	0.23	0.0	0.0	0.0	0.0
09	0.5	0.44	0.38	0.31	0.25	0.19	0.13	0.06	0.0	0.5	0.44	0.38	0.31	0.25	0.19	0.13	0.06	0.0	0.5	0.44	0.38	0.31	0.25	0.19	0.13	0.06	0.0	0.5	0.44	0.38	0.31	0.25	0.19	0.13	0.06	0.0	1.0	1.0	1.0	1.0
09	1.0	0.88	0.75	0.63	0.5	0.38	0.25	0.13	0.0	1.0	0.88	0.75	0.63	0.5	0.38	0.25	0.13	0.0	1.0	0.88	0.75	0.63	0.5	0.38	0.25	0.13	0.0	1.0	0.88	0.75	0.63	0.5	0.38	0.25	0.13	0.0	0.0	0.0	0.0	0.0
09	0.66	0.66	0.66	0.66	0.66	0.66	0.66	0.66	0.0	0.7	0.7	0.7	0.7	0.7	0.7	0.7	0.7	0.0	0.75	0.75	0.75	0.75	0.75	0.75	0.75	0.75	0.0	0.8	0.8	0.8	0.8	0.8	0.8	0.8	0.8	0.0	0.0	0.0	0.0	0.0
10	1.0	0.94	0.88	0.81	0.75	0.69	0.63	0.56	0.5	1.0	0.94	0.88	0.81	0.75	0.69	0.63	0.56	0.5	1.0	0.94	0.88	0.81	0.75	0.69	0.63	0.56	0.5	1.0	0.94	0.88	0.81	0.75	0.69	0.63	0.56	0.5	0.0	0.0	0.0	0.0
10	0.0	0.13	0.25	0.38	0.5	0.63	0.75	0.88	1.0	0.0	0.13	0.25	0.38	0.5	0.63	0.75	0.88	1.0	0.0	0.13	0.25	0.38	0.5	0.63	0.75	0.88	1.0	0.0	0.13	0.25	0.38	0.5	0.63	0.75	0.88	1.0	0.0	0.0	0.0	0.0
10	0.0	0.27	0.27	0.27	0.27	0.27	0.27	0.27	0.27	0.0	0.31	0.31	0.31	0.31	0.31	0.31	0.31	0.31	0.0	0.34	0.34	0.34	0.34	0.34	0.34	0.34	0.34	0.0	0.38	0.38	0.38	0.38	0.38	0.38	0.38	0.38	0.0	0.0	0.0	0.0
11	0.94	0.88	0.81	0.75	0.69	0.63	0.56	0.5	0.44	0.94	0.88	0.81	0.75	0.69	0.63	0.56	0.5	0.44	0.94	0.88	0.81	0.75	0.69	0.63	0.56	0.5	0.44	0.94	0.88	0.81	0.75	0.69	0.63	0.56	0.5	0.44	0.07	0.07	0.07	0.07
11	0.13	0.0	0.13	0.25	0.38	0.5	0.63	0.75	0.88	0.13	0.0	0.13	0.25	0.38	0.5	0.63	0.75	0.88	0.13	0.0	0.13	0.25	0.38	0.5	0.63	0.75	0.88	0.13	0.0	0.13	0.25	0.38	0.5	0.63	0.75	0.88	0.0	0.0	0.0	0.0
11	0.85	0.0	0.27	0.27	0.27	0.27	0.27	0.27	0.27	0.88	0.0	0.31	0.31	0.31	0.31	0.31	0.31	0.31	0.91	0.0	0.34	0.34	0.34	0.34	0.34	0.34	0.34	0.95	0.0	0.38	0.38	0.38	0.38	0.38	0.38	0.38	0.0	0.0	0.0	0.0
12	0.88	0.81	0.75	0.69	0.63	0.56	0.5	0.44	0.38	0.88	0.81	0.75	0.69	0.63	0.56	0.5	0.44	0.38	0.88	0.81	0.75	0.69	0.63	0.56	0.5	0.44	0.38	0.88	0.81	0.75	0.69	0.63	0.56	0.5	0.44	0.38	0.13	0.13	0.13	0.13
12	0.25	0.13	0.0	0.13	0.25	0.38	0.5	0.63	0.75	0.25	0.13	0.0	0.13	0.25	0.38	0.5	0.63	0.75	0.25	0.13	0.0	0.13	0.25	0.38	0.5	0.63	0.75	0.25	0.13	0.0	0.13	0.25	0.38	0.5	0.63	0.75	0.0	0.0	0.0	0.0
12	0.85	0.85	0.0	0.27	0.27	0.27	0.27	0.27	0.27	0.88	0.88	0.0	0.31	0.31	0.31	0.31	0.31	0.31	0.91	0.91	0.0	0.34	0.34	0.34	0.34	0.34	0.34	0.95	0.95	0.0	0.38	0.38	0.38	0.38	0.38	0.38	0.0	0.0	0.0	0.0
13	0.81	0.75	0.69	0.63	0.56	0.5	0.44	0.38	0.31	0.81	0.75	0.69	0.63	0.56	0.5	0.44	0.38	0.31	0.81	0.75	0.69	0.63	0.56	0.5	0.44	0.38	0.31	0.81	0.75	0.69	0.63	0.56	0.5	0.44	0.38	0.31	0.2	0.2	0.2	0.2
13	0.38	0.25	0.13	0.0	0.13	0.25	0.38	0.5	0.63	0.38	0.25	0.13	0.0	0.13	0.25	0.38	0.5	0.63	0.38	0.25	0.13	0.0	0.13	0.25	0.38	0.5	0.63	0.38	0.25	0.13	0.0	0.13	0.25	0.38	0.5	0.63	0.0	0.0	0.0	0.0
13	0.85	0.85	0.85	0.0	0.27	0.27	0.27	0.27	0.27	0.88	0.88	0.88	0.0	0.31	0.31	0.31	0.31	0.31	0.91	0.91	0.91	0.0	0.34	0.34	0.34	0.34	0.34	0.95	0.95	0.95	0.0	0.38	0.38	0.38	0.38	0.38	0.0	0.0	0.0	0.0
14	0.75	0.69	0.63	0.56	0.5	0.44	0.38	0.31	0.25	0.75	0.69	0.63	0.56	0.5	0.44	0.38	0.31	0.25	0.75	0.69	0.63	0.56	0.5	0.44	0.38	0.31	0.25	0.75	0.69	0.63	0.56	0.5	0.44	0.38	0.31	0.25	0.27	0.27	0.27	0.27
14	0.5	0.38	0.25	0.13	0.0	0.13	0.25	0.38	0.5	0.5	0.38	0.25	0.13	0.0	0.13	0.25	0.38	0.5	0.5	0.38	0.25	0.13	0.0	0.13	0.25	0.38	0.5	0.5	0.38	0.25	0.13	0.0	0.13	0.25	0.38	0.5	0.0	0.0	0.0	0.0
14	0.85	0.85	0.85	0.85	0.0	0.27	0.27	0.27	0.27	0.88	0.88	0.88	0.88	0.0	0.31	0.31	0.31	0.31	0.91	0.91	0.91	0.91	0.0	0.34	0.34	0.34	0.34	0.95	0.95	0.95	0.95	0.0	0.38	0.38	0.38	0.38	0.0	0.0	0.0	0.0
15	0.69	0.63	0.56	0.5	0.44	0.38	0.31	0.25	0.19	0.69	0.63	0.56	0.5	0.44	0.38	0.31	0.25	0.19	0.69	0.63	0.56	0.5	0.44	0.38	0.31	0.25	0.19	0.69	0.63	0.56	0.5	0.44	0.38	0.31	0.25	0.19	0.33	0.33	0.33	0.33
15	0.63	0.5	0.38	0.25	0.13	0.0	0.13	0.25	0.38	0.63	0.5	0.38	0.25	0.13	0.0	0.13	0.25	0.38	0.63	0.5	0.38	0.25	0.13	0.0	0.13	0.25	0.38	0.63	0.5	0.38	0.25	0.13	0.0	0.13	0.25	0.38	0.0	0.0	0.0	0.0
15	0.85	0.85	0.85	0.85	0.85	0.0	0.27	0.27	0.27	0.88	0.88	0.88	0.88	0.88	0.0	0.31	0.31	0.31	0.91	0.91	0.91	0.91	0.91	0.0	0.34	0.34	0.34	0.95	0.95	0.95	0.95	0.95	0.0	0.38	0.38	0.38	0.0	0.0	0.0	0.0
16	0.63	0.56	0.5	0.44	0.38	0.31	0.25	0.19	0.13	0.63	0.56	0.5	0.44	0.38	0.31	0.25	0.19	0.13	0.63	0.56	0.5	0.44	0.38	0.31	0.25	0.19	0.13	0.63	0.56	0.5	0.44	0.38	0.31	0.25	0.19	0.13	0.4	0.4	0.4	0.4
16	0.75	0.63	0.5	0.38	0.25	0.13	0.0	0.13	0.25	0.75	0.63	0.5	0.38	0.25	0.13	0.0	0.13	0.25	0.75	0.63	0.5	0.38	0.25	0.13	0.0	0.13	0.25	0.75	0.63	0.5	0.38	0.25	0.13	0.0	0.13	0.25	0.0	0.0	0.0	0.0
16	0.85	0.85	0.85	0.85	0.85	0.85	0.0	0.27	0.27	0.88	0.88	0.88	0.88	0.88	0.88	0.0	0.31	0.31	0.91	0.91	0.91	0.91	0.91	0.91	0.0	0.34	0.34	0.95	0.95	0.95	0.95	0.95	0.95	0.0	0.38	0.38	0.0	0.0	0.0	0.0
17	0.56	0.5	0.44	0.38	0.31	0.25	0.19	0.13	0.06	0.56	0.5	0.44	0.38	0.31	0.25	0.19	0.13	0.06	0.56	0.5	0.44	0.38	0.31	0.25	0.19	0.13	0.06	0.56	0.5	0.44	0.38	0.31	0.25	0.19	0.13	0.06	0.47	0.47	0.47	0.47
17	0.88	0.75	0.63	0.5	0.38	0.25	0.13	0.0	0.13	0.88	0.75	0.63	0.5	0.38	0.25	0.13	0.0	0.13	0.88	0.75	0.63	0.5	0.38	0.25	0.13	0.0	0.13	0.88	0.75	0.63	0.5	0.38	0.25	0.13	0.0	0.13	0.0	0.0	0.0	0.0
17	0.85	0.85	0.85	0.85	0.85	0.85	0.85	0.0	0.27	0.88	0.88	0.88	0.88	0.88	0.88	0.88	0.0	0.31	0.91	0.91	0.91	0.91	0.91	0.91	0.91	0.0	0.34	0.95	0.95	0.95	0.95	0.95	0.95	0.95	0.0	0.38	0.0	0.0	0.0	0.0
18	0.5	0.44	0.38	0.31	0.25	0.19	0.13	0.06	0.0	0.5	0.44	0.38	0.31	0.25	0.19	0.13	0.06	0.0	0.5	0.44	0.38	0.31	0.25	0.19	0.13	0.06	0.0	0.5	0.44	0.38	0.31	0.25	0.19	0.13	0.06	0.0	0.53	0.53	0.53	0.53
18	1.0	0.88	0.75	0.63	0.5	0.38	0.25	0.13	0.0	1.0	0.88	0.75	0.63	0.5	0.38	0.25	0.13	0.0	1.0	0.88	0.75	0.63	0.5	0.38	0.25	0.13	0.0	1.0	0.88	0.75	0.63	0.5	0.38	0.25	0.13	0.0	0.0	0.0	0.0	0.0
18	0.85	0.85	0.85	0.85	0.85	0.85	0.85	0.85	0.0	0.88	0.88	0.88	0.88	0.88	0.88	0.88	0.88	0.0	0.91	0.91	0.91	0.91	0.91	0.91	0.91	0.91	0.0	0.95	0.95	0.95	0.95	0.95	0.95	0.95	0.95	0.0	0.0	0.0	0.0	0.0
19	1.0	0.94	0.88	0.81	0.75	0.69	0.63	0.56	0.5	1.0	0.94	0.88	0.81	0.75	0.69	0.63	0.56	0.5	1.0	0.94	0.88	0.81	0.75	0.69	0.63	0.56	0.5	1.0	0.94	0.88	0.81	0.75	0.69	0.63	0.56	0.5	0.6	0.6	0.6	0.6
19	0.0	0.13	0.25	0.38	0.5	0.63	0.75	0.88	1.0	0.0	0.13	0.25	0.38	0.5	0.63	0.75	0.88	1.0	0.0	0.13	0.25	0.38	0.5	0.63	0.75	0.88	1.0	0.0	0.13	0.25	0.38	0.5	0.63	0.75	0.88	1.0	0.0	0.0	0.0	0.0
19	0.0	0.42	0.42	0.42	0.42	0.42	0.42	0.42	0.42	0.0	0.48	0.48	0.48	0.48	0.48	0.48	0.48	0.48	0.0	0.54	0.54	0.54	0.54	0.54	0.54	0.54	0.54	0.0	0.6	0.6	0.6	0.6	0.6	0.6	0.6	0.6	0.0	0.0	0.0	0.0
20	0.94	0.88	0.81	0.75	0.69	0.63	0.56	0.5	0.44	0.94	0.88	0.81	0.75	0.69	0.63	0.56	0.5	0.44	0.94	0.88	0.81	0.75	0.69	0.63	0.56	0.5	0.44	0.94	0.88	0.81	0.75	0.69	0.63	0.56	0.5	0.44	0.67	0.67	0.67	0.67
20	0.13	0.0	0.13	0.25	0.38	0.5	0.63	0.75	0.88	0.13	0.0	0.13	0.25	0.38	0.5	0.63	0.75	0.88	0.13	0.0	0.13	0.25	0.38	0.5	0.63	0.75	0.88	0.13	0.0	0.13	0.25	0.38	0.5	0.63	0.75	0.88	0.0	0.0	0.0	0.0
20	0.98	0.0	0.42	0.42	0.42	0.42	0.42	0.42	0.42	0.01	0.0	0.48	0.48	0.48	0.48	0.48	0.48	0.48	0.04	0.0	0.54	0.54	0.54	0.54	0.54	0.54	0.54	0.07	0.0	0.6	0.6	0.6	0.6	0.6	0.6	0.6	0.0	0.0	0.0	0.0
21	0.88	0.81	0.75	0.69	0.63	0.56	0.5	0.44	0.38	0.88	0.81	0.75	0.69	0.63	0.56	0.5	0.44	0.38	0.88	0.81	0.75	0.69	0.63	0.56	0.5	0.44	0.38	0.88	0.81	0.75	0.69	0.63	0.56	0.5	0.44	0.38	0.73	0.73	0.73	0.73
21	0.25	0.13	0.0	0.13	0.25	0.38	0.5	0.63	0.75	0.25	0.13	0.0	0.13	0.25	0.38	0.5	0.63	0.75	0.25	0.13	0.0	0.13	0.25	0.38	0.5	0.63	0.75	0.25	0.13	0.0	0.13	0.25	0.38	0.5	0.63	0.75	0.0	0.0	0.0	0.0
21	0.98	0.98	0.0	0.42	0.42	0.42	0.42	0.42	0.42	0.01	0.01	0.0	0.48	0.48	0.48	0.48	0.48	0.48	0.04	0.04	0.0	0.54	0.54	0.54	0.54	0.54	0.54	0.07	0.07	0.0	0.6	0.6	0.6	0.6	0.6	0.6	0.0	0.0	0.0	0.0
22	0.81	0.75	0.69	0.63	0.56	0.5	0.44	0.38	0.31	0.81	0.75	0.69	0.63	0.56	0.5	0.44	0.38	0.31	0.81	0.75	0.69	0.63	0.56	0.5	0.44	0.38	0.31	0.81	0.75	0.69	0.63	0.56	0.5	0.44	0.38	0.31	0.8	0.8	0.8	0.8
22	0.38	0.25	0.13	0.0	0.13	0.25	0.38	0.5	0.63	0.38	0.25	0.13	0.0	0.13	0.25	0.38	0.5	0.63	0.38	0.25	0.13	0.0	0.13	0.25	0.38	0.5	0.63	0.38	0.25	0.13	0.0	0.13	0.25	0.38	0.5	0.63	0.0	0.0	0.0	0.0
22	0.98	0.98	0.98	0.0	0.42	0.42	0.42	0.42	0.42	0.01	0.01	0.01	0.0	0.48	0.48	0.48	0.48	0.48	0.04	0.04	0.04	0.0	0.54	0.54	0.54	0.54	0.54	0.07	0.07	0.07	0.0	0.6	0.6	0.6	0.6	0.6	0.0	0.0	0.0	0.0
23	0.75	0.69	0.63	0.56	0.5	0.44	0.38	0.31	0.25	0.75	0.69	0.63	0.56	0.5	0.44	0.38	0.31	0.25	0.75	0.69	0.63	0.56	0.5	0.44	0.38	0.31	0.25	0.75	0.69	0.63	0.56	0.5	0.44	0.38	0.31	0.25	0.87	0.87	0.87	0.87
23	0.5	0.38	0.25	0.13	0.0	0.13	0.25	0.38	0.5	0.5	0.38	0.25	0.13	0.0	0.13	0.25	0.38	0.5	0.5	0.38	0.25	0.13	0.0	0.13	0.25	0.38	0.5	0.5	0.38	0.25	0.13	0.0	0.13	0.25	0.38	0.5	0.0	0.0	0.0	0.0
23	0.98	0.98	0.98	0.98	0.0	0.42	0.42	0.42	0.42	0.01	0.01	0.01	0.01	0.0	0.48	0.48	0.48	0.48	0.04	0.04	0.04	0.04	0.0	0.54	0.54	0.54	0.54	0.07	0.07	0.07	0.07	0.0	0.6	0.6	0.6	0.6	0.0	0.0	0.0	0.0
24	0.69	0.63	0.56	0.5	0.44	0.38	0.31	0.25	0.19	0.69	0.63	0.56	0.5	0.44	0.38	0.31	0.25	0.19	0.69	0.63	0.56	0.5	0.44	0.38	0.31	0.25	0.19	0.69	0.63	0.56	0.5	0.44	0.38	0.31	0.25	0.19	0.93	0.93	0.93	0.93
24	0.63	0.5	0.38	0.25	0.13	0.0	0.13	0.25	0.38	0.63	0.5	0.38	0.25	0.13	0.0	0.13	0.25	0.38	0.63	0.5	0.38	0.25	0.13	0.0	0.13	0.25	0.38	0.63	0.5	0.38	0.25	0.13	0.0	0.13	0.25	0.38	0.0	0.0	0.0	0.0
24	0.98	0.98	0.98	0.98	0.98	0.0	0.42	0.42	0.42	0.01	0.01	0.01	0.01	0.01	0.0	0.48	0.48	0.48	0.04	0.04	0.04	0.04	0.04	0.0	0.54	0.54	0.54	0.07	0.07	0.07	0.07	0.07	0.0	0.6	0.6	0.6	0.0	0.0	0.0	0.0
25	0.63	0.56	0.5	0.44	0.38	0.31	0.25	0.19	0.13	0.63	0.56	0.5	0.44	0.38	0.31	0.25	0.19	0.13	0.63	0.56	0.5	0.44	0.38	0.31	0.25	0.19	0.13	0.63	0.56	0.5	0.44	0.38	0.31	0.25	0.19	0.13	1.0	1.0	1.0	1.0
25	0.75	0.63	0.5	0.38	0.25	0.13	0.0	0.13	0.25	0.75	0.63	0.5	0.38	0.25	0.13	0.0	0.13	0.25	0.75	0.63	0.5	0.38	0.25	0.13	0.0	0.13	0.25	0.75	0.63	0.5	0.38	0.25	0.13	0.0	0.13	0.25	0.0	0.0	0.0	0.0
25	0.98	0.98	0.98	0.98	0.98	0.98	0.0	0.42	0.42	0.01	0.01	0.01	0.01	0.01	0.01	0.0	0.48	0.48	0.04	0.04	0.04	0.04	0.04	0.04	0.0	0.54	0.54	0.07	0.07	0.07	0.07	0.07	0.07	0.0	0.6	0.6	0.0	0.0	0.0	0.0
26	0.56	0.5	0.44	0.38	0.31	0.25	0.19	0.13	0.06	0.56	0.5	0.44	0.38	0.31	0.25	0.19	0.13	0.06	0.56	0.5	0.44	0.38	0.31	0.25	0.19	0.13	0.06	0.56	0.5	0.44	0.38	0.31	0.25	0.19	0.13	0.06	0.0	0.5	0.5	0.5
26	0.88	0.75	0.63	0.5	0.38	0.25	0.13	0.0	0.13	0.88	0.75	0.63	0.5	0.38	0.25	0.13	0.0	0.13	0.88	0.75	0.63	0.5	0.38	0.25	0.13	0.0	0.13	0.88	0.75	0.63	0.5	0.38	0.25	0.13	0.0	0.13	0.0	1.0	1.0	1.0
26	0.98	0.98	0.98	0.98	0.98	0.98	0.98	0.0	0.42	0.01	0.01	0.01	0.01	0.01	0.01	0.01	0.0	0.48	0.04	0.04	0.04	0.04	0.04	0.04	0.04	0.0	0.54	0.07	0.07	0.07	0.07	0.07	0.07	0.07	0.0	0.6	0.0	0.1	0.27	0.42
27	0.5	0.44	0.38	0.31	0.25	0.19	0.13	0.06	0.0	0.5	0.44	0.38	0.31	0.25	0.19	0.13	0.06	0.0	0.5	0.44	0.38	0.31	0.25	0.19	0.13	0.06	0.0	0.5	0.44	0.38	0.31	0.25	0.19	0.13	0.06	0.0	1.0	0.5	0.5	0.5
27	1.0	0.88	0.75	0.63	0.5	0.38	0.25	0.13	0.0	1.0	0.88	0.75	0.63	0.5	0.38	0.25	0.13	0.0	1.0	0.88	0.75	0.63	0.5	0.38	0.25	0.13	0.0	1.0	0.88	0.75	0.63	0.5	0.38	0.25	0.13	0.0	0.0	1.0	1.0	1.0
27	0.98	0.98	0.98	0.98	0.98	0.98	0.98	0.98	0.0	0.01	0.01	0.01	0.01	0.01	0.01	0.01	0.01	0.0	0.04	0.04	0.04	0.04	0.04	0.04	0.04	0.04	0.0	0.07	0.07	0.07	0.07	0.07	0.07	0.07	0.07	0.0	0.0	0.66	0.85	0.98

	A	B	C	D	E	F	G	H	I	J	K	L	M	N	O	P	Q	R	S	T	U	V	W	X	Y	Z	a	b	c	d	e	f	g	h	i	j	k	*lab*icu*e*		
01	1.0 0.0 r00j	1.0 0.13 r00j	1.0 0.25 r00j	1.0 0.38 r00j	1.0 0.5 r00j	1.0 0.63 r00j	1.0 0.75 r00j	1.0 0.88 r00j	1.0 1.0 r00j	1.0 0.0 r00j	1.0 0.13 r25j	1.0 0.25 r25j	1.0 0.38 r25j	1.0 0.5 r25j	1.0 0.63 r25j	1.0 0.75 r25j	1.0 0.88 r25j	1.0 1.0 r25j	1.0 0.0 r00j	1.0 0.13 r49j	1.0 0.25 r49j	1.0 0.38 r49j	1.0 0.5 r49j	1.0 0.63 r49j	1.0 0.75 r49j	1.0 0.88 r49j	1.0 1.0 r49j	1.0 0.0 r00j	1.0 0.13 r74j	1.0 0.25 r74j	1.0 0.38 r74j	1.0 0.5 r74j	1.0 0.63 r74j	1.0 0.75 r74j	1.0 0.88 r74j	1.0 1.0 r74j	0.0 0.0 r00j	0.0 0.0 r00j	0.0 0.0 r00j	0.0 0.0 r00j
02	1.0 0.13 g50b	0.88 0.0 r00j	0.88 0.13 r00j	0.88 0.25 r00j	0.88 0.38 r00j	0.88 0.5 r00j	0.88 0.63 r00j	0.88 0.75 r00j	0.88 0.88 r00j	1.0 0.13 g62b	0.88 0.0 r00j	0.88 0.13 r25j	0.88 0.25 r25j	0.88 0.38 r25j	0.88 0.5 r25j	0.88 0.63 r25j	0.88 0.75 r25j	0.88 0.88 r25j	1.0 0.13 g75b	0.88 0.0 r00j	0.88 0.13 r49j	0.88 0.25 r49j	0.88 0.38 r49j	0.88 0.5 r49j	0.88 0.63 r49j	0.88 0.75 r49j	0.88 0.88 r49j	1.0 0.13 g87b	0.88 0.0 r00j	0.88 0.13 r74j	0.88 0.25 r74j	0.88 0.38 r74j	0.88 0.5 r74j	0.88 0.63 r74j	0.88 0.75 r74j	0.88 0.88 r74j	0.13 0.0 r00j	0.13 0.0 r00j	0.13 0.0 r00j	0.13 0.0 r00j
03	1.0 0.25 g50b	0.88 0.13 g50b	0.75 0.0 r00j	0.75 0.13 r00j	0.75 0.25 r00j	0.75 0.38 r00j	0.75 0.5 r00j	0.75 0.63 r00j	0.75 0.75 r00j	1.0 0.25 g62b	0.88 0.13 g62b	0.75 0.0 r00j	0.75 0.13 r25j	0.75 0.25 r25j	0.75 0.38 r25j	0.75 0.5 r25j	0.75 0.63 r25j	0.75 0.75 r25j	1.0 0.25 g75b	0.88 0.13 g75b	0.75 0.0 r00j	0.75 0.13 r49j	0.75 0.25 r49j	0.75 0.38 r49j	0.75 0.5 r49j	0.75 0.63 r49j	0.75 0.75 r49j	1.0 0.25 g87b	0.88 0.13 g87b	0.75 0.0 r00j	0.75 0.13 r74j	0.75 0.25 r74j	0.75 0.38 r74j	0.75 0.5 r74j	0.75 0.63 r74j	0.75 0.75 r74j	0.25 0.0 r00j	0.25 0.0 r00j	0.25 0.0 r00j	0.25 0.0 r00j
04	1.0 0.38 g50b	0.88 0.25 g50b	0.75 0.13 g50b	0.63 0.0 r00j	0.63 0.13 r00j	0.63 0.25 r00j	0.63 0.38 r00j	0.63 0.5 r00j	0.63 0.63 r00j	1.0 0.38 g62b	0.88 0.25 g62b	0.75 0.13 g62b	0.63 0.0 r00j	0.63 0.13 r25j	0.63 0.25 r25j	0.63 0.38 r25j	0.63 0.5 r25j	0.63 0.63 r25j	1.0 0.38 g75b	0.88 0.25 g75b	0.75 0.13 g75b	0.63 0.0 r00j	0.63 0.13 r49j	0.63 0.25 r49j	0.63 0.38 r49j	0.63 0.5 r49j	0.63 0.63 r49j	1.0 0.38 g87b	0.88 0.25 g87b	0.75 0.13 g87b	0.63 0.0 r00j	0.63 0.13 r74j	0.63 0.25 r74j	0.63 0.38 r74j	0.63 0.5 r74j	0.63 0.63 r74j	0.38 0.0 r00j	0.38 0.0 r00j	0.38 0.0 r00j	0.38 0.0 r00j
05	1.0 0.5 g50b	0.88 0.38 g50b	0.75 0.25 g50b	0.63 0.13 g50b	0.5 0.0 r00j	0.5 0.13 r00j	0.5 0.25 r00j	0.5 0.38 r00j	0.5 0.5 r00j	1.0 0.5 g62b	0.88 0.38 g62b	0.75 0.25 g62b	0.63 0.13 g62b	0.5 0.0 r00j	0.5 0.13 r25j	0.5 0.25 r25j	0.5 0.38 r25j	0.5 0.5 r25j	1.0 0.5 g75b	0.88 0.38 g75b	0.75 0.25 g75b	0.63 0.13 g75b	0.5 0.0 r00j	0.5 0.13 r49j	0.5 0.25 r49j	0.5 0.38 r49j	0.5 0.5 r49j	1.0 0.5 g87b	0.88 0.38 g87b	0.75 0.25 g87b	0.63 0.13 g87b	0.5 0.0 r00j	0.5 0.13 r74j	0.5 0.25 r74j	0.5 0.38 r74j	0.5 0.5 r74j	0.5 0.0 r00j	0.5 0.0 r00j	0.5 0.0 r00j	0.5 0.0 r00j
06	1.0 0.63 g50b	0.88 0.5 g50b	0.75 0.38 g50b	0.63 0.25 g50b	0.5 0.13 g50b	0.38 0.0 r00j	0.38 0.13 r00j	0.38 0.25 r00j	0.38 0.38 r00j	1.0 0.63 g62b	0.88 0.5 g62b	0.75 0.38 g62b	0.63 0.25 g62b	0.5 0.13 g62b	0.38 0.0 r00j	0.38 0.13 r25j	0.38 0.25 r25j	0.38 0.38 r25j	1.0 0.63 g75b	0.88 0.5 g75b	0.75 0.38 g75b	0.63 0.25 g75b	0.5 0.13 g75b	0.38 0.0 r00j	0.38 0.13 r49j	0.38 0.25 r49j	0.38 0.38 r49j	1.0 0.63 g87b	0.88 0.5 g87b	0.75 0.38 g87b	0.63 0.25 g87b	0.5 0.13 g87b	0.38 0.0 r00j	0.38 0.13 r74j	0.38 0.25 r74j	0.38 0.38 r74j	0.63 0.0 r00j	0.63 0.0 r00j	0.63 0.0 r00j	0.63 0.0 r00j
07	1.0 0.75 g50b	0.88 0.63 g50b	0.75 0.5 g50b	0.63 0.38 g50b	0.5 0.25 g50b	0.38 0.13 g50b	0.25 0.0 r00j	0.25 0.13 r00j	0.25 0.25 r00j	1.0 0.75 g62b	0.88 0.63 g62b	0.75 0.5 g62b	0.63 0.38 g62b	0.5 0.25 g62b	0.38 0.13 g62b	0.25 0.0 r00j	0.25 0.13 r25j	0.25 0.25 r25j	1.0 0.75 g75b	0.88 0.63 g75b	0.75 0.5 g75b	0.63 0.38 g75b	0.5 0.25 g75b	0.38 0.13 g75b	0.25 0.0 r00j	0.25 0.13 r49j	0.25 0.25 r49j	1.0 0.75 g87b	0.88 0.63 g87b	0.75 0.5 g87b	0.63 0.38 g87b	0.5 0.25 g87b	0.38 0.13 g87b	0.25 0.0 r00j	0.25 0.13 r74j	0.25 0.25 r74j	0.75 0.0 r00j	0.75 0.0 r00j	0.75 0.0 r00j	0.75 0.0 r00j
08	1.0 0.88 g50b	0.88 0.75 g50b	0.75 0.63 g50b	0.63 0.5 g50b	0.5 0.38 g50b	0.38 0.25 g50b	0.25 0.13 g50b	0.13 0.0 r00j	0.13 0.13 r00j	1.0 0.88 g62b	0.88 0.75 g62b	0.75 0.63 g62b	0.63 0.5 g62b	0.5 0.38 g62b	0.38 0.25 g62b	0.25 0.13 g62b	0.13 0.0 r00j	0.13 0.13 r25j	1.0 0.88 g75b	0.88 0.75 g75b	0.75 0.63 g75b	0.63 0.5 g75b	0.5 0.38 g75b	0.38 0.25 g75b	0.25 0.13 g75b	0.13 0.0 r00j	0.13 0.13 r49j	1.0 0.88 g87b	0.88 0.75 g87b	0.75 0.63 g87b	0.63 0.5 g87b	0.5 0.38 g87b	0.38 0.25 g87b	0.25 0.13 g87b	0.13 0.0 r00j	0.13 0.13 r74j	0.88 0.0 r00j	0.88 0.0 r00j	0.88 0.0 r00j	0.88 0.0 r00j
09	1.0 1.0 g50b	0.88 0.88 g50b	0.75 0.75 g50b	0.63 0.63 g50b	0.5 0.5 g50b	0.38 0.38 g50b	0.25 0.25 g50b	0.13 0.13 g50b	0.0 0.0 r00j	1.0 1.0 g62b	0.88 0.88 g62b	0.75 0.75 g62b	0.63 0.63 g62b	0.5 0.5 g62b	0.38 0.38 g62b	0.25 0.25 g62b	0.13 0.13 g62b	0.0 0.0 r00j	1.0 1.0 g75b	0.88 0.88 g75b	0.75 0.75 g75b	0.63 0.63 g75b	0.5 0.5 g75b	0.38 0.38 g75b	0.25 0.25 g75b	0.13 0.13 g75b	0.0 0.0 r00j	1.0 1.0 g87b	0.88 0.88 g87b	0.75 0.75 g87b	0.63 0.63 g87b	0.5 0.5 g87b	0.38 0.38 g87b	0.25 0.25 g87b	0.13 0.13 g87b	0.0 0.0 r00j	1.0 0.0 r00j	1.0 0.0 r00j	1.0 0.0 r00j	1.0 0.0 r00j
10	1.0 0.0 r00j	1.0 0.13 j00g	1.0 0.25 j00g	1.0 0.38 j00g	1.0 0.5 j00g	1.0 0.63 j00g	1.0 0.75 j00g	1.0 0.88 j00g	1.0 1.0 j00g	1.0 0.0 r00j	1.0 0.13 j25g	1.0 0.25 j25g	1.0 0.38 j25g	1.0 0.5 j25g	1.0 0.63 j25g	1.0 0.75 j25g	1.0 0.88 j25g	1.0 1.0 j25g	1.0 0.0 r00j	1.0 0.13 j49g	1.0 0.25 j49g	1.0 0.38 j49g	1.0 0.5 j49g	1.0 0.63 j49g	1.0 0.75 j49g	1.0 0.88 j49g	1.0 1.0 j49g	1.0 0.0 r00j	1.0 0.13 j74g	1.0 0.25 j74g	1.0 0.38 j74g	1.0 0.5 j74g	1.0 0.63 j74g	1.0 0.75 j74g	1.0 0.88 j74g	1.0 1.0 j74g	0.0 0.0 r00j	0.0 0.0 r00j	0.0 0.0 r00j	0.0 0.0 r00j
11	1.0 0.13 b00r	0.88 0.0 r00j	0.88 0.13 j00g	0.88 0.25 j00g	0.88 0.38 j00g	0.88 0.5 j00g	0.88 0.63 j00g	0.88 0.75 j00g	0.88 0.88 j00g	1.0 0.13 b12r	0.88 0.0 r00j	0.88 0.13 j25g	0.88 0.25 j25g	0.88 0.38 j25g	0.88 0.5 j25g	0.88 0.63 j25g	0.88 0.75 j25g	0.88 0.88 j25g	1.0 0.13 b25r	0.88 0.0 r00j	0.88 0.13 j49g	0.88 0.25 j49g	0.88 0.38 j49g	0.88 0.5 j49g	0.88 0.63 j49g	0.88 0.75 j49g	0.88 0.88 j49g	1.0 0.13 b37r	0.88 0.0 r00j	0.88 0.13 j74g	0.88 0.25 j74g	0.88 0.38 j74g	0.88 0.5 j74g	0.88 0.63 j74g	0.88 0.75 j74g	0.88 0.88 j74g	0.07 0.0 r00j	0.07 0.0 r00j	0.07 0.0 r00j	0.07 0.0 r00j
12	1.0 0.25 b00r	0.88 0.13 b00r	0.75 0.0 r00j	0.75 0.13 j00g	0.75 0.25 j00g	0.75 0.38 j00g	0.75 0.5 j00g	0.75 0.63 j00g	0.75 0.75 j00g	1.0 0.25 b12r	0.88 0.13 b12r	0.75 0.0 r00j	0.75 0.13 j25g	0.75 0.25 j25g	0.75 0.38 j25g	0.75 0.5 j25g	0.75 0.63 j25g	0.75 0.75 j25g	1.0 0.25 b25r	0.88 0.13 b25r	0.75 0.0 r00j	0.75 0.13 j49g	0.75 0.25 j49g	0.75 0.38 j49g	0.75 0.5 j49g	0.75 0.63 j49g	0.75 0.75 j49g	1.0 0.25 b37r	0.88 0.13 b37r	0.75 0.0 r00j	0.75 0.13 j74g	0.75 0.25 j74g	0.75 0.38 j74g	0.75 0.5 j74g	0.75 0.63 j74g	0.75 0.75 j74g	0.13 0.0 r00j	0.13 0.0 r00j	0.13 0.0 r00j	0.13 0.0 r00j
13	1.0 0.38 b00r	0.88 0.25 b00r	0.75 0.13 b00r	0.63 0.0 r00j	0.63 0.13 j00g	0.63 0.25 j00g	0.63 0.38 j00g	0.63 0.5 j00g	0.63 0.63 j00g	1.0 0.38 b12r	0.88 0.25 b12r	0.75 0.13 b12r	0.63 0.0 r00j	0.63 0.13 j25g	0.63 0.25 j25g	0.63 0.38 j25g	0.63 0.5 j25g	0.63 0.63 j25g	1.0 0.38 b25r	0.88 0.25 b25r	0.75 0.13 b25r	0.63 0.0 r00j	0.63 0.13 j49g	0.63 0.25 j49g	0.63 0.38 j49g	0.63 0.5 j49g	0.63 0.63 j49g	1.0 0.38 b37r	0.88 0.25 b37r	0.75 0.13 b37r	0.63 0.0 r00j	0.63 0.13 j74g	0.63 0.25 j74g	0.63 0.38 j74g	0.63 0.5 j74g	0.63 0.63 j74g	0.2 0.0 r00j	0.2 0.0 r00j	0.2 0.0 r00j	0.2 0.0 r00j
14	1.0 0.5 b00r	0.88 0.38 b00r	0.75 0.25 b00r	0.63 0.13 b00r	0.5 0.0 r00j	0.5 0.13 j00g	0.5 0.25 j00g	0.5 0.38 j00g	0.5 0.5 j00g	1.0 0.5 b12r	0.88 0.38 b12r	0.75 0.25 b12r	0.63 0.13 b12r	0.5 0.0 r00j	0.5 0.13 j25g	0.5 0.25 j25g	0.5 0.38 j25g	0.5 0.5 j25g	1.0 0.5 b25r	0.88 0.38 b25r	0.75 0.25 b25r	0.63 0.13 b25r	0.5 0.0 r00j	0.5 0.13 j49g	0.5 0.25 j49g	0.5 0.38 j49g	0.5 0.5 j49g	1.0 0.5 b37r	0.88 0.38 b37r	0.75 0.25 b37r	0.63 0.13 b37r	0.5 0.0 r00j	0.5 0.13 j74g	0.5 0.25 j74g	0.5 0.38 j74g	0.5 0.5 j74g	0.27 0.0 r00j	0.27 0.0 r00j	0.27 0.0 r00j	0.27 0.0 r00j
15	1.0 0.63 b00r	0.88 0.5 b00r	0.75 0.38 b00r	0.63 0.25 b00r	0.5 0.13 b00r	0.38 0.0 r00j	0.38 0.13 j00g	0.38 0.25 j00g	0.38 0.38 j00g	1.0 0.63 b12r	0.88 0.5 b12r	0.75 0.38 b12r	0.63 0.25 b12r	0.5 0.13 b12r	0.38 0.0 r00j	0.38 0.13 j25g	0.38 0.25 j25g	0.38 0.38 j25g	1.0 0.63 b25r	0.88 0.5 b25r	0.75 0.38 b25r	0.63 0.25 b25r	0.5 0.13 b25r	0.38 0.0 r00j	0.38 0.13 j49g	0.38 0.25 j49g	0.38 0.38 j49g	1.0 0.63 b37r	0.88 0.5 b37r	0.75 0.38 b37r	0.63 0.25 b37r	0.5 0.13 b37r	0.38 0.0 r00j	0.38 0.13 j74g	0.38 0.25 j74g	0.38 0.38 j74g	0.33 0.0 r00j	0.33 0.0 r00j	0.33 0.0 r00j	0.33 0.0 r00j
16	1.0 0.75 b00r	0.88 0.63 b00r	0.75 0.5 b00r	0.63 0.38 b00r	0.5 0.25 b00r	0.38 0.13 b00r	0.25 0.0 r00j	0.25 0.13 j00g	0.25 0.25 j00g	1.0 0.75 b12r	0.88 0.63 b12r	0.75 0.5 b12r	0.63 0.38 b12r	0.5 0.25 b12r	0.38 0.13 b12r	0.25 0.0 r00j	0.25 0.13 j25g	0.25 0.25 j25g	1.0 0.75 b25r	0.88 0.63 b25r	0.75 0.5 b25r	0.63 0.38 b25r	0.5 0.25 b25r	0.38 0.13 b25r	0.25 0.0 r00j	0.25 0.13 j49g	0.25 0.25 j49g	1.0 0.75 b37r	0.88 0.63 b37r	0.75 0.5 b37r	0.63 0.38 b37r	0.5 0.25 b37r	0.38 0.13 b37r	0.25 0.0 r00j	0.25 0.13 j74g	0.25 0.25 j74g	0.4 0.0 r00j	0.4 0.0 r00j	0.4 0.0 r00j	0.4 0.0 r00j
17	1.0 0.88 b00r	0.88 0.75 b00r	0.75 0.63 b00r	0.63 0.5 b00r	0.5 0.38 b00r	0.38 0.25 b00r	0.25 0.13 b00r	0.13 0.0 r00j	0.13 0.13 j00g	1.0 0.88 b12r	0.88 0.75 b12r	0.75 0.63 b12r	0.63 0.5 b12r	0.5 0.38 b12r	0.38 0.25 b12r	0.25 0.13 b12r	0.13 0.0 r00j	0.13 0.13 j25g	1.0 0.88 b25r	0.88 0.75 b25r	0.75 0.63 b25r	0.63 0.5 b25r	0.5 0.38 b25r	0.38 0.25 b25r	0.25 0.13 b25r	0.13 0.0 r00j	0.13 0.13 j49g	1.0 0.88 b37r	0.88 0.75 b37r	0.75 0.63 b37r	0.63 0.5 b37r	0.5 0.38 b37r	0.38 0.25 b37r	0.25 0.13 b37r	0.13 0.0 r00j	0.13 0.13 j74g	0.47 0.0 r00j	0.47 0.0 r00j	0.47 0.0 r00j	0.47 0.0 r00j
18	1.0 1.0 b00r	0.88 0.88 b00r	0.75 0.75 b00r	0.63 0.63 b00r	0.5 0.5 b00r	0.38 0.38 b00r	0.25 0.25 b00r	0.13 0.13 b00r	0.0 0.0 r00j	1.0 1.0 b12r	0.88 0.88 b12r	0.75 0.75 b12r	0.63 0.63 b12r	0.5 0.5 b12r	0.38 0.38 b12r	0.25 0.25 b12r	0.13 0.13 b12r	0.0 0.0 r00j	1.0 1.0 b25r	0.88 0.88 b25r	0.75 0.75 b25r	0.63 0.63 b25r	0.5 0.5 b25r	0.38 0.38 b25r	0.25 0.25 b25r	0.13 0.13 b25r	0.0 0.0 r00j	1.0 1.0 b37r	0.88 0.88 b37r	0.75 0.75 b37r	0.63 0.63 b37r	0.5 0.5 b37r	0.38 0.38 b37r	0.25 0.25 b37r	0.13 0.13 b37r	0.0 0.0 r00j	0.53 0.0 r00j	0.53 0.0 r00j	0.53 0.0 r00j	0.53 0.0 r00j
19	1.0 0.0 r00j	1.0 0.13 g00b	1.0 0.25 g00b	1.0 0.38 g00b	1.0 0.5 g00b	1.0 0.63 g00b	1.0 0.75 g00b	1.0 0.88 g00b	1.0 1.0 g00b	1.0 0.0 r00j	1.0 0.13 g12b	1.0 0.25 g12b	1.0 0.38 g12b	1.0 0.5 g12b	1.0 0.63 g12b	1.0 0.75 g12b	1.0 0.88 g12b	1.0 1.0 g12b	1.0 0.0 r00j	1.0 0.13 g25b	1.0 0.25 g25b	1.0 0.38 g25b	1.0 0.5 g25b	1.0 0.63 g25b	1.0 0.75 g25b	1.0 0.88 g25b	1.0 1.0 g25b	1.0 0.0 r00j	1.0 0.13 g37b	1.0 0.25 g37b	1.0 0.38 g37b	1.0 0.5 g37b	1.0 0.63 g37b	1.0 0.75 g37b	1.0 0.88 g37b	1.0 1.0 g37b	0.6 0.0 r00j	0.6 0.0 r00j	0.6 0.0 r00j	0.6 0.0 r00j
20	1.0 0.13 b49r	0.88 0.0 r00j	0.88 0.13 g00b	0.88 0.25 g00b	0.88 0.38 g00b	0.88 0.5 g00b	0.88 0.63 g00b	0.88 0.75 g00b	0.88 0.88 g00b	1.0 0.13 b62r	0.88 0.0 r00j	0.88 0.13 g12b	0.88 0.25 g12b	0.88 0.38 g12b	0.88 0.5 g12b	0.88 0.63 g12b	0.88 0.75 g12b	0.88 0.88 g12b	1.0 0.13 b75r	0.88 0.0 r00j	0.88 0.13 g25b	0.88 0.25 g25b	0.88 0.38 g25b	0.88 0.5 g25b	0.88 0.63 g25b	0.88 0.75 g25b	0.88 0.88 g25b	1.0 0.13 b87r	0.88 0.0 r00j	0.88 0.13 g37b	0.88 0.25 g37b	0.88 0.38 g37b	0.88 0.5 g37b	0.88 0.63 g37b	0.88 0.75 g37b	0.88 0.88 g37b	0.67 0.0 r00j	0.67 0.0 r00j	0.67 0.0 r00j	0.67 0.0 r00j
21	1.0 0.25 b49r	0.88 0.13 b49r	0.75 0.0 r00j	0.75 0.13 g00b	0.75 0.25 g00b	0.75 0.38 g00b	0.75 0.5 g00b	0.75 0.63 g00b	0.75 0.75 g00b	1.0 0.25 b62r	0.88 0.13 b62r	0.75 0.0 r00j	0.75 0.13 g12b	0.75 0.25 g12b	0.75 0.38 g12b	0.75 0.5 g12b	0.75 0.63 g12b	0.75 0.75 g12b	1.0 0.25 b75r	0.88 0.13 b75r	0.75 0.0 r00j	0.75 0.13 g25b	0.75 0.25 g25b	0.75 0.38 g25b	0.75 0.5 g25b	0.75 0.63 g25b	0.75 0.75 g25b	1.0 0.25 b87r	0.88 0.13 b87r	0.75 0.0 r00j	0.75 0.13 g37b	0.75 0.25 g37b	0.75 0.38 g37b	0.75 0.5 g37b	0.75 0.63 g37b	0.75 0.75 g37b	0.73 0.0 r00j	0.73 0.0 r00j	0.73 0.0 r00j	0.73 0.0 r00j
22	1.0 0.38 b49r	0.88 0.25 b49r	0.75 0.13 b49r	0.63 0.0 r00j	0.63 0.13 g00b	0.63 0.25 g00b	0.63 0.38 g00b	0.63 0.5 g00b	0.63 0.63 g00b	1.0 0.38 b62r	0.88 0.25 b62r	0.75 0.13 b62r	0.63 0.0 r00j	0.63 0.13 g12b	0.63 0.25 g12b	0.63 0.38 g12b	0.63 0.5 g12b	0.63 0.63 g12b	1.0 0.38 b75r	0.88 0.25 b75r	0.75 0.13 b75r	0.63 0.0 r00j	0.63 0.13 g25b	0.63 0.25 g25b	0.63 0.38 g25b	0.63 0.5 g25b	0.63 0.63 g25b	1.0 0.38 b87r	0.88 0.25 b87r	0.75 0.13 b87r	0.63 0.0 r00j	0.63 0.13 g37b	0.63 0.25 g37b	0.63 0.38 g37b	0.63 0.5 g37b	0.63 0.63 g37b	0.8 0.0 r00j	0.8 0.0 r00j	0.8 0.0 r00j	0.8 0.0 r00j
23	1.0 0.5 b49r	0.88 0.38 b49r	0.75 0.25 b49r	0.63 0.13 b49r	0.5 0.0 r00j	0.5 0.13 g00b	0.5 0.25 g00b	0.5 0.38 g00b	0.5 0.5 g00b	1.0 0.5 b62r	0.88 0.38 b62r	0.75 0.25 b62r	0.63 0.13 b62r	0.5 0.0 r00j	0.5 0.13 g12b	0.5 0.25 g12b	0.5 0.38 g12b	0.5 0.5 g12b	1.0 0.5 b75r	0.88 0.38 b75r	0.75 0.25 b75r	0.63 0.13 b75r	0.5 0.0 r00j	0.5 0.13 g25b	0.5 0.25 g25b	0.5 0.38 g25b	0.5 0.5 g25b	1.0 0.5 b87r	0.88 0.38 b87r	0.75 0.25 b87r	0.63 0.13 b87r	0.5 0.0 r00j	0.5 0.13 g37b	0.5 0.25 g37b	0.5 0.38 g37b	0.5 0.5 g37b	0.87 0.0 r00j	0.87 0.0 r00j	0.87 0.0 r00j	0.87 0.0 r00j
24	1.0 0.63 b49r	0.88 0.5 b49r	0.75 0.38 b49r	0.63 0.25 b49r	0.5 0.13 b49r	0.38 0.0 r00j	0.38 0.13 g00b	0.38 0.25 g00b	0.38 0.38 g00b	1.0 0.63 b62r	0.88 0.5 b62r	0.75 0.38 b62r	0.63 0.25 b62r	0.5 0.13 b62r	0.38 0.0 r00j	0.38 0.13 g12b	0.38 0.25 g12b	0.38 0.38 g12b	1.0 0.63 b75r	0.88 0.5 b75r	0.75 0.38 b75r	0.63 0.25 b75r	0.5 0.13 b75r	0.38 0.0 r00j	0.38 0.13 g25b	0.38 0.25 g25b	0.38 0.38 g25b	1.0 0.63 b87r	0.88 0.5 b87r	0.75 0.38 b87r	0.63 0.25 b87r	0.5 0.13 b87r	0.38 0.0 r00j	0.38 0.13 g37b	0.38 0.25 g37b	0.38 0.38 g37b	0.93 0.0 r00j	0.93 0.0 r00j	0.93 0.0 r00j	0.93 0.0 r00j
25	1.0 0.75 b49r	0.88 0.63 b49r	0.75 0.5 b49r	0.63 0.38 b49r	0.5 0.25 b49r	0.38 0.13 b49r	0.25 0.0 r00j	0.25 0.13 g00b	0.25 0.25 g00b	1.0 0.75 b62r	0.88 0.63 b62r	0.75 0.5 b62r	0.63 0.38 b62r	0.5 0.25 b62r	0.38 0.13 b62r	0.25 0.0 r00j	0.25 0.13 g12b	0.25 0.25 g12b	1.0 0.75 b75r	0.88 0.63 b75r	0.75 0.5 b75r	0.63 0.38 b75r	0.5 0.25 b75r	0.38 0.13 b75r	0.25 0.0 r00j	0.25 0.13 g25b	0.25 0.25 g25b	1.0 0.75 b87r	0.88 0.63 b87r	0.75 0.5 b87r	0.63 0.38 b87r	0.5 0.25 b87r	0.38 0.13 b87r	0.25 0.0 r00j	0.25 0.13 g37b	0.25 0.25 g37b	1.0 0.0 r00j	1.0 0.0 r00j	1.0 0.0 r00j	1.0 0.0 r00j
26	1.0 0.88 b49r	0.88 0.75 b49r	0.75 0.63 b49r	0.63 0.5 b49r	0.5 0.38 b49r	0.38 0.25 b49r	0.25 0.13 b49r	0.13 0.0 r00j	0.13 0.13 g00b	1.0 0.88 b62r	0.88 0.75 b62r	0.75 0.63 b62r	0.63 0.5 b62r	0.5 0.38 b62r	0.38 0.25 b62r	0.25 0.13 b62r	0.13 0.0 r00j	0.13 0.13 g12b	1.0 0.88 b75r	0.88 0.75 b75r	0.75 0.63 b75r	0.63 0.5 b75r	0.5 0.38 b75r	0.38 0.25 b75r	0.25 0.13 b75r	0.13 0.0 r00j	0.13 0.13 g25b	1.0 0.88 b87r	0.88 0.75 b87r	0.75 0.63 b87r	0.63 0.5 b87r	0.5 0.38 b87r	0.38 0.25 b87r	0.25 0.13 b87r	0.13 0.0 r00j	0.13 0.13 g37b	0.0 0.0 r00j	1.0 1.0 r00j	1.0 1.0 j00g	1.0 1.0 g00b
27	1.0 1.0 b49r	0.88 0.88 b49r	0.75 0.75 b49r	0.63 0.63 b49r	0.5 0.5 b49r	0.38 0.38 b49r	0.25 0.25 b49r	0.13 0.13 b49r	0.0 0.0 r00j	1.0 1.0 b62r	0.88 0.88 b62r	0.75 0.75 b62r	0.63 0.63 b62r	0.5 0.5 b62r	0.38 0.38 b62r	0.25 0.25 b62r	0.13 0.13 b62r	0.0 0.0 r00j	1.0 1.0 b75r	0.88 0.88 b75r	0.75 0.75 b75r	0.63 0.63 b75r	0.5 0.5 b75r	0.38 0.38 b75r	0.25 0.25 b75r	0.13 0.13 b75r	0.0 0.0 r00j	1.0 1.0 b87r	0.88 0.88 b87r	0.75 0.75 b87r	0.63 0.63 b87r	0.5 0.5 b87r	0.38 0.38 b87r	0.25 0.25 b87r	0.13 0.13 b87r	0.0 0.0 r00j	1.0 0.0 r00j	1.0 1.0 g50b	1.0 1.0 b00r	1.0 1.0 b49r

	A	B	C	D	E	F	G	H	I	J	K	L	M	N	O	P	Q	R	S	T	U	V	W	X	Y	Z	a	b	c	d	e	f	g	h	i	j	k	LAB*LAB*e		
01	95.4 -1.0 5	89.5 7.3 11	83.5 15.6 17	77.6 23.9 23	71.7 32.2 28	65.7 40.4 34	59.8 48.7 40	53.9 57.0 46	47.9 65.3 52	95.4 -1.0 5	90.8 4.9 12	86.2 10.9 19	81.5 16.8 27	76.9 22.8 34	72.3 28.7 41	67.6 34.6 48	63.0 40.6 56	58.4 46.5 63	95.4 -1.0 5	92.0 2.8 13	88.6 6.6 22	85.1 10.3 30	81.7 14.1 39	78.3 17.9 47	74.8 21.6 56	71.4 25.4 64	68.0 29.2 73	95.4 -1.0 5	93.2 0.5 15	91.1 2.0 24	88.9 3.5 34	86.7 5.0 44	84.6 6.5 54	82.4 8.0 64	80.3 9.5 74	78.1 11.0 83	18.0 0.5 0	18.0 0.5 0	18.0 0.5 0	18.0 0.5 0
02	90.8 -4.7 -1	85.7 -0.8 4	79.8 7.5 10	73.9 15.8 16	67.9 24.1 22	62.0 32.3 28	56.1 40.6 34	50.1 48.9 40	44.2 57.2 46	89.7 -2.6 -1	85.7 -0.8 4	81.1 5.1 11	76.5 11.1 19	71.8 17.0 26	67.2 22.9 33	62.6 28.9 40	58.0 34.8 48	53.3 40.7 55	88.8 -0.8 -1	85.7 -0.8 4	82.3 3.0 13	78.9 6.7 21	75.4 10.5 30	72.0 14.3 38	68.6 18.1 47	65.2 21.8 55	61.7 25.6 64	87.8 0.9 -1	85.7 -0.8 4	83.6 0.7 14	81.4 2.2 24	79.2 3.7 34	77.1 5.2 43	74.9 6.7 53	72.7 8.2 63	70.6 9.7 73	27.7 0.3 0	27.7 0.3 0	27.7 0.3 0	27.7 0.3 0
03	86.2 -8.4 -7	81.1 -4.5 -2	76.1 -0.6 3	70.1 7.7 9	64.2 16.0 15	58.3 24.2 21	52.3 32.5 27	46.4 40.8 33	40.5 49.1 39	84.0 -4.1 -7	80.0 -2.4 -2	76.1 -0.6 3	71.4 5.3 11	66.8 11.3 18	62.2 17.2 25	57.5 23.1 33	52.9 29.1 40	48.3 35.0 47	82.1 -0.6 -7	79.1 -0.6 -2	76.1 -0.6 3	72.6 3.2 12	69.2 6.9 20	65.8 10.7 29	62.3 14.5 38	58.9 18.2 46	55.5 22.0 55	80.2 2.9 -7	78.1 1.1 -2	76.1 -0.6 3	73.9 0.9 13	71.7 2.4 23	69.6 3.9 33	67.4 5.4 43	65.2 6.9 53	63.1 8.4 62	37.4 0.1 1	37.4 0.1 1	37.4 0.1 1	37.4 0.1 1
04	81.6 -12. -13	76.5 -8.2 -8	71.5 -4.3 -2	66.4 -0.4 3	60.5 7.9 9	54.5 16.1 15	48.6 24.4 21	42.7 32.7 26	36.7 41.0 32	78.2 -5.7 -13	74.3 -4.0 -8	70.3 -2.2 -3	66.4 -0.4 3	61.8 5.5 10	57.1 11.4 17	52.5 17.4 25	47.9 23.3 32	43.2 29.2 39	75.4 -0.5 -13	72.4 -0.4 -8	69.4 -0.4 -3	66.4 -0.4 3	63.0 3.3 11	59.5 7.1 20	56.1 10.9 28	52.7 14.7 37	49.2 18.4 45	72.7 4.8 -13	70.6 3.1 -8	68.5 1.3 -3	66.4 -0.4 3	64.2 1.1 13	62.1 2.6 22	59.9 4.1 32	57.7 5.5 42	55.6 7.0 52	47.0 -0.1 1	47.0 -0.1 1	47.0 -0.1 1	47.0 -0.1 1
05	77.0 -15. -19	71.9 -11. -14	66.9 -8.0 -8	61.8 -4.1 -3	56.7 -0.2 2	50.8 8.0 8	44.8 16.3 14	38.9 24.6 20	33.0 32.9 26	72.5 -7.3 -19	68.6 -5.5 -14	64.6 -3.8 -9	60.7 -2.0 -3	56.7 -0.2 2	52.1 5.7 9	47.5 11.6 17	42.8 17.6 24	38.2 23.5 31	68.8 -0.3 -19	65.8 -0.3 -14	62.7 -0.3 -9	59.7 -0.3 -3	56.7 -0.2 2	53.3 3.5 11	49.9 7.3 19	46.4 11.1 28	43.0 14.8 36	65.1 6.7 -20	63.0 5.0 -14	60.9 3.2 -9	58.8 1.5 -3	56.7 -0.2 2	54.5 1.3 12	52.4 2.7 22	50.2 4.2 32	48.0 5.7 41	56.7 -0.2 2	56.7 -0.2 2	56.7 -0.2 2	56.7 -0.2 2
06	72.4 -19. -25	67.3 -15. -20	62.3 -11. -14	57.2 -7.8 -9	52.1 -3.9 -4	47.0 -0.1 1	41.1 8.2 7	35.2 16.5 13	29.2 24.8 19	66.8 -8.9 -25	62.8 -7.1 -20	58.9 -5.3 -15	54.9 -3.6 -9	51.0 -1.8 -4	47.0 -0.1 1	42.4 5.9 9	37.8 11.8 16	33.1 17.7 23	62.1 -0.1 -25	59.1 -0.1 -20	56.1 -0.1 -15	53.1 -0.1 -9	50.1 -0.1 -4	47.0 -0.1 1	43.6 3.7 10	40.2 7.5 19	36.7 11.3 27	57.5 8.7 -26	55.4 6.9 -20	53.3 5.2 -15	51.2 3.4 -9	49.1 1.7 -4	47.0 -0.1 1	44.9 1.4 11	42.7 2.9 21	40.5 4.4 31	66.4 -0.4 3	66.4 -0.4 3	66.4 -0.4 3	66.4 -0.4 3
07	67.8 -23. -31	62.7 -19. -26	57.7 -15. -20	52.6 -11. -15	47.5 -7.7 -10	42.4 -3.8 -4	37.4 0.1 1	31.4 8.4 7	25.5 16.7 13	61.0 -10. -31	57.1 -8.7 -26	53.2 -6.9 -21	49.2 -5.2 -15	45.3 -3.4 -10	41.3 -1.6 -5	37.4 0.1 1	32.7 6.1 8	28.1 12.0 15	55.5 0.1 -31	52.5 0.1 -26	49.4 0.1 -21	46.4 0.1 -15	43.4 0.1 -10	40.4 0.1 -5	37.4 0.1 1	33.9 3.9 9	30.5 7.7 18	49.9 10.6 -32	47.8 8.8 -26	45.7 7.1 -21	43.6 5.4 -15	41.5 3.6 -10	39.4 1.9 -5	37.4 0.1 1	35.2 1.6 11	33.0 3.1 20	76.1 -0.6 3	76.1 -0.6 3	76.1 -0.6 3	76.1 -0.6 3
08	63.2 -26. -37	58.1 -23. -32	53.1 -19. -26	48.0 -15. -21	42.9 -11. -16	37.8 -7.5 -10	32.8 -3.6 -5	27.7 0.3 0	21.8 8.6 6	55.3 -12. -37	51.4 -10. -32	47.4 -8.5 -27	43.5 -6.7 -21	39.5 -5.0 -16	35.6 -3.2 -10	31.6 -1.4 -5	27.7 0.3 0	23.1 6.2 7	48.8 0.3 -38	45.8 0.3 -32	42.8 0.3 -27	39.8 0.3 -21	36.7 0.3 -16	33.7 0.3 -11	30.7 0.3 -5	27.7 0.3 0	24.3 4.1 9	42.3 12.5 -38	40.2 10.8 -32	38.1 9.0 -27	36.0 7.3 -22	34.0 5.5 -16	31.9 3.8 -11	29.8 2.1 -5	27.7 0.3 0	25.5 1.8 10	85.7 -0.8 4	85.7 -0.8 4	85.7 -0.8 4	85.7 -0.8 4
09	58.6 -30. -43	53.5 -26. -37	48.5 -22. -32	43.4 -19. -27	38.3 -15. -22	33.2 -11. -16	28.2 -7.3 -11	23.1 -3.4 -6	18.0 0.5 0	49.6 -13. -43	45.6 -11. -38	41.7 -10. -33	37.7 -8.3 -27	33.8 -6.5 -22	29.9 -4.8 -16	25.9 -3.0 -11	22.0 -1.3 -6	18.0 0.5 0	42.2 0.4 -44	39.1 0.4 -38	36.1 0.5 -33	33.1 0.5 -27	30.1 0.5 -22	27.1 0.5 -17	24.0 0.5 -11	21.0 0.5 -6	18.0 0.5 0	34.7 14.5 -44	32.6 12.7 -38	30.5 11.0 -33	28.5 9.2 -28	26.4 7.5 -22	24.3 5.7 -17	22.2 4.0 -11	20.1 2.2 -6	18.0 0.5 0	95.4 -1.0 5	95.4 -1.0 5	95.4 -1.0 5	95.4 -1.0 5
10	95.4 -1.0 5	94.8 -2.3 16	94.1 -3.5 28	93.5 -4.8 39	92.9 -6.1 50	92.3 -7.3 62	91.6 -8.6 73	91.0 -9.9 85	90.4 -11. 96	95.4 -1.0 5	93.2 -4.3 14	91.0 -7.6 23	88.8 -10. 32	86.7 -14. 41	84.5 -17. 50	82.3 -20. 59	80.1 -24. 68	77.9 -27. 77	95.4 -1.0 5	92.0 -5.9 12	88.6 -10. 19	85.2 -15. 27	81.8 -20. 34	78.4 -25. 41	75.0 -30. 48	71.6 -35. 55	68.2 -40. 63	95.4 -1.0 5	90.9 -7.3 10	86.4 -13. 16	82.0 -20. 22	77.5 -26. 27	73.0 -32. 33	68.5 -39. 38	64.0 -45. 44	59.5 -51. 50	18.0 0.5 0	18.0 0.5 0	18.0 0.5 0	18.0 0.5 0
11	86.7 3.1 -1	85.7 -0.8 4	85.1 -2.1 16	84.5 -3.3 27	83.8 -4.6 38	83.2 -5.9 50	82.6 -7.2 61	82.0 -8.4 73	81.3 -9.7 84	87.3 4.2 0	85.7 -0.8 4	83.5 -4.1 13	81.4 -7.4 22	79.2 -10. 31	77.0 -14. 40	74.8 -17. 49	72.6 -20. 59	70.4 -24. 68	87.9 5.3 1	85.7 -0.8 4	82.3 -5.7 11	78.9 -10. 19	75.5 -15. 26	72.1 -20. 33	68.7 -25. 40	65.3 -30. 48	61.9 -35. 55	88.6 6.7 2	85.7 -0.8 4	81.3 -7.1 10	76.8 -13. 15	72.3 -19. 21	67.8 -26. 27	63.3 -32. 32	58.8 -38. 38	54.4 -45. 43	23.2 0.4 0	23.2 0.4 0	23.2 0.4 0	23.2 0.4 0
12	78.0 7.1 -8	77.0 3.3 -2	76.1 -0.6 3	75.4 -1.9 15	74.8 -3.2 26	74.2 -4.4 38	73.5 -5.7 49	72.9 -7.0 61	72.3 -8.2 72	79.1 9.3 -6	77.6 4.4 -1	76.1 -0.6 3	73.9 -3.9 13	71.7 -7.3 22	69.5 -10. 31	67.3 -13. 40	65.1 -17. 49	62.9 -20. 58	80.3 11.7 -4	78.2 5.5 0	76.1 -0.6 3	72.7 -5.5 11	69.3 -10. 18	65.8 -15. 25	62.4 -20. 32	59.0 -25. 40	55.6 -30. 47	81.7 14.4 -1	78.9 6.9 1	76.1 -0.6 3	71.6 -6.9 9	67.1 -13. 15	62.6 -19. 20	58.1 -25. 26	53.6 -32. 32	49.2 -38. 37	28.3 0.3 0	28.3 0.3 0	28.3 0.3 0	28.3 0.3 0
13	69.3 11.2 -14	68.3 7.3 -8	67.3 3.4 -3	66.4 -0.4 3	65.8 -1.7 14	65.1 -3.0 26	64.5 -4.2 37	63.9 -5.5 49	63.2 -6.8 60	71.0 14.5 -11	69.4 9.5 -6	67.9 4.5 -2	66.4 -0.4 3	64.2 -3.7 12	62.0 -7.1 21	59.8 -10. 30	57.6 -13. 39	55.4 -17. 48	72.8 18.0 -8	70.6 11.9 -4	68.5 5.7 -1	66.4 -0.4 3	63.0 -5.3 10	59.6 -10. 17	56.2 -15. 25	52.8 -20. 32	49.4 -25. 39	74.9 22.1 -4	72.1 14.6 -2	69.2 7.1 0	66.4 -0.4 3	61.9 -6.8 8	57.4 -13. 14	52.9 -19. 20	48.5 -25. 25	44.0 -32. 31	33.5 0.2 1	33.5 0.2 1	33.5 0.2 1	33.5 0.2 1
14	60.6 15.2 -20	59.6 11.4 -14	58.6 7.5 -9	57.7 3.6 -3	56.7 -0.2 2	56.1 -1.5 14	55.4 -2.8 25	54.8 -4.1 36	54.2 -5.3 48	62.8 19.7 -16	61.3 14.7 -11	59.8 9.7 -7	58.2 4.7 -2	56.7 -0.2 2	54.5 -3.6 11	52.3 -6.9 20	50.1 -10. 29	48.0 -13. 38	65.2 24.4 -12	63.1 18.2 -8	61.0 12.1 -5	58.8 5.9 -1	56.7 -0.2 2	53.3 -5.2 9	49.9 -10. 17	46.5 -15. 24	43.1 -19. 31	68.1 29.9 -7	65.2 22.3 -5	62.4 14.8 -3	59.5 7.3 0	56.7 -0.2 2	52.2 -6.6 8	47.7 -12. 13	43.3 -19. 19	38.8 -25. 25	38.7 0.1 1	38.7 0.1 1	38.7 0.1 1	38.7 0.1 1
15	51.9 19.3 -26	50.9 15.4 -20	49.9 11.5 -15	49.0 7.7 -9	48.0 3.8 -4	47.0 -0.1 1	46.4 -1.3 13	45.8 -2.6 24	45.1 -3.9 36	54.7 24.8 -21	53.2 19.8 -17	51.6 14.9 -12	50.1 9.9 -8	48.6 4.9 -3	47.0 -0.1 1	44.8 -3.4 11	42.7 -6.7 20	40.5 -10. 29	57.7 30.7 -16	55.6 24.5 -13	53.4 18.4 -9	51.3 12.2 -6	49.2 6.1 -2	47.0 -0.1 1	43.6 -5.0 9	40.2 -9.9 16	36.8 -14. 23	61.2 37.6 -10	58.4 30.0 -8	55.5 22.5 -6	52.7 15.0 -3	49.9 7.5 -1	47.0 -0.1 1	42.6 -6.4 7	38.1 -12. 13	33.6 -19. 18	43.8 0.0 1	43.8 0.0 1	43.8 0.0 1	43.8 0.0 1
16	43.1 23.3 -32	42.2 19.5 -27	41.2 15.6 -21	40.3 11.7 -16	39.3 7.9 -10	38.3 4.0 -5	37.4 0.1 1	36.7 -1.1 12	36.1 -2.4 24	46.5 30.0 -26	45.0 25.0 -22	43.5 20.0 -17	42.0 15.1 -13	40.4 10.1 -8	38.9 5.1 -4	37.4 0.1 1	35.2 -3.2 10	33.0 -6.5 19	50.2 37.0 -20	48.0 30.9 -17	45.9 24.7 -13	43.8 18.6 -10	41.6 12.4 -6	39.5 6.3 -3	37.4 0.1 1	34.0 -4.8 8	30.6 -9.7 15	54.4 45.3 -13	51.5 37.8 -11	48.7 30.2 -9	45.9 22.7 -6	43.0 15.2 -4	40.2 7.7 -2	37.4 0.1 1	32.9 -6.2 6	28.4 -12. 12	49.0 -0.1 2	49.0 -0.1 2	49.0 -0.1 2	49.0 -0.1 2
17	34.4 27.4 -38	33.5 23.5 -33	32.5 19.7 -27	31.5 15.8 -22	30.6 11.9 -16	29.6 8.1 -11	28.6 4.2 -5	27.7 0.3 0	27.1 -1.0 12	38.4 35.1 -32	36.9 30.2 -27	35.3 25.2 -22	33.8 20.2 -18	32.3 15.2 -13	30.7 10.3 -9	29.2 5.3 -4	27.7 0.3 0	25.5 -3.0 9	42.6 43.4 -25	40.5 37.2 -21	38.3 31.1 -17	36.2 24.9 -14	34.1 18.8 -10	31.9 12.6 -7	29.8 6.5 -3	27.7 0.3 0	24.3 -4.6 7	47.5 53.0 -16	44.7 45.5 -14	41.9 37.9 -12	39.0 30.4 -9	36.2 22.9 -7	33.4 15.4 -5	30.5 7.8 -2	27.7 0.3 0	23.2 -6.0 6	54.1 -0.2 2	54.1 -0.2 2	54.1 -0.2 2	54.1 -0.2 2
18	25.7 31.5 -44	24.8 27.6 -39	23.8 23.7 -33	22.8 19.8 -28	21.9 16.0 -22	20.9 12.1 -17	19.9 8.2 -11	19.0 4.4 -6	18.0 0.5 0	30.3 40.3 -37	28.7 35.3 -32	27.2 30.4 -28	25.7 25.4 -23	24.1 20.4 -19	22.6 15.4 -14	21.1 10.5 -10	19.5 5.5 -5	18.0 0.5 0	35.1 49.7 -29	32.9 43.6 -25	30.8 37.4 -22	28.7 31.3 -18	26.5 25.1 -15	24.4 19.0 -11	22.3 12.8 -8	20.1 6.7 -4	18.0 0.5 0	40.7 60.7 -19	37.9 53.2 -17	35.0 45.7 -15	32.2 38.1 -12	29.4 30.6 -10	26.5 23.1 -8	23.7 15.6 -5	20.8 8.0 -3	18.0 0.5 0	59.3 -0.3 2	59.3 -0.3 2	59.3 -0.3 2	59.3 -0.3 2
19	95.4 -1.0 5	89.8 -8.7 9	84.3 -16. 13	78.7 -24. 17	73.2 -32. 21	67.6 -39. 25	62.0 -47. 29	56.5 -55. 33	50.9 -63. 37	95.4 -1.0 5	90.2 -7.3 5	85.0 -13. 6	79.7 -20. 6	74.5 -26. 7	69.3 -32. 7	64.0 -39. 8	58.8 -45. 8	53.6 -51. 9	95.4 -1.0 5	90.4 -6.4 3	85.4 -11. 1	80.4 -17. 0	75.4 -22. -2	70.3 -28. -4	65.3 -33. -5	60.3 -39. -7	55.3 -44. -9	95.4 -1.0 5	90.6 -5.6 1	85.8 -10. -2	80.9 -14. -6	76.1 -19. -10	71.3 -24. -13	66.5 -28. -17	61.6 -33. -21	56.8 -38. -24	64.5 -0.4 3	64.5 -0.4 3	64.5 -0.4 3	64.5 -0.4 3
20	89.5 8.5 3	85.7 -0.8 4	80.2 -8.6 8	74.6 -16. 12	69.0 -24. 16	63.5 -31. 20	57.9 -39. 24	52.4 -47. 28	46.8 -55. 32	89.5 8.2 5	85.7 -0.8 4	80.5 -7.1 5	75.3 -13. 5	70.1 -19. 6	64.8 -26. 6	59.6 -32. 7	54.4 -38. 7	49.1 -45. 8	89.5 7.9 7	85.7 -0.8 4	80.7 -6.2 2	75.7 -11. 1	70.7 -17. -1	65.7 -22. -3	60.7 -28. -4	55.7 -33. -6	50.6 -38. -8	89.5 7.6 9	85.7 -0.8 4	80.9 -5.5 0	76.1 -10. -3	71.3 -14. -7	66.4 -19. -10	61.6 -24. -14	56.8 -28. -18	52.0 -33. -21	69.6 -0.5 3	69.6 -0.5 3	69.6 -0.5 3	69.6 -0.5 3
21	83.6 18.1 2	79.8 8.7 3	76.1 -0.6 3	70.5 -8.4 7	64.9 -16. 11	59.4 -23. 15	53.8 -31. 19	48.2 -39. 23	42.7 -47. 27	83.6 17.5 5	79.8 8.4 4	76.1 -0.6 3	70.8 -7.0 4	65.6 -13. 5	60.4 -19. 5	55.2 -26. 6	49.9 -32. 6	44.7 -38. 7	83.6 16.9 9	79.8 8.1 6	76.1 -0.6 3	71.0 -6.1 2	66.0 -11. 0	61.0 -17. -2	56.0 -22. -3	51.0 -27. -5	46.0 -33. -7	83.6 16.3 13	79.8 7.8 8	76.1 -0.6 3	71.2 -5.3 0	66.4 -9.9 -4	61.6 -14. -7	56.8 -19. -11	51.9 -23. -15	47.1 -28. -18	74.8 -0.6 3	74.8 -0.6 3	74.8 -0.6 3	74.8 -0.6 3
22	77.7 27.6 0	73.9 18.2 1	70.1 8.9 2	66.4 -0.4 3	60.8 -8.2 7	55.3 -15. 11	49.7 -23. 15	44.1 -31. 19	38.6 -39. 23	77.7 26.7 6	73.9 17.6 5	70.1 8.6 4	66.4 -0.4 3	61.2 -6.8 3	55.9 -13. 4	50.7 -19. 4	45.5 -25. 5	40.2 -32. 5	77.6 25.8 11	73.9 17.1 8	70.1 8.3 6	66.4 -0.4 3	61.4 -5.9 1	56.4 -11. -1	51.3 -16. -2	46.3 -22. -4	41.3 -27. -6	77.6 24.9 16	73.9 16.5 12	70.1 8.0 7	66.4 -0.4 3	61.6 -5.1 -1	56.7 -9.7 -4	51.9 -14. -8	47.1 -19. -12	42.3 -23. -15	79.9 -0.7 4	79.9 -0.7 4	79.9 -0.7 4	79.9 -0.7 4
23	71.8 37.1 -1	68.0 27.8 0	64.2 18.4 1	60.5 9.1 1	56.7 -0.2 2	51.1 -8.0 6	45.6 -15. 10	40.0 -23. 14	34.5 -31. 18	71.7 35.9 6	68.0 26.9 5	64.2 17.8 4	60.5 8.8 3	56.7 -0.2 2	51.5 -6.6 3	46.3 -12. 3	41.0 -19. 4	35.8 -25. 4	71.7 34.7 13	68.0 26.0 10	64.2 17.2 8	60.5 8.5 5	56.7 -0.2 2	51.7 -5.7 0	46.7 -11. -1	41.7 -16. -3	36.7 -22. -5	71.7 33.5 20	68.0 25.1 16	64.2 16.6 11	60.5 8.2 7	56.7 -0.2 2	51.9 -4.9 -1	47.1 -9.5 -5	42.2 -14. -9	37.4 -18. -12	85.1 -0.8 4	85.1 -0.8 4	85.1 -0.8 4	85.1 -0.8 4
24	65.9 46.6 -2	62.1 37.3 -2	58.3 28.0 -1	54.6 18.6 0	50.8 9.3 1	47.0 -0.1 1	41.5 -7.8 5	35.9 -15. 9	30.3 -23. 13	65.8 45.1 6	62.1 36.1 5	58.3 27.1 4	54.6 18.0 3	50.8 9.0 2	47.0 -0.1 1	41.8 -6.4 2	36.6 -12. 3	31.4 -19. 3	65.8 43.7 15	62.0 34.9 12	58.3 26.2 10	54.5 17.4 7	50.8 8.7 4	47.0 -0.1 1	42.0 -5.5 0	37.0 -10. -2	32.0 -16. -4	65.8 42.2 24	62.0 33.7 20	58.3 25.3 15	54.5 16.8 11	50.8 8.4 6	47.0 -0.1 1	42.2 -4.7 -2	37.4 -9.4 -6	32.6 -14. -9	90.3 -0.9 4	90.3 -0.9 4	90.3 -0.9 4	90.3 -0.9 4
25	59.9 56.2 -4	56.2 46.8 -3	52.4 37.5 -2	48.7 28.1 -2	44.9 18.8 -1	41.1 9.5 0	37.4 0.1 1	31.8 -7.6 5	26.2 -15. 9	59.9 54.3 7	56.2 45.3 6	52.4 36.3 5	48.6 27.2 4	44.9 18.2 3	41.1 9.2 2	37.4 0.1 1	32.1 -6.2 1	26.9 -12. 2	59.9 52.6 17	56.1 43.9 14	52.4 35.1 12	48.6 26.4 9	44.9 17.6 6	41.1 8.9 4	37.4 0.1 1	32.3 -5.3 -1	27.3 -10. -2	59.8 50.8 28	56.1 42.3 24	52.4 33.9 19	48.6 25.5 14	44.9 17.0 10	41.1 8.6 5	37.4 0.1 1	32.5 -4.5 -3	27.7 -9.2 -6	95.4 -1.0 5	95.4 -1.0 5	95.4 -1.0 5	95.4 -1.0 5
26	54.0 65.7 -5	50.3 56.3 -5	46.5 47.0 -4	42.7 37.7 -3	39.0 28.3 -2	35.2 19.0 -1	31.4 9.7 -1	27.7 0.3 0	22.1 -7.4 4	54.0 63.6 7	50.2 54.5 6	46.5 45.5 5	42.7 36.5 4	39.0 27.4 3	35.2 18.4 2	31.4 9.4 1	27.7 0.3 0	22.5 -6.0 1	54.0 61.5 19	50.2 52.8 17	46.5 44.0 14	42.7 35.3 11	38.9 26.6 8	35.2 17.8 6	31.4 9.1 3	27.7 0.3 0	22.7 -5.1 -1	53.9 59.4 32	50.2 51.0 27	46.4 42.5 23	42.7 34.1 18	38.9 25.6 14	35.2 17.2 9	31.4 8.8 5	27.7 0.3 0	22.9 -4.3 -3	18.0 0.5 0	47.9 65.3 52	90.4 -11. 96	50.9 -63.0 37
27	48.1 75.2 -7	44.4 65.9 -6	40.6 56.5 -5	36.8 47.2 -4	33.1 37.8 -4	29.3 28.5 -3	25.5 19.2 -2	21.8 9.8 -1	18.0 0.5 0	48.1 72.8 8	44.3 63.8 7	40.6 54.7 6	36.8 45.7 5	33.0 36.6 4	29.3 27.6 3	25.5 18.6 2	21.8 9.5 1	18.0 0.5 0	48.0 70.5 21	44.3 61.7 19	40.5 53.0 16	36.8 44.2 13	33.0 35.5 10	29.3 26.7 8	25.5 18.0 5	21.8 9.2 2	18.0 0.5 0	48.0 68.0 36	44.2 59.6 31	40.5 51.2 27	36.7 42.7 22	33.0 34.3 18	29.3 25.8 13	25.5 17.4 9	21.8 8.9 4	18.0 0.5 0	95.4 -1.0 5	58.6 -30. -43	25.7 31.5 -44	48.1 75.2 -7

	A	B	C	D	E	F	G	H	I	J	K	L	M	N	O	P	Q	R	S	T	U	V	W	X	Y	Z	a	b	c	d	e	f	g	h	i	j	k	lab*olv'*		
01	1.0	1.0	1.0	1.0	1.0	1.0	1.0	1.0	1.0	1.0	1.0	1.0	1.0	1.0	1.0	1.0	1.0	1.0	1.0	1.0	1.0	1.0	1.0	1.0	1.0	1.0	1.0	1.0	1.0	1.0	1.0	1.0	1.0	1.0	1.0	1.0	0.0	0.0	0.0	0.0
	1.0	0.88	0.75	0.63	0.5	0.38	0.25	0.13	0.0	1.0	0.88	0.77	0.65	0.54	0.42	0.31	0.19	0.08	1.0	0.92	0.84	0.76	0.68	0.6	0.52	0.44	0.36	1.0	0.96	0.91	0.87	0.82	0.78	0.73	0.69	0.65	0.0	0.0	0.0	0.0
	1.0	0.91	0.82	0.73	0.64	0.55	0.46	0.37	0.28	1.0	0.88	0.75	0.63	0.5	0.38	0.25	0.13	0.0	1.0	0.88	0.75	0.63	0.5	0.38	0.25	0.13	0.0	1.0	0.88	0.75	0.63	0.5	0.38	0.25	0.13	0.0	0.0	0.0	0.0	0.0
02	0.88	0.88	0.88	0.88	0.88	0.88	0.88	0.88	0.88	0.88	0.88	0.88	0.88	0.88	0.88	0.88	0.88	0.88	0.88	0.88	0.88	0.88	0.88	0.88	0.88	0.88	0.88	0.88	0.88	0.88	0.88	0.88	0.88	0.88	0.88	0.88	0.13	0.13	0.13	0.13
	1.0	0.88	0.75	0.63	0.5	0.38	0.25	0.13	0.0	1.0	0.88	0.76	0.64	0.53	0.41	0.3	0.18	0.07	0.98	0.88	0.8	0.72	0.64	0.56	0.48	0.4	0.32	0.96	0.88	0.83	0.79	0.74	0.7	0.65	0.61	0.57	0.13	0.13	0.13	0.13
	0.97	0.88	0.78	0.69	0.6	0.51	0.42	0.33	0.24	0.99	0.88	0.75	0.63	0.5	0.38	0.25	0.13	0.0	1.0	0.88	0.75	0.63	0.5	0.38	0.25	0.13	0.0	1.0	0.88	0.75	0.63	0.5	0.38	0.25	0.13	0.0	0.13	0.13	0.13	0.13
03	0.75	0.75	0.75	0.75	0.75	0.75	0.75	0.75	0.75	0.75	0.75	0.75	0.75	0.75	0.75	0.75	0.75	0.75	0.75	0.75	0.75	0.75	0.75	0.75	0.75	0.75	0.75	0.75	0.75	0.75	0.75	0.75	0.75	0.75	0.75	0.75	0.25	0.25	0.25	0.25
	1.0	0.88	0.75	0.63	0.5	0.38	0.25	0.13	0.0	1.0	0.88	0.75	0.63	0.52	0.4	0.29	0.17	0.06	0.97	0.86	0.75	0.67	0.59	0.51	0.43	0.35	0.27	0.92	0.84	0.75	0.71	0.66	0.62	0.57	0.53	0.48	0.25	0.25	0.25	0.25
	0.94	0.85	0.75	0.66	0.57	0.48	0.39	0.3	0.21	0.98	0.87	0.75	0.63	0.5	0.38	0.25	0.13	0.0	1.0	0.88	0.75	0.63	0.5	0.38	0.25	0.13	0.0	1.0	0.88	0.75	0.63	0.5	0.38	0.25	0.13	0.0	0.25	0.25	0.25	0.25
04	0.63	0.63	0.63	0.63	0.63	0.63	0.63	0.63	0.63	0.63	0.63	0.63	0.63	0.63	0.63	0.63	0.63	0.63	0.63	0.63	0.63	0.63	0.63	0.63	0.63	0.63	0.63	0.63	0.63	0.63	0.63	0.63	0.63	0.63	0.63	0.63	0.38	0.38	0.38	0.38
	1.0	0.88	0.75	0.63	0.5	0.38	0.25	0.13	0.0	1.0	0.88	0.75	0.63	0.51	0.39	0.28	0.16	0.05	0.95	0.84	0.73	0.63	0.55	0.47	0.39	0.31	0.23	0.88	0.8	0.71	0.63	0.58	0.54	0.49	0.45	0.4	0.38	0.38	0.38	0.38
	0.92	0.82	0.72	0.63	0.53	0.44	0.35	0.26	0.17	0.98	0.86	0.74	0.63	0.5	0.38	0.25	0.13	0.0	1.0	0.88	0.75	0.63	0.5	0.38	0.25	0.13	0.0	1.0	0.88	0.75	0.63	0.5	0.38	0.25	0.13	0.0	0.38	0.38	0.38	0.38
05	0.5	0.5	0.5	0.5	0.5	0.5	0.5	0.5	0.5	0.5	0.5	0.5	0.5	0.5	0.5	0.5	0.5	0.5	0.5	0.5	0.5	0.5	0.5	0.5	0.5	0.5	0.5	0.5	0.5	0.5	0.5	0.5	0.5	0.5	0.5	0.5	0.5	0.5	0.5	0.5
	1.0	0.88	0.75	0.63	0.5	0.38	0.25	0.13	0.0	1.0	0.88	0.75	0.63	0.5	0.38	0.27	0.15	0.04	0.94	0.83	0.72	0.61	0.5	0.42	0.34	0.26	0.18	0.84	0.76	0.67	0.59	0.5	0.46	0.41	0.37	0.32	0.5	0.5	0.5	0.5
	0.89	0.79	0.69	0.6	0.5	0.41	0.32	0.23	0.14	0.97	0.85	0.73	0.62	0.5	0.38	0.25	0.13	0.0	1.0	0.88	0.75	0.63	0.5	0.38	0.25	0.13	0.0	1.0	0.88	0.75	0.63	0.5	0.38	0.25	0.13	0.0	0.5	0.5	0.5	0.5
06	0.38	0.38	0.38	0.38	0.38	0.38	0.38	0.38	0.38	0.38	0.38	0.38	0.38	0.38	0.38	0.38	0.38	0.38	0.38	0.38	0.38	0.38	0.38	0.38	0.38	0.38	0.38	0.38	0.38	0.38	0.38	0.38	0.38	0.38	0.38	0.38	0.63	0.63	0.63	0.63
	1.0	0.88	0.75	0.63	0.5	0.38	0.25	0.13	0.0	1.0	0.88	0.75	0.63	0.5	0.38	0.26	0.14	0.03	0.92	0.81	0.7	0.59	0.48	0.38	0.3	0.22	0.14	0.8	0.72	0.63	0.55	0.46	0.38	0.33	0.29	0.24	0.63	0.63	0.63	0.63
	0.86	0.76	0.67	0.57	0.47	0.38	0.28	0.19	0.1	0.96	0.84	0.73	0.61	0.49	0.38	0.25	0.13	0.0	1.0	0.88	0.75	0.63	0.5	0.38	0.25	0.13	0.0	1.0	0.88	0.75	0.63	0.5	0.38	0.25	0.13	0.0	0.63	0.63	0.63	0.63
07	0.25	0.25	0.25	0.25	0.25	0.25	0.25	0.25	0.25	0.25	0.25	0.25	0.25	0.25	0.25	0.25	0.25	0.25	0.25	0.25	0.25	0.25	0.25	0.25	0.25	0.25	0.25	0.25	0.25	0.25	0.25	0.25	0.25	0.25	0.25	0.25	0.75	0.75	0.75	0.75
	1.0	0.88	0.75	0.63	0.5	0.38	0.25	0.13	0.0	1.0	0.88	0.75	0.63	0.5	0.38	0.25	0.13	0.02	0.91	0.8	0.69	0.58	0.47	0.36	0.25	0.17	0.09	0.76	0.68	0.59	0.51	0.42	0.34	0.25	0.21	0.16	0.75	0.75	0.75	0.75
	0.83	0.74	0.64	0.54	0.44	0.35	0.25	0.16	0.07	0.95	0.84	0.72	0.6	0.48	0.37	0.25	0.13	0.0	1.0	0.88	0.75	0.63	0.5	0.38	0.25	0.13	0.0	1.0	0.88	0.75	0.63	0.5	0.38	0.25	0.13	0.0	0.75	0.75	0.75	0.75
08	0.13	0.13	0.13	0.13	0.13	0.13	0.13	0.13	0.13	0.13	0.13	0.13	0.13	0.13	0.13	0.13	0.13	0.13	0.13	0.13	0.13	0.13	0.13	0.13	0.13	0.13	0.13	0.13	0.13	0.13	0.13	0.13	0.13	0.13	0.13	0.13	0.88	0.88	0.88	0.88
	1.0	0.88	0.75	0.63	0.5	0.38	0.25	0.13	0.0	1.0	0.88	0.75	0.63	0.5	0.38	0.25	0.13	0.01	0.89	0.78	0.67	0.56	0.45	0.34	0.23	0.13	0.05	0.72	0.64	0.55	0.47	0.38	0.3	0.21	0.13	0.08	0.88	0.88	0.88	0.88
	0.8	0.71	0.61	0.51	0.42	0.32	0.22	0.13	0.03	0.95	0.83	0.71	0.59	0.48	0.36	0.24	0.13	0.0	1.0	0.88	0.75	0.63	0.5	0.38	0.25	0.13	0.0	1.0	0.88	0.75	0.63	0.5	0.38	0.25	0.13	0.0	0.88	0.88	0.88	0.88
09	0.0	0.0	0.0	0.0	0.0	0.0	0.0	0.0	0.0	0.0	0.0	0.0	0.0	0.0	0.0	0.0	0.0	0.0	0.0	0.0	0.0	0.0	0.0	0.0	0.0	0.0	0.0	0.0	0.0	0.0	0.0	0.0	0.0	0.0	0.0	0.0	1.0	1.0	1.0	1.0
	1.0	0.88	0.75	0.63	0.5	0.38	0.25	0.13	0.0	1.0	0.88	0.75	0.63	0.5	0.38	0.25	0.13	0.0	0.88	0.77	0.66	0.55	0.44	0.33	0.22	0.11	0.0	0.68	0.6	0.51	0.43	0.34	0.26	0.17	0.09	0.0	1.0	1.0	1.0	1.0
	0.78	0.68	0.58	0.49	0.39	0.29	0.19	0.1	0.0	0.94	0.82	0.7	0.59	0.47	0.35	0.23	0.12	0.0	1.0	0.88	0.75	0.63	0.5	0.38	0.25	0.13	0.0	1.0	0.88	0.75	0.63	0.5	0.38	0.25	0.13	0.0	1.0	1.0	1.0	1.0
10	1.0	1.0	1.0	1.0	1.0	1.0	1.0	1.0	1.0	1.0	0.97	0.94	0.91	0.88	0.85	0.82	0.78	0.75	1.0	0.93	0.86	0.79	0.72	0.65	0.58	0.5	0.43	1.0	0.89	0.78	0.67	0.56	0.45	0.33	0.22	0.11	0.0	0.0	0.0	0.0
	1.0	0.99	0.98	0.97	0.97	0.96	0.95	0.94	0.93	1.0	1.0	1.0	1.0	1.0	1.0	1.0	1.0	1.0	1.0	1.0	1.0	1.0	1.0	1.0	1.0	1.0	1.0	1.0	1.0	1.0	1.0	1.0	1.0	1.0	1.0	1.0	0.0	0.0	0.0	0.0
	1.0	0.88	0.75	0.63	0.5	0.38	0.25	0.13	0.0	1.0	0.88	0.75	0.63	0.5	0.38	0.25	0.13	0.0	1.0	0.88	0.75	0.63	0.5	0.38	0.25	0.13	0.0	1.0	0.88	0.75	0.63	0.5	0.38	0.25	0.13	0.0	0.0	0.0	0.0	0.0
11	0.88	0.88	0.88	0.88	0.88	0.88	0.88	0.88	0.88	0.88	0.88	0.84	0.81	0.78	0.75	0.72	0.69	0.66	0.88	0.88	0.8	0.73	0.66	0.59	0.52	0.45	0.38	0.9	0.88	0.76	0.65	0.54	0.43	0.32	0.21	0.1	0.07	0.07	0.07	0.07
	0.94	0.88	0.87	0.86	0.85	0.84	0.83	0.82	0.81	0.91	0.88	0.88	0.88	0.88	0.88	0.88	0.88	0.88	0.88	0.88	0.88	0.88	0.88	0.88	0.88	0.88	0.88	0.88	0.88	0.88	0.88	0.88	0.88	0.88	0.88	0.88	0.07	0.07	0.07	0.07
	1.0	0.88	0.75	0.63	0.5	0.38	0.25	0.13	0.0	1.0	0.88	0.75	0.63	0.5	0.38	0.25	0.13	0.0	1.0	0.88	0.75	0.63	0.5	0.38	0.25	0.13	0.0	1.0	0.88	0.75	0.63	0.5	0.38	0.25	0.13	0.0	0.07	0.07	0.07	0.07
12	0.75	0.75	0.75	0.75	0.75	0.75	0.75	0.75	0.75	0.75	0.75	0.75	0.72	0.69	0.66	0.63	0.6	0.57	0.75	0.75	0.75	0.68	0.61	0.54	0.47	0.4	0.33	0.8	0.77	0.75	0.64	0.53	0.42	0.31	0.2	0.08	0.13	0.13	0.13	0.13
	0.87	0.81	0.75	0.74	0.73	0.72	0.72	0.71	0.7	0.82	0.78	0.75	0.75	0.75	0.75	0.75	0.75	0.75	0.77	0.76	0.75	0.75	0.75	0.75	0.75	0.75	0.75	0.75	0.75	0.75	0.75	0.75	0.75	0.75	0.75	0.75	0.13	0.13	0.13	0.13
	1.0	0.88	0.75	0.63	0.5	0.38	0.25	0.13	0.0	1.0	0.88	0.75	0.63	0.5	0.38	0.25	0.13	0.0	1.0	0.88	0.75	0.63	0.5	0.38	0.25	0.13	0.0	1.0	0.88	0.75	0.63	0.5	0.38	0.25	0.13	0.0	0.13	0.13	0.13	0.13
13	0.63	0.63	0.63	0.63	0.63	0.63	0.63	0.63	0.63	0.63	0.63	0.63	0.63	0.59	0.56	0.53	0.5	0.47	0.63	0.63	0.63	0.63	0.55	0.48	0.41	0.34	0.27	0.7	0.67	0.65	0.63	0.51	0.4	0.29	0.18	0.07	0.2	0.2	0.2	0.2
	0.81	0.75	0.69	0.63	0.62	0.61	0.6	0.59	0.58	0.73	0.69	0.66	0.63	0.63	0.63	0.63	0.63	0.63	0.65	0.64	0.63	0.63	0.63	0.63	0.63	0.63	0.63	0.63	0.63	0.63	0.63	0.63	0.63	0.63	0.63	0.63	0.2	0.2	0.2	0.2
	1.0	0.88	0.75	0.63	0.5	0.38	0.25	0.13	0.0	1.0	0.88	0.75	0.63	0.5	0.38	0.25	0.13	0.0	1.0	0.88	0.75	0.63	0.5	0.38	0.25	0.13	0.0	1.0	0.88	0.75	0.63	0.5	0.38	0.25	0.13	0.0	0.2	0.2	0.2	0.2
14	0.5	0.5	0.5	0.5	0.5	0.5	0.5	0.5	0.5	0.5	0.5	0.5	0.5	0.5	0.47	0.44	0.41	0.38	0.5	0.5	0.5	0.5	0.5	0.43	0.36	0.29	0.22	0.6	0.57	0.55	0.52	0.5	0.39	0.28	0.17	0.06	0.27	0.27	0.27	0.27
	0.74	0.68	0.62	0.56	0.5	0.49	0.48	0.47	0.47	0.64	0.6	0.57	0.53	0.5	0.5	0.5	0.5	0.5	0.54	0.53	0.52	0.51	0.5	0.5	0.5	0.5	0.5	0.5	0.5	0.5	0.5	0.5	0.5	0.5	0.5	0.5	0.27	0.27	0.27	0.27
	1.0	0.88	0.75	0.63	0.5	0.38	0.25	0.13	0.0	1.0	0.88	0.75	0.63	0.5	0.38	0.25	0.13	0.0	1.0	0.88	0.75	0.63	0.5	0.38	0.25	0.13	0.0	1.0	0.88	0.75	0.63	0.5	0.38	0.25	0.13	0.0	0.27	0.27	0.27	0.27
15	0.38	0.38	0.38	0.38	0.38	0.38	0.38	0.38	0.38	0.38	0.38	0.38	0.38	0.38	0.38	0.34	0.31	0.28	0.38	0.38	0.38	0.38	0.38	0.38	0.3	0.23	0.16	0.5	0.47	0.45	0.42	0.4	0.38	0.26	0.15	0.04	0.33	0.33	0.33	0.33
	0.68	0.62	0.56	0.5	0.44	0.38	0.37	0.36	0.35	0.55	0.51	0.48	0.44	0.41	0.38	0.38	0.38	0.38	0.42	0.41	0.4	0.39	0.38	0.38	0.38	0.38	0.38	0.38	0.38	0.38	0.38	0.38	0.38	0.38	0.38	0.38	0.33	0.33	0.33	0.33
	1.0	0.88	0.75	0.63	0.5	0.38	0.25	0.13	0.0	1.0	0.88	0.75	0.63	0.5	0.38	0.25	0.13	0.0	1.0	0.88	0.75	0.63	0.5	0.38	0.25	0.13	0.0	1.0	0.88	0.75	0.63	0.5	0.38	0.25	0.13	0.0	0.33	0.33	0.33	0.33
16	0.25	0.25	0.25	0.25	0.25	0.25	0.25	0.25	0.25	0.25	0.25	0.25	0.25	0.25	0.25	0.25	0.22	0.19	0.25	0.25	0.25	0.25	0.25	0.25	0.25	0.18	0.11	0.39	0.37	0.35	0.32	0.3	0.27	0.25	0.14	0.03	0.4	0.4	0.4	0.4
	0.61	0.55	0.49	0.43	0.37	0.31	0.25	0.24	0.23	0.46	0.42	0.39	0.35	0.32	0.28	0.25	0.25	0.25	0.3	0.29	0.28	0.28	0.27	0.26	0.25	0.25	0.25	0.25	0.25	0.25	0.25	0.25	0.25	0.25	0.25	0.25	0.4	0.4	0.4	0.4
	1.0	0.88	0.75	0.63	0.5	0.38	0.25	0.13	0.0	1.0	0.88	0.75	0.63	0.5	0.38	0.25	0.13	0.0	1.0	0.88	0.75	0.63	0.5	0.38	0.25	0.13	0.0	1.0	0.88	0.75	0.63	0.5	0.38	0.25	0.13	0.0	0.4	0.4	0.4	0.4
17	0.13	0.13	0.13	0.13	0.13	0.13	0.13	0.13	0.13	0.13	0.13	0.13	0.13	0.13	0.13	0.13	0.13	0.09	0.13	0.13	0.13	0.13	0.13	0.13	0.13	0.13	0.05	0.29	0.27	0.25	0.22	0.2	0.17	0.15	0.13	0.01	0.47	0.47	0.47	0.47
	0.55	0.49	0.43	0.37	0.31	0.25	0.19	0.13	0.12	0.37	0.33	0.3	0.26	0.23	0.19	0.16	0.13	0.13	0.19	0.18	0.17	0.16	0.15	0.14	0.13	0.13	0.13	0.13	0.13	0.13	0.13	0.13	0.13	0.13	0.13	0.13	0.47	0.47	0.47	0.47
	1.0	0.88	0.75	0.63	0.5	0.38	0.25	0.13	0.0	1.0	0.88	0.75	0.63	0.5	0.38	0.25	0.13	0.0	1.0	0.88	0.75	0.63	0.5	0.38	0.25	0.13	0.0	1.0	0.88	0.75	0.63	0.5	0.38	0.25	0.13	0.0	0.47	0.47	0.47	0.47
18	0.0	0.0	0.0	0.0	0.0	0.0	0.0	0.0	0.0	0.0	0.0	0.0	0.0	0.0	0.0	0.0	0.0	0.0	0.0	0.0	0.0	0.0	0.0	0.0	0.0	0.0	0.0	0.19	0.17	0.14	0.12	0.1	0.07	0.05	0.02	0.0	0.53	0.53	0.53	0.53
	0.48	0.42	0.36	0.3	0.24	0.18	0.12	0.06	0.0	0.28	0.24	0.21	0.17	0.14	0.1	0.07	0.03	0.0	0.07	0.06	0.05	0.04	0.03	0.03	0.02	0.01	0.0	0.0	0.0	0.0	0.0	0.0	0.0	0.0	0.0	0.0	0.53	0.53	0.53	0.53
	1.0	0.88	0.75	0.63	0.5	0.38	0.25	0.13	0.0	1.0	0.88	0.75	0.63	0.5	0.38	0.25	0.13	0.0	1.0	0.88	0.75	0.63	0.5	0.38	0.25	0.13	0.0	1.0	0.88	0.75	0.63	0.5	0.38	0.25	0.13	0.0	0.53	0.53	0.53	0.53
19	1.0	0.88	0.75	0.63	0.5	0.38	0.25	0.13	0.0	1.0	0.88	0.75	0.63	0.5	0.38	0.25	0.13	0.0	1.0	0.88	0.75	0.63	0.5	0.38	0.25	0.13	0.0	1.0	0.88	0.75	0.63	0.5	0.38	0.25	0.13	0.0	0.6	0.6	0.6	0.6
	1.0	1.0	1.0	1.0	1.0	1.0	1.0	1.0	1.0	1.0	1.0	1.0	1.0	1.0	1.0	1.0	1.0	1.0	1.0	1.0	1.0	1.0	1.0	1.0	1.0	1.0	1.0	1.0	1.0	1.0	1.0	1.0	1.0	1.0	1.0	1.0	0.6	0.6	0.6	0.6
	1.0	0.89	0.78	0.67	0.57	0.46	0.35	0.24	0.13	1.0	0.91	0.82	0.74	0.65	0.56	0.47	0.38	0.29	1.0	0.93	0.86	0.8	0.73	0.66	0.59	0.52	0.45	1.0	0.95	0.9	0.86	0.81	0.76	0.71	0.66	0.62	0.6	0.6	0.6	0.6
20	0.94	0.88	0.75	0.63	0.5	0.38	0.25	0.13	0.0	0.97	0.88	0.75	0.63	0.5	0.38	0.25	0.13	0.0	1.0	0.88	0.75	0.63	0.5	0.38	0.25	0.13	0.0	1.0	0.88	0.75	0.63	0.5	0.38	0.25	0.13	0.0	0.67	0.67	0.67	0.67
	0.88	0.88	0.88	0.88	0.88	0.88	0.88	0.88	0.88	0.88	0.88	0.88	0.88	0.88	0.88	0.88	0.88	0.88	0.88	0.88	0.88	0.88	0.88	0.88	0.88	0.88	0.88	0.88	0.88	0.88	0.88	0.88	0.88	0.88	0.88	0.88	0.67	0.67	0.67	0.67
	1.0	0.88	0.77	0.66	0.55	0.44	0.33	0.22	0.12	1.0	0.88	0.79	0.7	0.61	0.52	0.43	0.35	0.26	0.99	0.88	0.81	0.74	0.67	0.6	0.53	0.47	0.4	0.95	0.88	0.83	0.78	0.73	0.68	0.63	0.59	0.54	0.67	0.67	0.67	0.67
21	0.87	0.81	0.75	0.63	0.5	0.38	0.25	0.13	0.0	0.94	0.85	0.75	0.63	0.5	0.38	0.25	0.13	0.0	1.0	0.88	0.75	0.63	0.5	0.38	0.25	0.13	0.0	1.0	0.88	0.75	0.63	0.5	0.38	0.25	0.13	0.0	0.73	0.73	0.73	0.73
	0.75	0.75	0.75	0.75	0.75	0.75	0.75	0.75	0.75	0.75	0.75	0.75	0.75	0.75	0.75	0.75	0.75	0.75	0.75	0.75	0.75	0.75	0.75	0.75	0.75	0.75	0.75	0.75	0.75	0.75	0.75	0.75	0.75	0.75	0.75	0.75	0.73	0.73	0.73	0.73
	1.0	0.88	0.75	0.64	0.53	0.42	0.32	0.21	0.1	1.0	0.88	0.75	0.66	0.57	0.49	0.4	0.31	0.22	0.98	0.87	0.75	0.68	0.61	0.55	0.48	0.41	0.34	0.9	0.83	0.75	0.7	0.65	0.61	0.56	0.51	0.46	0.73	0.73	0.73	0.73
22	0.81	0.75	0.69	0.63	0.5	0.38	0.25	0.13	0.0	0.92	0.82	0.72	0.63	0.5	0.38	0.25	0.13	0.0	1.0	0.88	0.75	0.63	0.5	0.38	0.25	0.13	0.0	1.0	0.88	0.75	0.63	0.5	0.38	0.25	0.13	0.0	0.8	0.8	0.8	0.8
	0.63	0.63	0.63	0.63	0.63	0.63	0.63	0.63	0.63	0.63	0.63	0.63	0.63	0.63	0.63	0.63	0.63	0.63	0.63	0.63	0.63	0.63	0.63	0.63	0.63	0.63	0.63	0.63	0.63	0.63	0.63	0.63	0.63	0.63	0.63	0.63	0.8	0.8	0.8	0.8
	1.0	0.88	0.75	0.63	0.52	0.41	0.3	0.19	0.08	1.0	0.88	0.75	0.63	0.54	0.45	0.36	0.27	0.18	0.97	0.86	0.74	0.63	0.56	0.49	0.42	0.35	0.28	0.85	0.78	0.7	0.63	0.58	0.53	0.48	0.43	0.38	0.8	0.8	0.8	0.8
23	0.74	0.68	0.62	0.56	0.5	0.38	0.25	0.13	0.0	0.89	0.79	0.69	0.6	0.5	0.38	0.25	0.13	0.0	1.0	0.88	0.75	0.63	0.5	0.38	0.25	0.13	0.0	1.0	0.88	0.75	0.63	0.5	0.38	0.25	0.13	0.0	0.87	0.87	0.87	0.87
	0.5	0.5	0.5	0.5	0.5	0.5	0.5	0.5	0.5	0.5	0.5	0.5	0.5	0.5	0.5	0.5	0.5	0.5	0.5	0.5	0.5	0.5	0.5	0.5	0.5	0.5	0.5	0.5	0.5	0.5	0.5	0.5	0.5	0.5	0.5	0.5	0.87	0.87	0.87	0.87
	1.0	0.88	0.75	0.63	0.5	0.39	0.28	0.17	0.07	1.0	0.88	0.75	0.63	0.5	0.41	0.32	0.24	0.15	0.96	0.85	0.73	0.62	0.5	0.43	0.36	0.3	0.23	0.8	0.73	0.65	0.58	0.5	0.45	0.4	0.36	0.31	0.87	0.87	0.87	0.87
24	0.68	0.62	0.56	0.5	0.44	0.38	0.25	0.13	0.0	0.86	0.76	0.67	0.57	0.47	0.38	0.25	0.13	0.0	1.0	0.88	0.75	0.63	0.5	0.38	0.25	0.13	0.0	1.0	0.88	0.75	0.63	0.5	0.38	0.25	0.13	0.0	0.93	0.93	0.93	0.93
	0.38	0.38	0.38	0.38	0.38	0.38	0.38	0.38	0.38	0.38	0.38	0.38	0.38	0.38	0.38	0.38	0.38	0.38	0.38	0.38	0.38	0.38	0.38	0.38	0.38	0.38	0.38	0.38	0.38	0.38	0.38	0.38	0.38	0.38	0.38	0.38	0.93	0.93	0.93	0.93
	1.0	0.88	0.75	0.63	0.5	0.38	0.27	0.16	0.05	1.0	0.88	0.75	0.63	0.5	0.38	0.29	0.2	0.11	0.95	0.84	0.72	0.61	0.49	0.38	0.31	0.24	0.17	0.75	0.68	0.6	0.53	0.45	0.38	0.33	0.28	0.23	0.93	0.93	0.93	0.93
25	0.61	0.55	0.49	0.43	0.37	0.31	0.25	0.13	0.0	0.83	0.74	0.64	0.54	0.44	0.35	0.25	0.13	0.0	1.0	0.88	0.75	0.63	0.5	0.38	0.25	0.13	0.0	1.0	0.88	0.75	0.63	0.5	0.38	0.25	0.13	0.0	1.0	1.0	1.0	1.0
	0.25	0.25	0.25	0.25	0.25	0.25	0.25	0.25	0.25	0.25	0.25	0.25	0.25	0.25	0.25	0.25	0.25	0.25	0.25	0.25	0.25	0.25	0.25	0.25	0.25	0.25	0.25	0.25	0.25	0.25	0.25	0.25	0.25	0.25	0.25	0.25	1.0	1.0	1.0	1.0
	1.0	0.88	0.75	0.63	0.5	0.38	0.25	0.14	0.03	1.0	0.88	0.75	0.63	0.5	0.38	0.25	0.16	0.07	0.94	0.83	0.71	0.6	0.48	0.37	0.25	0.18	0.11	0.7	0.63	0.55	0.48	0.4	0.33	0.25	0.2	0.15	1.0	1.0	1.0	1.0
26	0.55	0.49	0.43	0.37	0.31	0.25	0.19	0.13	0.0	0.81	0.71	0.61	0.51	0.42	0.32	0.22	0.13	0.0	1.0	0.88	0.75	0.63	0.5	0.38	0.25	0.13	0.0	1.0	0.88	0.75	0.63	0.5	0.38	0.25	0.13	0.0	0.0	1.0	1.0	0.0
	0.13	0.13	0.13	0.13	0.13	0.13	0.13	0.13	0.13	0.13	0.13	0.13	0.13	0.13	0.13	0.13	0.13	0.13	0.13	0.13	0.13	0.13	0.13	0.13	0.13	0.13	0.13	0.13	0.13	0.13	0.13	0.13	0.13	0.13	0.13	0.13	0.0	0.0	0.93	1.0
	1.0	0.88	0.75	0.63	0.5	0.38	0.25	0.13	0.02	1.0	0.88	0.75	0.63	0.5	0.38	0.25	0.13	0.04	0.93	0.82	0.7	0.59	0.47	0.36	0.24	0.13	0.06	0.65	0.58	0.5	0.43	0.35	0.28	0.2	0.13	0.08	0.0	0.28	0.0	0.13
27	0.49	0.42	0.36	0.3	0.24	0.18	0.12	0.06	0.0	0.78	0.68	0.58	0.49	0.39	0.29	0.19	0.1	0.0	1.0	0.88	0.75	0.63	0.5	0.38	0.25	0.13	0.0	1.0	0.88	0.75	0.63	0.5	0.38	0.25	0.13	0.0	1.0	0.0	0.0	0.49
	0.0	0.0	0.0	0.0	0.0	0.0	0.0	0.0	0.0	0.0	0.0	0.0	0.0	0.0	0.0	0.0	0.0	0.0	0.0	0.0	0.0	0.0	0.0	0.0	0.0	0.0	0.0	0.0	0.0	0.0	0.0	0.0	0.0	0.0	0.0	0.0	1.0	1.0	0.48	0.0
	1.0	0.88	0.75	0.63	0.5	0.38	0.25	0.13	0.0	1.0	0.88	0.75	0.63	0.5	0.38	0.25	0.13	0.0	0.92	0.81	0.69	0.58	0.46	0.35	0.23	0.12	0.0	0.6	0.53	0.45	0.38	0.3	0.23	0.15	0.08	0.0	1.0	0.78	1.0	1.0

	A	B	C	D	E	F	G	H	I
01	0.0 0.0 0.0 0.0	0.0 0.13 0.09 0.0	0.0 0.25 0.18 0.0	0.0 0.38 0.27 0.0	0.0 0.5 0.36 0.0	0.0 0.63 0.45 0.0	0.0 0.75 0.54 0.0	0.0 0.88 0.63 0.0	0.0 1.0 0.72 0.0
02	0.13 0.0 0.03 0.0	0.0 0.0 0.0 0.13	0.0 0.13 0.09 0.13	0.0 0.25 0.18 0.13	0.0 0.38 0.27 0.13	0.0 0.5 0.36 0.13	0.0 0.63 0.45 0.13	0.0 0.75 0.54 0.13	0.0 0.88 0.63 0.13
03	0.25 0.0 0.06 0.0	0.13 0.0 0.03 0.13	0.0 0.0 0.0 0.25	0.0 0.13 0.09 0.25	0.0 0.25 0.18 0.25	0.0 0.38 0.27 0.25	0.0 0.5 0.36 0.25	0.0 0.63 0.45 0.25	0.0 0.75 0.54 0.25
04	0.38 0.0 0.08 0.0	0.25 0.0 0.06 0.13	0.13 0.0 0.03 0.25	0.0 0.0 0.0 0.38	0.0 0.13 0.09 0.38	0.0 0.25 0.18 0.38	0.0 0.38 0.27 0.38	0.0 0.5 0.36 0.38	0.0 0.63 0.45 0.38
05	0.5 0.0 0.11 0.0	0.38 0.0 0.08 0.13	0.25 0.0 0.06 0.25	0.13 0.0 0.03 0.38	0.0 0.0 0.0 0.5	0.0 0.13 0.09 0.5	0.0 0.25 0.18 0.5	0.0 0.38 0.27 0.5	0.0 0.5 0.36 0.5
06	0.63 0.0 0.14 0.0	0.5 0.0 0.11 0.13	0.38 0.0 0.08 0.25	0.25 0.0 0.06 0.38	0.13 0.0 0.03 0.5	0.0 0.0 0.0 0.63	0.0 0.13 0.09 0.63	0.0 0.25 0.18 0.63	0.0 0.38 0.27 0.63
07	0.75 0.0 0.17 0.0	0.63 0.0 0.14 0.13	0.5 0.0 0.11 0.25	0.38 0.0 0.08 0.38	0.25 0.0 0.06 0.5	0.13 0.0 0.03 0.63	0.0 0.0 0.0 0.75	0.0 0.13 0.09 0.75	0.0 0.25 0.18 0.75
08	0.88 0.0 0.2 0.0	0.75 0.0 0.17 0.13	0.63 0.0 0.14 0.25	0.5 0.0 0.11 0.38	0.38 0.0 0.08 0.5	0.25 0.0 0.06 0.63	0.13 0.0 0.03 0.75	0.0 0.0 0.0 0.88	0.0 0.13 0.09 0.88
09	1.0 0.0 0.22 0.0	0.88 0.0 0.2 0.13	0.75 0.0 0.17 0.25	0.63 0.0 0.14 0.38	0.5 0.0 0.11 0.5	0.38 0.0 0.08 0.63	0.25 0.0 0.06 0.75	0.13 0.0 0.03 0.88	0.0 0.0 0.0 1.0
10	0.0 0.0 0.0 0.0	0.0 0.01 0.13 0.0	0.0 0.02 0.25 0.0	0.0 0.03 0.38 0.0	0.0 0.03 0.5 0.0	0.0 0.04 0.63 0.0	0.0 0.05 0.75 0.0	0.0 0.06 0.88 0.0	0.0 0.07 1.0 0.0
11	0.13 0.06 0.0 0.0	0.0 0.0 0.0 0.13	0.0 0.01 0.13 0.13	0.0 0.02 0.25 0.13	0.0 0.03 0.38 0.13	0.0 0.03 0.5 0.13	0.0 0.04 0.63 0.13	0.0 0.05 0.75 0.13	0.0 0.06 0.88 0.13
12	0.25 0.13 0.0 0.0	0.13 0.06 0.0 0.13	0.0 0.0 0.0 0.25	0.0 0.01 0.13 0.25	0.0 0.02 0.25 0.25	0.0 0.03 0.38 0.25	0.0 0.03 0.5 0.25	0.0 0.04 0.63 0.25	0.0 0.05 0.75 0.25
13	0.38 0.19 0.0 0.0	0.25 0.13 0.0 0.13	0.13 0.06 0.0 0.25	0.0 0.0 0.0 0.38	0.0 0.01 0.13 0.38	0.0 0.02 0.25 0.38	0.0 0.03 0.38 0.38	0.0 0.03 0.5 0.38	0.0 0.04 0.63 0.38
14	0.5 0.26 0.0 0.0	0.38 0.19 0.0 0.13	0.25 0.13 0.0 0.25	0.13 0.06 0.0 0.38	0.0 0.0 0.0 0.5	0.0 0.01 0.13 0.5	0.0 0.02 0.25 0.5	0.0 0.03 0.38 0.5	0.0 0.03 0.5 0.5
15	0.63 0.32 0.0 0.0	0.5 0.26 0.0 0.13	0.38 0.19 0.0 0.25	0.25 0.13 0.0 0.38	0.13 0.06 0.0 0.5	0.0 0.0 0.0 0.63	0.0 0.01 0.13 0.63	0.0 0.02 0.25 0.63	0.0 0.03 0.38 0.63
16	0.75 0.39 0.0 0.0	0.63 0.32 0.0 0.13	0.5 0.26 0.0 0.25	0.38 0.19 0.0 0.38	0.25 0.13 0.0 0.5	0.13 0.06 0.0 0.63	0.0 0.0 0.0 0.75	0.0 0.01 0.13 0.75	0.0 0.02 0.25 0.75
17	0.88 0.45 0.0 0.0	0.75 0.39 0.0 0.13	0.63 0.32 0.0 0.25	0.5 0.26 0.0 0.38	0.38 0.19 0.0 0.5	0.25 0.13 0.0 0.63	0.13 0.06 0.0 0.75	0.0 0.0 0.0 0.88	0.0 0.01 0.13 0.88
18	1.0 0.52 0.0 0.0	0.88 0.45 0.0 0.13	0.75 0.39 0.0 0.25	0.63 0.32 0.0 0.38	0.5 0.26 0.0 0.5	0.38 0.19 0.0 0.63	0.25 0.13 0.0 0.75	0.13 0.06 0.0 0.88	0.0 0.0 0.0 1.0
19	0.0 0.0 0.0 0.0	0.13 0.0 0.11 0.0	0.25 0.0 0.22 0.0	0.38 0.0 0.33 0.0	0.5 0.0 0.43 0.0	0.63 0.0 0.54 0.0	0.75 0.0 0.65 0.0	0.88 0.0 0.76 0.0	1.0 0.0 0.87 0.0
20	0.06 0.13 0.0 0.0	0.0 0.0 0.0 0.13	0.13 0.0 0.11 0.13	0.25 0.0 0.22 0.13	0.38 0.0 0.33 0.13	0.5 0.0 0.43 0.13	0.63 0.0 0.54 0.13	0.75 0.0 0.65 0.13	0.88 0.0 0.76 0.13
21	0.13 0.25 0.0 0.0	0.06 0.13 0.0 0.13	0.0 0.0 0.0 0.25	0.13 0.0 0.11 0.25	0.25 0.0 0.22 0.25	0.38 0.0 0.33 0.25	0.5 0.0 0.43 0.25	0.63 0.0 0.54 0.25	0.75 0.0 0.65 0.25
22	0.19 0.38 0.0 0.0	0.13 0.25 0.0 0.13	0.06 0.13 0.0 0.25	0.0 0.0 0.0 0.38	0.13 0.0 0.11 0.38	0.25 0.0 0.22 0.38	0.38 0.0 0.33 0.38	0.5 0.0 0.43 0.38	0.63 0.0 0.54 0.38
23	0.26 0.5 0.0 0.0	0.19 0.38 0.0 0.13	0.13 0.25 0.0 0.25	0.06 0.13 0.0 0.38	0.0 0.0 0.0 0.5	0.13 0.0 0.11 0.5	0.25 0.0 0.22 0.5	0.38 0.0 0.33 0.5	0.5 0.0 0.43 0.5
24	0.32 0.63 0.0 0.0	0.26 0.5 0.0 0.13	0.19 0.38 0.0 0.25	0.13 0.25 0.0 0.38	0.06 0.13 0.0 0.5	0.0 0.0 0.0 0.63	0.13 0.0 0.11 0.63	0.25 0.0 0.22 0.63	0.38 0.0 0.33 0.63
25	0.39 0.75 0.0 0.0	0.32 0.63 0.0 0.13	0.26 0.5 0.0 0.25	0.19 0.38 0.0 0.38	0.13 0.25 0.0 0.5	0.06 0.13 0.0 0.63	0.0 0.0 0.0 0.75	0.13 0.0 0.11 0.75	0.25 0.0 0.22 0.75
26	0.45 0.88 0.0 0.0	0.39 0.75 0.0 0.13	0.32 0.63 0.0 0.25	0.26 0.5 0.0 0.38	0.19 0.38 0.0 0.5	0.13 0.25 0.0 0.63	0.06 0.13 0.0 0.75	0.0 0.0 0.0 0.88	0.13 0.0 0.11 0.88
27	0.51 1.0 0.0 0.0	0.45 0.88 0.0 0.13	0.39 0.75 0.0 0.25	0.32 0.63 0.0 0.38	0.26 0.5 0.0 0.5	0.19 0.38 0.0 0.63	0.13 0.25 0.0 0.75	0.06 0.13 0.0 0.88	0.0 0.0 0.0 1.0

	J	K	L	M	N	O	P	Q	R
01	0.0 0.0 0.0 0.0	0.0 0.12 0.13 0.0	0.0 0.23 0.25 0.0	0.0 0.35 0.38 0.0	0.0 0.46 0.5 0.0	0.0 0.58 0.63 0.0	0.0 0.69 0.75 0.0	0.0 0.81 0.88 0.0	0.0 0.92 1.0 0.0
02	0.13 0.0 0.01 0.0	0.0 0.0 0.0 0.13	0.0 0.12 0.13 0.13	0.0 0.23 0.25 0.13	0.0 0.35 0.38 0.13	0.0 0.46 0.5 0.13	0.0 0.58 0.63 0.13	0.0 0.69 0.75 0.13	0.0 0.81 0.88 0.13
03	0.25 0.0 0.02 0.0	0.13 0.0 0.01 0.13	0.0 0.0 0.0 0.25	0.0 0.12 0.13 0.25	0.0 0.23 0.25 0.25	0.0 0.35 0.38 0.25	0.0 0.46 0.5 0.25	0.0 0.58 0.63 0.25	0.0 0.69 0.75 0.25
04	0.38 0.0 0.02 0.0	0.25 0.0 0.02 0.13	0.13 0.0 0.01 0.25	0.0 0.0 0.0 0.38	0.0 0.12 0.13 0.38	0.0 0.23 0.25 0.38	0.0 0.35 0.38 0.38	0.0 0.46 0.5 0.38	0.0 0.58 0.63 0.38
05	0.5 0.0 0.03 0.0	0.38 0.0 0.02 0.13	0.25 0.0 0.02 0.25	0.13 0.0 0.01 0.38	0.0 0.0 0.0 0.5	0.0 0.12 0.13 0.5	0.0 0.23 0.25 0.5	0.0 0.35 0.38 0.5	0.0 0.46 0.5 0.5
06	0.63 0.0 0.04 0.0	0.5 0.0 0.03 0.13	0.38 0.0 0.02 0.25	0.25 0.0 0.02 0.38	0.13 0.0 0.01 0.5	0.0 0.0 0.0 0.63	0.0 0.12 0.13 0.63	0.0 0.23 0.25 0.63	0.0 0.35 0.38 0.63
07	0.75 0.0 0.05 0.0	0.63 0.0 0.04 0.13	0.5 0.0 0.03 0.25	0.38 0.0 0.02 0.38	0.25 0.0 0.02 0.5	0.13 0.0 0.01 0.63	0.0 0.0 0.0 0.75	0.0 0.12 0.13 0.75	0.0 0.23 0.25 0.75
08	0.88 0.0 0.05 0.0	0.75 0.0 0.05 0.13	0.63 0.0 0.04 0.25	0.5 0.0 0.03 0.38	0.38 0.0 0.02 0.5	0.25 0.0 0.02 0.63	0.13 0.0 0.01 0.75	0.0 0.0 0.0 0.88	0.0 0.12 0.13 0.88
09	1.0 0.0 0.06 0.0	0.88 0.0 0.05 0.13	0.75 0.0 0.05 0.25	0.63 0.0 0.04 0.38	0.5 0.0 0.03 0.5	0.38 0.0 0.02 0.63	0.25 0.0 0.02 0.75	0.13 0.0 0.01 0.88	0.0 0.0 0.0 1.0
10	0.0 0.0 0.0 0.0	0.03 0.0 0.13 0.0	0.06 0.0 0.25 0.0	0.09 0.0 0.38 0.0	0.12 0.0 0.5 0.0	0.15 0.0 0.63 0.0	0.18 0.0 0.75 0.0	0.22 0.0 0.88 0.0	0.25 0.0 1.0 0.0
11	0.13 0.09 0.0 0.0	0.0 0.0 0.0 0.13	0.03 0.0 0.13 0.13	0.06 0.0 0.25 0.13	0.09 0.0 0.38 0.13	0.12 0.0 0.5 0.13	0.15 0.0 0.63 0.13	0.18 0.0 0.75 0.13	0.22 0.0 0.88 0.13
12	0.25 0.18 0.0 0.0	0.13 0.09 0.0 0.13	0.0 0.0 0.0 0.25	0.03 0.0 0.13 0.25	0.06 0.0 0.25 0.25	0.09 0.0 0.38 0.25	0.12 0.0 0.5 0.25	0.15 0.0 0.63 0.25	0.18 0.0 0.75 0.25
13	0.38 0.27 0.0 0.0	0.25 0.18 0.0 0.13	0.13 0.09 0.0 0.25	0.0 0.0 0.0 0.38	0.03 0.0 0.13 0.38	0.06 0.0 0.25 0.38	0.09 0.0 0.38 0.38	0.12 0.0 0.5 0.38	0.15 0.0 0.63 0.38
14	0.5 0.36 0.0 0.0	0.38 0.27 0.0 0.13	0.25 0.18 0.0 0.25	0.13 0.09 0.0 0.38	0.0 0.0 0.0 0.5	0.03 0.0 0.13 0.5	0.06 0.0 0.25 0.5	0.09 0.0 0.38 0.5	0.12 0.0 0.5 0.5
15	0.63 0.45 0.0 0.0	0.5 0.36 0.0 0.13	0.38 0.27 0.0 0.25	0.25 0.18 0.0 0.38	0.13 0.09 0.0 0.5	0.0 0.0 0.0 0.63	0.03 0.0 0.13 0.63	0.06 0.0 0.25 0.63	0.09 0.0 0.38 0.63
16	0.75 0.54 0.0 0.0	0.63 0.45 0.0 0.13	0.5 0.36 0.0 0.25	0.38 0.27 0.0 0.38	0.25 0.18 0.0 0.5	0.13 0.09 0.0 0.63	0.0 0.0 0.0 0.75	0.03 0.0 0.13 0.75	0.06 0.0 0.25 0.75
17	0.88 0.63 0.0 0.0	0.75 0.54 0.0 0.13	0.63 0.45 0.0 0.25	0.5 0.36 0.0 0.38	0.38 0.27 0.0 0.5	0.25 0.18 0.0 0.63	0.13 0.09 0.0 0.75	0.0 0.0 0.0 0.88	0.03 0.0 0.13 0.88
18	1.0 0.72 0.0 0.0	0.88 0.63 0.0 0.13	0.75 0.54 0.0 0.25	0.63 0.45 0.0 0.38	0.5 0.36 0.0 0.5	0.38 0.27 0.0 0.63	0.25 0.18 0.0 0.75	0.13 0.09 0.0 0.88	0.0 0.0 0.0 1.0
19	0.0 0.0 0.0 0.0	0.13 0.0 0.09 0.0	0.25 0.0 0.18 0.0	0.38 0.0 0.26 0.0	0.5 0.0 0.35 0.0	0.63 0.0 0.44 0.0	0.75 0.0 0.53 0.0	0.88 0.0 0.62 0.0	1.0 0.0 0.71 0.0
20	0.03 0.13 0.0 0.0	0.0 0.0 0.0 0.13	0.13 0.0 0.09 0.13	0.25 0.0 0.18 0.13	0.38 0.0 0.26 0.13	0.5 0.0 0.35 0.13	0.63 0.0 0.44 0.13	0.75 0.0 0.53 0.13	0.88 0.0 0.62 0.13
21	0.06 0.25 0.0 0.0	0.03 0.13 0.0 0.13	0.0 0.0 0.0 0.25	0.13 0.0 0.09 0.25	0.25 0.0 0.18 0.25	0.38 0.0 0.26 0.25	0.5 0.0 0.35 0.25	0.63 0.0 0.44 0.25	0.75 0.0 0.53 0.25
22	0.08 0.38 0.0 0.0	0.06 0.25 0.0 0.13	0.03 0.13 0.0 0.25	0.0 0.0 0.0 0.38	0.13 0.0 0.09 0.38	0.25 0.0 0.18 0.38	0.38 0.0 0.26 0.38	0.5 0.0 0.35 0.38	0.63 0.0 0.44 0.38
23	0.11 0.5 0.0 0.0	0.08 0.38 0.0 0.13	0.06 0.25 0.0 0.25	0.03 0.13 0.0 0.38	0.0 0.0 0.0 0.5	0.13 0.0 0.09 0.5	0.25 0.0 0.18 0.5	0.38 0.0 0.26 0.5	0.5 0.0 0.35 0.5
24	0.14 0.63 0.0 0.0	0.11 0.5 0.0 0.13	0.08 0.38 0.0 0.25	0.06 0.25 0.0 0.38	0.03 0.13 0.0 0.5	0.0 0.0 0.0 0.63	0.13 0.0 0.09 0.63	0.25 0.0 0.18 0.63	0.38 0.0 0.26 0.63
25	0.17 0.75 0.0 0.0	0.14 0.63 0.0 0.13	0.11 0.5 0.0 0.25	0.08 0.38 0.0 0.38	0.06 0.25 0.0 0.5	0.03 0.13 0.0 0.63	0.0 0.0 0.0 0.75	0.13 0.0 0.09 0.75	0.25 0.0 0.18 0.75
26	0.19 0.88 0.0 0.0	0.17 0.75 0.0 0.13	0.14 0.63 0.0 0.25	0.11 0.5 0.0 0.38	0.08 0.38 0.0 0.5	0.06 0.25 0.0 0.63	0.03 0.13 0.0 0.75	0.0 0.0 0.0 0.88	0.13 0.0 0.09 0.88
27	0.22 1.0 0.0 0.0	0.19 0.88 0.0 0.13	0.17 0.75 0.0 0.25	0.14 0.63 0.0 0.38	0.11 0.5 0.0 0.5	0.08 0.38 0.0 0.63	0.06 0.25 0.0 0.75	0.03 0.13 0.0 0.88	0.0 0.0 0.0 1.0

	S	T	U	V	W	X	Y	Z	a
01	0.0 0.0 0.0 0.0	0.0 0.08 0.13 0.0	0.0 0.16 0.25 0.0	0.0 0.24 0.38 0.0	0.0 0.32 0.5 0.0	0.0 0.4 0.63 0.0	0.0 0.48 0.75 0.0	0.0 0.56 0.88 0.0	0.0 0.64 1.0 0.0
02	0.13 0.02 0.0 0.0	0.0 0.0 0.0 0.13	0.0 0.08 0.13 0.13	0.0 0.16 0.25 0.13	0.0 0.24 0.38 0.13	0.0 0.32 0.5 0.13	0.0 0.4 0.63 0.13	0.0 0.48 0.75 0.13	0.0 0.56 0.88 0.13
03	0.25 0.03 0.0 0.0	0.13 0.02 0.0 0.13	0.0 0.0 0.0 0.25	0.0 0.08 0.13 0.25	0.0 0.16 0.25 0.25	0.0 0.24 0.38 0.25	0.0 0.32 0.5 0.25	0.0 0.4 0.63 0.25	0.0 0.48 0.75 0.25
04	0.38 0.05 0.0 0.0	0.25 0.03 0.0 0.13	0.13 0.02 0.0 0.25	0.0 0.0 0.0 0.38	0.0 0.08 0.13 0.38	0.0 0.16 0.25 0.38	0.0 0.24 0.38 0.38	0.0 0.32 0.5 0.38	0.0 0.4 0.63 0.38
05	0.5 0.06 0.0 0.0	0.38 0.05 0.0 0.13	0.25 0.03 0.0 0.25	0.13 0.02 0.0 0.38	0.0 0.0 0.0 0.5	0.0 0.08 0.13 0.5	0.0 0.16 0.25 0.5	0.0 0.24 0.38 0.5	0.0 0.32 0.5 0.5
06	0.63 0.08 0.0 0.0	0.5 0.06 0.0 0.13	0.38 0.05 0.0 0.25	0.25 0.03 0.0 0.38	0.13 0.02 0.0 0.5	0.0 0.0 0.0 0.63	0.0 0.08 0.13 0.63	0.0 0.16 0.25 0.63	0.0 0.24 0.38 0.63
07	0.75 0.09 0.0 0.0	0.63 0.08 0.0 0.13	0.5 0.06 0.0 0.25	0.38 0.05 0.0 0.38	0.25 0.03 0.0 0.5	0.13 0.02 0.0 0.63	0.0 0.0 0.0 0.75	0.0 0.08 0.13 0.75	0.0 0.16 0.25 0.75
08	0.88 0.11 0.0 0.0	0.75 0.09 0.0 0.13	0.63 0.08 0.0 0.25	0.5 0.06 0.0 0.38	0.38 0.05 0.0 0.5	0.25 0.03 0.0 0.63	0.13 0.02 0.0 0.75	0.0 0.0 0.0 0.88	0.0 0.08 0.13 0.88
09	1.0 0.12 0.0 0.0	0.88 0.11 0.0 0.13	0.75 0.09 0.0 0.25	0.63 0.08 0.0 0.38	0.5 0.06 0.0 0.5	0.38 0.05 0.0 0.63	0.25 0.03 0.0 0.75	0.13 0.02 0.0 0.88	0.0 0.0 0.0 1.0
10	0.0 0.0 0.0 0.0	0.07 0.0 0.13 0.0	0.14 0.0 0.25 0.0	0.21 0.0 0.38 0.0	0.28 0.0 0.5 0.0	0.35 0.0 0.63 0.0	0.42 0.0 0.75 0.0	0.5 0.0 0.88 0.0	0.57 0.0 1.0 0.0
11	0.13 0.12 0.0 0.0	0.0 0.0 0.0 0.13	0.07 0.0 0.13 0.13	0.14 0.0 0.25 0.13	0.21 0.0 0.38 0.13	0.28 0.0 0.5 0.13	0.35 0.0 0.63 0.13	0.42 0.0 0.75 0.13	0.5 0.0 0.88 0.13
12	0.25 0.23 0.0 0.0	0.13 0.12 0.0 0.13	0.0 0.0 0.0 0.25	0.07 0.0 0.13 0.25	0.14 0.0 0.25 0.25	0.21 0.0 0.38 0.25	0.28 0.0 0.5 0.25	0.35 0.0 0.63 0.25	0.42 0.0 0.75 0.25
13	0.38 0.35 0.0 0.0	0.25 0.23 0.0 0.13	0.13 0.12 0.0 0.25	0.0 0.0 0.0 0.38	0.07 0.0 0.13 0.38	0.14 0.0 0.25 0.38	0.21 0.0 0.38 0.38	0.28 0.0 0.5 0.38	0.35 0.0 0.63 0.38
14	0.5 0.46 0.0 0.0	0.38 0.35 0.0 0.13	0.25 0.23 0.0 0.25	0.13 0.12 0.0 0.38	0.0 0.0 0.0 0.5	0.07 0.0 0.13 0.5	0.14 0.0 0.25 0.5	0.21 0.0 0.38 0.5	0.28 0.0 0.5 0.5
15	0.63 0.58 0.0 0.0	0.5 0.46 0.0 0.13	0.38 0.35 0.0 0.25	0.25 0.23 0.0 0.38	0.13 0.12 0.0 0.5	0.0 0.0 0.0 0.63	0.07 0.0 0.13 0.63	0.14 0.0 0.25 0.63	0.21 0.0 0.38 0.63
16	0.75 0.7 0.0 0.0	0.63 0.58 0.0 0.13	0.5 0.47 0.0 0.25	0.38 0.35 0.0 0.38	0.25 0.23 0.0 0.5	0.13 0.12 0.0 0.63	0.0 0.0 0.0 0.75	0.07 0.0 0.13 0.75	0.14 0.0 0.25 0.75
17	0.88 0.81 0.0 0.0	0.75 0.7 0.0 0.13	0.63 0.58 0.0 0.25	0.5 0.47 0.0 0.38	0.38 0.35 0.0 0.5	0.25 0.23 0.0 0.63	0.13 0.12 0.0 0.75	0.0 0.0 0.0 0.88	0.07 0.0 0.13 0.88
18	1.0 0.93 0.0 0.0	0.88 0.81 0.0 0.13	0.75 0.7 0.0 0.25	0.63 0.58 0.0 0.38	0.5 0.47 0.0 0.5	0.38 0.35 0.0 0.63	0.25 0.23 0.0 0.75	0.13 0.12 0.0 0.88	0.0 0.0 0.0 1.0
19	0.0 0.0 0.0 0.0	0.13 0.0 0.07 0.0	0.25 0.0 0.14 0.0	0.38 0.0 0.2 0.0	0.5 0.0 0.27 0.0	0.63 0.0 0.34 0.0	0.75 0.0 0.41 0.0	0.88 0.0 0.48 0.0	1.0 0.0 0.55 0.0
20	0.0 0.13 0.01 0.0	0.0 0.0 0.0 0.13	0.13 0.0 0.07 0.13	0.25 0.0 0.14 0.13	0.38 0.0 0.2 0.13	0.5 0.0 0.27 0.13	0.63 0.0 0.34 0.13	0.75 0.0 0.41 0.13	0.88 0.0 0.48 0.13
21	0.0 0.25 0.02 0.0	0.0 0.13 0.01 0.13	0.0 0.0 0.0 0.25	0.13 0.0 0.07 0.25	0.25 0.0 0.14 0.25	0.38 0.0 0.2 0.25	0.5 0.0 0.27 0.25	0.63 0.0 0.34 0.25	0.75 0.0 0.41 0.25
22	0.0 0.38 0.03 0.0	0.0 0.25 0.02 0.13	0.0 0.13 0.01 0.25	0.0 0.0 0.0 0.38	0.13 0.0 0.07 0.38	0.25 0.0 0.14 0.38	0.38 0.0 0.2 0.38	0.5 0.0 0.27 0.38	0.63 0.0 0.34 0.38
23	0.0 0.5 0.04 0.0	0.0 0.38 0.03 0.13	0.0 0.25 0.02 0.25	0.0 0.13 0.01 0.38	0.0 0.0 0.0 0.5	0.13 0.0 0.07 0.5	0.25 0.0 0.14 0.5	0.38 0.0 0.2 0.5	0.5 0.0 0.27 0.5
24	0.0 0.63 0.05 0.0	0.0 0.5 0.04 0.13	0.0 0.38 0.03 0.25	0.0 0.25 0.02 0.38	0.0 0.13 0.01 0.5	0.0 0.0 0.0 0.63	0.13 0.0 0.07 0.63	0.25 0.0 0.14 0.63	0.38 0.0 0.2 0.63
25	0.0 0.75 0.06 0.0	0.0 0.63 0.05 0.13	0.0 0.5 0.04 0.25	0.0 0.38 0.03 0.38	0.0 0.25 0.02 0.5	0.0 0.13 0.01 0.63	0.0 0.0 0.0 0.75	0.13 0.0 0.07 0.75	0.25 0.0 0.14 0.75
26	0.0 0.88 0.07 0.0	0.0 0.75 0.06 0.13	0.0 0.63 0.05 0.25	0.0 0.5 0.04 0.38	0.0 0.38 0.03 0.5	0.0 0.25 0.02 0.63	0.0 0.13 0.01 0.75	0.0 0.0 0.0 0.88	0.13 0.0 0.07 0.88
27	0.0 1.0 0.08 0.0	0.0 0.88 0.07 0.13	0.0 0.75 0.06 0.25	0.0 0.63 0.05 0.38	0.0 0.5 0.04 0.5	0.0 0.38 0.03 0.63	0.0 0.25 0.02 0.75	0.0 0.13 0.01 0.88	0.0 0.0 0.0 1.0

	b	c	d	e	f	g	h	i	j	k	LAB*cmyn'*		
01	0.0 0.0 0.0 0.0	0.0 0.04 0.13 0.0	0.0 0.09 0.25 0.0	0.0 0.13 0.38 0.0	0.0 0.18 0.5 0.0	0.0 0.22 0.63 0.0	0.0 0.27 0.75 0.0	0.0 0.31 0.88 0.0	0.0 0.35 1.0 0.0	0.0 0.0 0.0 1.0	0.0 0.0 0.0 1.0	0.0 0.0 0.0 1.0	0.0 0.0 0.0 1.0
02	0.13 0.04 0.0 0.0	0.0 0.0 0.0 0.13	0.0 0.04 0.13 0.13	0.0 0.09 0.25 0.13	0.0 0.13 0.38 0.13	0.0 0.18 0.5 0.13	0.0 0.22 0.63 0.13	0.0 0.27 0.75 0.13	0.0 0.31 0.88 0.13	0.0 0.0 0.0 0.88	0.0 0.0 0.0 0.88	0.0 0.0 0.0 0.88	0.0 0.0 0.0 0.88
03	0.25 0.08 0.0 0.0	0.13 0.04 0.0 0.13	0.0 0.0 0.0 0.25	0.0 0.04 0.13 0.25	0.0 0.09 0.25 0.25	0.0 0.13 0.38 0.25	0.0 0.18 0.5 0.25	0.0 0.22 0.63 0.25	0.0 0.27 0.75 0.25	0.0 0.0 0.0 0.75	0.0 0.0 0.0 0.75	0.0 0.0 0.0 0.75	0.0 0.0 0.0 0.75
04	0.38 0.12 0.0 0.0	0.25 0.08 0.0 0.13	0.13 0.04 0.0 0.25	0.0 0.0 0.0 0.38	0.0 0.04 0.13 0.38	0.0 0.09 0.25 0.38	0.0 0.13 0.38 0.38	0.0 0.18 0.5 0.38	0.0 0.22 0.63 0.38	0.0 0.0 0.0 0.63	0.0 0.0 0.0 0.63	0.0 0.0 0.0 0.63	0.0 0.0 0.0 0.63
05	0.5 0.16 0.0 0.0	0.38 0.12 0.0 0.13	0.25 0.08 0.0 0.25	0.13 0.04 0.0 0.38	0.0 0.0 0.0 0.5	0.0 0.04 0.13 0.5	0.0 0.09 0.25 0.5	0.0 0.13 0.38 0.5	0.0 0.18 0.5 0.5	0.0 0.0 0.0 0.5	0.0 0.0 0.0 0.5	0.0 0.0 0.0 0.5	0.0 0.0 0.0 0.5
06	0.63 0.2 0.0 0.0	0.5 0.16 0.0 0.13	0.38 0.12 0.0 0.25	0.25 0.08 0.0 0.38	0.13 0.04 0.0 0.5	0.0 0.0 0.0 0.63	0.0 0.04 0.13 0.63	0.0 0.09 0.25 0.63	0.0 0.13 0.38 0.63	0.0 0.0 0.0 0.38	0.0 0.0 0.0 0.38	0.0 0.0 0.0 0.38	0.0 0.0 0.0 0.38
07	0.75 0.24 0.0 0.0	0.63 0.2 0.0 0.13	0.5 0.16 0.0 0.25	0.38 0.12 0.0 0.38	0.25 0.08 0.0 0.5	0.13 0.04 0.0 0.63	0.0 0.0 0.0 0.75	0.0 0.04 0.13 0.75	0.0 0.09 0.25 0.75	0.0 0.0 0.0 0.25	0.0 0.0 0.0 0.25	0.0 0.0 0.0 0.25	0.0 0.0 0.0 0.25
08	0.88 0.28 0.0 0.0	0.75 0.24 0.0 0.13	0.63 0.2 0.0 0.25	0.5 0.16 0.0 0.38	0.38 0.12 0.0 0.5	0.25 0.08 0.0 0.63	0.13 0.04 0.0 0.75	0.0 0.0 0.0 0.88	0.0 0.04 0.13 0.88	0.0 0.0 0.0 0.13	0.0 0.0 0.0 0.13	0.0 0.0 0.0 0.13	0.0 0.0 0.0 0.13
09	1.0 0.32 0.0 0.0	0.88 0.28 0.0 0.13	0.75 0.24 0.0 0.25	0.63 0.2 0.0 0.38	0.5 0.16 0.0 0.5	0.38 0.12 0.0 0.63	0.25 0.08 0.0 0.75	0.13 0.04 0.0 0.88	0.0 0.0 0.0 1.0	0.0 0.0 0.0 0.0	0.0 0.0 0.0 0.0	0.0 0.0 0.0 0.0	0.0 0.0 0.0 0.0
10	0.0 0.0 0.0 0.0	0.11 0.0 0.13 0.0	0.22 0.0 0.25 0.0	0.33 0.0 0.38 0.0	0.44 0.0 0.5 0.0	0.55 0.0 0.63 0.0	0.67 0.0 0.75 0.0	0.78 0.0 0.88 0.0	0.89 0.0 1.0 0.0	0.0 0.0 0.0 1.0	0.0 0.0 0.0 1.0	0.0 0.0 0.0 1.0	0.0 0.0 0.0 1.0
11	0.1 0.13 0.0 0.0	0.0 0.0 0.0 0.13	0.11 0.0 0.13 0.13	0.22 0.0 0.25 0.13	0.33 0.0 0.38 0.13	0.44 0.0 0.5 0.13	0.55 0.0 0.63 0.13	0.67 0.0 0.75 0.13	0.78 0.0 0.88 0.13	0.0 0.0 0.0 0.93	0.0 0.0 0.0 0.93	0.0 0.0 0.0 0.93	0.0 0.0 0.0 0.93
12	0.2 0.25 0.0 0.0	0.1 0.13 0.0 0.13	0.0 0.0 0.0 0.25	0.11 0.0 0.13 0.25	0.22 0.0 0.25 0.25	0.33 0.0 0.38 0.25	0.44 0.0 0.5 0.25	0.55 0.0 0.63 0.25	0.67 0.0 0.75 0.25	0.0 0.0 0.0 0.87	0.0 0.0 0.0 0.87	0.0 0.0 0.0 0.87	0.0 0.0 0.0 0.87
13	0.3 0.38 0.0 0.0	0.2 0.25 0.0 0.13	0.1 0.13 0.0 0.25	0.0 0.0 0.0 0.38	0.11 0.0 0.13 0.38	0.22 0.0 0.25 0.38	0.33 0.0 0.38 0.38	0.44 0.0 0.5 0.38	0.55 0.0 0.63 0.38	0.0 0.0 0.0 0.8	0.0 0.0 0.0 0.8	0.0 0.0 0.0 0.8	0.0 0.0 0.0 0.8
14	0.4 0.5 0.0 0.0	0.3 0.38 0.0 0.13	0.2 0.25 0.0 0.25	0.1 0.13 0.0 0.38	0.0 0.0 0.0 0.5	0.11 0.0 0.13 0.5	0.22 0.0 0.25 0.5	0.33 0.0 0.38 0.5	0.44 0.0 0.5 0.5	0.0 0.0 0.0 0.73	0.0 0.0 0.0 0.73	0.0 0.0 0.0 0.73	0.0 0.0 0.0 0.73
15	0.5 0.63 0.0 0.0	0.4 0.5 0.0 0.13	0.3 0.38 0.0 0.25	0.2 0.25 0.0 0.38	0.1 0.13 0.0 0.5	0.0 0.0 0.0 0.63	0.11 0.0 0.13 0.63	0.22 0.0 0.25 0.63	0.33 0.0 0.38 0.63	0.0 0.0 0.0 0.67	0.0 0.0 0.0 0.67	0.0 0.0 0.0 0.67	0.0 0.0 0.0 0.67
16	0.61 0.75 0.0 0.0	0.5 0.63 0.0 0.13	0.4 0.5 0.0 0.25	0.3 0.38 0.0 0.38	0.2 0.25 0.0 0.5	0.1 0.13 0.0 0.63	0.0 0.0 0.0 0.75	0.11 0.0 0.13 0.75	0.22 0.0 0.25 0.75	0.0 0.0 0.0 0.6	0.0 0.0 0.0 0.6	0.0 0.0 0.0 0.6	0.0 0.0 0.0 0.6
17	0.71 0.88 0.0 0.0	0.61 0.75 0.0 0.13	0.5 0.63 0.0 0.25	0.4 0.5 0.0 0.38	0.3 0.38 0.0 0.5	0.2 0.25 0.0 0.63	0.1 0.13 0.0 0.75	0.0 0.0 0.0 0.88	0.11 0.0 0.13 0.88	0.0 0.0 0.0 0.53	0.0 0.0 0.0 0.53	0.0 0.0 0.0 0.53	0.0 0.0 0.0 0.53
18	0.81 1.0 0.0 0.0	0.71 0.88 0.0 0.13	0.61 0.75 0.0 0.25	0.5 0.63 0.0 0.38	0.4 0.5 0.0 0.5	0.3 0.38 0.0 0.63	0.2 0.25 0.0 0.75	0.1 0.13 0.0 0.88	0.0 0.0 0.0 1.0	0.0 0.0 0.0 0.47	0.0 0.0 0.0 0.47	0.0 0.0 0.0 0.47	0.0 0.0 0.0 0.47
19	0.0 0.0 0.0 0.0	0.13 0.0 0.05 0.0	0.25 0.0 0.1 0.0	0.38 0.0 0.14 0.0	0.5 0.0 0.19 0.0	0.63 0.0 0.24 0.0	0.75 0.0 0.29 0.0	0.88 0.0 0.34 0.0	1.0 0.0 0.38 0.0	0.0 0.0 0.0 0.4	0.0 0.0 0.0 0.4	0.0 0.0 0.0 0.4	0.0 0.0 0.0 0.4
20	0.0 0.13 0.05 0.0	0.0 0.0 0.0 0.13	0.13 0.0 0.05 0.13	0.25 0.0 0.1 0.13	0.38 0.0 0.14 0.13	0.5 0.0 0.19 0.13	0.63 0.0 0.24 0.13	0.75 0.0 0.29 0.13	0.88 0.0 0.34 0.13	0.0 0.0 0.0 0.33	0.0 0.0 0.0 0.33	0.0 0.0 0.0 0.33	0.0 0.0 0.0 0.33
21	0.0 0.25 0.1 0.0	0.0 0.13 0.05 0.13	0.0 0.0 0.0 0.25	0.13 0.0 0.05 0.25	0.25 0.0 0.1 0.25	0.38 0.0 0.14 0.25	0.5 0.0 0.19 0.25	0.63 0.0 0.24 0.25	0.75 0.0 0.29 0.25	0.0 0.0 0.0 0.27	0.0 0.0 0.0 0.27	0.0 0.0 0.0 0.27	0.0 0.0 0.0 0.27
22	0.0 0.38 0.15 0.0	0.0 0.25 0.1 0.13	0.0 0.13 0.05 0.25	0.0 0.0 0.0 0.38	0.13 0.0 0.05 0.38	0.25 0.0 0.1 0.38	0.38 0.0 0.14 0.38	0.5 0.0 0.19 0.38	0.63 0.0 0.24 0.38	0.0 0.0 0.0 0.2	0.0 0.0 0.0 0.2	0.0 0.0 0.0 0.2	0.0 0.0 0.0 0.2
23	0.0 0.5 0.2 0.0	0.0 0.38 0.15 0.13	0.0 0.25 0.1 0.25	0.0 0.13 0.05 0.38	0.0 0.0 0.0 0.5	0.13 0.0 0.05 0.5	0.25 0.0 0.1 0.5	0.38 0.0 0.14 0.5	0.5 0.0 0.19 0.5	0.0 0.0 0.0 0.13	0.0 0.0 0.0 0.13	0.0 0.0 0.0 0.13	0.0 0.0 0.0 0.13
24	0.0 0.63 0.25 0.0	0.0 0.5 0.2 0.13	0.0 0.38 0.15 0.25	0.0 0.25 0.1 0.38	0.0 0.13 0.05 0.5	0.0 0.0 0.0 0.63	0.13 0.0 0.05 0.63	0.25 0.0 0.1 0.63	0.38 0.0 0.14 0.63	0.0 0.0 0.0 0.07	0.0 0.0 0.0 0.07	0.0 0.0 0.0 0.07	0.0 0.0 0.0 0.07
25	0.0 0.75 0.3 0.0	0.0 0.63 0.25 0.13	0.0 0.5 0.2 0.25	0.0 0.38 0.15 0.38	0.0 0.25 0.1 0.5	0.0 0.13 0.05 0.63	0.0 0.0 0.0 0.75	0.13 0.0 0.05 0.75	0.25 0.0 0.1 0.75	0.0 0.0 0.0 0.0	0.0 0.0 0.0 0.0	0.0 0.0 0.0 0.0	0.0 0.0 0.0 0.0
26	0.0 0.88 0.35 0.0	0.0 0.75 0.3 0.13	0.0 0.63 0.25 0.25	0.0 0.5 0.2 0.38	0.0 0.38 0.15 0.5	0.0 0.25 0.1 0.63	0.0 0.13 0.05 0.75	0.0 0.0 0.0 0.88	0.13 0.0 0.05 0.88	0.0 0.0 0.0 1.0	0.0 1.0 0.72 0.0	0.0 0.07 1.0 0.0	1.0 0.0 0.87 0.0
27	0.0 1.0 0.4 0.0	0.0 0.88 0.35 0.13	0.0 0.75 0.3 0.25	0.0 0.63 0.25 0.38	0.0 0.5 0.2 0.5	0.0 0.38 0.15 0.63	0.0 0.25 0.1 0.75	0.0 0.13 0.05 0.88	0.0 0.0 0.0 1.0	0.0 0.0 0.0 0.0	1.0 0.0 0.22 0.0	1.0 0.52 0.0 0.0	0.51 1.0 0.0 0.0

% olv*_8bit, 9x9x9 grid

255	255	255	255	255	255	255	255	255	255	255	255	255	255	255	255	255	255	255	255	255	255	255	255	255	255	255
223	255	248	223	238	255	239	223	255	223	255	253	223	232	255	248	223	255	223	251	255	223	225	255	255	223	253
191	255	241	191	222	255	222	191	255	191	255	251	191	209	255	241	191	255	191	247	255	191	196	255	255	191	250
159	255	234	159	205	255	206	159	255	159	255	249	159	186	255	234	159	255	159	243	255	159	166	255	255	159	248
128	255	226	128	189	255	189	128	255	128	255	247	128	163	255	227	128	255	128	240	255	128	136	255	255	128	245
96	255	219	96	172	255	173	96	255	96	255	245	96	140	255	220	96	255	96	236	255	96	107	255	255	96	243
64	255	212	64	156	255	157	64	255	64	255	243	64	117	255	212	64	255	64	232	255	64	77	255	255	64	240
32	255	205	32	139	255	140	32	255	32	255	241	32	93	255	205	32	255	32	228	255	32	47	255	255	32	238
0	255	198	0	123	255	124	0	255	0	255	239	0	70	255	198	0	255	0	224	255	0	18	255	255	0	235
255	223	232	255	253	223	223	255	227	255	226	223	247	255	223	223	255	232	255	235	223	237	255	223	223	255	238
223	223	223	223	223	223	223	223	223	223	223	223	223	223	223	223	223	223	223	223	223	223	223	223	223	223	223
191	223	216	191	207	223	207	191	223	191	223	221	191	200	223	216	191	223	191	219	223	191	193	223	223	191	221
159	223	209	159	190	223	190	159	223	159	223	219	159	177	223	209	159	223	159	215	223	159	164	223	223	159	218
128	223	202	128	174	223	174	128	223	128	223	217	128	154	223	202	128	223	128	212	223	128	134	223	223	128	216
96	223	195	96	157	223	157	96	223	96	223	215	96	131	223	195	96	223	96	208	223	96	105	223	223	96	213
64	223	187	64	141	223	141	64	223	64	223	213	64	108	223	188	64	223	64	204	223	64	75	223	223	64	211
32	223	180	32	124	223	125	32	223	32	223	211	32	85	223	181	32	223	32	200	223	32	45	223	223	32	208
0	223	173	0	108	223	108	0	223	0	223	209	0	62	223	173	0	223	0	196	223	0	16	223	223	0	206
255	191	209	255	251	191	191	255	200	255	196	191	239	255	191	191	255	210	255	214	191	219	255	191	191	255	220
223	191	200	223	221	191	191	223	195	223	194	191	215	223	191	191	223	201	223	203	191	205	223	191	191	223	206
191	191	191	191	191	191	191	191	191	191	191	191	191	191	191	191	191	191	191	191	191	191	191	191	191	191	191
159	191	184	159	175	191	175	159	191	159	191	189	159	168	191	184	159	191	159	187	191	159	162	191	191	159	189
128	191	177	128	158	191	158	128	191	128	191	187	128	145	191	177	128	191	128	184	191	128	132	191	191	128	186
96	191	170	96	142	191	142	96	191	96	191	185	96	122	191	170	96	191	96	180	191	96	102	191	191	96	184
64	191	163	64	125	191	126	64	191	64	191	183	64	99	191	163	64	191	64	176	191	64	73	191	191	64	181
32	191	156	32	109	191	109	32	191	32	191	181	32	76	191	156	32	191	32	172	191	32	43	191	191	32	179
0	191	148	0	92	191	93	0	191	0	191	179	0	53	191	149	0	191	0	168	191	0	13	191	191	0	177
255	159	186	255	248	159	159	255	172	255	167	159	231	255	159	159	255	187	255	194	159	201	255	159	159	255	203
223	159	177	223	219	159	159	223	168	223	164	159	207	223	159	159	223	178	223	182	159	187	223	159	159	223	188
191	159	168	191	189	159	159	191	164	191	162	159	183	191	159	159	191	169	191	171	159	173	191	159	159	191	174
159	159	159	159	159	159	159	159	159	159	159	159	159	159	159	159	159	159	159	159	159	159	159	159	159	159	159
128	159	152	128	143	159	143	128	159	128	159	157	128	136	159	152	128	159	128	156	159	128	130	159	159	128	157
96	159	145	96	126	159	127	96	159	96	159	155	96	113	159	145	96	159	96	152	159	96	100	159	159	96	154
64	159	138	64	110	159	110	64	159	64	159	153	64	90	159	138	64	159	64	148	159	64	70	159	159	64	152
32	159	131	32	93	159	94	32	159	32	159	151	32	67	159	131	32	159	32	144	159	32	41	159	159	32	150
0	159	124	0	77	159	77	0	159	0	159	149	0	44	159	124	0	159	0	140	159	0	11	159	159	0	147
255	128	163	255	246	128	128	255	144	255	137	128	224	255	128	128	255	165	255	174	128	183	255	128	128	255	185
223	128	154	223	216	128	128	223	140	223	135	128	200	223	128	128	223	156	223	162	128	169	223	128	128	223	171
191	128	145	191	187	128	128	191	136	191	132	128	176	191	128	128	191	146	191	151	128	155	191	128	128	191	156
159	128	136	159	157	128	128	159	132	159	130	128	152	159	128	128	159	137	159	139	128	141	159	128	128	159	142
128	128	128	128	128	128	128	128	128	128	128	128	128	128	128	128	128	128	128	128	128	128	128	128	128	128	128
96	128	120	96	111	128	111	96	128	96	128	125	96	104	128	120	96	128	96	124	128	96	98	128	128	96	125
64	128	113	64	94	128	95	64	128	64	128	123	64	81	128	113	64	128	64	120	128	64	68	128	128	64	123
32	128	106	32	78	128	78	32	128	32	128	121	32	58	128	106	32	128	32	116	128	32	39	128	128	32	120
0	128	99	0	61	128	62	0	128	0	128	119	0	35	128	99	0	128	0	112	128	0	9	128	128	0	118
255	96	140	255	244	96	96	255	117	255	108	96	216	255	96	96	255	142	255	153	96	165	255	96	96	255	168
223	96	131	223	214	96	96	223	113	223	105	96	192	223	96	96	223	133	223	142	96	151	223	96	96	223	154
191	96	122	191	185	96	96	191	108	191	103	96	168	191	96	96	191	124	191	130	96	137	191	96	96	191	139
159	96	113	159	155	96	96	159	104	159	101	96	144	159	96	96	159	114	159	119	96	123	159	96	96	159	125
128	96	104	128	125	96	96	128	100	128	98	96	120	128	96	96	128	105	128	107	96	109	128	96	96	128	110
96	96	96	96	96	96	96	96	96	96	96	96	96	96	96	96	96	96	96	96	96	96	96	96	96	96	96
64	96	88	64	79	96	79	64	96	64	96	94	64	73	96	89	64	96	64	92	96	64	66	96	96	64	93
32	96	81	32	63	96	63	32	96	32	96	92	32	49	96	81	32	96	32	88	96	32	36	96	96	32	91
0	96	74	0	46	96	46	0	96	0	96	90	0	26	96	74	0	96	0	84	96	0	7	96	96	0	88
255	64	117	255	242	64	64	255	89	255	78	64	208	255	64	64	255	120	255	133	64	147	255	64	64	255	151
223	64	108	223	212	64	64	223	85	223	76	64	184	223	64	64	223	111	223	121	64	133	223	64	64	223	136
191	64	99	191	182	64	64	191	81	191	74	64	160	191	64	64	191	101	191	110	64	119	191	64	64	191	122
159	64	90	159	153	64	64	159	76	159	71	64	136	159	64	64	159	92	159	98	64	105	159	64	64	159	107
128	64	81	128	123	64	64	128	72	128	69	64	112	128	64	64	128	82	128	87	64	91	128	64	64	128	93
96	64	73	96	93	64	64	96	68	96	66	64	88	96	64	64	96	73	96	75	64	78	96	64	64	96	78
64	64	64	64	64	64	64	64	64	64	64	64	64	64	64	64	64	64	64	64	64	64	64	64	64	64	64
32	64	57	32	47	64	47	32	64	32	64	62	32	41	64	57	32	64	32	60	64	32	34	64	64	32	61
0	64	49	0	31	64	31	0	64	0	64	60	0	18	64	50	0	64	0	56	64	0	4	64	64	0	59
255	32	94	255	240	32	32	255	62	255	49	32	200	255	32	32	255	97	255	112	32	129	255	32	32	255	133
223	32	85	223	210	32	32	223	57	223	47	32	176	223	32	32	223	88	223	101	32	115	223	32	32	223	119
191	32	76	191	180	32	32	191	53	191	44	32	152	191	32	32	191	79	191	89	32	101	191	32	32	191	104
159	32	67	159	151	32	32	159	49	159	42	32	128	159	32	32	159	69	159	78	32	87	159	32	32	159	90
128	32	58	128	121	32	32	128	45	128	39	32	104	128	32	32	128	60	128	66	32	73	128	32	32	128	75
96	32	50	96	91	32	32	96	40	96	37	32	80	96	32	32	96	51	96	55	32	60	96	32	32	96	61
64	32	41	64	62	32	32	64	36	64	34	32	56	64	32	32	64	41	64	43	32	46	64	32	32	64	46
32	32	32	32	32	32	32	32	32	32	32	32	32	32	32	32	32	32	32	32	32	32	32	32	32	32	32
0	32	25	0	15	32	15	0	32	0	32	30	0	9	32	25	0	32	0	28	32	0	2	32	32	0	29
255	0	71	255	237	0	0	255	34	255	20	0	192	255	0	0	255	75	255	92	0	111	255	0	0	255	116
223	0	62	223	208	0	0	223	30	223	17	0	168	223	0	0	223	66	223	81	0	97	223	0	0	223	101
191	0	53	191	178	0	0	191	25	191	15	0	144	191	0	0	191	56	191	69	0	83	191	0	0	191	87
159	0	44	159	148	0	0	159	21	159	12	0	120	159	0	0	159	47	159	58	0	69	159	0	0	159	72
128	0	35	128	119	0	0	128	17	128	10	0	96	128	0	0	128	37	128	46	0	55	128	0	0	128	58
96	0	27	96	89	0	0	96	13	96	7	0	72	96	0	0	96	28	96	35	0	41	96	0	0	96	43
64	0	18	64	59	0	0	64	8	64	5	0	48	64	0	0	64	19	64	23	0	28	64	0	0	64	29
32	0	9	32	30	0	0	32	4	32	2	0	24	32	0	0	32	9	32	12	0	14	32	0	0	32	14
0	0	0	0	0	0	0	0	0	0	0	0	0	0	0	0	0	0	0	0	0	0	0	0	0	0	0

% olv*_8bit, 9x9x9 grid

255	255	255	255	255	255	255	255	255	0	0	0	0	0	0	0	0	0
223	245	255	229	223	255	255	223	242	32	32	32	17	17	17	255	255	255
191	235	255	204	191	255	255	191	230	64	64	64	34	34	34	255	0	71
159	224	255	178	159	255	255	159	217	96	96	96	51	51	51	0	255	198
128	214	255	152	128	255	255	128	204	128	128	128	68	68	68	255	237	0
96	204	255	126	96	255	255	96	191	159	159	159	85	85	85	0	123	255
64	194	255	101	64	255	255	64	179	191	191	191	102	102	102	0	255	34
32	184	255	75	32	255	255	32	166	223	223	223	119	119	119	124	0	255
0	174	255	49	0	255	255	0	153	255	255	255	136	136	136			
255	244	223	227	255	223	223	255	243	0	0	0	153	153	153			
223	223	223	223	223	223	223	223	223	32	32	32	170	170	170			
191	213	223	197	191	223	223	191	210	64	64	64	187	187	187			
159	203	223	172	159	223	223	159	198	96	96	96	204	204	204			
128	193	223	146	128	223	223	128	185	128	128	128	221	221	221			
96	182	223	120	96	223	223	96	172	159	159	159	238	238	238			
64	172	223	95	64	223	223	64	159	191	191	191	255	255	255			
32	162	223	69	32	223	223	32	147	223	223	223	0	0	0			
0	152	223	43	0	223	223	0	134	255	255	255	17	17	17			
255	232	191	198	255	191	191	255	230	0	0	0	34	34	34			
223	212	191	195	223	191	191	223	211	32	32	32	51	51	51			
191	191	191	191	191	191	191	191	191	64	64	64	68	68	68			
159	181	191	166	159	191	191	159	179	96	96	96	85	85	85			
128	171	191	140	128	191	191	128	166	128	128	128	102	102	102			
96	161	191	114	96	191	191	96	153	159	159	159	119	119	119			
64	151	191	88	64	191	191	64	140	191	191	191	136	136	136			
32	140	191	63	32	191	191	32	128	223	223	223	153	153	153			
0	130	191	37	0	191	191	0	115	255	255	255	170	170	170			
255	221	159	170	255	159	159	255	218	0	0	0	187	187	187			
223	201	159	167	223	159	159	223	199	32	32	32	204	204	204			
191	180	159	163	191	159	159	191	179	64	64	64	221	221	221			
159	159	159	159	159	159	159	159	159	96	96	96	238	238	238			
128	149	159	134	128	159	159	128	147	128	128	128	255	255	255			
96	139	159	108	96	159	159	96	134	159	159	159	0	0	0			
64	129	159	82	64	159	159	64	121	191	191	191	17	17	17			
32	119	159	56	32	159	159	32	108	223	223	223	34	34	34			
0	108	159	31	0	159	159	0	96	255	255	255	51	51	51			
255	210	128	142	255	128	128	255	206				68	68	68			
223	189	128	138	223	128	128	223	186				85	85	85			
191	169	128	135	191	128	128	191	167				102	102	102			
159	148	128	131	159	128	128	159	147				119	119	119			
128	128	128	128	128	128	128	128	128				136	136	136			
96	117	128	102	96	128	128	96	115				153	153	153			
64	107	128	76	64	128	128	64	102				170	170	170			
32	97	128	50	32	128	128	32	89				187	187	187			
0	87	128	25	0	128	128	0	77				204	204	204			
255	199	96	114	255	96	96	255	194				221	221	221			
223	178	96	110	223	96	96	223	174				238	238	238			
191	157	96	106	191	96	96	191	154				255	255	255			
159	137	96	103	159	96	96	159	135				0	0	0			
128	116	96	99	128	96	96	128	115				17	17	17			
96	96	96	96	96	96	96	96	96				34	34	34			
64	85	96	70	64	96	96	64	83				51	51	51			
32	75	96	44	32	96	96	32	70				68	68	68			
0	65	96	18	0	96	96	0	57				85	85	85			
255	187	64	85	255	64	64	255	181				102	102	102			
223	167	64	82	223	64	64	223	162				119	119	119			
191	146	64	78	191	64	64	191	142				136	136	136			
159	126	64	75	159	64	64	159	123				153	153	153			
128	105	64	71	128	64	64	128	103				170	170	170			
96	84	64	67	96	64	64	96	83				187	187	187			
64	64	64	64	64	64	64	64	64				204	204	204			
32	54	64	38	32	64	64	32	51				221	221	221			
0	43	64	12	0	64	64	0	38				238	238	238			
255	176	32	57	255	32	32	255	169				255	255	255			
223	155	32	53	223	32	32	223	150									
191	135	32	50	191	32	32	191	130									
159	114	32	46	159	32	32	159	110									
128	94	32	43	128	32	32	128	91									
96	73	32	39	96	32	32	96	71									
64	52	32	35	64	32	32	64	51									
32	32	32	32	32	32	32	32	32									
0	22	32	6	0	32	32	0	19									
255	165	0	29	255	0	0	255	157									
223	144	0	25	223	0	0	223	137									
191	124	0	22	191	0	0	191	118									
159	103	0	18	159	0	0	159	98									
128	82	0	14	128	0	0	128	78									
96	62	0	11	96	0	0	96	59									
64	41	0	7	64	0	0	64	39									
32	21	0	4	32	0	0	32	20									
0	0	0	0	0	0	0	0	0									

%LAB*a,CIE			O:47.9	65.4	50.5	Y:90.4	-10.3	91.8	L:50.9	-62.8	35.0	C:58.6	-30.3	-45.0	V:25.7	31.1	-44.4	M:48.1	75.3	-8.4	N:18.0	0.0	0.0	W:95.4	0.0	0.0
95.4	0.0	0.0	95.4	0.0	0.0	95.4	0.0	0.0	95.4	0.0	0.0	95.4	0.0	0.0	95.4	0.0	0.0	95.4	0.0	0.0	95.4	0.0	0.0	95.4	0.0	0.0
90.6	-4.7	-3.5	88.7	0.2	-5.6	87.8	6.1	-3.7	90.7	-4.1	-5.0	87.9	1.6	-5.6	88.7	7.8	-2.4	90.2	-2.7	-5.6	87.1	3.2	-5.6	89.5	9.3	-0.5
85.8	-9.3	-7.0	82.0	0.3	-11.2	80.2	12.2	-7.5	86.1	-8.1	-9.9	80.4	3.2	-11.1	81.9	15.5	-4.8	85.0	-5.4	-11.2	78.7	6.5	-11.1	83.6	18.6	-1.0
81.0	-14.0	-10.5	75.2	0.5	-16.8	72.7	18.3	-11.2	81.4	-12.2	-14.9	73.0	4.8	-16.7	75.2	23.3	-7.2	79.9	-8.1	-16.9	70.3	9.7	-16.7	77.7	27.9	-1.4
76.2	-18.6	-14.0	68.5	0.7	-22.4	65.1	24.5	-14.9	76.8	-16.3	-19.8	65.5	6.4	-22.3	68.4	31.0	-9.6	74.7	-10.8	-22.5	62.0	12.9	-22.2	71.8	37.3	-1.9
71.4	-23.3	-17.5	61.8	0.8	-27.9	57.5	30.6	-18.7	72.1	-20.3	-24.8	58.0	8.0	-27.9	61.7	38.8	-12.0	69.5	-13.5	-28.1	53.6	16.2	-27.8	65.9	46.6	-2.4
66.6	-27.9	-21.0	55.1	1.0	-33.5	49.9	36.7	-22.4	67.4	-24.4	-29.8	50.5	9.6	-33.4	54.9	46.5	-14.4	64.3	-16.2	-33.7	45.3	19.4	-33.3	59.9	55.9	-2.9
61.8	-32.6	-24.5	48.4	1.2	-39.1	42.3	42.8	-26.1	62.8	-28.5	-34.7	43.0	11.2	-39.0	48.2	54.3	-16.8	59.1	-18.9	-39.3	36.9	22.6	-38.9	54.0	65.2	-3.4
57.0	-37.2	-28.0	41.6	1.4	-44.7	34.8	48.9	-29.9	58.1	-32.5	-39.7	35.5	12.7	-44.6	41.4	62.0	-19.2	53.9	-21.6	-44.9	28.5	25.8	-44.5	48.1	74.5	-3.8
89.5	8.5	4.1	94.3	-0.4	11.0	90.1	-7.0	2.2	89.9	7.4	6.7	93.2	-3.3	9.3	90.2	-6.3	0.4	91.3	4.9	8.1	91.7	-5.4	7.1	90.4	-5.7	-1.0
85.7	0.0	0.0	85.7	0.0	0.0	85.7	0.0	0.0	85.7	0.0	0.0	85.7	0.0	0.0	85.7	0.0	0.0	85.7	0.0	0.0	85.7	0.0	0.0	85.7	0.0	0.0
80.9	-4.7	-3.5	79.0	0.2	-5.6	78.2	6.1	-3.7	81.1	-4.1	-5.0	78.3	1.6	-5.6	79.0	7.8	-2.4	80.5	-2.7	-5.6	77.4	3.2	-5.6	79.8	9.3	-0.5
76.1	-9.3	-7.0	72.3	0.3	-11.2	70.6	12.2	-7.5	76.4	-8.1	-9.9	70.8	3.2	-11.1	72.2	15.5	-4.8	75.4	-5.4	-11.2	69.0	6.5	-11.1	73.9	18.6	-1.0
71.3	-14.0	-10.5	65.6	0.5	-16.8	63.0	18.3	-11.2	71.7	-12.2	-14.9	63.3	4.8	-16.7	65.5	23.3	-7.2	70.2	-8.1	-16.9	60.7	9.7	-16.7	68.0	27.9	-1.4
66.5	-18.6	-14.0	58.9	0.7	-22.4	55.4	24.5	-14.9	67.1	-16.3	-19.8	55.8	6.4	-22.3	58.7	31.0	-9.6	65.0	-10.8	-22.5	52.3	12.9	-22.2	62.1	37.3	-1.9
61.7	-23.3	-17.5	52.1	0.8	-27.9	47.8	30.6	-18.7	62.4	-20.3	-24.8	48.3	8.0	-27.9	52.0	38.8	-12.0	59.8	-13.5	-28.1	43.9	16.2	-27.8	56.2	46.6	-2.4
56.9	-27.9	-21.0	45.4	1.0	-33.5	40.3	36.7	-22.4	57.8	-24.4	-29.8	40.8	9.6	-33.4	45.2	46.5	-14.4	54.6	-16.2	-33.7	35.6	19.4	-33.3	50.3	55.9	-2.9
52.1	-32.6	-24.5	38.7	1.2	-39.1	32.7	42.8	-26.1	53.1	-28.5	-34.7	33.4	11.2	-39.0	38.5	54.3	-16.8	49.4	-18.9	-39.3	27.2	22.6	-38.9	44.4	65.2	-3.4
83.6	17.1	8.1	93.2	-0.9	22.0	84.7	-14.0	4.5	84.4	14.8	13.5	91.1	-6.7	18.5	85.0	-12.5	0.9	87.2	9.8	16.2	88.0	-10.7	14.1	85.3	-11.4	-1.9
79.8	8.5	4.1	84.6	-0.4	11.0	80.4	-7.0	2.2	80.2	7.4	6.7	83.6	-3.3	9.3	80.5	-6.3	0.4	81.6	4.9	8.1	82.0	-5.4	7.1	80.7	-5.7	-1.0
76.1	0.0	0.0	76.1	0.0	0.0	76.1	0.0	0.0	76.1	0.0	0.0	76.1	0.0	0.0	76.1	0.0	0.0	76.1	0.0	0.0	76.1	0.0	0.0	76.1	0.0	0.0
71.3	-4.7	-3.5	69.3	0.2	-5.6	68.5	6.1	-3.7	71.4	-4.1	-5.0	68.6	1.6	-5.6	69.3	7.8	-2.4	70.9	-2.7	-5.6	67.7	3.2	-5.6	70.1	9.3	-0.5
66.5	-9.3	-7.0	62.6	0.3	-11.2	60.9	12.2	-7.5	66.7	-8.1	-9.9	61.1	3.2	-11.1	62.6	15.5	-4.8	65.7	-5.4	-11.2	59.3	6.5	-11.1	64.2	18.6	-1.0
61.6	-14.0	-10.5	55.9	0.5	-16.8	53.3	18.3	-11.2	62.1	-12.2	-14.9	53.6	4.8	-16.7	55.8	23.3	-7.2	60.5	-8.1	-16.9	51.0	9.7	-16.7	58.3	27.9	-1.4
56.8	-18.6	-14.0	49.2	0.7	-22.4	45.7	24.5	-14.9	57.4	-16.3	-19.8	46.1	6.4	-22.3	49.1	31.0	-9.6	55.3	-10.8	-22.5	42.6	12.9	-22.2	52.4	37.3	-1.9
52.0	-23.3	-17.5	42.5	0.8	-27.9	38.2	30.6	-18.7	52.7	-20.3	-24.8	38.6	8.0	-27.9	42.3	38.8	-12.0	50.1	-13.5	-28.1	34.3	16.2	-27.8	46.5	46.6	-2.4
47.2	-27.9	-21.0	35.7	1.0	-33.5	30.6	36.7	-22.4	48.1	-24.4	-29.8	31.2	9.6	-33.4	35.6	46.5	-14.4	44.9	-16.2	-33.7	25.9	19.4	-33.3	40.6	55.9	-2.9
77.6	25.6	12.2	92.1	-1.3	33.0	79.3	-21.0	6.7	78.9	22.3	20.2	88.9	-10.0	27.8	79.9	-18.8	1.3	83.1	14.7	24.3	84.3	-16.1	21.2	80.3	-17.1	-2.9
73.9	17.1	8.1	83.5	-0.9	22.0	75.0	-14.0	4.5	74.7	14.8	13.5	81.4	-6.7	18.5	75.4	-12.5	0.9	77.6	9.8	16.2	78.3	-10.7	14.1	75.6	-11.4	-1.9
70.1	8.5	4.1	75.0	-0.4	11.0	70.7	-7.0	2.2	70.5	7.4	6.7	73.9	-3.3	9.3	70.9	-6.3	0.4	72.0	4.9	8.1	72.4	-5.4	7.1	71.0	-5.7	-1.0
66.4	0.0	0.0	66.4	0.0	0.0	66.4	0.0	0.0	66.4	0.0	0.0	66.4	0.0	0.0	66.4	0.0	0.0	66.4	0.0	0.0	66.4	0.0	0.0	66.4	0.0	0.0
61.6	-4.7	-3.5	59.7	0.2	-5.6	58.8	6.1	-3.7	61.7	-4.1	-5.0	58.9	1.6	-5.6	59.6	7.8	-2.4	61.2	-2.7	-5.6	58.0	3.2	-5.6	60.5	9.3	-0.5
56.8	-9.3	-7.0	52.9	0.3	-11.2	51.2	12.2	-7.5	57.1	-8.1	-9.9	51.4	3.2	-11.1	52.9	15.5	-4.8	56.0	-5.4	-11.2	49.7	6.5	-11.1	54.6	18.6	-1.0
52.0	-14.0	-10.5	46.2	0.5	-16.8	43.6	18.3	-11.2	52.4	-12.2	-14.9	43.9	4.8	-16.7	46.1	23.3	-7.2	50.8	-8.1	-16.9	41.3	9.7	-16.7	48.6	27.9	-1.4
47.2	-18.6	-14.0	39.5	0.7	-22.4	36.1	24.5	-14.9	47.7	-16.3	-19.8	36.5	6.4	-22.3	39.4	31.0	-9.6	45.6	-10.8	-22.5	32.9	12.9	-22.2	42.7	37.3	-1.9
42.4	-23.3	-17.5	32.8	0.8	-27.9	28.5	30.6	-18.7	43.1	-20.3	-24.8	29.0	8.0	-27.9	32.6	38.8	-12.0	40.5	-13.5	-28.1	24.6	16.2	-27.8	36.8	46.6	-2.4
71.7	34.2	16.3	91.0	-1.8	44.0	74.0	-28.0	9.0	73.4	29.7	26.9	86.7	-13.3	37.0	74.7	-25.0	1.8	79.0	19.6	32.4	80.6	-21.5	28.2	75.2	-22.8	-3.8
68.0	25.6	12.2	82.4	-1.3	33.0	69.7	-21.0	6.7	69.2	22.3	20.2	79.2	-10.0	27.8	70.2	-18.8	1.3	73.5	14.7	24.3	74.6	-16.1	21.2	70.6	-17.1	-2.9
64.2	17.1	8.1	73.9	-0.9	22.0	65.3	-14.0	4.5	65.0	14.8	13.5	71.7	-6.7	18.5	65.7	-12.5	0.9	67.9	9.8	16.2	68.7	-10.7	14.1	66.0	-11.4	-1.9
60.5	8.5	4.1	65.3	-0.4	11.0	61.0	-7.0	2.2	60.9	7.4	6.7	64.2	-3.3	9.3	61.2	-6.3	0.4	62.3	4.9	8.1	62.7	-5.4	7.1	61.3	-5.7	-1.0
56.7	0.0	0.0	56.7	0.0	0.0	56.7	0.0	0.0	56.7	0.0	0.0	56.7	0.0	0.0	56.7	0.0	0.0	56.7	0.0	0.0	56.7	0.0	0.0	56.7	0.0	0.0
51.9	-4.7	-3.5	50.0	0.2	-5.6	49.1	6.1	-3.7	52.0	-4.1	-5.0	49.2	1.6	-5.6	50.0	7.8	-2.4	51.5	-2.7	-5.6	48.4	3.2	-5.6	50.8	9.3	-0.5
47.1	-9.3	-7.0	43.3	0.3	-11.2	41.5	12.2	-7.5	47.4	-8.1	-9.9	41.7	3.2	-11.1	43.2	15.5	-4.8	46.3	-5.4	-11.2	40.0	6.5	-11.1	44.9	18.6	-1.0
42.3	-14.0	-10.5	36.5	0.5	-16.8	34.0	18.3	-11.2	42.7	-12.2	-14.9	34.3	4.8	-16.7	36.5	23.3	-7.2	41.2	-8.1	-16.9	31.6	9.7	-16.7	39.0	27.9	-1.4
37.5	-18.6	-14.0	29.8	0.7	-22.4	26.4	24.5	-14.9	38.1	-16.3	-19.8	26.8	6.4	-22.3	29.7	31.0	-9.6	36.0	-10.8	-22.5	23.3	12.9	-22.2	33.1	37.3	-1.9
65.8	42.7	20.4	89.9	-2.2	55.1	68.6	-34.9	11.2	67.9	37.1	33.6	84.6	-16.7	46.3	69.5	-31.3	2.2	74.9	24.4	40.5	76.9	-26.8	35.3	70.2	-28.4	-4.8
62.0	34.2	16.3	81.3	-1.8	44.0	64.3	-28.0	9.0	63.7	29.7	26.9	77.1	-13.3	37.0	65.0	-25.0	1.8	69.4	19.6	32.4	70.9	-21.5	28.2	65.5	-22.8	-3.8
58.3	25.6	12.2	72.8	-1.3	33.0	60.0	-21.0	6.7	59.5	22.3	20.2	69.6	-10.0	27.8	60.5	-18.8	1.3	63.8	14.7	24.3	65.0	-16.1	21.2	60.9	-17.1	-2.9
54.5	17.1	8.1	64.2	-0.9	22.0	55.7	-14.0	4.5	55.4	14.8	13.5	62.1	-6.7	18.5	56.0	-12.5	0.9	58.2	9.8	16.2	59.0	-10.7	14.1	56.3	-11.4	-1.9
50.8	8.5	4.1	55.6	-0.4	11.0	51.4	-7.0	2.2	51.2	7.4	6.7	54.5	-3.3	9.3	51.5	-6.3	0.4	52.6	4.9	8.1	53.0	-5.4	7.1	51.7	-5.7	-1.0
47.0	0.0	0.0	47.0	0.0	0.0	47.0	0.0	0.0	47.0	0.0	0.0	47.0	0.0	0.0	47.0	0.0	0.0	47.0	0.0	0.0	47.0	0.0	0.0	47.0	0.0	0.0
42.2	-4.7	-3.5	40.3	0.2	-5.6	39.5	6.1	-3.7	42.4	-4.1	-5.0	39.6	1.6	-5.6	40.3	7.8	-2.4	41.8	-2.7	-5.6	38.7	3.2	-5.6	41.1	9.3	-0.5
37.4	-9.3	-7.0	33.6	0.3	-11.2	31.9	12.2	-7.5	37.7	-8.1	-9.9	32.1	3.2	-11.1	33.5	15.5	-4.8	36.7	-5.4	-11.2	30.3	6.5	-11.1	35.2	18.6	-1.0
32.6	-14.0	-10.5	26.9	0.5	-16.8	24.3	18.3	-11.2	33.0	-12.2	-14.9	24.6	4.8	-16.7	26.8	23.3	-7.2	31.5	-8.1	-16.9	22.0	9.7	-16.7	29.3	27.9	-1.4
59.9	51.3	24.4	88.8	-2.7	66.1	63.3	-41.9	13.4	62.3	44.5	40.4	82.4	-20.0	55.5	64.3	-37.6	2.7	70.9	29.3	48.6	73.2	-32.2	42.3	65.1	-34.1	-5.8
56.1	42.7	20.4	80.2	-2.2	55.1	58.9	-34.9	11.2	58.2	37.1	33.6	74.9	-16.7	46.3	59.8	-31.3	2.2	65.3	24.4	40.5	67.2	-26.8	35.3	60.5	-28.4	-4.8
52.4	34.2	16.3	71.7	-1.8	44.0	54.6	-28.0	9.0	54.0	29.7	26.9	67.4	-13.3	37.0	55.3	-25.0	1.8	59.7	19.6	32.4	61.3	-21.5	28.2	55.9	-22.8	-3.8
48.6	25.6	12.2	63.1	-1.3	33.0	50.3	-21.0	6.7	49.9	22.3	20.2	59.9	-10.0	27.8	50.8	-18.8	1.3	54.1	14.7	24.3	55.3	-16.1	21.2	51.2	-17.1	-2.9
44.9	17.1	8.1	54.5	-0.9	22.0	46.0	-14.0	4.5	45.7	14.8	13.5	52.4	-6.7	18.5	46.3	-12.5	0.9	48.5	9.8	16.2	49.3	-10.7	14.1	46.6	-11.4	-1.9
41.1	8.5	4.1	45.9	-0.4	11.0	41.7	-7.0	2.2	41.5	7.4	6.7	44.9	-3.3	9.3	41.8	-6.3	0.4	42.9	4.9	8.1	43.3	-5.4	7.1	42.0	-5.7	-1.0
37.4	0.0	0.0	37.4	0.0	0.0	37.4	0.0	0.0	37.4	0.0	0.0	37.4	0.0	0.0	37.4	0.0	0.0	37.4	0.0	0.0	37.4	0.0	0.0	37.4	0.0	0.0
32.6	-4.7	-3.5	30.6	0.2	-5.6	29.8	6.1	-3.7	32.7	-4.1	-5.0	29.9	1.6	-5.6	30.6	7.8	-2.4	32.2	-2.7	-5.6	29.0	3.2	-5.6	31.4	9.3	-0.5
27.8	-9.3	-7.0	23.9	0.3	-11.2	22.2	12.2	-7.5	28.0	-8.1	-9.9	22.4	3.2	-11.1	23.9	15.5	-4.8	27.0	-5.4	-11.2	20.6	6.5	-11.1	25.5	18.6	-1.0
53.9	59.8	28.5	87.7	-3.1	77.1	57.9	-48.9	15.7	56.8	51.9	47.1	80.2	-23.3	64.8	59.1	-43.8	3.1	66.8	34.2	56.7	69.5	-37.6	49.4	60.1	-39.8	-6.7
50.2	51.3	24.4	79.1	-2.7	66.1	53.6	-41.9	13.4	52.7	44.5	40.4	72.7	-20.0	55.5	54.6	-37.6	2.7	61.2	29.3	48.6	63.6	-32.2	42.3	55.4	-34.1	-5.8
46.4	42.7	20.4	70.6	-2.2	55.1	49.3	-34.9	11.2	48.5	37.1	33.6	65.2	-16.7	46.3	50.1	-31.3	2.2	55.6	24.4	40.5	57.6	-26.8	35.3	50.8	-28.4	-4.8
42.7	34.2	16.3	62.0	-1.8	44.0	45.0	-28.0	9.0	44.3	29.7	26.9	57.7	-13.3	37.0	45.6	-25.0	1.8	50.0	19.6	32.4	51.6	-21.5	28.2	46.2	-22.8	-3.8
38.9	25.6	12.2	53.4	-1.3	33.0	40.6	-21.0	6.7	40.2	22.3	20.2	50.2	-10.0	27.8	41.2	-18.8	1.3	44.4	14.7	24.3	45.6	-16.1	21.2	41.6	-17.1	-2.9
35.2	17.1	8.1	44.8	-0.9	22.0	36.3	-14.0	4.5	36.0	14.8	13.5	42.7	-6.7	18.5	36.7	-12.5	0.9	38.9	9.8	16.2	39.6	-10.7	14.1	36.9	-11.4	-1.9
31.4	8.5	4.1	36.3	-0.4	11.0	32.0	-7.0	2.2	31.8	7.4	6.7	35.2	-3.3	9.3	32.2	-6.3	0.4	33.3	4.9	8.1	33.7	-5.4	7.1	32.3	-5.7	-1.0
27.7	0.0	0.0	27.7	0.0	0.0	27.7	0.0	0.0	27.7	0.0	0.0	27.7	0.0	0.0	27.7	0.0	0.0	27.7	0.0	0.0	27.7	0.0	0.0	27.7	0.0	0.0
22.9	-4.7	-3.5	21.0	0.2	-5.6	20.1	6.1	-3.7	23.0	-4.1	-5.0	20.2	1.6	-5.6	20.9	7.8	-2.4	22.5	-2.7	-5.6	19.3	3.2	-5.6	21.8	9.3	-0.5
48.0	68.4	32.6	86.6	-3.6	88.1	52.5	-55.9	17.9	51.3	59.4	53.8	78.1	-26.6	74.1	53.9	-50.1	3.6	62.7	39.1	64.8	65.8	-42.9	56.4	55.0	-45.5	-7.7
44.2	59.8	28.5	78.0	-3.1	77.1	48.2	-48.9	15.7	47.2	51.9	47.1	70.6	-23.3	64.8	49.4	-43.8	3.1	57.1	34.2	56.7	59.9	-37.6	49.4	50.4	-39.8	-6.7
40.5	51.3	24.4	69.5	-2.7	66.1	43.9	-41.9	13.4	43.0	44.5	40.4	63.1	-20.0	55.5	44.9	-37.6	2.7	51.5	29.3	48.6	53.9	-32.2	42.3	45.8	-34.1	-5.8
36.8	42.7	20.4	60.9	-2.2	55.1	39.6	-34.9	11.2	38.8	37.1	33.6	55.5	-16.7	46.3	40.5	-31.3	2.2	45.9	24.4	40.5	47.9	-26.8	35.3	41.1	-28.4	-4.8
33.0	34.2	16.3	52.3	-1.8	44.0	35.3	-28.0	9.0	34.7	29.7	26.9	48.0	-13.3	37.0	36.0	-25.0	1.8	40.3	19.6	32.4	41.9	-21.5	28.2	36.5	-22.8	-3.8
29.3	25.6	12.2	43.7	-1.3	33.0	31.0	-21.0	6.7	30.5	22.3	20.2	40.5	-10.0	27.8	31.5	-18.8	1.3	34.8	14.7	24.3	35.9	-16.1	21.2	31.9	-17.1	-2.9
25.5	17.1	8.1	35.2	-0.9	22.0	26.6	-14.0	4.5	26.3	14.8	13.5	33.0	-6.7	18.5	27.0	-12.5	0.9	29.2	9.8	16.2	30.0	-10.7	14.1	27.3	-11.4	-1.9
21.8	8.5	4.1	26.6	-0.4	11.0	22.3	-7.0	2.2	22.2	7.4	6.7	25.5	-3.3	9.3	22.5	-6.3	0.4	23.6	4.9	8.1	24.0	-5.4	7.1	22.6	-5.7	-1.0
18.0	0.0	0.0	18.0	0.0	0.0	18.0	0.0	0.0	18.0	0.0	0.0	18.0	0.0	0.0	18.0	0.0	0.0	18.0	0.0	0.0	18.0	0.0	0.0	18.0	0.0	0.0
%XYZa,CIE			O:30.1	16.7	2.9	Y:68.5	77.1	10.5	L:8.7	19.2	7.1	C:18.8	26.6	71.3	V:7.1	4.7	21.4	M:33.1	16.9	22.9	N:2.4	2.5	2.7	W:84.2	88.6	96.5

%LAB*a,CIE	O:47.9 65.4 50.5	Y:90.4 -10.3 91.8	L:50.9 -62.8 35.0	C:58.6 -30.3 -45.0	V:25.7 31.1 -44.4	M:48.1 75.3 -8.4	N:18.0 0.0 0.0	W:95.4 0.0 0.0
95.4 0.0 0.0	95.4 0.0 0.0	95.4 0.0 0.0	18.0 0.0 0.0	18.0 0.0 0.0	18.0 0.0 0.0			
89.4 -1.2 -5.6	87.1 4.7 -4.8	89.5 8.9 1.8	27.7 0.0 0.0	23.2 0.0 0.0	95.4 0.0 0.0			
83.4 -2.4 -11.2	78.9 9.5 -9.7	83.6 17.9 3.6	37.4 0.0 0.0	28.3 0.0 0.0	48.0 68.4 68.4			
77.4 -3.6 -16.8	70.6 14.2 -14.5	77.7 26.8 5.3	47.0 0.0 0.0	33.5 0.0 0.0	57.0 -37.2 -37.2			
71.4 -4.7 -22.4	62.3 19.0 -19.4	71.7 35.7 7.1	56.7 0.0 0.0	38.7 0.0 0.0	86.6 -3.6 -3.6			
65.4 -5.9 -28.0	54.0 23.7 -24.2	65.8 44.7 8.9	66.4 0.0 0.0	43.8 0.0 0.0	41.6 1.4 1.4			
59.4 -7.1 -33.6	45.8 28.5 -29.1	59.9 53.6 10.7	76.1 0.0 0.0	49.0 0.0 0.0	52.5 -55.9 -55.9			
53.4 -8.3 -39.2	37.5 33.2 -33.9	54.0 62.5 12.5	85.7 0.0 0.0	54.1 0.0 0.0	34.8 48.9 48.9			
47.4 -9.5 -44.8	29.2 38.0 -38.8	48.1 71.5 14.2	95.4 0.0 0.0	59.3 0.0 0.0				
92.7 2.4 9.4	90.3 -7.2 5.1	90.5 -5.2 -2.2	18.0 0.0 0.0	64.5 0.0 0.0				
85.7 0.0 0.0	85.7 0.0 0.0	85.7 0.0 0.0	27.7 0.0 0.0	69.6 0.0 0.0				
79.7 -1.2 -5.6	77.5 4.7 -4.8	79.8 8.9 1.8	37.4 0.0 0.0	74.8 0.0 0.0				
73.7 -2.4 -11.2	69.2 9.5 -9.7	73.9 17.9 3.6	47.0 0.0 0.0	79.9 0.0 0.0				
67.7 -3.6 -16.8	60.9 14.2 -14.5	68.0 26.8 5.3	56.7 0.0 0.0	85.1 0.0 0.0				
61.8 -4.7 -22.4	52.6 19.0 -19.4	62.1 35.7 7.1	66.4 0.0 0.0	90.3 0.0 0.0				
55.8 -5.9 -28.0	44.4 23.7 -24.2	56.1 44.7 8.9	76.1 0.0 0.0	95.4 0.0 0.0				
49.8 -7.1 -33.6	36.1 28.5 -29.1	50.2 53.6 10.7	85.7 0.0 0.0	18.0 0.0 0.0				
43.8 -8.3 -39.2	27.8 33.2 -33.9	44.3 62.5 12.5	95.4 0.0 0.0	23.2 0.0 0.0				
90.0 4.9 18.9	85.3 -14.4 10.2	85.6 -10.3 -4.5	18.0 0.0 0.0	28.3 0.0 0.0				
83.0 2.4 9.4	80.7 -7.2 5.1	80.8 -5.2 -2.2	27.7 0.0 0.0	33.5 0.0 0.0				
76.1 0.0 0.0	76.1 0.0 0.0	76.1 0.0 0.0	37.4 0.0 0.0	38.7 0.0 0.0				
70.1 -1.2 -5.6	67.8 4.7 -4.8	70.1 8.9 1.8	47.0 0.0 0.0	43.8 0.0 0.0				
64.1 -2.4 -11.2	59.5 9.5 -9.7	64.2 17.9 3.6	56.7 0.0 0.0	49.0 0.0 0.0				
58.1 -3.6 -16.8	51.2 14.2 -14.5	58.3 26.8 5.3	66.4 0.0 0.0	54.1 0.0 0.0				
52.1 -4.7 -22.4	43.0 19.0 -19.4	52.4 35.7 7.1	76.1 0.0 0.0	59.3 0.0 0.0				
46.1 -5.9 -28.0	34.7 23.7 -24.2	46.5 44.7 8.9	85.7 0.0 0.0	64.5 0.0 0.0				
40.1 -7.1 -33.6	26.4 28.5 -29.1	40.5 53.6 10.7	95.4 0.0 0.0	69.6 0.0 0.0				
87.3 7.3 28.3	80.2 -21.6 15.3	80.6 -15.5 -6.7	18.0 0.0 0.0	74.8 0.0 0.0				
80.3 4.9 18.9	75.6 -14.4 10.2	75.9 -10.3 -4.5	27.7 0.0 0.0	79.9 0.0 0.0				
73.3 2.4 9.4	71.0 -7.2 5.1	71.1 -5.2 -2.2	37.4 0.0 0.0	85.1 0.0 0.0				
66.4 0.0 0.0	66.4 0.0 0.0	66.4 0.0 0.0	47.0 0.0 0.0	90.3 0.0 0.0				
60.4 -1.2 -5.6	58.1 4.7 -4.8	60.5 8.9 1.8	56.7 0.0 0.0	95.4 0.0 0.0				
54.4 -2.4 -11.2	49.8 9.5 -9.7	54.5 17.9 3.6	66.4 0.0 0.0	18.0 0.0 0.0				
48.4 -3.6 -16.8	41.6 14.2 -14.5	48.6 26.8 5.3	76.1 0.0 0.0	23.2 0.0 0.0				
42.4 -4.7 -22.4	33.3 19.0 -19.4	42.7 35.7 7.1	85.7 0.0 0.0	28.3 0.0 0.0				
36.4 -5.9 -28.0	25.0 23.7 -24.2	36.8 44.7 8.9	95.4 0.0 0.0	33.5 0.0 0.0				
84.6 9.7 37.8	75.1 -28.8 20.3	75.7 -20.7 -8.9		38.7 0.0 0.0				
77.6 7.3 28.3	70.5 -21.6 15.3	71.0 -15.5 -6.7		43.8 0.0 0.0				
70.6 4.9 18.9	65.9 -14.4 10.2	66.2 -10.3 -4.5		49.0 0.0 0.0				
63.7 2.4 9.4	61.3 -7.2 5.1	61.5 -5.2 -2.2		54.1 0.0 0.0				
56.7 0.0 0.0	56.7 0.0 0.0	56.7 0.0 0.0		59.3 0.0 0.0				
50.7 -1.2 -5.6	48.4 4.7 -4.8	50.8 8.9 1.8		64.5 0.0 0.0				
44.7 -2.4 -11.2	40.2 9.5 -9.7	44.9 17.9 3.6		69.6 0.0 0.0				
38.7 -3.6 -16.8	31.9 14.2 -14.5	39.0 26.8 5.3		74.8 0.0 0.0				
32.7 -4.7 -22.4	23.6 19.0 -19.4	33.0 35.7 7.1		79.9 0.0 0.0				
81.9 12.1 47.2	70.1 -36.0 25.4	70.8 -25.9 -11.1		85.1 0.0 0.0				
74.9 9.7 37.8	65.5 -28.8 20.3	66.0 -20.7 -8.9		90.3 0.0 0.0				
67.9 7.3 28.3	60.9 -21.6 15.3	61.3 -15.5 -6.7		95.4 0.0 0.0				
61.0 4.9 18.9	56.3 -14.4 10.2	56.5 -10.3 -4.5		18.0 0.0 0.0				
54.0 2.4 9.4	51.6 -7.2 5.1	51.8 -5.2 -2.2		23.2 0.0 0.0				
47.0 0.0 0.0	47.0 0.0 0.0	47.0 0.0 0.0		28.3 0.0 0.0				
41.0 -1.2 -5.6	38.8 4.7 -4.8	41.1 8.9 1.8		33.5 0.0 0.0				
35.0 -2.4 -11.2	30.5 9.5 -9.7	35.2 17.9 3.6		38.7 0.0 0.0				
29.0 -3.6 -16.8	22.2 14.2 -14.5	29.3 26.8 5.3		43.8 0.0 0.0				
79.2 14.6 56.7	65.0 -43.2 30.5	65.8 -31.0 -13.4		49.0 0.0 0.0				
72.2 12.1 47.2	60.4 -36.0 25.4	61.1 -25.9 -11.1		54.1 0.0 0.0				
65.2 9.7 37.8	55.8 -28.8 20.3	56.4 -20.7 -8.9		59.3 0.0 0.0				
58.3 7.3 28.3	51.2 -21.6 15.3	51.6 -15.5 -6.7		64.5 0.0 0.0				
51.3 4.9 18.9	46.6 -14.4 10.2	46.9 -10.3 -4.5		69.6 0.0 0.0				
44.3 2.4 9.4	42.0 -7.2 5.1	42.1 -5.2 -2.2		74.8 0.0 0.0				
37.4 0.0 0.0	37.4 0.0 0.0	37.4 0.0 0.0		79.9 0.0 0.0				
31.4 -1.2 -5.6	29.1 4.7 -4.8	31.4 8.9 1.8		85.1 0.0 0.0				
25.4 -2.4 -11.2	20.8 9.5 -9.7	25.5 17.9 3.6		90.3 0.0 0.0				
76.4 17.0 66.1	59.9 -50.4 35.6	60.9 -36.2 -15.6		95.4 0.0 0.0				
69.5 14.6 56.7	55.3 -43.2 30.5	56.2 -31.0 -13.4						
62.5 12.1 47.2	50.7 -36.0 25.4	51.4 -25.9 -11.1						
55.5 9.7 37.8	46.1 -28.8 20.3	46.7 -20.7 -8.9						
48.6 7.3 28.3	41.5 -21.6 15.3	41.9 -15.5 -6.7						
41.6 4.9 18.9	36.9 -14.4 10.2	37.2 -10.3 -4.5						
34.7 2.4 9.4	32.3 -7.2 5.1	32.4 -5.2 -2.2						
27.7 0.0 0.0	27.7 0.0 0.0	27.7 0.0 0.0						
21.7 -1.2 -5.6	19.4 4.7 -4.8	21.8 8.9 1.8						
73.7 19.4 75.6	54.9 -57.5 40.7	56.0 -41.4 -17.8						
66.8 17.0 66.1	50.3 -50.4 35.6	51.2 -36.2 -15.6						
59.8 14.6 56.7	45.7 -43.2 30.5	46.5 -31.0 -13.4						
52.8 12.1 47.2	41.0 -36.0 25.4	41.8 -25.9 -11.1						
45.9 9.7 37.8	36.4 -28.8 20.3	37.0 -20.7 -8.9						
38.9 7.3 28.3	31.8 -21.6 15.3	32.3 -15.5 -6.7						
31.9 4.9 18.9	27.2 -14.4 10.2	27.5 -10.3 -4.5						
25.0 2.4 9.4	22.6 -7.2 5.1	22.8 -5.2 -2.2						
18.0 0.0 0.0	18.0 0.0 0.0	18.0 0.0 0.0						
%XYZa,CIE	O:30.1 16.7 2.9	Y:68.5 77.1 10.5	L:8.7 19.2 7.1	C:18.8 26.6 71.3	V:7.1 4.7 21.4	M:33.1 16.9 22.9	N:2.4 2.5 2.7	W:84.2 88.6 96.5

%LAB*a,ICC	O:50.6 68.1 52.6	Y:94.8 -10.7 95.5	L:53.7 -65.4 36.4	C:61.7 -31.6 -46.9	V:27.4 32.4 -46.2	M:50.8 78.4 -8.7	N:19.4 0.0 0.0	W:100.0 0.0 0.0
100.0 0.0 0.0	100.0 0.0 0.0	100.0 0.0 0.0	100.0 0.0 0.0	100.0 0.0 0.0	100.0 0.0 0.0	100.0 0.0 0.0	100.0 0.0 0.0	100.0 0.0 0.0
95.2 -3.9 -5.9	90.9 4.0 -5.8	93.8 9.8 -1.1	94.0 -1.8 -5.8	91.5 5.2 -4.8	93.8 9.5 0.8	93.1 0.1 -5.8	92.1 6.4 -3.8	93.8 9.2 2.6
90.4 -7.9 -11.7	81.9 8.1 -11.6	87.7 19.6 -2.2	88.1 -3.5 -11.7	83.0 10.4 -9.7	87.7 19.0 1.5	86.1 0.1 -11.6	84.3 12.9 -7.6	87.7 18.4 5.2
85.6 -11.8 -17.6	72.8 12.1 -17.3	81.5 29.4 -3.3	82.1 -5.3 -17.5	74.6 15.6 -14.5	81.5 28.5 2.3	79.2 0.2 -17.5	76.4 19.3 -11.5	81.5 27.5 7.7
80.8 -15.8 -23.4	63.7 16.2 -23.1	75.4 39.2 -4.4	76.1 -7.0 -23.4	66.1 20.8 -19.3	75.4 37.9 3.1	72.3 0.2 -23.3	68.6 25.8 -15.3	75.3 36.7 10.3
76.1 -19.7 -29.3	54.6 20.2 -28.9	69.2 49.0 -5.4	70.2 -8.8 -29.2	57.6 26.1 -24.2	69.2 47.4 3.9	65.3 0.3 -29.1	60.7 32.2 -19.1	69.2 45.9 12.9
71.3 -23.7 -35.2	45.6 24.3 -34.7	63.1 58.8 -6.5	64.2 -10.5 -35.0	49.1 31.3 -29.0	63.0 56.9 4.6	58.4 0.3 -34.9	52.9 38.7 -22.9	63.0 55.1 15.5
66.5 -27.6 -41.0	36.5 28.3 -40.5	56.9 68.6 -7.6	58.3 -12.3 -40.9	40.6 36.5 -33.8	56.9 66.4 5.4	51.5 0.4 -40.7	45.0 45.1 -26.8	56.8 64.3 18.0
61.7 -31.6 -46.9	27.4 32.4 -46.2	50.8 78.4 -8.7	52.3 -14.0 -46.7	32.2 41.7 -38.6	50.7 75.9 6.2	44.6 0.4 -46.6	37.2 51.6 -30.6	50.7 73.5 20.6
93.8 8.5 6.6	99.3 -1.3 11.9	94.2 -8.2 4.5	95.2 6.1 7.9	97.7 -3.5 9.6	94.6 -6.7 0.9	96.4 3.9 9.1	96.5 -5.2 7.8	94.8 -5.8 -1.4
89.9 0.0 0.0	89.9 0.0 0.0	89.9 0.0 0.0	89.9 0.0 0.0	89.9 0.0 0.0	89.9 0.0 0.0	89.9 0.0 0.0	89.9 0.0 0.0	89.9 0.0 0.0
85.1 -3.9 -5.9	80.9 4.0 -5.8	83.8 9.8 -1.1	84.0 -1.8 -5.8	81.4 5.2 -4.8	83.8 9.5 0.8	83.0 0.1 -5.8	82.1 6.4 -3.8	83.8 9.2 2.6
80.3 -7.9 -11.7	71.8 8.1 -11.6	77.6 19.6 -2.2	78.0 -3.5 -11.7	73.0 10.4 -9.7	77.6 19.0 1.5	76.1 0.1 -11.6	74.2 12.9 -7.6	77.6 18.4 5.2
75.6 -11.8 -17.6	62.7 12.1 -17.3	71.5 29.4 -3.3	72.0 -5.3 -17.5	64.5 15.6 -14.5	71.4 28.5 2.3	69.1 0.2 -17.5	66.4 19.3 -11.5	71.4 27.5 7.7
70.8 -15.8 -23.4	53.6 16.2 -23.1	65.3 39.2 -4.4	66.1 -7.0 -23.4	56.0 20.8 -19.3	65.3 37.9 3.1	62.2 0.2 -23.3	58.5 25.8 -15.3	65.3 36.7 10.3
66.0 -19.7 -29.3	44.6 20.2 -28.9	59.2 49.0 -5.4	60.1 -8.8 -29.2	47.5 26.1 -24.2	59.1 47.4 3.9	55.3 0.3 -29.1	50.7 32.2 -19.1	59.1 45.9 12.9
61.2 -23.7 -35.2	35.5 24.3 -34.7	53.0 58.8 -6.5	54.1 -10.5 -35.0	39.0 31.3 -29.0	53.0 56.9 4.6	48.3 0.3 -34.9	42.8 38.7 -22.9	52.9 55.1 15.5
56.4 -27.6 -41.0	26.4 28.3 -40.5	46.9 68.6 -7.6	48.2 -12.3 -40.9	30.6 36.5 -33.8	46.8 66.4 5.4	41.4 0.4 -40.7	35.0 45.1 -26.8	46.8 64.3 18.0
87.6 17.0 13.1	98.7 -2.7 23.9	88.4 -16.4 9.1	90.4 12.2 15.8	95.4 -7.0 19.2	89.1 -13.4 1.8	92.9 7.7 18.2	92.9 -10.4 15.6	89.6 -11.5 -2.8
83.7 8.5 6.6	89.3 -1.3 11.9	84.1 -8.2 4.5	85.1 6.1 7.9	87.6 -3.5 9.6	84.5 -6.7 0.9	86.4 3.9 9.1	86.4 -5.2 7.8	84.7 -5.8 -1.4
79.9 0.0 0.0	79.9 0.0 0.0	79.9 0.0 0.0	79.9 0.0 0.0	79.9 0.0 0.0	79.9 0.0 0.0	79.9 0.0 0.0	79.9 0.0 0.0	79.9 0.0 0.0
75.1 -3.9 -5.9	70.8 4.0 -5.8	73.7 9.8 -1.1	73.9 -1.8 -5.8	71.4 5.2 -4.8	73.7 9.5 0.8	72.9 0.1 -5.8	72.0 6.4 -3.8	73.7 9.2 2.6
70.3 -7.9 -11.7	61.7 8.1 -11.6	67.5 19.6 -2.2	67.9 -3.5 -11.7	62.9 10.4 -9.7	67.5 19.0 1.5	66.0 0.1 -11.6	64.1 12.9 -7.6	67.5 18.4 5.2
65.5 -11.8 -17.6	52.6 12.1 -17.3	61.4 29.4 -3.3	62.0 -5.3 -17.5	54.4 15.6 -14.5	61.4 28.5 2.3	59.1 0.2 -17.5	56.3 19.3 -11.5	61.4 27.5 7.7
60.7 -15.8 -23.4	43.6 16.2 -23.1	55.2 39.2 -4.4	56.0 -7.0 -23.4	45.9 20.8 -19.3	55.2 37.9 3.1	52.1 0.2 -23.3	48.4 25.8 -15.3	55.2 36.7 10.3
55.9 -19.7 -29.3	34.5 20.2 -28.9	49.1 49.0 -5.4	50.0 -8.8 -29.2	37.5 26.1 -24.2	49.1 47.4 3.9	45.2 0.3 -29.1	40.6 32.2 -19.1	49.0 45.9 12.9
51.1 -23.7 -35.2	25.4 24.3 -34.7	42.9 58.8 -6.5	44.1 -10.5 -35.0	29.0 31.3 -29.0	42.9 56.9 4.6	38.3 0.3 -34.9	32.7 38.7 -22.9	42.9 55.1 15.5
81.5 25.5 19.7	98.0 -4.0 35.8	82.6 -24.5 13.6	85.5 18.3 23.7	93.2 -10.5 28.8	83.7 -20.1 2.8	89.3 11.6 27.3	89.4 -15.5 23.4	84.3 -17.3 -4.1
77.6 17.0 13.1	88.6 -2.7 23.9	78.3 -16.4 9.1	80.3 12.2 15.8	85.4 -7.0 19.2	79.0 -13.4 1.8	82.8 7.7 18.2	82.8 -10.4 15.6	79.5 -11.5 -2.8
73.7 8.5 6.6	79.2 -1.3 11.9	74.1 -8.2 4.5	75.0 6.1 7.9	77.6 -3.5 9.6	74.4 -6.7 0.9	76.3 3.9 9.1	76.3 -5.2 7.8	74.6 -5.8 -1.4
69.8 0.0 0.0	69.8 0.0 0.0	69.8 0.0 0.0	69.8 0.0 0.0	69.8 0.0 0.0	69.8 0.0 0.0	69.8 0.0 0.0	69.8 0.0 0.0	69.8 0.0 0.0
65.0 -3.9 -5.9	60.7 4.0 -5.8	63.6 9.8 -1.1	63.8 -1.8 -5.8	61.3 5.2 -4.8	63.6 9.5 0.8	62.8 0.1 -5.8	61.9 6.4 -3.8	63.6 9.2 2.6
60.2 -7.9 -11.7	51.6 8.1 -11.6	57.5 19.6 -2.2	57.9 -3.5 -11.7	52.8 10.4 -9.7	57.5 19.0 1.5	55.9 0.1 -11.6	54.1 12.9 -7.6	57.4 18.4 5.2
55.4 -11.8 -17.6	42.6 12.1 -17.3	51.3 29.4 -3.3	51.9 -5.3 -17.5	44.3 15.6 -14.5	51.3 28.5 2.3	49.0 0.2 -17.5	46.2 19.3 -11.5	51.3 27.5 7.7
50.6 -15.8 -23.4	33.5 16.2 -23.1	45.2 39.2 -4.4	45.9 -7.0 -23.4	35.9 20.8 -19.3	45.1 37.9 3.1	42.1 0.2 -23.3	38.4 25.8 -15.3	45.1 36.7 10.3
45.8 -19.7 -29.3	24.4 20.2 -28.9	39.0 49.0 -5.4	40.0 -8.8 -29.2	27.4 26.1 -24.2	39.0 47.4 3.9	35.1 0.3 -29.1	30.5 32.2 -19.1	39.0 45.9 12.9
75.3 34.0 26.3	97.4 -5.3 47.8	76.8 -32.7 18.2	80.7 24.4 31.6	90.9 -14.0 38.4	78.2 -26.8 3.7	85.7 15.4 36.4	85.8 -20.7 31.1	79.1 -23.1 -5.5
71.4 25.5 19.7	88.0 -4.0 35.8	72.5 -24.5 13.6	75.5 18.3 23.7	83.1 -10.5 28.8	73.6 -20.1 2.8	79.2 11.6 27.3	79.3 -15.5 23.4	74.3 -17.3 -4.1
67.5 17.0 13.1	78.5 -2.7 23.9	68.3 -16.4 9.1	70.2 12.2 15.8	75.3 -7.0 19.2	69.0 -13.4 1.8	72.7 7.7 18.2	72.8 -10.4 15.6	69.4 -11.5 -2.8
63.6 8.5 6.6	69.1 -1.3 11.9	64.0 -8.2 4.5	65.0 6.1 7.9	67.5 -3.5 9.6	64.3 -6.7 0.9	66.2 3.9 9.1	66.2 -5.2 7.8	64.6 -5.8 -1.4
59.7 0.0 0.0	59.7 0.0 0.0	59.7 0.0 0.0	59.7 0.0 0.0	59.7 0.0 0.0	59.7 0.0 0.0	59.7 0.0 0.0	59.7 0.0 0.0	59.7 0.0 0.0
54.9 -3.9 -5.9	50.6 4.0 -5.8	53.6 9.8 -1.1	53.7 -1.8 -5.8	51.2 5.2 -4.8	53.5 9.5 0.8	52.8 0.1 -5.8	51.9 6.4 -3.8	53.5 9.2 2.6
50.1 -7.9 -11.7	41.6 8.1 -11.6	47.4 19.6 -2.2	47.8 -3.5 -11.7	42.7 10.4 -9.7	47.4 19.0 1.5	45.8 0.1 -11.6	44.0 12.9 -7.6	47.4 18.4 5.2
45.3 -11.8 -17.6	32.5 12.1 -17.3	41.2 29.4 -3.3	41.8 -5.3 -17.5	34.3 15.6 -14.5	41.2 28.5 2.3	38.9 0.2 -17.5	36.1 19.3 -11.5	41.2 27.5 7.7
40.6 -15.8 -23.4	23.4 16.2 -23.1	35.1 39.2 -4.4	35.9 -7.0 -23.4	25.8 20.8 -19.3	35.1 37.9 3.1	32.0 0.2 -23.3	28.3 25.8 -15.3	35.0 36.7 10.3
69.1 42.6 32.9	96.7 -6.7 59.7	71.0 -40.9 22.7	75.9 30.4 39.5	88.6 -17.5 48.0	72.8 -33.5 4.6	82.1 19.3 45.5	82.3 -25.9 38.9	73.9 -28.8 -6.9
65.2 34.0 26.3	87.3 -5.3 47.8	66.8 -32.7 18.2	70.6 24.4 31.6	80.8 -14.0 38.4	68.2 -26.8 3.7	75.6 15.4 36.4	75.8 -20.7 31.1	69.0 -23.1 -5.5
61.3 25.5 19.7	77.9 -4.0 35.8	62.5 -24.5 13.6	65.4 18.3 23.7	73.0 -10.5 28.8	63.5 -20.1 2.8	69.1 11.6 27.3	69.2 -15.5 23.4	64.2 -17.3 -4.1
57.4 17.0 13.1	68.5 -2.7 23.9	58.2 -16.4 9.1	60.1 12.2 15.8	65.2 -7.0 19.2	58.9 -13.4 1.8	62.6 7.7 18.2	62.7 -10.4 15.6	59.3 -11.5 -2.8
53.5 8.5 6.6	59.0 -1.3 11.9	53.9 -8.2 4.5	54.9 6.1 7.9	57.4 -3.5 9.6	54.3 -6.7 0.9	56.1 3.9 9.1	56.2 -5.2 7.8	54.5 -5.8 -1.4
49.6 0.0 0.0	49.6 0.0 0.0	49.6 0.0 0.0	49.6 0.0 0.0	49.6 0.0 0.0	49.6 0.0 0.0	49.6 0.0 0.0	49.6 0.0 0.0	49.6 0.0 0.0
44.8 -3.9 -5.9	40.6 4.0 -5.8	43.5 9.8 -1.1	43.7 -1.8 -5.8	41.2 5.2 -4.8	43.5 9.5 0.8	42.7 0.1 -5.8	41.8 6.4 -3.8	43.5 9.2 2.6
40.1 -7.9 -11.7	31.5 8.1 -11.6	37.3 19.6 -2.2	37.7 -3.5 -11.7	32.7 10.4 -9.7	37.3 19.0 1.5	35.8 0.1 -11.6	33.9 12.9 -7.6	37.3 18.4 5.2
35.3 -11.8 -17.6	22.4 12.1 -17.3	31.2 29.4 -3.3	31.7 -5.3 -17.5	24.2 15.6 -14.5	31.2 28.5 2.3	28.8 0.2 -17.5	26.1 19.3 -11.5	31.1 27.5 7.7
62.9 51.1 39.4	96.1 -8.0 71.6	65.2 -49.1 27.3	71.1 36.5 47.4	86.3 -21.0 57.6	67.3 -40.2 5.5	78.6 23.2 54.7	78.7 -31.1 46.7	68.7 -34.6 -8.3
59.0 42.6 32.9	86.6 -6.7 59.7	61.0 -40.9 22.7	65.8 30.4 39.5	78.5 -17.5 48.0	62.7 -33.5 4.6	72.1 19.3 45.5	72.2 -25.9 38.9	63.8 -28.8 -6.9
55.1 34.0 26.3	77.2 -5.3 47.8	56.7 -32.7 18.2	60.6 24.4 31.6	70.7 -14.0 38.4	58.1 -26.8 3.7	65.6 15.4 36.4	65.7 -20.7 31.1	59.0 -23.1 -5.5
51.2 25.5 19.7	67.8 -4.0 35.8	52.4 -24.5 13.6	55.3 18.3 23.7	62.9 -10.5 28.8	53.5 -20.1 2.8	59.1 11.6 27.3	59.1 -15.5 23.4	54.1 -17.3 -4.1
47.3 17.0 13.1	58.4 -2.7 23.9	48.1 -16.4 9.1	50.1 12.2 15.8	55.1 -7.0 19.2	48.8 -13.4 1.8	52.6 7.7 18.2	52.6 -10.4 15.6	49.3 -11.5 -2.8
43.5 8.5 6.6	49.0 -1.3 11.9	43.8 -8.2 4.5	44.8 6.1 7.9	47.4 -3.5 9.6	44.2 -6.7 0.9	46.1 3.9 9.1	46.1 -5.2 7.8	44.4 -5.8 -1.4
39.6 0.0 0.0	39.6 0.0 0.0	39.6 0.0 0.0	39.6 0.0 0.0	39.6 0.0 0.0	39.6 0.0 0.0	39.6 0.0 0.0	39.6 0.0 0.0	39.6 0.0 0.0
34.8 -3.9 -5.9	30.5 4.0 -5.8	33.4 9.8 -1.1	33.6 -1.8 -5.8	31.1 5.2 -4.8	33.4 9.5 0.8	32.6 0.1 -5.8	31.7 6.4 -3.8	33.4 9.2 2.6
30.0 -7.9 -11.7	21.4 8.1 -11.6	27.3 19.6 -2.2	27.6 -3.5 -11.7	22.6 10.4 -9.7	27.2 19.0 1.5	25.7 0.1 -11.6	23.9 12.9 -7.6	27.2 18.4 5.2
56.8 59.6 46.0	95.4 -9.4 83.6	59.4 -57.2 31.8	66.3 42.6 55.3	84.0 -24.5 67.2	61.9 -46.9 6.4	75.0 27.0 63.8	75.2 -36.3 54.5	63.5 -40.4 -9.7
52.9 51.1 39.4	86.0 -8.0 71.6	55.2 -49.1 27.3	61.0 36.5 47.4	76.2 -21.0 57.6	57.3 -40.2 5.5	68.5 23.2 54.7	68.7 -31.1 46.7	58.6 -34.6 -8.3
49.0 42.6 32.9	76.6 -6.7 59.7	50.9 -40.9 22.7	55.8 30.4 39.5	68.5 -17.5 48.0	52.6 -33.5 4.6	62.0 19.3 45.5	62.1 -25.9 38.9	53.8 -28.8 -6.9
45.1 34.0 26.3	67.2 -5.3 47.8	46.6 -32.7 18.2	50.5 24.4 31.6	60.7 -14.0 38.4	48.0 -26.8 3.7	55.5 15.4 36.4	55.6 -20.7 31.1	48.9 -23.1 -5.5
41.2 25.5 19.7	57.7 -4.0 35.8	42.3 -24.5 13.6	45.2 18.3 23.7	52.9 -10.5 28.8	43.4 -20.1 2.8	49.0 11.6 27.3	49.1 -15.5 23.4	44.0 -17.3 -4.1
37.3 17.0 13.1	48.3 -2.7 23.9	38.0 -16.4 9.1	40.0 12.2 15.8	45.1 -7.0 19.2	38.7 -13.4 1.8	42.5 7.7 18.2	42.5 -10.4 15.6	39.2 -11.5 -2.8
33.4 8.5 6.6	38.9 -1.3 11.9	33.8 -8.2 4.5	34.7 6.1 7.9	37.3 -3.5 9.6	34.1 -6.7 0.9	36.0 3.9 9.1	36.0 -5.2 7.8	34.3 -5.8 -1.4
29.5 0.0 0.0	29.5 0.0 0.0	29.5 0.0 0.0	29.5 0.0 0.0	29.5 0.0 0.0	29.5 0.0 0.0	29.5 0.0 0.0	29.5 0.0 0.0	29.5 0.0 0.0
24.7 -3.9 -5.9	20.4 4.0 -5.8	23.3 9.8 -1.1	23.5 -1.8 -5.8	21.0 5.2 -4.8	23.3 9.5 0.8	22.6 0.1 -5.8	21.6 6.4 -3.8	23.3 9.2 2.6
50.6 68.1 52.6	94.8 -10.7 95.5	53.7 -65.4 36.4	61.4 48.7 63.2	81.8 -28.0 76.8	56.5 -53.6 7.4	71.4 30.9 72.9	71.6 -41.5 62.3	58.2 -46.2 -11.1
46.7 59.6 46.0	85.3 -9.4 83.6	49.4 -57.2 31.8	56.2 42.6 55.3	74.0 -24.5 67.2	51.8 -46.9 6.4	64.9 27.0 63.8	65.1 -36.3 54.5	53.4 -40.4 -9.7
42.8 51.1 39.4	75.9 -8.0 71.6	45.1 -49.1 27.3	50.9 36.5 47.4	66.2 -21.0 57.6	47.2 -40.2 5.5	58.4 23.2 54.7	58.6 -31.1 46.7	48.5 -34.6 -8.3
38.9 42.6 32.9	66.5 -6.7 59.7	40.8 -40.9 22.7	45.7 30.4 39.5	58.4 -17.5 48.0	42.6 -33.5 4.6	51.9 19.3 45.5	52.1 -25.9 38.9	43.7 -28.8 -6.9
35.0 34.0 26.3	57.1 -5.3 47.8	36.5 -32.7 18.2	40.4 24.4 31.6	50.6 -14.0 38.4	37.9 -26.8 3.7	45.4 15.4 36.4	45.5 -20.7 31.1	38.8 -23.1 -5.5
31.1 25.5 19.7	47.7 -4.0 35.8	32.3 -24.5 13.6	35.2 18.3 23.7	42.8 -10.5 28.8	33.3 -20.1 2.8	38.9 11.6 27.3	39.0 -15.5 23.4	34.0 -17.3 -4.1
27.2 17.0 13.1	38.2 -2.7 23.9	28.0 -16.4 9.1	29.9 12.2 15.8	35.0 -7.0 19.2	28.7 -13.4 1.8	32.4 7.7 18.2	32.5 -10.4 15.6	29.1 -11.5 -2.8
23.3 8.5 6.6	28.8 -1.3 11.9	23.7 -8.2 4.5	24.7 6.1 7.9	27.2 -3.5 9.6	24.0 -6.7 0.9	25.9 3.9 9.1	25.9 -5.2 7.8	24.3 -5.8 -1.4
19.4 0.0 0.0	19.4 0.0 0.0	19.4 0.0 0.0	19.4 0.0 0.0	19.4 0.0 0.0	19.4 0.0 0.0	19.4 0.0 0.0	19.4 0.0 0.0	19.4 0.0 0.0
%XYZa,ICC	O:34.0 18.9 3.3	Y:77.3 87.0 11.8	L:9.8 21.7 8.0	C:21.2 30.0 80.5	V:8.1 5.3 24.2	M:37.3 19.1 25.8	N:2.7 2.8 3.1	W:95.1 100.0 108.9

%LAB*a,ICC	O:50.6 68.1 52.6	Y:94.8 -10.7 95.5	L:53.7 -65.4 36.4	C:61.7 -31.6 -46.9	V:27.4 32.4 -46.2	M:50.8 78.4 -8.7	N:19.4 0.0 0.0	W:100.0 0.0 0.0
100.0 0.0 0.0	100.0 0.0 0.0	100.0 0.0 0.0	19.4 0.0 0.0	19.4 0.0 0.0	19.4 0.0 0.0			
92.1 1.9 -5.8	92.9 7.9 -2.6	93.8 8.9 4.5	29.5 0.0 0.0	24.8 0.0 0.0	100.0 0.0 0.0			
84.2 3.7 -11.6	85.8 15.8 -5.3	87.7 17.7 8.9	39.6 0.0 0.0	30.2 0.0 0.0	50.6 68.1 52.6			
76.3 5.6 -17.4	78.6 23.7 -7.9	81.5 26.6 13.4	49.6 0.0 0.0	35.5 0.0 0.0	61.7 -31.6 -46.9			
68.4 7.4 -23.2	71.5 31.6 -10.6	75.3 35.5 17.8	59.7 0.0 0.0	40.9 0.0 0.0	94.8 -10.7 95.5			
60.5 9.3 -29.0	64.4 39.5 -13.2	69.1 44.3 22.3	69.8 0.0 0.0	46.3 0.0 0.0	27.4 32.4 -46.2			
52.6 11.1 -34.8	57.3 47.4 -15.9	63.0 53.2 26.7	79.9 0.0 0.0	51.6 0.0 0.0	53.7 -65.4 36.4			
44.7 13.0 -40.6	50.2 55.3 -18.5	56.8 62.1 31.2	89.9 0.0 0.0	57.0 0.0 0.0	50.8 78.4 -8.7			
36.8 14.9 -46.4	43.0 63.1 -21.1	50.6 70.9 35.6	100.0 0.0 0.0	62.4 0.0 0.0				
97.7 1.5 10.4	95.3 -6.7 6.2	95.0 -4.9 -3.4	19.4 0.0 0.0	67.8 0.0 0.0				
89.9 0.0 0.0	89.9 0.0 0.0	89.9 0.0 0.0	29.5 0.0 0.0	73.1 0.0 0.0				
82.0 1.9 -5.8	82.8 7.9 -2.6	83.8 8.9 4.5	39.6 0.0 0.0	78.5 0.0 0.0				
74.1 3.7 -11.6	75.7 15.8 -5.3	77.6 17.7 8.9	49.6 0.0 0.0	83.9 0.0 0.0				
66.2 5.6 -17.4	68.6 23.7 -7.9	71.4 26.6 13.4	59.7 0.0 0.0	89.3 0.0 0.0				
58.3 7.4 -23.2	61.4 31.6 -10.6	65.2 35.5 17.8	69.8 0.0 0.0	94.6 0.0 0.0				
50.4 9.3 -29.0	54.3 39.5 -13.2	59.1 44.3 22.3	79.9 0.0 0.0	100.0 0.0 0.0				
42.5 11.1 -34.8	47.2 47.4 -15.9	52.9 53.2 26.7	89.9 0.0 0.0	19.4 0.0 0.0				
34.6 13.0 -40.6	40.1 55.3 -18.5	46.7 62.1 31.2	100.0 0.0 0.0	24.8 0.0 0.0				
95.5 3.0 20.8	90.7 -13.4 12.3	90.0 -9.9 -6.8	19.4 0.0 0.0	30.2 0.0 0.0				
87.7 1.5 10.4	85.3 -6.7 6.2	84.9 -4.9 -3.4	29.5 0.0 0.0	35.5 0.0 0.0				
79.9 0.0 0.0	79.9 0.0 0.0	79.9 0.0 0.0	39.6 0.0 0.0	40.9 0.0 0.0				
72.0 1.9 -5.8	72.7 7.9 -2.6	73.7 8.9 4.5	49.6 0.0 0.0	46.3 0.0 0.0				
64.1 3.7 -11.6	65.6 15.8 -5.3	67.5 17.7 8.9	59.7 0.0 0.0	51.6 0.0 0.0				
56.2 5.6 -17.4	58.5 23.7 -7.9	61.3 26.6 13.4	69.8 0.0 0.0	57.0 0.0 0.0				
48.3 7.4 -23.2	51.4 31.6 -10.6	55.2 35.5 17.8	79.9 0.0 0.0	62.4 0.0 0.0				
40.4 9.3 -29.0	44.3 39.5 -13.2	49.0 44.3 22.3	89.9 0.0 0.0	67.8 0.0 0.0				
32.5 11.1 -34.8	37.1 47.4 -15.9	42.8 53.2 26.7	100.0 0.0 0.0	73.1 0.0 0.0				
93.2 4.5 31.2	86.0 -20.0 18.5	84.9 -14.8 -10.3	19.4 0.0 0.0	78.5 0.0 0.0				
85.4 3.0 20.8	80.6 -13.4 12.3	79.9 -9.9 -6.8	29.5 0.0 0.0	83.9 0.0 0.0				
77.6 1.5 10.4	75.2 -6.7 6.2	74.8 -4.9 -3.4	39.6 0.0 0.0	89.3 0.0 0.0				
69.8 0.0 0.0	69.8 0.0 0.0	69.8 0.0 0.0	49.6 0.0 0.0	94.6 0.0 0.0				
61.9 1.9 -5.8	62.7 7.9 -2.6	63.6 8.9 4.5	59.7 0.0 0.0	100.0 0.0 0.0				
54.0 3.7 -11.6	55.5 15.8 -5.3	57.4 17.7 8.9	69.8 0.0 0.0	19.4 0.0 0.0				
46.1 5.6 -17.4	48.4 23.7 -7.9	51.3 26.6 13.4	79.9 0.0 0.0	24.8 0.0 0.0				
38.2 7.4 -23.2	41.3 31.6 -10.6	45.1 35.5 17.8	89.9 0.0 0.0	30.2 0.0 0.0				
30.3 9.3 -29.0	34.2 39.5 -13.2	38.9 44.3 22.3	100.0 0.0 0.0	35.5 0.0 0.0				
91.0 6.1 41.6	81.3 -26.7 24.7	79.9 -19.8 -13.7		40.9 0.0 0.0				
83.2 4.5 31.2	75.9 -20.0 18.5	74.9 -14.8 -10.3		46.3 0.0 0.0				
75.3 3.0 20.8	70.5 -13.4 12.3	69.8 -9.9 -6.8		51.6 0.0 0.0				
67.5 1.5 10.4	65.1 -6.7 6.2	64.8 -4.9 -3.4		57.0 0.0 0.0				
59.7 0.0 0.0	59.7 0.0 0.0	59.7 0.0 0.0		62.4 0.0 0.0				
51.8 1.9 -5.8	52.6 7.9 -2.6	53.5 8.9 4.5		67.8 0.0 0.0				
43.9 3.7 -11.6	45.5 15.8 -5.3	47.4 17.7 8.9		73.1 0.0 0.0				
36.0 5.6 -17.4	38.3 23.7 -7.9	41.2 26.6 13.4		78.5 0.0 0.0				
28.1 7.4 -23.2	31.2 31.6 -10.6	35.0 35.5 17.8		83.9 0.0 0.0				
88.7 7.6 51.9	76.7 -33.4 30.8	74.9 -24.7 -17.1		89.3 0.0 0.0				
80.9 6.1 41.6	71.3 -26.7 24.7	69.8 -19.8 -13.7		94.6 0.0 0.0				
73.1 4.5 31.2	65.8 -20.0 18.5	64.8 -14.8 -10.3		100.0 0.0 0.0				
65.3 3.0 20.8	60.4 -13.4 12.3	59.7 -9.9 -6.8		19.4 0.0 0.0				
57.5 1.5 10.4	55.0 -6.7 6.2	54.7 -4.9 -3.4		24.8 0.0 0.0				
49.6 0.0 0.0	49.6 0.0 0.0	49.6 0.0 0.0		30.2 0.0 0.0				
41.7 1.9 -5.8	42.5 7.9 -2.6	43.5 8.9 4.5		35.5 0.0 0.0				
33.8 3.7 -11.6	35.4 15.8 -5.3	37.3 17.7 8.9		40.9 0.0 0.0				
25.9 5.6 -17.4	28.3 23.7 -7.9	31.1 26.6 13.4		46.3 0.0 0.0				
86.5 9.1 62.3	72.0 -40.1 37.0	69.9 -29.6 -20.6		51.6 0.0 0.0				
78.7 7.6 51.9	66.6 -33.4 30.8	64.8 -24.7 -17.1		57.0 0.0 0.0				
70.8 6.1 41.6	61.2 -26.7 24.7	59.8 -19.8 -13.7		62.4 0.0 0.0				
63.0 4.5 31.2	55.8 -20.0 18.5	54.7 -14.8 -10.3		67.8 0.0 0.0				
55.2 3.0 20.8	50.4 -13.4 12.3	49.7 -9.9 -6.8		73.1 0.0 0.0				
47.4 1.5 10.4	45.0 -6.7 6.2	44.6 -4.9 -3.4		78.5 0.0 0.0				
39.6 0.0 0.0	39.6 0.0 0.0	39.6 0.0 0.0		83.9 0.0 0.0				
31.7 1.9 -5.8	32.4 7.9 -2.6	33.4 8.9 4.5		89.3 0.0 0.0				
23.8 3.7 -11.6	25.3 15.8 -5.3	27.2 17.7 8.9		94.6 0.0 0.0				
84.2 10.6 72.7	67.3 -46.8 43.2	64.8 -34.6 -24.0		100.0 0.0 0.0				
76.4 9.1 62.3	61.9 -40.1 37.0	59.8 -29.6 -20.6						
68.6 7.6 51.9	56.5 -33.4 30.8	54.7 -24.7 -17.1						
60.8 6.1 41.6	51.1 -26.7 24.7	49.7 -19.8 -13.7						
52.9 4.5 31.2	45.7 -20.0 18.5	44.6 -14.8 -10.3						
45.1 3.0 20.8	40.3 -13.4 12.3	39.6 -9.9 -6.9						
37.3 1.5 10.4	34.9 -6.7 6.2	34.5 -4.9 -3.4						
29.5 0.0 0.0	29.5 0.0 0.0	29.5 0.0 0.0						
21.6 1.9 -5.8	22.4 7.9 -2.6	23.3 8.9 4.5						
82.0 12.1 83.1	62.7 -53.4 49.3	59.8 -39.5 -27.4						
74.1 10.6 72.7	57.2 -46.8 43.2	54.8 -34.6 -24.0						
66.3 9.1 62.3	51.8 -40.1 37.0	49.7 -29.6 -20.6						
58.5 7.6 51.9	46.4 -33.4 30.8	44.7 -24.7 -17.1						
50.7 6.1 41.6	41.0 -26.7 24.7	39.6 -19.8 -13.7						
42.9 4.5 31.2	35.6 -20.0 18.5	34.6 -14.8 -10.3						
35.0 3.0 20.8	30.2 -13.4 12.3	29.5 -9.9 -6.9						
27.2 1.5 10.4	24.8 -6.7 6.2	24.5 -4.9 -3.4						
19.4 0.0 0.0	19.4 0.0 0.0	19.4 0.0 0.0						
%XYZa,ICC	O:34.0 18.9 3.3	Y:77.3 87.0 11.8	L:9.8 21.7 8.0	C:21.2 30.0 80.5	V:8.1 5.3 24.2	M:37.3 19.1 25.8	N:2.7 2.8 3.1	W:95.1 100.0 108.9

%LAB*a_8bit,CIE			O:122	212	193	Y:230	115	245	L:130	48	173	C:149	89	70	V:66	168	71	M:123	224	117	N:46	128	128	W:243	128	128
243	128	128	243	128	128	243	128	128	243	128	128	243	128	128	243	128	128	243	128	128	243	128	128	243	128	128
231	122	124	226	128	121	224	136	123	231	123	122	224	130	121	226	138	125	230	125	121	222	132	121	228	140	127
219	116	119	209	128	114	205	144	118	220	118	115	205	132	114	209	148	122	217	121	114	201	136	114	213	152	127
207	110	115	192	129	107	185	151	114	208	112	109	186	134	107	192	158	119	204	118	106	179	140	107	198	164	126
194	104	110	175	129	99	166	159	109	196	107	103	167	136	99	174	168	116	190	114	99	158	145	100	183	176	126
182	98	106	158	129	92	147	167	104	184	102	96	148	138	92	157	178	113	177	111	92	137	149	92	168	188	125
170	92	101	140	129	85	127	175	99	172	97	90	129	140	85	140	188	110	164	107	85	115	153	85	153	200	124
158	86	97	123	130	78	108	183	95	160	92	84	110	142	78	123	197	107	151	104	78	94	157	78	138	211	124
145	80	92	106	130	71	89	191	90	148	86	77	91	144	71	106	207	103	137	100	70	73	161	71	123	223	123
228	139	133	240	127	142	230	119	131	229	137	137	238	124	140	230	120	129	233	134	138	234	121	137	230	121	127
219	128	128	219	128	128	219	128	128	219	128	128	219	128	128	219	128	128	219	128	128	219	128	128	219	128	128
206	122	124	201	128	121	199	136	123	207	123	122	200	130	121	201	138	125	205	125	121	197	132	121	204	140	127
194	116	119	184	128	114	180	144	118	195	118	115	180	132	114	184	148	122	192	121	114	176	136	114	188	152	127
182	110	115	167	129	107	161	151	114	183	112	109	161	134	107	167	158	119	179	118	106	155	140	107	173	164	126
170	104	110	150	129	99	141	159	109	171	107	103	142	136	99	150	168	116	166	114	99	133	145	100	158	176	126
157	98	106	133	129	92	122	167	104	159	102	96	123	138	92	133	178	113	152	111	92	112	149	92	143	188	125
145	92	101	116	129	85	103	175	99	147	97	90	104	140	85	115	188	110	139	107	85	91	153	85	128	200	124
133	86	97	99	130	78	83	183	95	135	92	84	85	142	78	98	197	107	126	104	78	69	157	78	113	211	124
213	150	138	238	127	156	216	110	134	215	147	145	232	119	152	217	112	129	222	141	149	224	114	146	218	113	126
204	139	133	216	127	142	205	119	131	205	137	137	213	124	140	205	120	129	208	134	138	209	121	137	206	121	127
194	128	128	194	128	128	194	128	128	194	128	128	194	128	128	194	128	128	194	128	128	194	128	128	194	128	128
182	122	124	177	128	121	175	136	123	182	123	122	175	130	121	177	138	125	181	125	121	173	132	121	179	140	127
169	116	119	160	128	114	155	144	118	170	118	115	156	132	114	160	148	122	168	121	114	151	136	114	164	152	127
157	110	115	143	129	107	136	151	114	158	112	109	137	134	107	142	158	119	154	118	106	130	140	107	149	164	126
145	104	110	125	129	99	117	159	109	146	107	103	118	136	99	125	168	116	141	114	99	109	145	100	134	176	126
133	98	106	108	129	92	97	167	104	134	102	96	99	138	92	108	178	113	128	111	92	87	149	92	119	188	125
120	92	101	91	129	85	78	175	99	123	97	90	79	140	85	91	188	110	115	107	85	66	153	85	104	200	124
198	161	144	235	126	170	202	101	137	201	156	154	227	115	164	204	104	130	212	147	159	215	107	155	205	106	124
188	150	138	213	127	156	191	110	134	191	147	145	208	119	152	192	112	129	198	141	149	200	114	146	193	113	126
179	139	133	191	127	142	180	119	131	180	137	137	188	124	140	181	120	129	184	134	138	185	121	137	181	121	127
169	128	128	169	128	128	169	128	128	169	128	128	169	128	128	169	128	128	169	128	128	169	128	128	169	128	128
157	122	124	152	128	121	150	136	123	157	123	122	150	130	121	152	138	125	156	125	121	148	132	121	154	140	127
145	116	119	135	128	114	131	144	118	145	118	115	131	132	114	135	148	122	143	121	114	127	136	114	139	152	127
133	110	115	118	129	107	111	151	114	134	112	109	112	134	107	118	158	119	130	118	106	105	140	107	124	164	126
120	104	110	101	129	99	92	159	109	122	107	103	93	136	99	100	168	116	116	114	99	84	145	100	109	176	126
108	98	106	84	129	92	73	167	104	110	102	96	74	138	92	83	178	113	103	111	92	63	149	92	94	188	125
183	172	149	232	126	184	189	92	139	187	166	162	221	111	175	190	96	130	202	153	169	206	101	164	192	99	123
173	161	144	210	126	170	178	101	137	176	156	154	202	115	164	179	104	130	187	147	159	190	107	155	180	106	124
164	150	138	188	127	156	167	110	134	166	147	145	183	119	152	168	112	129	173	141	149	175	114	146	168	113	126
154	139	133	166	127	142	156	119	131	155	137	137	164	124	140	156	120	129	159	134	138	160	121	137	156	121	127
145	128	128	145	128	128	145	128	128	145	128	128	145	128	128	145	128	128	145	128	128	145	128	128	145	128	128
132	122	124	127	128	121	125	136	123	133	123	122	126	130	121	127	138	125	131	125	121	123	132	121	130	140	127
120	116	119	110	128	114	106	144	118	121	118	115	106	132	114	110	148	122	118	121	114	102	136	114	114	152	127
108	110	115	93	129	107	87	151	114	109	112	109	87	134	107	93	158	119	105	118	106	81	140	107	99	164	126
96	104	110	76	129	99	67	159	109	97	107	103	68	136	99	76	168	116	92	114	99	59	145	100	84	176	126
168	183	154	229	125	198	175	83	142	173	175	171	216	107	187	177	88	131	191	159	180	196	94	173	179	92	122
158	172	149	207	126	184	164	92	139	162	166	162	197	111	175	166	96	130	177	153	169	181	101	164	167	99	123
149	161	144	186	126	170	153	101	137	152	156	154	177	115	164	154	104	130	163	147	159	166	107	155	155	106	124
139	150	138	164	127	156	142	110	134	141	147	145	158	119	152	143	112	129	148	141	149	150	114	146	144	113	126
129	139	133	142	127	142	131	119	131	131	137	137	139	124	140	131	120	129	134	134	138	135	121	137	132	121	127
120	128	128	120	128	128	120	128	128	120	128	128	120	128	128	120	128	128	120	128	128	120	128	128	120	128	128
108	122	124	103	128	121	101	136	123	108	123	122	101	130	121	103	138	125	107	125	121	99	132	121	105	140	127
95	116	119	86	128	114	81	144	118	96	118	115	82	132	114	86	148	122	93	121	114	77	136	114	90	152	127
83	110	115	69	129	107	62	151	114	84	112	109	63	134	107	68	158	119	80	118	106	56	140	107	75	164	126
153	194	159	226	125	213	161	74	145	159	185	180	210	102	199	164	80	131	181	166	190	187	87	182	166	84	121
143	183	154	205	125	198	150	83	142	148	175	171	191	107	187	153	88	131	166	159	180	171	94	173	154	92	122
134	172	149	183	126	184	139	92	139	138	166	162	172	111	175	141	96	130	152	153	169	156	101	164	142	99	123
124	161	144	161	126	170	128	101	137	127	156	154	153	115	164	130	104	130	138	147	159	141	107	155	131	106	124
114	150	138	139	127	156	117	110	134	117	147	145	134	119	152	118	112	129	124	141	149	126	114	146	119	113	126
105	139	133	117	127	142	106	119	131	106	137	137	114	124	140	107	120	129	110	134	138	111	121	137	107	121	127
95	128	128	95	128	128	95	128	128	95	128	128	95	128	128	95	128	128	95	128	128	95	128	128	95	128	128
83	122	124	78	128	121	76	136	123	83	123	122	76	130	121	78	138	125	82	125	121	74	132	121	80	140	127
71	116	119	61	128	114	57	144	118	71	118	115	57	132	114	61	148	122	69	121	114	53	136	114	65	152	127
138	205	165	224	124	227	148	65	148	145	194	188	205	98	211	151	72	132	170	172	201	177	80	191	153	77	119
128	194	159	202	125	213	137	74	145	134	185	180	185	102	199	139	80	131	156	166	190	162	87	182	141	84	121
118	183	154	180	125	198	126	83	142	124	175	171	166	107	187	128	88	131	142	159	180	147	94	173	130	92	122
109	172	149	158	126	184	115	92	139	113	166	162	147	111	175	116	96	130	128	153	169	132	101	164	118	99	123
99	161	144	136	126	170	104	101	137	102	156	154	128	115	164	105	104	130	113	147	159	116	107	155	106	106	124
90	150	138	114	127	156	93	110	134	92	147	145	109	119	152	93	112	129	99	141	149	101	114	146	94	113	126
80	139	133	92	127	142	82	119	131	81	137	137	90	124	140	82	120	129	85	134	138	86	121	137	82	121	127
71	128	128	71	128	128	71	128	128	71	128	128	71	128	128	71	128	128	71	128	128	71	128	128	71	128	128
58	122	124	53	128	121	51	136	123	59	123	122	52	130	121	53	138	125	57	125	121	49	132	121	56	140	127
122	216	170	221	123	241	134	56	151	131	204	197	199	94	223	138	64	133	160	178	211	168	73	200	140	70	118
113	205	165	199	124	227	123	65	148	120	194	188	180	98	211	126	72	132	146	172	201	153	80	191	128	77	119
103	194	159	177	125	213	112	74	145	110	185	180	161	102	199	115	80	131	131	166	190	137	87	182	117	84	121
94	183	154	155	125	198	101	83	142	99	175	171	142	107	187	103	88	131	117	159	180	122	94	173	105	92	122
84	172	149	133	126	184	90	92	139	88	166	162	123	111	175	92	96	130	103	153	169	107	101	164	93	99	123
75	161	144	112	126	170	79	101	137	78	156	154	103	115	164	80	104	130	89	147	159	92	107	155	81	106	124
65	150	138	90	127	156	68	110	134	67	147	145	84	119	152	69	112	129	74	141	149	76	114	146	70	113	126
55	139	133	68	127	142	57	119	131	57	137	137	65	124	140	57	120	129	60	134	138	61	121	137	58	121	127
46	128	128	46	128	128	46	128	128	46	128	128	46	128	128	46	128	128	46	128	128	46	128	128	46	128	128
%XYZa_8bit,CIE			O:77	43	7	Y:175	197	27	L:22	49	18	C:48	68	182	V:18	12	55	M:84	43	58	N:6	6	7	W:215	226	246

%LAB*a_8bit,CIE			O:122	212	193	Y:230	115	245	L:130	48	173	C:149	89	70	V:66	168	71	M:123	224	117	N:46	128	128	W:243	128	128
243	128	128	243	128	128	243	128	128	46	128	128	46	128	128	46	128	128									
228	126	121	222	134	122	228	139	130	71	128	128	59	128	128	243	128	128									
213	125	114	201	140	116	213	151	133	95	128	128	72	128	128	122	216	170									
197	123	106	180	146	109	198	162	135	120	128	128	85	128	128	145	80	92									
182	122	99	159	152	103	183	174	137	145	128	128	99	128	128	221	123	241									
167	120	92	138	158	97	168	185	139	169	128	128	112	128	128	106	130	71									
152	119	85	117	164	91	153	197	142	194	128	128	125	128	128	134	56	151									
136	117	78	96	171	85	138	208	144	219	128	128	138	128	128	89	191	90									
121	116	71	74	177	78	123	219	146	243	128	128	151	128	128												
236	131	140	230	119	135	231	121	125	46	128	128	164	128	128												
219	128	128	219	128	128	219	128	128	71	128	128	178	128	128												
203	126	121	198	134	122	204	139	130	95	128	128	191	128	128												
188	125	114	176	140	116	188	151	133	120	128	128	204	128	128												
173	123	106	155	146	109	173	162	135	145	128	128	217	128	128												
157	122	99	134	152	103	158	174	137	169	128	128	230	128	128												
142	120	92	113	158	97	143	185	139	194	128	128	243	128	128												
127	119	85	92	164	91	128	197	142	219	128	128	46	128	128												
112	117	78	71	171	85	113	208	144	243	128	128	59	128	128												
229	134	152	217	110	141	218	115	122	46	128	128	72	128	128												
212	131	140	206	119	135	206	121	125	71	128	128	85	128	128												
194	128	128	194	128	128	194	128	128	95	128	128	99	128	128												
179	126	121	173	134	122	179	139	130	120	128	128	112	128	128												
163	125	114	152	140	116	164	151	133	145	128	128	125	128	128												
148	123	106	131	146	109	149	162	135	169	128	128	138	128	128												
133	122	99	110	152	103	134	174	137	194	128	128	151	128	128												
118	120	92	88	158	97	118	185	139	219	128	128	164	128	128												
102	119	85	67	164	91	103	197	142	243	128	128	178	128	128												
223	137	164	205	100	148	206	108	119	46	128	128	191	128	128												
205	134	152	193	110	141	193	115	122	71	128	128	204	128	128												
187	131	140	181	119	135	181	121	125	95	128	128	217	128	128												
169	128	128	169	128	128	169	128	128	120	128	128	230	128	128												
154	126	121	148	134	122	154	139	130	145	128	128	243	128	128												
139	125	114	127	140	116	139	151	133	169	128	128	46	128	128												
123	123	106	106	146	109	124	162	135	194	128	128	59	128	128												
108	122	99	85	152	103	109	174	137	219	128	128	72	128	128												
93	120	92	64	158	97	94	185	139	243	128	128	85	128	128												
216	140	176	192	91	154	193	102	117				99	128	128												
198	137	164	180	100	148	181	108	119				112	128	128												
180	134	152	168	110	141	169	115	122				125	128	128												
162	131	140	156	119	135	157	121	125				138	128	128												
145	128	128	145	128	128	145	128	128				151	128	128												
129	126	121	124	134	122	130	139	130				164	128	128												
114	125	114	102	140	116	114	151	133				178	128	128												
99	123	106	81	146	109	99	162	135				191	128	128												
83	122	99	60	152	103	84	174	137				204	128	128												
209	144	188	179	82	161	180	95	114				217	128	128												
191	140	176	167	91	154	168	102	117				230	128	128												
173	137	164	155	100	148	156	108	119				243	128	128												
155	134	152	143	110	141	144	115	122				46	128	128												
138	131	140	132	119	135	132	121	125				59	128	128												
120	128	128	120	128	128	120	128	128				72	128	128												
105	126	121	99	134	122	105	139	130				85	128	128												
89	125	114	78	140	116	90	151	133				99	128	128												
74	123	106	57	146	109	75	162	135				112	128	128												
202	147	201	166	73	167	168	88	111				125	128	128												
184	144	188	154	82	161	156	95	114				138	128	128												
166	140	176	142	91	154	144	102	117				151	128	128												
149	137	164	131	100	148	132	108	119				164	128	128												
131	134	152	119	110	141	119	115	122				178	128	128												
113	131	140	107	119	135	107	121	125				191	128	128												
95	128	128	95	128	128	95	128	128				204	128	128												
80	126	121	74	134	122	80	139	130				217	128	128												
65	125	114	53	140	116	65	151	133				230	128	128												
195	150	213	153	64	174	155	82	108				243	128	128												
177	147	201	141	73	167	143	88	111																		
159	144	188	129	82	161	131	95	114																		
142	140	176	118	91	154	119	102	117																		
124	137	164	106	100	148	107	108	119																		
106	134	152	94	110	141	95	115	122																		
88	131	140	82	119	135	83	121	125																		
71	128	128	71	128	128	71	128	128																		
55	126	121	49	134	122	56	139	130																		
188	153	225	140	54	180	143	75	105																		
170	150	213	128	64	174	131	82	108																		
152	147	201	116	73	167	119	88	111																		
135	144	188	105	82	161	106	95	114																		
117	140	176	93	91	154	94	102	117																		
99	137	164	81	100	148	82	108	119																		
81	134	152	69	110	141	70	115	122																		
64	131	140	58	119	135	58	121	125																		
46	128	128	46	128	128	46	128	128																		
%XYZa_8bit,CIE			O:77	43	7	Y:175	197	27	L:22	49	18	C:48	68	182	V:18	12	55	M:84	43	58	N:6	6	7	W:215	226	246

%LAB*a_8bit,ICC			O:129	215	195	Y:242	114	250	L:137	44	175	C:157	88	68	V:70	169	69	M:129	228	117	N:49	128	128	W:255	128	128
255	128	128	255	128	128	255	128	128	255	128	128	255	128	128	255	128	128	255	128	128	255	128	128	255	128	128
243	123	120	232	133	121	239	141	127	240	126	121	233	135	122	239	140	129	237	128	121	235	136	123	239	140	131
231	118	113	209	138	113	224	153	125	225	124	113	212	141	116	224	152	130	220	128	113	215	145	118	224	152	135
218	113	105	186	144	106	208	166	124	209	121	106	190	148	109	208	164	131	202	128	106	195	153	113	208	163	138
206	108	98	162	149	98	192	178	122	194	119	98	169	155	103	192	177	132	184	128	98	175	161	108	192	175	141
194	103	90	139	154	91	177	191	121	179	117	91	147	161	97	176	189	133	167	128	91	155	169	104	176	187	144
182	98	83	116	159	84	161	203	120	164	115	83	125	168	91	161	201	134	149	128	83	135	178	99	161	199	148
170	93	75	93	164	76	145	216	118	149	112	76	104	175	85	145	213	135	131	128	76	115	186	94	145	210	151
157	88	68	70	169	69	129	228	117	133	110	68	82	181	79	129	225	136	114	129	68	95	194	89	129	222	154
239	139	136	253	126	143	240	118	134	243	136	138	249	124	140	241	119	129	246	133	140	246	121	138	242	121	126
229	128	128	229	128	128	229	128	128	229	128	128	229	128	128	229	128	128	229	128	128	229	128	128	229	128	128
217	123	120	206	133	121	214	141	127	214	126	121	208	135	122	214	140	129	212	128	121	209	136	123	214	140	131
205	118	113	183	138	113	198	153	125	199	124	113	186	141	116	198	152	130	194	128	113	189	145	118	198	152	135
193	113	105	160	144	106	182	166	124	184	121	106	164	148	109	182	164	131	176	128	106	169	153	113	182	163	138
180	108	98	137	149	98	167	178	122	168	119	98	143	155	103	166	177	132	159	128	98	149	161	108	166	175	141
168	103	90	114	154	91	151	191	121	153	117	91	121	161	97	151	189	133	141	128	91	129	169	104	151	187	144
156	98	83	91	159	84	135	203	120	138	115	83	100	168	91	135	201	134	123	128	83	109	178	99	135	199	148
144	93	75	67	164	76	119	216	118	123	112	76	78	175	85	119	213	135	106	128	76	89	186	94	119	210	151
223	150	145	252	125	159	225	107	140	230	144	148	243	119	153	227	111	130	237	138	151	237	115	148	228	113	124
214	139	136	228	126	143	215	118	134	217	136	138	223	124	140	215	119	129	220	133	140	220	121	138	216	121	126
204	128	128	204	128	128	204	128	128	204	128	128	204	128	128	204	128	128	204	128	128	204	128	128	204	128	128
191	123	120	180	133	121	188	141	127	188	126	121	182	135	122	188	140	129	186	128	121	184	136	123	188	140	131
179	118	113	157	138	113	172	153	125	173	124	113	160	141	116	172	152	130	168	128	113	164	145	118	172	152	135
167	113	105	134	144	106	157	166	124	158	121	106	139	148	109	157	164	131	151	128	106	144	153	113	156	163	138
155	108	98	111	149	98	141	178	122	143	119	98	117	155	103	141	177	132	133	128	98	124	161	108	141	175	141
143	103	90	88	154	91	125	191	121	128	117	91	96	161	97	125	189	133	115	128	91	103	169	104	125	187	144
130	98	83	65	159	84	109	203	120	112	115	83	74	168	91	109	201	134	98	128	83	83	178	99	109	199	148
208	161	153	250	123	174	211	97	145	218	151	158	238	115	165	213	102	132	228	143	163	228	108	158	215	106	123
198	150	145	226	125	159	200	107	140	205	144	148	218	119	153	202	111	130	211	138	151	211	115	148	203	113	124
188	139	136	202	126	143	189	118	134	191	136	138	198	124	140	190	119	129	195	133	140	195	121	138	190	121	126
178	128	128	178	128	128	178	128	128	178	128	128	178	128	128	178	128	128	178	128	128	178	128	128	178	128	128
166	123	120	155	133	121	162	141	127	163	126	121	156	135	122	162	140	129	160	128	121	158	136	123	162	140	131
154	118	113	132	138	113	147	153	125	148	124	113	135	141	116	147	152	130	143	128	113	138	145	118	146	152	135
141	113	105	109	144	106	131	166	124	132	121	106	113	148	109	131	164	131	125	128	106	118	153	113	131	163	138
129	108	98	85	149	98	115	178	122	117	119	98	91	155	103	115	177	132	107	128	98	98	161	108	115	175	141
117	103	90	62	154	91	99	191	121	102	117	91	70	161	97	99	189	133	90	128	91	78	169	104	99	187	144
192	172	162	248	121	189	196	86	151	206	159	168	232	110	177	199	94	133	219	148	175	219	101	168	202	98	121
182	161	153	224	123	174	185	97	145	192	151	158	212	115	165	188	102	132	202	143	163	202	108	158	189	106	123
172	150	145	200	125	159	174	107	140	179	144	148	192	119	153	176	111	130	185	138	151	186	115	148	177	113	124
162	139	136	176	126	143	163	118	134	166	136	138	172	124	140	164	119	129	169	133	140	169	121	138	165	121	126
152	128	128	152	128	128	152	128	128	152	128	128	152	128	128	152	128	128	152	128	128	152	128	128	152	128	128
140	123	120	129	133	121	137	141	127	137	126	121	131	135	122	137	140	129	135	128	121	132	136	123	137	140	131
128	118	113	106	138	113	121	153	125	122	124	113	109	141	116	121	152	130	117	128	113	112	145	118	121	152	135
116	113	105	83	144	106	105	166	124	107	121	106	87	148	109	105	164	131	99	128	106	92	153	113	105	163	138
103	108	98	60	149	98	89	178	122	91	119	98	66	155	103	89	177	132	82	128	98	72	161	108	89	175	141
176	182	170	247	119	204	181	76	157	194	167	179	226	106	189	186	85	134	209	153	186	210	95	178	188	91	119
166	172	162	223	121	189	170	86	151	180	159	168	206	110	177	174	94	133	193	148	175	193	101	168	176	98	121
156	161	153	199	123	174	159	97	145	167	151	158	186	115	165	162	102	132	176	143	163	177	108	158	164	106	123
146	150	145	175	125	159	148	107	140	153	144	148	166	119	153	150	111	130	160	138	151	160	115	148	151	113	124
136	139	136	151	126	143	137	118	134	140	136	138	146	124	140	138	119	129	143	133	140	143	121	138	139	121	126
127	128	128	127	128	128	127	128	128	127	128	128	127	128	128	127	128	128	127	128	128	127	128	128	127	128	128
114	123	120	103	133	121	111	141	127	111	126	121	105	135	122	111	140	129	109	128	121	107	136	123	111	140	131
102	118	113	80	138	113	95	153	125	96	124	113	83	141	116	95	152	130	91	128	113	87	145	118	95	152	135
90	113	105	57	144	106	79	166	124	81	121	106	62	148	109	79	164	131	74	128	106	66	153	113	79	163	138
160	193	178	245	118	220	166	65	163	181	175	189	220	101	202	172	77	135	200	158	198	201	88	188	175	84	117
151	182	170	221	119	204	155	76	157	168	167	179	200	106	189	160	85	134	184	153	186	184	95	178	163	91	119
141	172	162	197	121	189	145	86	151	154	159	168	180	110	177	148	94	133	167	148	175	167	101	168	150	98	121
131	161	153	173	123	174	134	97	145	141	151	158	160	115	165	136	102	132	151	143	163	151	108	158	138	106	123
121	150	145	149	125	159	123	107	140	128	144	148	141	119	153	124	111	130	134	138	151	134	115	148	126	113	124
111	139	136	125	126	143	112	118	134	114	136	138	121	124	140	113	119	129	117	133	140	118	121	138	113	121	126
101	128	128	101	128	128	101	128	128	101	128	128	101	128	128	101	128	128	101	128	128	101	128	128	101	128	128
89	123	120	78	133	121	85	141	127	86	126	121	79	135	122	85	140	129	83	128	121	81	136	123	85	140	131
76	118	113	55	138	113	69	153	125	70	124	113	58	141	116	69	152	130	66	128	113	61	145	118	69	152	135
145	204	187	243	116	235	152	55	169	169	183	199	214	97	214	158	68	136	191	163	210	192	82	198	162	76	116
135	193	178	219	118	220	141	65	163	156	175	189	194	101	202	146	77	135	175	158	198	175	88	188	149	84	117
125	182	170	195	119	204	130	76	157	142	167	179	175	106	189	134	85	134	158	153	186	158	95	178	137	91	119
115	172	162	171	121	189	119	86	151	129	159	168	155	110	177	122	94	133	142	148	175	142	101	168	125	98	121
105	161	153	147	123	174	108	97	145	115	151	158	135	115	165	111	102	132	125	143	163	125	108	158	112	106	123
95	150	145	123	125	159	97	107	140	102	144	148	115	119	153	99	111	130	108	138	151	108	115	148	100	113	124
85	139	136	99	126	143	86	118	134	89	136	138	95	124	140	87	119	129	92	133	140	92	121	138	88	121	126
75	128	128	75	128	128	75	128	128	75	128	128	75	128	128	75	128	128	75	128	128	75	128	128	75	128	128
63	123	120	52	133	121	59	141	127	60	126	121	54	135	122	59	140	129	58	128	121	55	136	123	59	140	131
129	215	195	242	114	250	137	44	175	157	190	209	208	92	226	144	59	137	182	168	221	183	75	208	149	69	114
119	204	187	218	116	235	126	55	169	143	183	199	189	97	214	132	68	136	166	163	210	166	82	198	136	76	116
109	193	178	194	118	220	115	65	163	130	175	189	169	101	202	120	77	135	149	158	198	149	88	188	124	84	117
99	182	170	170	119	204	104	76	157	116	167	179	149	106	189	109	85	134	132	153	186	133	95	178	111	91	119
89	172	162	146	121	189	93	86	151	103	159	168	129	110	177	97	94	133	116	148	175	116	101	168	99	98	121
79	161	153	122	123	174	82	97	145	90	151	158	109	115	165	85	102	132	99	143	163	99	108	158	87	106	123
69	150	145	98	125	159	71	107	140	76	144	148	89	119	153	73	111	130	83	138	151	83	115	148	74	113	124
59	139	136	74	126	143	60	118	134	63	136	138	69	124	140	61	119	129	66	133	140	66	121	138	62	121	126
49	128	128	49	128	128	49	128	128	49	128	128	49	128	128	49	128	128	49	128	128	49	128	128	49	128	128
%XYZa_8bit,ICC			O:87	48	8	Y:197	222	30	L:25	55	20	C:54	77	205	V:21	13	62	M:95	49	66	N:7	7	8	W:242	255	278

%LAB*a_8bit,ICC			O:129	215	195	Y:242	114	250	L:137	44	175	C:157	88	68	V:70	169	69	M:129	228	117	N:49	128	128	W:255	128	128
255	128	128	255	128	128	255	128	128	49	128	128	49	128	128	49	128	128									
235	130	121	237	138	125	239	139	134	75	128	128	63	128	128	255	128	128									
215	133	113	219	148	121	224	151	139	101	128	128	77	128	128	129	215	195									
195	135	106	201	158	118	208	162	145	127	128	128	91	128	128	157	88	68									
174	138	98	182	168	114	192	173	151	152	128	128	104	128	128	242	114	250									
154	140	91	164	179	111	176	185	157	178	128	128	118	128	128	70	169	69									
134	142	83	146	189	108	161	196	162	204	128	128	132	128	128	137	44	175									
114	145	76	128	199	104	145	207	168	229	128	128	145	128	128	129	228	117									
94	147	69	110	209	101	129	219	174	255	128	128	159	128	128												
249	130	141	243	119	136	242	122	124	49	128	128	173	128	128												
229	128	128	229	128	128	229	128	128	75	128	128	186	128	128												
209	130	121	211	138	125	214	139	134	101	128	128	200	128	128												
189	133	113	193	148	121	198	151	139	127	128	128	214	128	128												
169	135	106	175	158	118	182	162	145	152	128	128	228	128	128												
149	138	98	157	168	114	166	173	151	178	128	128	241	128	128												
129	140	91	139	179	111	151	185	157	204	128	128	255	128	128												
108	142	83	120	189	108	135	196	162	229	128	128	49	128	128												
88	145	76	102	199	104	119	207	168	255	128	128	63	128	128												
244	132	155	231	111	144	229	115	119	49	128	128	77	128	128												
224	130	141	217	119	136	217	122	124	75	128	128	91	128	128												
204	128	128	204	128	128	204	128	128	101	128	128	104	128	128												
183	130	121	185	138	125	188	139	134	127	128	128	118	128	128												
163	133	113	167	148	121	172	151	139	152	128	128	132	128	128												
143	135	106	149	158	118	156	162	145	178	128	128	145	128	128												
123	138	98	131	168	114	141	173	151	204	128	128	159	128	128												
103	140	91	113	179	111	125	185	157	229	128	128	173	128	128												
83	142	83	95	189	108	109	196	162	255	128	128	186	128	128												
238	134	168	219	102	152	217	109	115	49	128	128	200	128	128												
218	132	155	206	111	144	204	115	119	75	128	128	214	128	128												
198	130	141	192	119	136	191	122	124	101	128	128	228	128	128												
178	128	128	178	128	128	178	128	128	127	128	128	241	128	128												
158	130	121	160	138	125	162	139	134	152	128	128	255	128	128												
138	133	113	142	148	121	146	151	139	178	128	128	49	128	128												
118	135	106	123	158	118	131	162	145	204	128	128	63	128	128												
97	138	98	105	168	114	115	173	151	229	128	128	77	128	128												
77	140	91	87	179	111	99	185	157	255	128	128	91	128	128												
232	136	181	207	94	160	204	103	110				104	128	128												
212	134	168	194	102	152	191	109	115				118	128	128												
192	132	155	180	111	144	178	115	119				132	128	128												
172	130	141	166	119	136	165	122	124				145	128	128												
152	128	128	152	128	128	152	128	128				159	128	128												
132	130	121	134	138	125	137	139	134				173	128	128												
112	133	113	116	148	121	121	151	139				186	128	128												
92	135	106	98	158	118	105	162	145				200	128	128												
72	138	98	80	168	114	89	173	151				214	128	128												
226	138	194	195	85	167	191	96	106				228	128	128												
206	136	181	182	94	160	178	103	110				241	128	128												
186	134	168	168	102	152	165	109	115				255	128	128												
166	132	155	154	111	144	152	115	119				49	128	128												
147	130	141	140	119	136	139	122	124				63	128	128												
127	128	128	127	128	128	127	128	128				77	128	128												
106	130	121	108	138	125	111	139	134				91	128	128												
86	133	113	90	148	121	95	151	139				104	128	128												
66	135	106	72	158	118	79	162	145				118	128	128												
221	140	208	184	77	175	178	90	102				132	128	128												
201	138	194	170	85	167	165	96	106				145	128	128												
181	136	181	156	94	160	152	103	110				159	128	128												
161	134	168	142	102	152	140	109	115				173	128	128												
141	132	155	128	111	144	127	115	119				186	128	128												
121	130	141	115	119	136	114	122	124				200	128	128												
101	128	128	101	128	128	101	128	128				214	128	128												
81	130	121	83	138	125	85	139	134				228	128	128												
61	133	113	65	148	121	69	151	139				241	128	128												
215	142	221	172	68	183	165	84	97				255	128	128												
195	140	208	158	77	175	152	90	102																		
175	138	194	144	85	167	140	96	106																		
155	136	181	130	94	160	127	103	110																		
135	134	168	117	102	152	114	109	115																		
115	132	155	103	111	144	101	115	119																		
95	130	141	89	119	136	88	122	124																		
75	128	128	75	128	128	75	128	128																		
55	130	121	57	138	125	59	139	134																		
209	143	234	160	60	191	153	77	93																		
189	142	221	146	68	183	140	84	97																		
169	140	208	132	77	175	127	90	102																		
149	138	194	118	85	167	114	96	106																		
129	136	181	105	94	160	101	103	110																		
109	134	168	91	102	152	88	109	115																		
89	132	155	77	111	144	75	115	119																		
69	130	141	63	119	136	62	122	124																		
49	128	128	49	128	128	49	128	128																		
%XYZa_8bit,ICC			O:87	48	8	Y:197	222	30	L:25	55	20	C:54	77	205	V:21	13	62	M:95	49	66	N:7	7	8	W:242	255	278

% olv'*_8bit, 9x9x9 grid

255	255	255	255	255	255	255	255	255	255	255	255	255	255	255	255	255	255	255	255	255	255	255	255	255	255	255
223	255	248	223	238	255	239	223	255	223	255	253	223	232	255	248	223	255	223	251	255	223	225	255	255	223	253
191	255	241	191	222	255	222	191	255	191	255	251	191	209	255	241	191	255	191	247	255	191	196	255	255	191	250
159	255	234	159	205	255	206	159	255	159	255	249	159	186	255	234	159	255	159	243	255	159	166	255	255	159	248
128	255	226	128	189	255	189	128	255	128	255	247	128	163	255	227	128	255	128	240	255	128	136	255	255	128	245
96	255	219	96	172	255	173	96	255	96	255	245	96	140	255	220	96	255	96	236	255	96	107	255	255	96	243
64	255	212	64	156	255	157	64	255	64	255	243	64	117	255	212	64	255	64	232	255	64	77	255	255	64	240
32	255	205	32	139	255	140	32	255	32	255	241	32	93	255	205	32	255	32	228	255	32	47	255	255	32	238
0	255	198	0	123	255	124	0	255	0	255	239	0	70	255	198	0	255	0	224	255	0	18	255	255	0	235
255	223	232	255	253	223	223	255	227	255	226	223	247	255	223	223	255	232	255	235	223	237	255	223	223	255	238
223	223	223	223	223	223	223	223	223	223	223	223	223	223	223	223	223	223	223	223	223	223	223	223	223	223	223
191	223	216	191	207	223	207	191	223	191	223	221	191	200	223	216	191	223	191	219	223	191	193	223	223	191	221
159	223	209	159	190	223	190	159	223	159	223	219	159	177	223	209	159	223	159	215	223	159	164	223	223	159	218
128	223	202	128	174	223	174	128	223	128	223	217	128	154	223	202	128	223	128	212	223	128	134	223	223	128	216
96	223	195	96	157	223	157	96	223	96	223	215	96	131	223	195	96	223	96	208	223	96	105	223	223	96	213
64	223	187	64	141	223	141	64	223	64	223	213	64	108	223	188	64	223	64	204	223	64	75	223	223	64	211
32	223	180	32	124	223	125	32	223	32	223	211	32	85	223	181	32	223	32	200	223	32	45	223	223	32	208
0	223	173	0	108	223	108	0	223	0	223	209	0	62	223	173	0	223	0	196	223	0	16	223	223	0	206
255	191	209	255	251	191	191	255	200	255	196	191	239	255	191	191	255	210	255	214	191	219	255	191	191	255	220
223	191	200	223	221	191	191	223	195	223	194	191	215	223	191	191	223	201	223	203	191	205	223	191	191	223	206
191	191	191	191	191	191	191	191	191	191	191	191	191	191	191	191	191	191	191	191	191	191	191	191	191	191	191
159	191	184	159	175	191	175	159	191	159	191	189	159	168	191	184	159	191	159	187	191	159	162	191	191	159	189
128	191	177	128	158	191	158	128	191	128	191	187	128	145	191	177	128	191	128	184	191	128	132	191	191	128	186
96	191	170	96	142	191	142	96	191	96	191	185	96	122	191	170	96	191	96	180	191	96	102	191	191	96	184
64	191	163	64	125	191	126	64	191	64	191	183	64	99	191	163	64	191	64	176	191	64	73	191	191	64	181
32	191	156	32	109	191	109	32	191	32	191	181	32	76	191	156	32	191	32	172	191	32	43	191	191	32	179
0	191	148	0	92	191	93	0	191	0	191	179	0	53	191	149	0	191	0	168	191	0	13	191	191	0	177
255	159	186	255	248	159	159	255	172	255	167	159	231	255	159	159	255	187	255	194	159	201	255	159	159	255	203
223	159	177	223	219	159	159	223	168	223	164	159	207	223	159	159	223	178	223	182	159	187	223	159	159	223	188
191	159	168	191	189	159	159	191	164	191	162	159	183	191	159	159	191	169	191	171	159	173	191	159	159	191	174
159	159	159	159	159	159	159	159	159	159	159	159	159	159	159	159	159	159	159	159	159	159	159	159	159	159	159
128	159	152	128	143	159	143	128	159	128	159	157	128	136	159	152	128	159	128	156	159	128	130	159	159	128	157
96	159	145	96	126	159	127	96	159	96	159	155	96	113	159	145	96	159	96	152	159	96	100	159	159	96	154
64	159	138	64	110	159	110	64	159	64	159	153	64	90	159	138	64	159	64	148	159	64	70	159	159	64	152
32	159	131	32	93	159	94	32	159	32	159	151	32	67	159	131	32	159	32	144	159	32	41	159	159	32	150
0	159	124	0	77	159	77	0	159	0	159	149	0	44	159	124	0	159	0	140	159	0	11	159	159	0	147
255	128	163	255	246	128	128	255	144	255	137	128	224	255	128	128	255	165	255	174	128	183	255	128	128	255	185
223	128	154	223	216	128	128	223	140	223	135	128	200	223	128	128	223	156	223	162	128	169	223	128	128	223	171
191	128	145	191	187	128	128	191	136	191	132	128	176	191	128	128	191	146	191	151	128	155	191	128	128	191	156
159	128	136	159	157	128	128	159	132	159	130	128	152	159	128	128	159	137	159	139	128	141	159	128	128	159	142
128	128	128	128	128	128	128	128	128	128	128	128	128	128	128	128	128	128	128	128	128	128	128	128	128	128	128
96	128	120	96	111	128	111	96	128	96	128	125	96	104	128	120	96	128	96	124	128	96	98	128	128	96	125
64	128	113	64	94	128	95	64	128	64	128	123	64	81	128	113	64	128	64	120	128	64	68	128	128	64	123
32	128	106	32	78	128	78	32	128	32	128	121	32	58	128	106	32	128	32	116	128	32	39	128	128	32	120
0	128	99	0	61	128	62	0	128	0	128	119	0	35	128	99	0	128	0	112	128	0	9	128	128	0	118
255	96	140	255	244	96	96	255	117	255	108	96	216	255	96	96	255	142	255	153	96	165	255	96	96	255	168
223	96	131	223	214	96	96	223	113	223	105	96	192	223	96	96	223	133	223	142	96	151	223	96	96	223	154
191	96	122	191	185	96	96	191	108	191	103	96	168	191	96	96	191	124	191	130	96	137	191	96	96	191	139
159	96	113	159	155	96	96	159	104	159	101	96	144	159	96	96	159	114	159	119	96	123	159	96	96	159	125
128	96	104	128	125	96	96	128	100	128	98	96	120	128	96	96	128	105	128	107	96	109	128	96	96	128	110
96	96	96	96	96	96	96	96	96	96	96	96	96	96	96	96	96	96	96	96	96	96	96	96	96	96	96
64	96	88	64	79	96	79	64	96	64	96	94	64	73	96	89	64	96	64	92	96	64	66	96	96	64	93
32	96	81	32	63	96	63	32	96	32	96	92	32	49	96	81	32	96	32	88	96	32	36	96	96	32	91
0	96	74	0	46	96	46	0	96	0	96	90	0	26	96	74	0	96	0	84	96	0	7	96	96	0	88
255	64	117	255	242	64	64	255	89	255	78	64	208	255	64	64	255	120	255	133	64	147	255	64	64	255	151
223	64	108	223	212	64	64	223	85	223	76	64	184	223	64	64	223	111	223	121	64	133	223	64	64	223	136
191	64	99	191	182	64	64	191	81	191	74	64	160	191	64	64	191	101	191	110	64	119	191	64	64	191	122
159	64	90	159	153	64	64	159	76	159	71	64	136	159	64	64	159	92	159	98	64	105	159	64	64	159	107
128	64	81	128	123	64	64	128	72	128	69	64	112	128	64	64	128	82	128	87	64	91	128	64	64	128	93
96	64	73	96	93	64	64	96	68	96	66	64	88	96	64	64	96	73	96	75	64	78	96	64	64	96	78
64	64	64	64	64	64	64	64	64	64	64	64	64	64	64	64	64	64	64	64	64	64	64	64	64	64	64
32	64	57	32	47	64	47	32	64	32	64	62	32	41	64	57	32	64	32	60	64	32	34	64	64	32	61
0	64	49	0	31	64	31	0	64	0	64	60	0	18	64	50	0	64	0	56	64	0	4	64	64	0	59
255	32	94	255	240	32	32	255	62	255	49	32	200	255	32	32	255	97	255	112	32	129	255	32	32	255	133
223	32	85	223	210	32	32	223	57	223	47	32	176	223	32	32	223	88	223	101	32	115	223	32	32	223	119
191	32	76	191	180	32	32	191	53	191	44	32	152	191	32	32	191	79	191	89	32	101	191	32	32	191	104
159	32	67	159	151	32	32	159	49	159	42	32	128	159	32	32	159	69	159	78	32	87	159	32	32	159	90
128	32	58	128	121	32	32	128	45	128	39	32	104	128	32	32	128	60	128	66	32	73	128	32	32	128	75
96	32	50	96	91	32	32	96	40	96	37	32	80	96	32	32	96	51	96	55	32	60	96	32	32	96	61
64	32	41	64	62	32	32	64	36	64	34	32	56	64	32	32	64	41	64	43	32	46	64	32	32	64	46
32	32	32	32	32	32	32	32	32	32	32	32	32	32	32	32	32	32	32	32	32	32	32	32	32	32	32
0	32	25	0	15	32	15	0	32	0	32	30	0	9	32	25	0	32	0	28	32	0	2	32	32	0	29
255	0	71	255	237	0	0	255	34	255	20	0	192	255	0	0	255	75	255	92	0	111	255	0	0	255	116
223	0	62	223	208	0	0	223	30	223	17	0	168	223	0	0	223	66	223	81	0	97	223	0	0	223	101
191	0	53	191	178	0	0	191	25	191	15	0	144	191	0	0	191	56	191	69	0	83	191	0	0	191	87
159	0	44	159	148	0	0	159	21	159	12	0	120	159	0	0	159	47	159	58	0	69	159	0	0	159	72
128	0	35	128	119	0	0	128	17	128	10	0	96	128	0	0	128	37	128	46	0	55	128	0	0	128	58
96	0	27	96	89	0	0	96	13	96	7	0	72	96	0	0	96	28	96	35	0	41	96	0	0	96	43
64	0	18	64	59	0	0	64	8	64	5	0	48	64	0	0	64	19	64	23	0	28	64	0	0	64	29
32	0	9	32	30	0	0	32	4	32	2	0	24	32	0	0	32	9	32	12	0	14	32	0	0	32	14
0	0	0	0	0	0	0	0	0	0	0	0	0	0	0	0	0	0	0	0	0	0	0	0	0	0	0

```
% olv'*_8bit, 9x9x9 grid
255 255 255
223 245 255
191 235 255
159 224 255
128 214 255
96  204 255
64  194 255
32  184 255
0   174 255
255 244 223
223 223 223
191 213 223
159 203 223
128 193 223
96  182 223
64  172 223
32  162 223
0   152 223
255 232 191
223 212 191
191 191 191
159 181 191
128 171 191
96  161 191
64  151 191
32  140 191
0   130 191
255 221 159
223 201 159
191 180 159
159 159 159
128 149 159
96  139 159
64  129 159
32  119 159
0   108 159
255 210 128
223 189 128
191 169 128
159 148 128
128 128 128
96  117 128
64  107 128
32  97  128
0   87  128
255 199 96
223 178 96
191 157 96
159 137 96
128 116 96
96  96  96
64  85  96
32  75  96
0   65  96
255 187 64
223 167 64
191 146 64
159 126 64
128 105 64
96  84  64
64  64  64
32  54  64
0   43  64
255 176 32
223 155 32
191 135 32
159 114 32
128 94  32
96  73  32
64  52  32
32  32  32
0   22  32
255 165 0
223 144 0
191 124 0
159 103 0
128 82  0
96  62  0
64  41  0
32  21  0
0   0   0

255 255 255
229 223 255
204 191 255
178 159 255
152 128 255
126 96  255
101 64  255
75  32  255
49  0   255
227 255 223
223 223 223
197 191 223
172 159 223
146 128 223
120 96  223
95  64  223
69  32  223
43  0   223
198 255 191
195 223 191
191 191 191
166 159 191
140 128 191
114 96  191
88  64  191
63  32  191
37  0   191
170 255 159
167 223 159
163 191 159
159 159 159
134 128 159
108 96  159
82  64  159
56  32  159
31  0   159
142 255 128
138 223 128
135 191 128
131 159 128
128 128 128
102 96  128
76  64  128
50  32  128
25  0   128
114 255 96
110 223 96
106 191 96
103 159 96
99  128 96
96  96  96
70  64  96
44  32  96
18  0   96
85  255 64
82  223 64
78  191 64
75  159 64
71  128 64
67  96  64
64  64  64
38  32  64
12  0   64
57  255 32
53  223 32
50  191 32
46  159 32
43  128 32
39  96  32
35  64  32
32  32  32
6   0   32
29  255 0
25  223 0
22  191 0
18  159 0
14  128 0
11  96  0
7   64  0
4   32  0
0   0   0

255 255 255
255 223 242
255 191 230
255 159 217
255 128 204
255 96  191
255 64  179
255 32  166
255 0   153
223 255 243
223 223 223
223 191 210
223 159 198
223 128 185
223 96  172
223 64  159
223 32  147
223 0   134
191 255 230
191 223 211
191 191 191
191 159 179
191 128 166
191 96  153
191 64  140
191 32  128
191 0   115
159 255 218
159 223 199
159 191 179
159 159 159
159 128 147
159 96  134
159 64  121
159 32  108
159 0   96
128 255 206
128 223 186
128 191 167
128 159 147
128 128 128
128 96  115
128 64  102
128 32  89
128 0   77
96  255 194
96  223 174
96  191 154
96  159 135
96  128 115
96  96  96
96  64  83
96  32  70
96  0   57
64  255 181
64  223 162
64  191 142
64  159 123
64  128 103
64  96  83
64  64  64
64  32  51
64  0   38
32  255 169
32  223 150
32  191 130
32  159 110
32  128 91
32  96  71
32  64  51
32  32  32
32  0   19
0   255 157
0   223 137
0   191 118
0   159 98
0   128 78
0   96  59
0   64  39
0   32  20
0   0   0

0   0   0
32  32  32
64  64  64
96  96  96
128 128 128
159 159 159
191 191 191
223 223 223
255 255 255
0   0   0
32  32  32
64  64  64
96  96  96
128 128 128
159 159 159
191 191 191
223 223 223
255 255 255
0   0   0
32  32  32
64  64  64
96  96  96
128 128 128
159 159 159
191 191 191
223 223 223
255 255 255

0   0   0
17  17  17
34  34  34
51  51  51
68  68  68
85  85  85
102 102 102
119 119 119
136 136 136
153 153 153
170 170 170
187 187 187
204 204 204
221 221 221
238 238 238
255 255 255
0   0   0
17  17  17
34  34  34
51  51  51
68  68  68
85  85  85
102 102 102
119 119 119
136 136 136
153 153 153
170 170 170
187 187 187
204 204 204
221 221 221
238 238 238
255 255 255
0   0   0
17  17  17
34  34  34
51  51  51
68  68  68
85  85  85
102 102 102
119 119 119
136 136 136
153 153 153
170 170 170
187 187 187
204 204 204
221 221 221
238 238 238
255 255 255
0   0   0
17  17  17
34  34  34
51  51  51
68  68  68
85  85  85
102 102 102
119 119 119
136 136 136
153 153 153
170 170 170
187 187 187
204 204 204
221 221 221
238 238 238
255 255 255

0   0   0
255 255 255
255 0   71
0   255 198
255 237 0
0   123 255
0   255 34
124 0   255
```

% cmyn'*_8bit, 9x9x9 grid

0	0	0	0	0	0	0	0	0	0	0	0	0	0	0	0	0	0	0	0	0	0	0	0	0	0	0	0	0	0	0	0	0	0	0	0
32	0	7	0	32	17	0	0	16	32	0	0	32	0	2	0	32	23	0	0	7	32	0	0	32	4	0	0	32	30	0	0	0	32	2	0
64	0	14	0	64	33	0	0	33	64	0	0	64	0	4	0	64	46	0	0	14	64	0	0	64	8	0	0	64	59	0	0	0	64	5	0
96	0	21	0	96	50	0	0	49	96	0	0	96	0	6	0	96	69	0	0	21	96	0	0	96	12	0	0	96	89	0	0	0	96	7	0
128	0	29	0	128	66	0	0	66	128	0	0	128	0	8	0	128	92	0	0	28	128	0	0	128	15	0	0	128	119	0	0	0	128	10	0
159	0	36	0	159	83	0	0	82	159	0	0	159	0	10	0	159	115	0	0	35	159	0	0	159	19	0	0	159	148	0	0	0	159	12	0
191	0	43	0	191	99	0	0	98	191	0	0	191	0	12	0	191	138	0	0	43	191	0	0	191	23	0	0	191	178	0	0	0	191	15	0
223	0	50	0	223	116	0	0	115	223	0	0	223	0	14	0	223	162	0	0	50	223	0	0	223	27	0	0	223	208	0	0	0	223	17	0
255	0	57	0	255	132	0	0	131	255	0	0	255	0	16	0	255	185	0	0	57	255	0	0	255	31	0	0	255	237	0	0	0	255	20	0
0	32	23	0	0	2	32	0	32	0	28	0	0	29	32	0	8	0	32	0	32	0	23	0	0	20	32	0	18	0	32	0	32	0	17	0
0	0	0	32	0	0	0	32	0	0	0	32	0	0	0	32	0	0	0	32	0	0	0	32	0	0	0	32	0	0	0	32	0	0	0	32
32	0	7	32	32	17	0	32	16	32	0	32	32	0	2	32	32	23	0	32	7	32	0	32	32	4	0	32	32	30	0	32	0	32	2	32
64	0	14	32	64	33	0	32	33	64	0	32	64	0	4	32	64	46	0	32	14	64	0	32	64	8	0	32	64	59	0	32	0	64	5	32
96	0	21	32	96	50	0	32	49	96	0	32	96	0	6	32	96	69	0	32	21	96	0	32	96	12	0	32	96	89	0	32	0	96	7	32
128	0	29	32	128	66	0	32	66	128	0	32	128	0	8	32	128	92	0	32	28	128	0	32	128	15	0	32	128	119	0	32	0	128	10	32
159	0	36	32	159	83	0	32	82	159	0	32	159	0	10	32	159	115	0	32	35	159	0	32	159	19	0	32	159	148	0	32	0	159	12	32
191	0	43	32	191	99	0	32	98	191	0	32	191	0	12	32	191	138	0	32	43	191	0	32	191	23	0	32	191	178	0	32	0	191	15	32
223	0	50	32	223	116	0	32	115	223	0	32	223	0	14	32	223	162	0	32	50	223	0	32	223	27	0	32	223	208	0	32	0	223	17	32
0	64	46	0	0	4	64	0	64	0	55	0	0	59	64	0	16	0	64	0	64	0	45	0	0	41	64	0	36	0	64	0	64	0	35	0
0	32	23	32	0	2	32	32	32	0	28	32	0	29	32	32	8	0	32	32	32	0	23	32	0	20	32	32	18	0	32	32	32	0	17	32
0	0	0	64	0	0	0	64	0	0	0	64	0	0	0	64	0	0	0	64	0	0	0	64	0	0	0	64	0	0	0	64	0	0	0	64
32	0	7	64	32	17	0	64	16	32	0	64	32	0	2	64	32	23	0	64	7	32	0	64	32	4	0	64	32	30	0	64	0	32	2	64
64	0	14	64	64	33	0	64	33	64	0	64	64	0	4	64	64	46	0	64	14	64	0	64	64	8	0	64	64	59	0	64	0	64	5	64
96	0	21	64	96	50	0	64	49	96	0	64	96	0	6	64	96	69	0	64	21	96	0	64	96	12	0	64	96	89	0	64	0	96	7	64
128	0	29	64	128	66	0	64	66	128	0	64	128	0	8	64	128	92	0	64	28	128	0	64	128	15	0	64	128	119	0	64	0	128	10	64
159	0	36	64	159	83	0	64	82	159	0	64	159	0	10	64	159	115	0	64	35	159	0	64	159	19	0	64	159	148	0	64	0	159	12	64
191	0	43	64	191	99	0	64	98	191	0	64	191	0	12	64	191	138	0	64	43	191	0	64	191	23	0	64	191	178	0	64	0	191	15	64
0	96	69	0	0	7	96	0	96	0	83	0	0	88	96	0	24	0	96	0	96	0	68	0	0	61	96	0	54	0	96	0	96	0	52	0
0	64	46	32	0	4	64	32	64	0	55	32	0	59	64	32	16	0	64	32	64	0	45	32	0	41	64	32	36	0	64	32	64	0	35	32
0	32	23	64	0	2	32	64	32	0	28	64	0	29	32	64	8	0	32	64	32	0	23	64	0	20	32	64	18	0	32	64	32	0	17	64
0	0	0	96	0	0	0	96	0	0	0	96	0	0	0	96	0	0	0	96	0	0	0	96	0	0	0	96	0	0	0	96	0	0	0	96
32	0	7	96	32	17	0	96	16	32	0	96	32	0	2	96	32	23	0	96	7	32	0	96	32	4	0	96	32	30	0	96	0	32	2	96
64	0	14	96	64	33	0	96	33	64	0	96	64	0	4	96	64	46	0	96	14	64	0	96	64	8	0	96	64	59	0	96	0	64	5	96
96	0	21	96	96	50	0	96	49	96	0	96	96	0	6	96	96	69	0	96	21	96	0	96	96	12	0	96	96	89	0	96	0	96	7	96
128	0	29	96	128	66	0	96	66	128	0	96	128	0	8	96	128	92	0	96	28	128	0	96	128	15	0	96	128	119	0	96	0	128	10	96
159	0	36	96	159	83	0	96	82	159	0	96	159	0	10	96	159	115	0	96	35	159	0	96	159	19	0	96	159	148	0	96	0	159	12	96
0	128	92	0	0	9	128	0	128	0	111	0	0	118	128	0	31	0	128	0	128	0	90	0	0	81	128	0	72	0	128	0	128	0	70	0
0	96	69	32	0	7	96	32	96	0	83	32	0	88	96	32	24	0	96	32	96	0	68	32	0	61	96	32	54	0	96	32	96	0	52	32
0	64	46	64	0	4	64	64	64	0	55	64	0	59	64	64	16	0	64	64	64	0	45	64	0	41	64	64	36	0	64	64	64	0	35	64
0	32	23	96	0	2	32	96	32	0	28	96	0	29	32	96	8	0	32	96	32	0	23	96	0	20	32	96	18	0	32	96	32	0	17	96
0	0	0	128	0	0	0	128	0	0	0	128	0	0	0	128	0	0	0	128	0	0	0	128	0	0	0	128	0	0	0	128	0	0	0	128
32	0	7	128	32	17	0	128	16	32	0	128	32	0	2	128	32	23	0	128	7	32	0	128	32	4	0	128	32	30	0	128	0	32	2	128
64	0	14	128	64	33	0	128	33	64	0	128	64	0	4	128	64	46	0	128	14	64	0	128	64	8	0	128	64	59	0	128	0	64	5	128
96	0	21	128	96	50	0	128	49	96	0	128	96	0	6	128	96	69	0	128	21	96	0	128	96	12	0	128	96	89	0	128	0	96	7	128
128	0	29	128	128	66	0	128	66	128	0	128	128	0	8	128	128	92	0	128	28	128	0	128	128	15	0	128	128	119	0	128	0	128	10	128
0	159	115	0	0	11	159	0	159	0	138	0	0	147	159	0	39	0	159	0	159	0	113	0	0	102	159	0	90	0	159	0	159	0	87	0
0	128	92	32	0	9	128	32	128	0	111	32	0	118	128	32	31	0	128	32	128	0	90	32	0	81	128	32	72	0	128	32	128	0	70	32
0	96	69	64	0	7	96	64	96	0	83	64	0	88	96	64	24	0	96	64	96	0	68	64	0	61	96	64	54	0	96	64	96	0	52	64
0	64	46	96	0	4	64	96	64	0	55	96	0	59	64	96	16	0	64	96	64	0	45	96	0	41	64	96	36	0	64	96	64	0	35	96
0	32	23	128	0	2	32	128	32	0	28	128	0	29	32	128	8	0	32	128	32	0	23	128	0	20	32	128	18	0	32	128	32	0	17	128
0	0	0	159	0	0	0	159	0	0	0	159	0	0	0	159	0	0	0	159	0	0	0	159	0	0	0	159	0	0	0	159	0	0	0	159
32	0	7	159	32	17	0	159	16	32	0	159	32	0	2	159	32	23	0	159	7	32	0	159	32	4	0	159	32	30	0	159	0	32	2	159
64	0	14	159	64	33	0	159	33	64	0	159	64	0	4	159	64	46	0	159	14	64	0	159	64	8	0	159	64	59	0	159	0	64	5	159
96	0	21	159	96	50	0	159	49	96	0	159	96	0	6	159	96	69	0	159	21	96	0	159	96	12	0	159	96	89	0	159	0	96	7	159
0	191	138	0	0	13	191	0	191	0	166	0	0	177	191	0	47	0	191	0	191	0	135	0	0	122	191	0	108	0	191	0	191	0	104	0
0	159	115	32	0	11	159	32	159	0	138	32	0	147	159	32	39	0	159	32	159	0	113	32	0	102	159	32	90	0	159	32	159	0	87	32
0	128	92	64	0	9	128	64	128	0	111	64	0	118	128	64	31	0	128	64	128	0	90	64	0	81	128	64	72	0	128	64	128	0	70	64
0	96	69	96	0	7	96	96	96	0	83	96	0	88	96	96	24	0	96	96	96	0	68	96	0	61	96	96	54	0	96	96	96	0	52	96
0	64	46	128	0	4	64	128	64	0	55	128	0	59	64	128	16	0	64	128	64	0	45	128	0	41	64	128	36	0	64	128	64	0	35	128
0	32	23	159	0	2	32	159	32	0	28	159	0	29	32	159	8	0	32	159	32	0	23	159	0	20	32	159	18	0	32	159	32	0	17	159
0	0	0	191	0	0	0	191	0	0	0	191	0	0	0	191	0	0	0	191	0	0	0	191	0	0	0	191	0	0	0	191	0	0	0	191
32	0	7	191	32	17	0	191	16	32	0	191	32	0	2	191	32	23	0	191	7	32	0	191	32	4	0	191	32	30	0	191	0	32	2	191
64	0	14	191	64	33	0	191	33	64	0	191	64	0	4	191	64	46	0	191	14	64	0	191	64	8	0	191	64	59	0	191	0	64	5	191
0	223	161	0	0	15	223	0	223	0	193	0	0	206	223	0	55	0	223	0	223	0	158	0	0	143	223	0	126	0	223	0	223	0	122	0
0	191	138	32	0	13	191	32	191	0	166	32	0	177	191	32	47	0	191	32	191	0	135	32	0	122	191	32	108	0	191	32	191	0	104	32
0	159	115	64	0	11	159	64	159	0	138	64	0	147	159	64	39	0	159	64	159	0	113	64	0	102	159	64	90	0	159	64	159	0	87	64
0	128	92	96	0	9	128	96	128	0	111	96	0	118	128	96	31	0	128	96	128	0	90	96	0	81	128	96	72	0	128	96	128	0	70	96
0	96	69	128	0	7	96	128	96	0	83	128	0	88	96	128	24	0	96	128	96	0	68	128	0	61	96	128	54	0	96	128	96	0	52	128
0	64	46	159	0	4	64	159	64	0	55	159	0	59	64	159	16	0	64	159	64	0	45	159	0	41	64	159	36	0	64	159	64	0	35	159
0	32	23	191	0	2	32	191	32	0	28	191	0	29	32	191	8	0	32	191	32	0	23	191	0	20	32	191	18	0	32	191	32	0	17	191
0	0	0	223	0	0	0	223	0	0	0	223	0	0	0	223	0	0	0	223	0	0	0	223	0	0	0	223	0	0	0	223	0	0	0	223
32	0	7	223	32	17	0	223	16	32	0	223	32	0	2	223	32	23	0	223	7	32	0	223	32	4	0	223	32	30	0	223	0	32	2	223
0	255	184	0	0	18	255	0	255	0	221	0	0	235	255	0	63	0	255	0	255	0	180	0	0	163	255	0	144	0	255	0	255	0	139	0
0	223	161	32	0	15	223	32	223	0	193	32	0	206	223	32	55	0	223	32	223	0	158	32	0	143	223	32	126	0	223	32	223	0	122	32
0	191	138	64	0	13	191	64	191	0	166	64	0	177	191	64	47	0	191	64	191	0	135	64	0	122	191	64	108	0	191	64	191	0	104	64
0	159	115	96	0	11	159	96	159	0	138	96	0	147	159	96	39	0	159	96	159	0	113	96	0	102	159	96	90	0	159	96	159	0	87	96
0	128	92	128	0	9	128	128	128	0	111	128	0	118	128	128	31	0	128	128	128	0	90	128	0	81	128	128	72	0	128	128	128	0	70	128
0	96	69	159	0	7	96	159	96	0	83	159	0	88	96	159	24	0	96	159	96	0	68	159	0	61	96	159	54	0	96	159	96	0	52	159
0	64	46	191	0	4	64	191	64	0	55	191	0	59	64	191	16	0	64	191	64	0	45	191	0	41	64	191	36	0	64	191	64	0	35	191
0	32	23	223	0	2	32	223	32	0	28	223	0	29	32	223	8	0	32	223	32	0	23	223	0	20	32	223	18	0	32	223	32	0	17	223
0	0	0	255	0	0	0	255	0	0	0	255	0	0	0	255	0	0	0	255	0	0	0	255	0	0	0	255	0	0	0	255	0	0	0	255

% cmyn'*_8bit, 9x9x9 grid

0	0	0	0	0	0	0	0	0	0	0	0	0	0	0	255	0	0	0	255	0	0	0	255
32	10	0	0	26	32	0	0	0	32	13	0	0	0	0	223	0	0	0	238	0	0	0	0
64	20	0	0	51	64	0	0	0	64	25	0	0	0	0	191	0	0	0	221	0	255	184	0
96	31	0	0	77	96	0	0	0	96	38	0	0	0	0	159	0	0	0	204	255	0	57	0
128	41	0	0	103	128	0	0	0	128	51	0	0	0	0	128	0	0	0	187	0	18	255	0
159	51	0	0	129	159	0	0	0	159	64	0	0	0	0	96	0	0	0	170	255	132	0	0
191	61	0	0	154	191	0	0	0	191	76	0	0	0	0	64	0	0	0	153	255	0	221	0
223	71	0	0	180	223	0	0	0	223	89	0	0	0	0	32	0	0	0	136	131	255	0	0
255	81	0	0	206	255	0	0	0	255	102	0	0	0	0	0	0	0	0	119				
0	11	32	0	28	0	32	0	32	0	12	0	0	0	0	255	0	0	0	102				
0	0	0	32	0	0	0	32	0	0	0	32	0	0	0	223	0	0	0	85				
32	10	0	32	26	32	0	32	0	32	13	32	0	0	0	191	0	0	0	68				
64	20	0	32	51	64	0	32	0	64	25	32	0	0	0	159	0	0	0	51				
96	31	0	32	77	96	0	32	0	96	38	32	0	0	0	128	0	0	0	34				
128	41	0	32	103	128	0	32	0	128	51	32	0	0	0	96	0	0	0	17				
159	51	0	32	129	159	0	32	0	159	64	32	0	0	0	64	0	0	0	0				
191	61	0	32	154	191	0	32	0	191	76	32	0	0	0	32	0	0	0	255				
223	71	0	32	180	223	0	32	0	223	89	32	0	0	0	0	0	0	0	238				
0	23	64	0	57	0	64	0	64	0	25	0	0	0	0	255	0	0	0	221				
0	11	32	32	28	0	32	32	32	0	12	32	0	0	0	223	0	0	0	204				
0	0	0	64	0	0	0	64	0	0	0	64	0	0	0	191	0	0	0	187				
32	10	0	64	26	32	0	64	0	32	13	64	0	0	0	159	0	0	0	170				
64	20	0	64	51	64	0	64	0	64	25	64	0	0	0	128	0	0	0	153				
96	31	0	64	77	96	0	64	0	96	38	64	0	0	0	96	0	0	0	136				
128	41	0	64	103	128	0	64	0	128	51	64	0	0	0	64	0	0	0	119				
159	51	0	64	129	159	0	64	0	159	64	64	0	0	0	32	0	0	0	102				
191	61	0	64	154	191	0	64	0	191	76	64	0	0	0	0	0	0	0	85				
0	34	96	0	85	0	96	0	96	0	37	0	0	0	0	255	0	0	0	68				
0	23	64	32	57	0	64	32	64	0	25	32	0	0	0	223	0	0	0	51				
0	11	32	64	28	0	32	64	32	0	12	64	0	0	0	191	0	0	0	34				
0	0	0	96	0	0	0	96	0	0	0	96	0	0	0	159	0	0	0	17				
32	10	0	96	26	32	0	96	0	32	13	96	0	0	0	128	0	0	0	0				
64	20	0	96	51	64	0	96	0	64	25	96	0	0	0	96	0	0	0	255				
96	31	0	96	77	96	0	96	0	96	38	96	0	0	0	64	0	0	0	238				
128	41	0	96	103	128	0	96	0	128	51	96	0	0	0	32	0	0	0	221				
159	51	0	96	129	159	0	96	0	159	64	96	0	0	0	0	0	0	0	204				
0	45	128	0	113	0	128	0	128	0	49	0					0	0	0	187				
0	34	96	32	85	0	96	32	96	0	37	32					0	0	0	170				
0	23	64	64	57	0	64	64	64	0	25	64					0	0	0	153				
0	11	32	96	28	0	32	96	32	0	12	96					0	0	0	136				
0	0	0	128	0	0	0	128	0	0	0	128					0	0	0	119				
32	10	0	128	26	32	0	128	0	32	13	128					0	0	0	102				
64	20	0	128	51	64	0	128	0	64	25	128					0	0	0	85				
96	31	0	128	77	96	0	128	0	96	38	128					0	0	0	68				
128	41	0	128	103	128	0	128	0	128	51	128					0	0	0	51				
0	56	159	0	141	0	159	0	159	0	61	0					0	0	0	34				
0	45	128	32	113	0	128	32	128	0	49	32					0	0	0	17				
0	34	96	64	85	0	96	64	96	0	37	64					0	0	0	0				
0	23	64	96	57	0	64	96	64	0	25	96					0	0	0	255				
0	11	32	128	28	0	32	128	32	0	12	128					0	0	0	238				
0	0	0	159	0	0	0	159	0	0	0	159					0	0	0	221				
32	10	0	159	26	32	0	159	0	32	13	159					0	0	0	204				
64	20	0	159	51	64	0	159	0	64	25	159					0	0	0	187				
96	31	0	159	77	96	0	159	0	96	38	159					0	0	0	170				
0	68	191	0	170	0	191	0	191	0	74	0					0	0	0	153				
0	56	159	32	141	0	159	32	159	0	61	32					0	0	0	136				
0	45	128	64	113	0	128	64	128	0	49	64					0	0	0	119				
0	34	96	96	85	0	96	96	96	0	37	96					0	0	0	102				
0	23	64	128	57	0	64	128	64	0	25	128					0	0	0	85				
0	11	32	159	28	0	32	159	32	0	12	159					0	0	0	68				
0	0	0	191	0	0	0	191	0	0	0	191					0	0	0	51				
32	10	0	191	26	32	0	191	0	32	13	191					0	0	0	34				
64	20	0	191	51	64	0	191	0	64	25	191					0	0	0	17				
0	79	223	0	198	0	223	0	223	0	86	0					0	0	0	0				
0	68	191	32	170	0	191	32	191	0	74	32												
0	56	159	64	141	0	159	64	159	0	61	64												
0	45	128	96	113	0	128	96	128	0	49	96												
0	34	96	128	85	0	96	128	96	0	37	128												
0	23	64	159	57	0	64	159	64	0	25	159												
0	11	32	191	28	0	32	191	32	0	12	191												
0	0	0	223	0	0	0	223	0	0	0	223												
32	10	0	223	26	32	0	223	0	32	13	223												
0	90	255	0	226	0	255	0	255	0	98	0												
0	79	223	32	198	0	223	32	223	0	86	32												
0	68	191	64	170	0	191	64	191	0	74	64												
0	56	159	96	141	0	159	96	159	0	61	96												
0	45	128	128	113	0	128	128	128	0	49	128												
0	34	96	159	85	0	96	159	96	0	37	159												
0	23	64	191	57	0	64	191	64	0	25	191												
0	11	32	223	28	0	32	223	32	0	12	223												
0	0	0	255	0	0	0	255	0	0	0	255												