Siehe Original/Kopie: http://web.me.com/klaus.richter/HG40/HG40P0NP.PDF /.PS
Technische Information: http://www.ps.bam.deV 2.1, io=1,1, Cx=0; cf1=0.90; nt=0.18; nx=1.0

TUB-Registrierung: 20091101-HG40/HG40P0NP.PDF /.PS TUB-Material: Code=rha4ta
Anwendung für Beurteilung und Messung von Drucker– oder Monitorsystemen

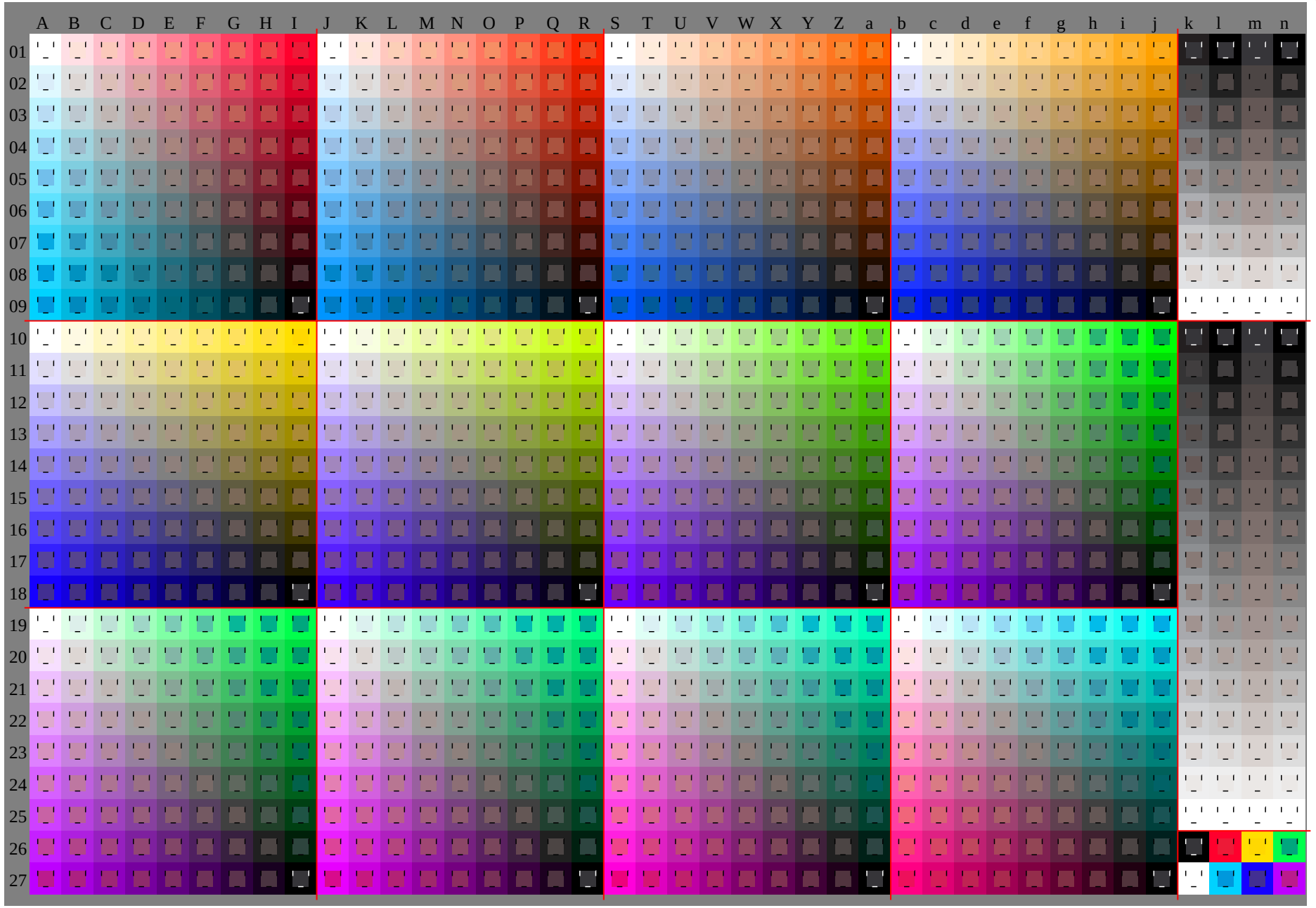

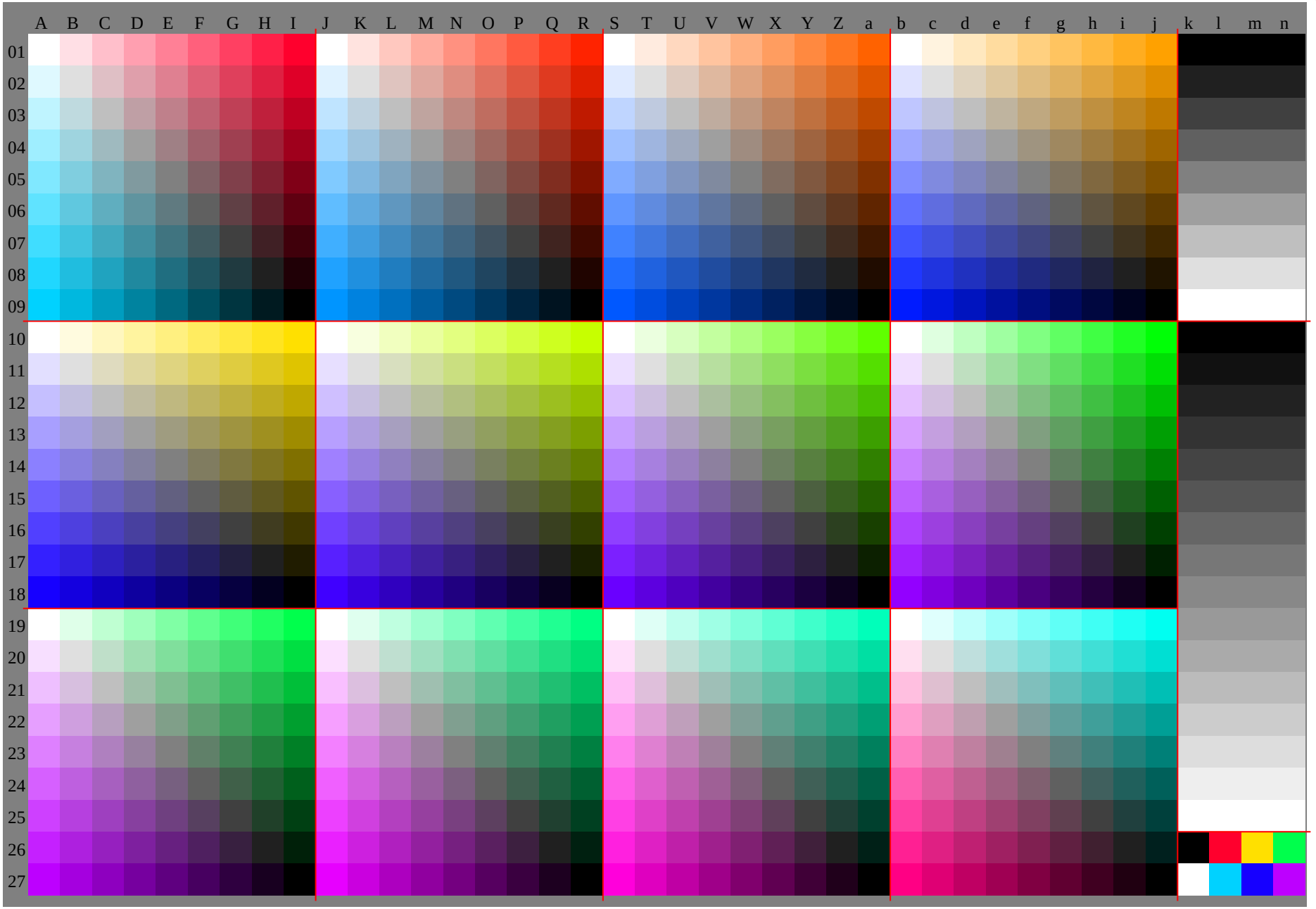

TUB-Registrierung: 20091101-HG40/HG40P0NP.PDF /.PS TUB-Material: Code=rha4ta
Anwendung für Beurteilung und Messung von Drucker− oder Monitorsystemen

Siehe Original/Kopie: http://web.me.com/klaus.richter/HG40/HG40P0NP.PDF /.PS
Technische Information: http://www.ps.bam.deV 2.1, io=1,1, Cx=0; cf1=0.90; nt=0.18; nx=1.0

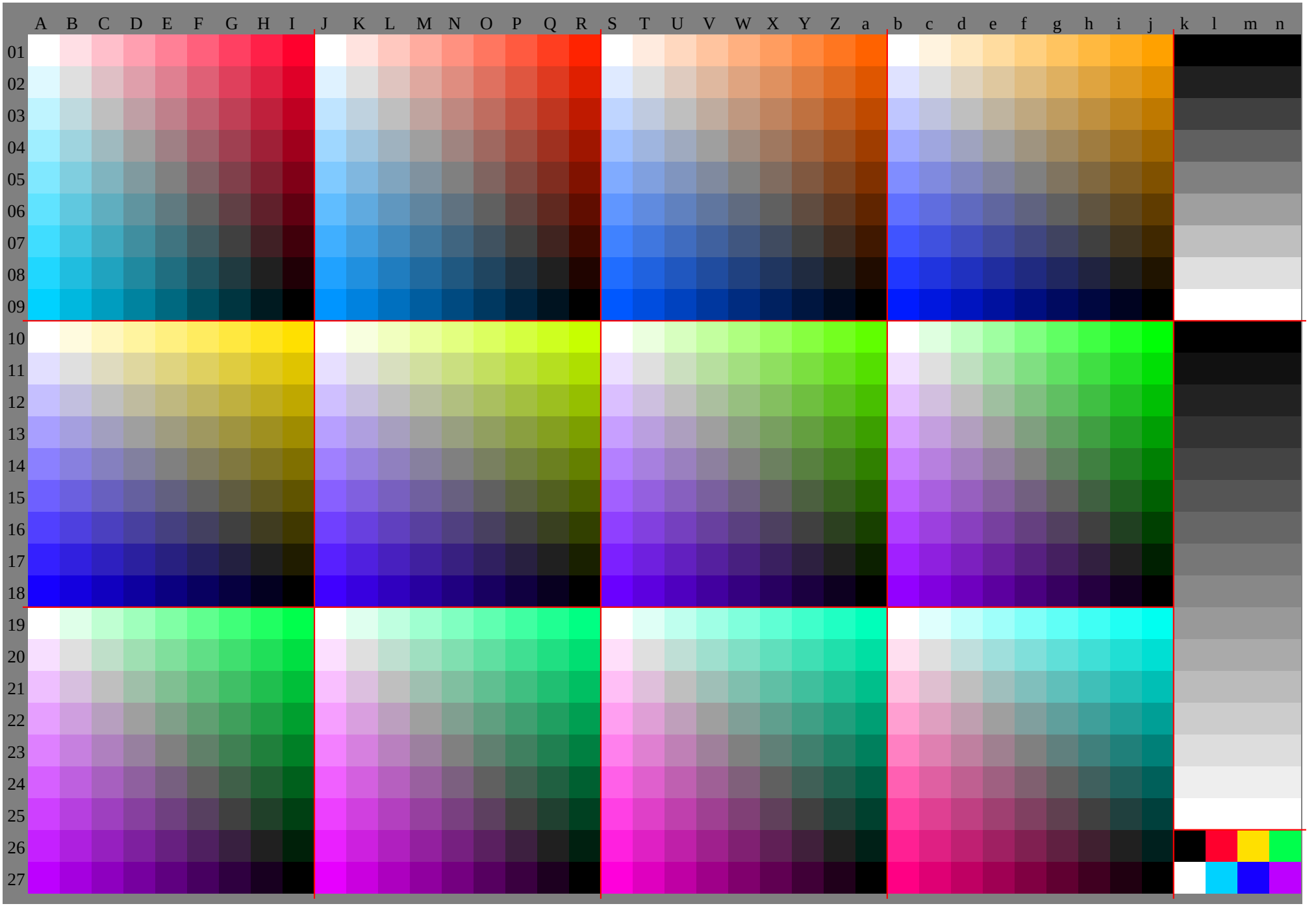
A B C D E F G H I J K L M N O P Q R S T U V W X Y Z a b c d e f g h i j k l m n
01 02 03 04 05 06 07 08 09 10 11 12 13 14 15 16 17 18 19 20 21 22 23 24 25 26 27

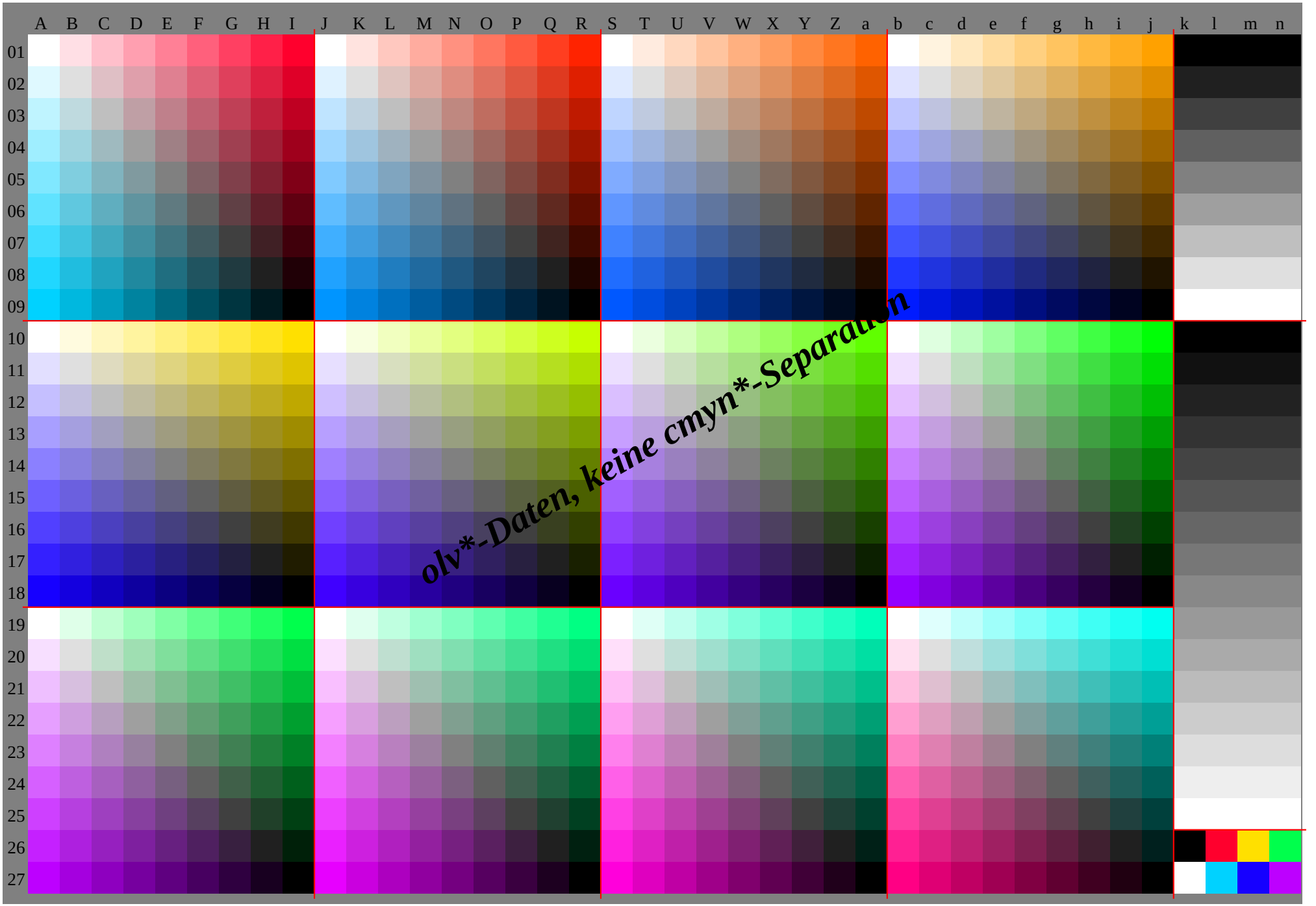
A B C D E F G H I J K L M N O P Q R S T U V W X Y Z a b c d e f g h i j k l m n
01 02 03 04 05 06 07 08 09 10 11 12 13 14 15 16 17 18 19 20 21 22 23 24 25 26 27
olv*-Daten, keine cmyn*-Separation

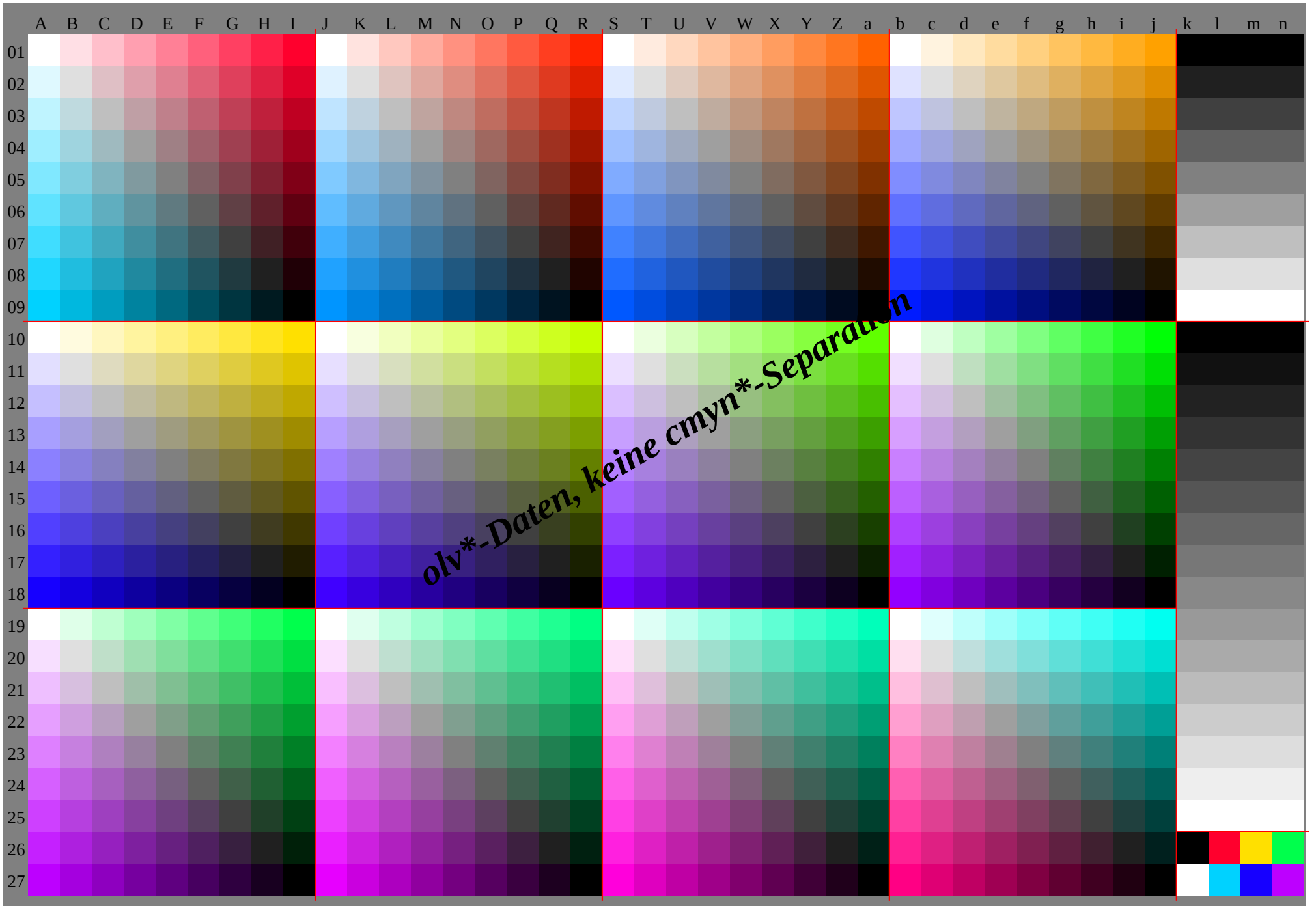
A B C D E F G H I J K L M N O P Q R S T U V W X Y Z a b c d e f g h i j k l m n
01 02 03 04 05 06 07 08 09 10 11 12 13 14 15 16 17 18 19 20 21 22 23 24 25 26 27
olv*-Daten, keine cmyn*-Separation

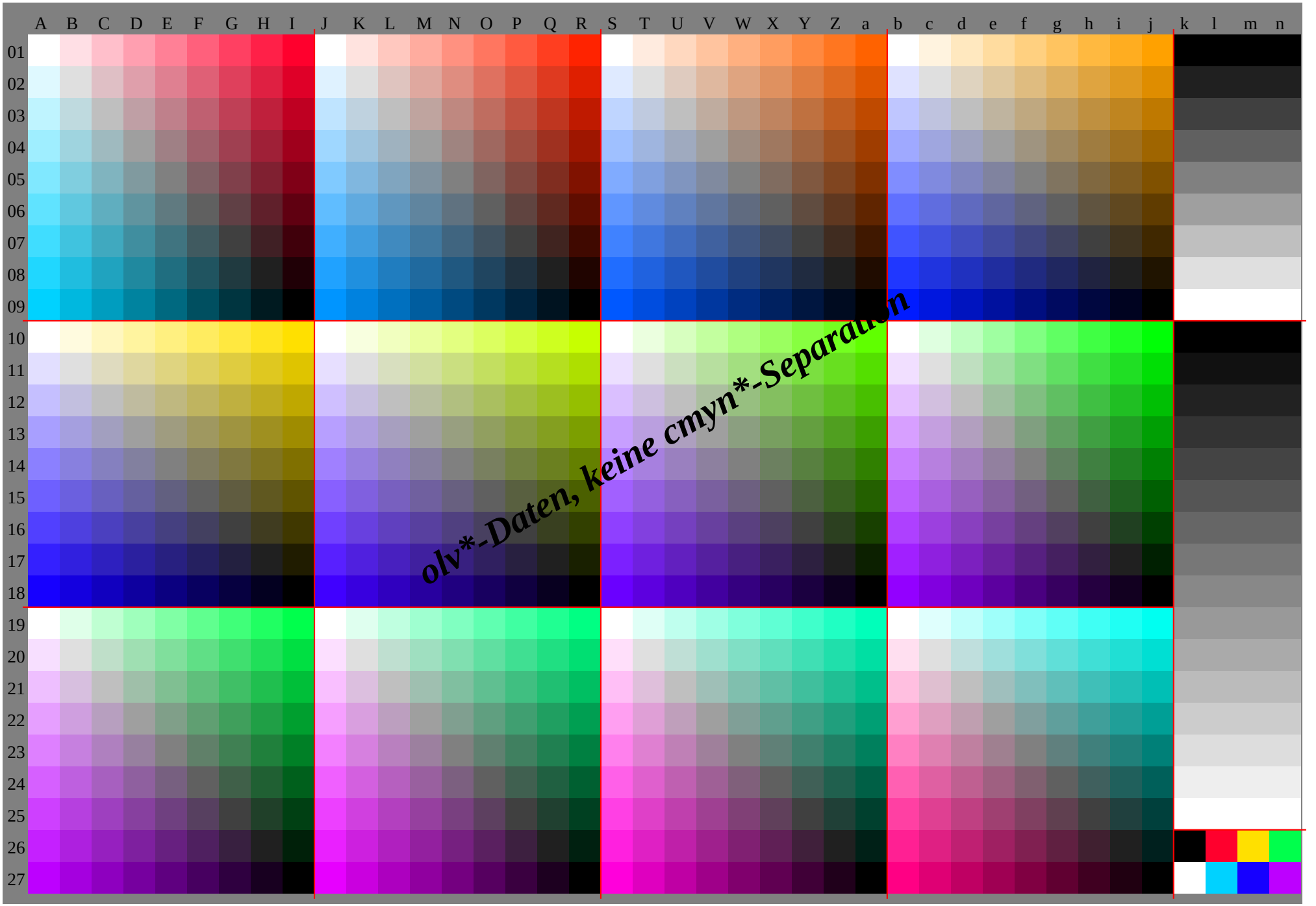
A B C D E F G H I J K L M N O P Q R S T U V W X Y Z a b c d e f g h i j k l m n
01 02 03 04 05 06 07 08 09 10 11 12 13 14 15 16 17 18 19 20 21 22 23 24 25 26 27
olv*-Daten, keine cmyn*-Separation

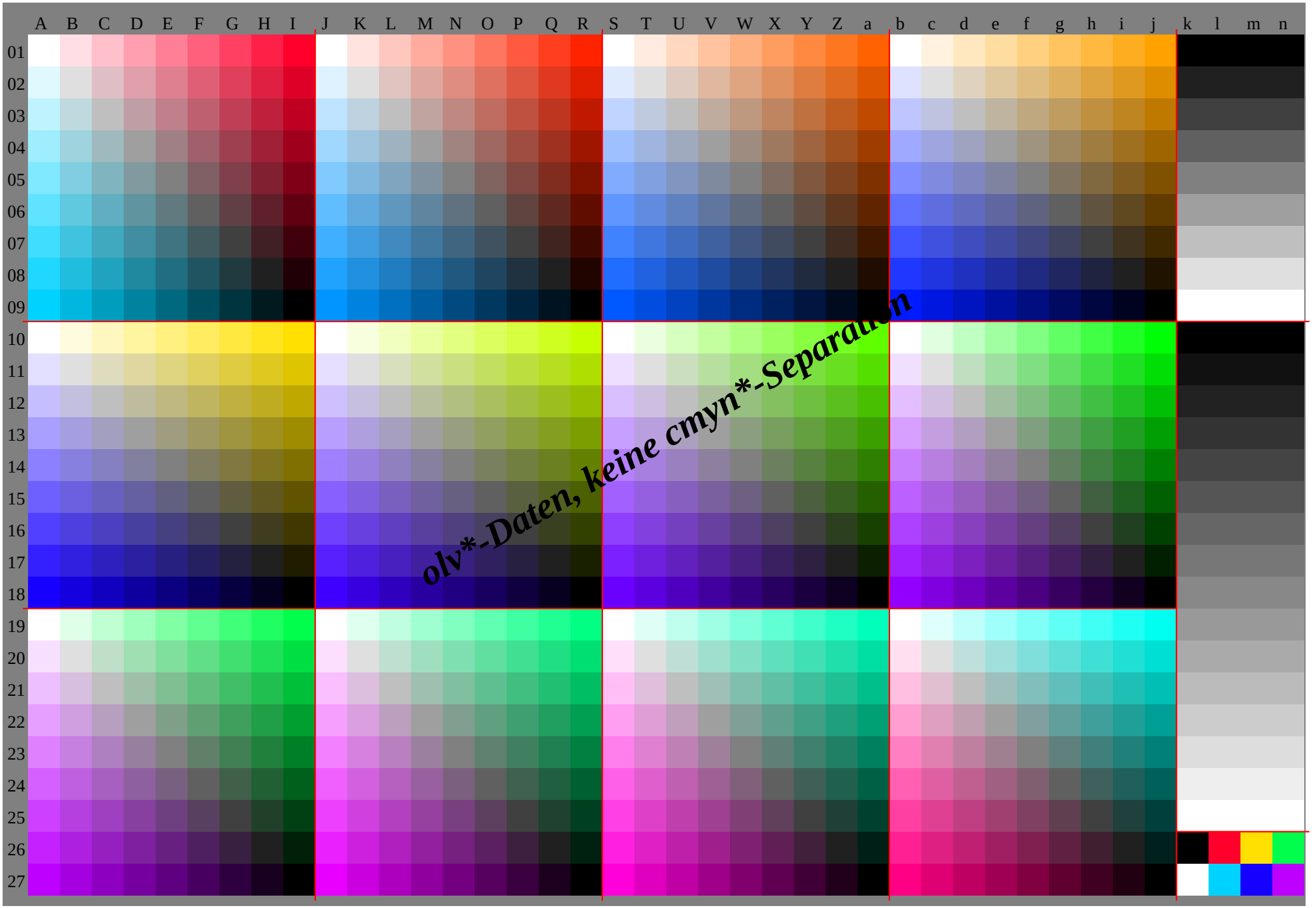
A B C D E F G H I J K L M N O P Q R S T U V W X Y Z a b c d e f g h i j k l m n
01 02 03 04 05 06 07 08 09 10 11 12 13 14 15 16 17 18 19 20 21 22 23 24 25 26 27
olv*-Daten, keine cmyn*-Separation

	A	B	C	D	E	F	G	H	I	J	K	L	M	N	O	P	Q	R	S	T	U	V	W	X	Y	Z	a	b	c	d	e	f	g	h	i	j	k	lab*olv*		
01	1.0	1.0	1.0	1.0	1.0	1.0	1.0	1.0	1.0	1.0	1.0	1.0	1.0	1.0	1.0	1.0	1.0	1.0	1.0	1.0	1.0	1.0	1.0	1.0	1.0	1.0	1.0	1.0	1.0	1.0	1.0	1.0	1.0	1.0	1.0	1.0	0.0	0.0	0.0	0.0
	1.0	0.88	0.75	0.63	0.5	0.38	0.25	0.13	0.0	1.0	0.89	0.78	0.68	0.57	0.46	0.35	0.24	0.14	1.0	0.92	0.85	0.77	0.69	0.62	0.54	0.46	0.38	1.0	0.95	0.91	0.86	0.82	0.77	0.72	0.68	0.63	0.0	0.0	0.0	0.0
	1.0	0.9	0.79	0.69	0.59	0.49	0.38	0.28	0.18	1.0	0.88	0.75	0.63	0.5	0.38	0.25	0.13	0.0	1.0	0.88	0.75	0.63	0.5	0.38	0.25	0.13	0.0	1.0	0.88	0.75	0.63	0.5	0.38	0.25	0.13	0.0	0.0	0.0	0.0	0.0
02	0.88	0.88	0.88	0.88	0.88	0.88	0.88	0.88	0.88	0.88	0.88	0.88	0.88	0.88	0.88	0.88	0.88	0.88	0.88	0.88	0.88	0.88	0.88	0.88	0.88	0.88	0.88	0.88	0.88	0.88	0.88	0.88	0.88	0.88	0.88	0.88	0.13	0.13	0.13	0.13
	0.98	0.88	0.75	0.63	0.5	0.38	0.25	0.13	0.0	0.95	0.88	0.77	0.66	0.55	0.44	0.34	0.23	0.12	0.92	0.88	0.8	0.72	0.64	0.57	0.49	0.41	0.34	0.89	0.88	0.83	0.78	0.74	0.69	0.65	0.6	0.55	0.13	0.13	0.13	0.13
	1.0	0.88	0.77	0.67	0.57	0.46	0.36	0.26	0.16	1.0	0.88	0.75	0.63	0.5	0.38	0.25	0.13	0.0	1.0	0.88	0.75	0.63	0.5	0.38	0.25	0.13	0.0	1.0	0.88	0.75	0.63	0.5	0.38	0.25	0.13	0.0	0.13	0.13	0.13	0.13
03	0.75	0.75	0.75	0.75	0.75	0.75	0.75	0.75	0.75	0.75	0.75	0.75	0.75	0.75	0.75	0.75	0.75	0.75	0.75	0.75	0.75	0.75	0.75	0.75	0.75	0.75	0.75	0.75	0.75	0.75	0.75	0.75	0.75	0.75	0.75	0.75	0.25	0.25	0.25	0.25
	0.96	0.85	0.75	0.63	0.5	0.38	0.25	0.13	0.0	0.9	0.82	0.75	0.64	0.53	0.43	0.32	0.21	0.1	0.84	0.79	0.75	0.67	0.6	0.52	0.44	0.37	0.29	0.78	0.76	0.75	0.7	0.66	0.61	0.57	0.52	0.47	0.25	0.25	0.25	0.25
	1.0	0.88	0.75	0.65	0.54	0.44	0.34	0.24	0.13	1.0	0.88	0.75	0.63	0.5	0.38	0.25	0.13	0.0	1.0	0.88	0.75	0.63	0.5	0.38	0.25	0.13	0.0	1.0	0.88	0.75	0.63	0.5	0.38	0.25	0.13	0.0	0.25	0.25	0.25	0.25
04	0.63	0.63	0.63	0.63	0.63	0.63	0.63	0.63	0.63	0.63	0.63	0.63	0.63	0.63	0.63	0.63	0.63	0.63	0.63	0.63	0.63	0.63	0.63	0.63	0.63	0.63	0.63	0.63	0.63	0.63	0.63	0.63	0.63	0.63	0.63	0.63	0.38	0.38	0.38	0.38
	0.93	0.83	0.73	0.63	0.5	0.38	0.25	0.13	0.0	0.84	0.77	0.7	0.63	0.52	0.41	0.3	0.19	0.09	0.75	0.71	0.67	0.63	0.55	0.47	0.39	0.32	0.24	0.66	0.65	0.64	0.63	0.58	0.53	0.49	0.44	0.4	0.38	0.38	0.38	0.38
	1.0	0.88	0.75	0.63	0.52	0.42	0.32	0.21	0.11	1.0	0.88	0.75	0.63	0.5	0.38	0.25	0.13	0.0	1.0	0.88	0.75	0.63	0.5	0.38	0.25	0.13	0.0	1.0	0.88	0.75	0.63	0.5	0.38	0.25	0.13	0.0	0.38	0.38	0.38	0.38
05	0.5	0.5	0.5	0.5	0.5	0.5	0.5	0.5	0.5	0.5	0.5	0.5	0.5	0.5	0.5	0.5	0.5	0.5	0.5	0.5	0.5	0.5	0.5	0.5	0.5	0.5	0.5	0.5	0.5	0.5	0.5	0.5	0.5	0.5	0.5	0.5	0.5	0.5	0.5	0.5
	0.91	0.81	0.71	0.6	0.5	0.38	0.25	0.13	0.0	0.79	0.72	0.65	0.57	0.5	0.39	0.28	0.18	0.07	0.67	0.63	0.59	0.54	0.5	0.42	0.35	0.27	0.19	0.55	0.54	0.53	0.51	0.5	0.45	0.41	0.36	0.32	0.5	0.5	0.5	0.5
	1.0	0.88	0.75	0.63	0.5	0.4	0.29	0.19	0.09	1.0	0.88	0.75	0.63	0.5	0.38	0.25	0.13	0.0	1.0	0.88	0.75	0.63	0.5	0.38	0.25	0.13	0.0	1.0	0.88	0.75	0.63	0.5	0.38	0.25	0.13	0.0	0.5	0.5	0.5	0.5
06	0.38	0.38	0.38	0.38	0.38	0.38	0.38	0.38	0.38	0.38	0.38	0.38	0.38	0.38	0.38	0.38	0.38	0.38	0.38	0.38	0.38	0.38	0.38	0.38	0.38	0.38	0.38	0.38	0.38	0.38	0.38	0.38	0.38	0.38	0.38	0.38	0.63	0.63	0.63	0.63
	0.89	0.79	0.68	0.58	0.48	0.38	0.25	0.13	0.0	0.74	0.67	0.59	0.52	0.45	0.38	0.27	0.16	0.05	0.59	0.55	0.5	0.46	0.42	0.38	0.3	0.22	0.14	0.44	0.43	0.41	0.4	0.39	0.38	0.33	0.28	0.24	0.63	0.63	0.63	0.63
	1.0	0.88	0.75	0.63	0.5	0.38	0.27	0.17	0.07	1.0	0.88	0.75	0.63	0.5	0.38	0.25	0.13	0.0	1.0	0.88	0.75	0.63	0.5	0.38	0.25	0.13	0.0	1.0	0.88	0.75	0.63	0.5	0.38	0.25	0.13	0.0	0.63	0.63	0.63	0.63
07	0.25	0.25	0.25	0.25	0.25	0.25	0.25	0.25	0.25	0.25	0.25	0.25	0.25	0.25	0.25	0.25	0.25	0.25	0.25	0.25	0.25	0.25	0.25	0.25	0.25	0.25	0.25	0.25	0.25	0.25	0.25	0.25	0.25	0.25	0.25	0.25	0.75	0.75	0.75	0.75
	0.87	0.76	0.66	0.56	0.46	0.35	0.25	0.13	0.0	0.69	0.61	0.54	0.47	0.4	0.32	0.25	0.14	0.03	0.51	0.47	0.42	0.38	0.34	0.29	0.25	0.17	0.1	0.33	0.32	0.3	0.29	0.28	0.26	0.25	0.2	0.16	0.75	0.75	0.75	0.75
	1.0	0.88	0.75	0.63	0.5	0.38	0.25	0.15	0.04	1.0	0.88	0.75	0.63	0.5	0.38	0.25	0.13	0.0	1.0	0.88	0.75	0.63	0.5	0.38	0.25	0.13	0.0	1.0	0.88	0.75	0.63	0.5	0.38	0.25	0.13	0.0	0.75	0.75	0.75	0.75
08	0.13	0.13	0.13	0.13	0.13	0.13	0.13	0.13	0.13	0.13	0.13	0.13	0.13	0.13	0.13	0.13	0.13	0.13	0.13	0.13	0.13	0.13	0.13	0.13	0.13	0.13	0.13	0.13	0.13	0.13	0.13	0.13	0.13	0.13	0.13	0.13	0.88	0.88	0.88	0.88
	0.84	0.74	0.64	0.54	0.43	0.33	0.23	0.13	0.0	0.64	0.56	0.49	0.42	0.34	0.27	0.2	0.13	0.02	0.43	0.38	0.34	0.3	0.25	0.21	0.17	0.13	0.05	0.22	0.2	0.19	0.18	0.16	0.15	0.14	0.13	0.08	0.88	0.88	0.88	0.88
	1.0	0.88	0.75	0.63	0.5	0.38	0.25	0.13	0.02	1.0	0.88	0.75	0.63	0.5	0.38	0.25	0.13	0.0	1.0	0.88	0.75	0.63	0.5	0.38	0.25	0.13	0.0	1.0	0.88	0.75	0.63	0.5	0.38	0.25	0.13	0.0	0.88	0.88	0.88	0.88
09	0.0	0.0	0.0	0.0	0.0	0.0	0.0	0.0	0.0	0.0	0.0	0.0	0.0	0.0	0.0	0.0	0.0	0.0	0.0	0.0	0.0	0.0	0.0	0.0	0.0	0.0	0.0	0.0	0.0	0.0	0.0	0.0	0.0	0.0	0.0	0.0	1.0	1.0	1.0	1.0
	0.82	0.72	0.62	0.51	0.41	0.31	0.21	0.1	0.0	0.58	0.51	0.44	0.36	0.29	0.22	0.15	0.07	0.0	0.34	0.3	0.26	0.22	0.17	0.13	0.09	0.04	0.0	0.11	0.09	0.08	0.07	0.05	0.04	0.03	0.01	0.0	1.0	1.0	1.0	1.0
	1.0	0.88	0.75	0.63	0.5	0.38	0.25	0.13	0.0	1.0	0.88	0.75	0.63	0.5	0.38	0.25	0.13	0.0	1.0	0.88	0.75	0.63	0.5	0.38	0.25	0.13	0.0	1.0	0.88	0.75	0.63	0.5	0.38	0.25	0.13	0.0	1.0	1.0	1.0	1.0
10	1.0	1.0	1.0	1.0	1.0	1.0	1.0	1.0	1.0	1.0	0.97	0.95	0.92	0.89	0.86	0.84	0.81	0.78	1.0	0.92	0.84	0.77	0.69	0.61	0.53	0.45	0.37	1.0	0.88	0.75	0.63	0.5	0.38	0.25	0.13	0.0	0.0	0.0	0.0	0.0
	1.0	0.99	0.97	0.96	0.94	0.93	0.91	0.9	0.88	1.0	1.0	1.0	1.0	1.0	1.0	1.0	1.0	1.0	1.0	1.0	1.0	1.0	1.0	1.0	1.0	1.0	1.0	1.0	1.0	1.0	1.0	1.0	1.0	1.0	1.0	1.0	0.0	0.0	0.0	0.0
	1.0	0.88	0.75	0.63	0.5	0.38	0.25	0.13	0.0	1.0	0.88	0.75	0.63	0.5	0.38	0.25	0.13	0.0	1.0	0.88	0.75	0.63	0.5	0.38	0.25	0.13	0.0	1.0	0.88	0.76	0.63	0.51	0.39	0.27	0.14	0.02	0.0	0.0	0.0	0.0
11	0.89	0.88	0.88	0.88	0.88	0.88	0.88	0.88	0.88	0.91	0.88	0.85	0.82	0.79	0.77	0.74	0.71	0.68	0.93	0.88	0.8	0.72	0.64	0.56	0.48	0.41	0.33	0.95	0.88	0.75	0.63	0.5	0.38	0.25	0.13	0.0	0.07	0.07	0.07	0.07
	0.88	0.88	0.86	0.85	0.83	0.82	0.8	0.79	0.77	0.88	0.88	0.88	0.88	0.88	0.88	0.88	0.88	0.88	0.88	0.88	0.88	0.88	0.88	0.88	0.88	0.88	0.88	0.88	0.88	0.88	0.88	0.88	0.88	0.88	0.88	0.88	0.07	0.07	0.07	0.07
	1.0	0.88	0.75	0.63	0.5	0.38	0.25	0.13	0.0	1.0	0.88	0.75	0.63	0.5	0.38	0.25	0.13	0.0	1.0	0.88	0.75	0.63	0.5	0.38	0.25	0.13	0.0	1.0	0.88	0.75	0.63	0.51	0.39	0.26	0.14	0.02	0.07	0.07	0.07	0.07
12	0.77	0.76	0.75	0.75	0.75	0.75	0.75	0.75	0.75	0.81	0.78	0.75	0.72	0.7	0.67	0.64	0.61	0.59	0.85	0.8	0.75	0.67	0.59	0.52	0.44	0.36	0.28	0.89	0.82	0.75	0.63	0.5	0.38	0.25	0.13	0.0	0.13	0.13	0.13	0.13
	0.75	0.75	0.75	0.74	0.72	0.71	0.69	0.68	0.66	0.75	0.75	0.75	0.75	0.75	0.75	0.75	0.75	0.75	0.75	0.75	0.75	0.75	0.75	0.75	0.75	0.75	0.75	0.75	0.75	0.75	0.75	0.75	0.75	0.75	0.75	0.75	0.13	0.13	0.13	0.13
	1.0	0.88	0.75	0.63	0.5	0.38	0.25	0.13	0.0	1.0	0.88	0.75	0.63	0.5	0.38	0.25	0.13	0.0	1.0	0.88	0.75	0.63	0.5	0.38	0.25	0.13	0.0	1.0	0.88	0.75	0.63	0.51	0.38	0.26	0.14	0.02	0.13	0.13	0.13	0.13
13	0.66	0.65	0.64	0.63	0.63	0.63	0.63	0.63	0.63	0.72	0.69	0.66	0.63	0.6	0.57	0.54	0.52	0.49	0.78	0.73	0.68	0.63	0.55	0.47	0.39	0.31	0.23	0.84	0.77	0.7	0.63	0.5	0.38	0.25	0.13	0.0	0.2	0.2	0.2	0.2
	0.63	0.63	0.63	0.63	0.61	0.6	0.58	0.57	0.55	0.63	0.63	0.63	0.63	0.63	0.63	0.63	0.63	0.63	0.63	0.63	0.63	0.63	0.63	0.63	0.63	0.63	0.63	0.63	0.63	0.63	0.63	0.63	0.63	0.63	0.63	0.63	0.2	0.2	0.2	0.2
	1.0	0.88	0.75	0.63	0.5	0.38	0.25	0.13	0.0	1.0	0.88	0.75	0.63	0.5	0.38	0.25	0.13	0.0	1.0	0.88	0.75	0.63	0.5	0.38	0.25	0.13	0.0	1.0	0.88	0.75	0.63	0.5	0.38	0.26	0.14	0.01	0.2	0.2	0.2	0.2
14	0.54	0.53	0.52	0.51	0.5	0.5	0.5	0.5	0.5	0.63	0.59	0.56	0.53	0.5	0.47	0.45	0.42	0.39	0.71	0.66	0.6	0.55	0.5	0.42	0.34	0.27	0.19	0.79	0.72	0.64	0.57	0.5	0.38	0.25	0.13	0.0	0.27	0.27	0.27	0.27
	0.5	0.5	0.5	0.5	0.5	0.49	0.47	0.46	0.44	0.5	0.5	0.5	0.5	0.5	0.5	0.5	0.5	0.5	0.5	0.5	0.5	0.5	0.5	0.5	0.5	0.5	0.5	0.5	0.5	0.5	0.5	0.5	0.5	0.5	0.5	0.5	0.27	0.27	0.27	0.27
	1.0	0.88	0.75	0.63	0.5	0.38	0.25	0.13	0.0	1.0	0.88	0.75	0.63	0.5	0.38	0.25	0.13	0.0	1.0	0.88	0.75	0.63	0.5	0.38	0.25	0.13	0.0	1.0	0.88	0.75	0.63	0.5	0.38	0.26	0.13	0.01	0.27	0.27	0.27	0.27
15	0.43	0.42	0.41	0.4	0.39	0.38	0.38	0.38	0.38	0.53	0.5	0.47	0.44	0.41	0.38	0.35	0.32	0.29	0.63	0.58	0.53	0.48	0.43	0.38	0.3	0.22	0.14	0.74	0.66	0.59	0.52	0.45	0.38	0.25	0.13	0.0	0.33	0.33	0.33	0.33
	0.38	0.38	0.38	0.38	0.38	0.38	0.36	0.35	0.33	0.38	0.38	0.38	0.38	0.38	0.38	0.38	0.38	0.38	0.38	0.38	0.38	0.38	0.38	0.38	0.38	0.38	0.38	0.38	0.38	0.38	0.38	0.38	0.38	0.38	0.38	0.38	0.33	0.33	0.33	0.33
	1.0	0.88	0.75	0.63	0.5	0.38	0.25	0.13	0.0	1.0	0.88	0.75	0.63	0.5	0.38	0.25	0.13	0.0	1.0	0.88	0.75	0.63	0.5	0.38	0.25	0.13	0.0	1.0	0.88	0.75	0.63	0.5	0.38	0.25	0.13	0.01	0.33	0.33	0.33	0.33
16	0.32	0.31	0.29	0.28	0.27	0.26	0.25	0.25	0.25	0.44	0.41	0.38	0.34	0.31	0.28	0.25	0.22	0.2	0.56	0.51	0.46	0.41	0.35	0.3	0.25	0.17	0.09	0.68	0.61	0.54	0.47	0.39	0.32	0.25	0.13	0.0	0.4	0.4	0.4	0.4
	0.25	0.25	0.25	0.25	0.25	0.25	0.25	0.24	0.22	0.25	0.25	0.25	0.25	0.25	0.25	0.25	0.25	0.25	0.25	0.25	0.25	0.25	0.25	0.25	0.25	0.25	0.25	0.25	0.25	0.25	0.25	0.25	0.25	0.25	0.25	0.25	0.4	0.4	0.4	0.4
	1.0	0.88	0.75	0.63	0.5	0.38	0.25	0.13	0.0	1.0	0.88	0.75	0.63	0.5	0.38	0.25	0.13	0.0	1.0	0.88	0.75	0.63	0.5	0.38	0.25	0.13	0.0	1.0	0.88	0.75	0.63	0.5	0.38	0.25	0.13	0.01	0.4	0.4	0.4	0.4
17	0.2	0.19	0.18	0.17	0.16	0.15	0.14	0.13	0.13	0.35	0.31	0.28	0.25	0.22	0.19	0.16	0.13	0.1	0.49	0.44	0.38	0.33	0.28	0.23	0.18	0.13	0.05	0.63	0.56	0.49	0.41	0.34	0.27	0.2	0.13	0.0	0.47	0.47	0.47	0.47
	0.13	0.13	0.13	0.13	0.13	0.13	0.13	0.13	0.11	0.13	0.13	0.13	0.13	0.13	0.13	0.13	0.13	0.13	0.13	0.13	0.13	0.13	0.13	0.13	0.13	0.13	0.13	0.13	0.13	0.13	0.13	0.13	0.13	0.13	0.13	0.13	0.47	0.47	0.47	0.47
	1.0	0.88	0.75	0.63	0.5	0.38	0.25	0.13	0.0	1.0	0.88	0.75	0.63	0.5	0.38	0.25	0.13	0.0	1.0	0.88	0.75	0.63	0.5	0.38	0.25	0.13	0.0	1.0	0.88	0.75	0.63	0.5	0.38	0.25	0.13	0.0	0.47	0.47	0.47	0.47
18	0.09	0.08	0.07	0.06	0.04	0.03	0.02	0.01	0.0	0.25	0.22	0.19	0.16	0.13	0.09	0.06	0.03	0.0	0.41	0.36	0.31	0.26	0.21	0.16	0.1	0.05	0.0	0.58	0.51	0.43	0.36	0.29	0.22	0.14	0.07	0.0	0.53	0.53	0.53	0.53
	0.0	0.0	0.0	0.0	0.0	0.0	0.0	0.0	0.0	0.0	0.0	0.0	0.0	0.0	0.0	0.0	0.0	0.0	0.0	0.0	0.0	0.0	0.0	0.0	0.0	0.0	0.0	0.0	0.0	0.0	0.0	0.0	0.0	0.0	0.0	0.0	0.53	0.53	0.53	0.53
	1.0	0.88	0.75	0.63	0.5	0.38	0.25	0.13	0.0	1.0	0.88	0.75	0.63	0.5	0.38	0.25	0.13	0.0	1.0	0.88	0.75	0.63	0.5	0.38	0.25	0.13	0.0	1.0	0.88	0.75	0.63	0.5	0.38	0.25	0.13	0.0	0.53	0.53	0.53	0.53
19	1.0	0.88	0.75	0.63	0.5	0.38	0.25	0.13	0.0	1.0	0.88	0.75	0.63	0.5	0.38	0.25	0.13	0.0	1.0	0.88	0.75	0.63	0.5	0.38	0.25	0.13	0.0	1.0	0.88	0.75	0.63	0.5	0.38	0.25	0.13	0.0	0.6	0.6	0.6	0.6
	1.0	1.0	1.0	1.0	1.0	1.0	1.0	1.0	1.0	1.0	1.0	1.0	1.0	1.0	1.0	1.0	1.0	1.0	1.0	1.0	1.0	1.0	1.0	1.0	1.0	1.0	1.0	1.0	1.0	1.0	1.0	1.0	1.0	1.0	1.0	1.0	0.6	0.6	0.6	0.6
	1.0	0.91	0.82	0.74	0.65	0.56	0.47	0.39	0.3	1.0	0.94	0.88	0.82	0.76	0.7	0.63	0.57	0.51	1.0	0.97	0.93	0.9	0.86	0.83	0.8	0.76	0.73	1.0	0.99	0.99	0.98	0.97	0.97	0.96	0.95	0.94	0.6	0.6	0.6	0.6
20	0.97	0.88	0.75	0.63	0.5	0.38	0.25	0.13	0.0	0.99	0.88	0.75	0.63	0.5	0.38	0.25	0.13	0.0	1.0	0.88	0.75	0.63	0.5	0.38	0.25	0.13	0.0	1.0	0.88	0.75	0.63	0.5	0.38	0.25	0.13	0.0	0.67	0.67	0.67	0.67
	0.88	0.88	0.88	0.88	0.88	0.88	0.88	0.88	0.88	0.88	0.88	0.88	0.88	0.88	0.88	0.88	0.88	0.88	0.88	0.88	0.88	0.88	0.88	0.88	0.88	0.88	0.88	0.88	0.88	0.88	0.88	0.88	0.88	0.88	0.88	0.88	0.67	0.67	0.67	0.67
	1.0	0.88	0.79	0.7	0.61	0.52	0.44	0.35	0.26	1.0	0.88	0.81	0.75	0.69	0.63	0.57	0.51	0.45	0.98	0.88	0.84	0.81	0.77	0.74	0.71	0.67	0.64	0.94	0.88	0.87	0.86	0.85	0.85	0.84	0.83	0.83	0.67	0.67	0.67	0.67
21	0.94	0.84	0.75	0.63	0.5	0.38	0.25	0.13	0.0	0.98	0.86	0.75	0.63	0.5	0.38	0.25	0.13	0.0	1.0	0.88	0.75	0.63	0.5	0.38	0.25	0.13	0.0	1.0	0.88	0.75	0.63	0.5	0.38	0.25	0.13	0.0	0.73	0.73	0.73	0.73
	0.75	0.75	0.75	0.75	0.75	0.75	0.75	0.75	0.75	0.75	0.75	0.75	0.75	0.75	0.75	0.75	0.75	0.75	0.75	0.75	0.75	0.75	0.75	0.75	0.75	0.75	0.75	0.75	0.75	0.75	0.75	0.75	0.75	0.75	0.75	0.75	0.73	0.73	0.73	0.73
	1.0	0.88	0.75	0.66	0.57	0.49	0.4	0.31	0.22	1.0	0.88	0.75	0.69	0.63	0.57	0.51	0.45	0.38	0.96	0.86	0.75	0.72	0.68	0.65	0.61	0.58	0.55	0.88	0.81	0.75	0.74	0.74	0.73	0.72	0.72	0.71	0.73	0.73	0.73	0.73
22	0.9	0.81	0.72	0.63	0.5	0.38	0.25	0.13	0.0	0.96	0.85	0.74	0.63	0.5	0.38	0.25	0.13	0.0	1.0	0.88	0.75	0.63	0.5	0.38	0.25	0.13	0.0	1.0	0.88	0.75	0.63	0.5	0.38	0.25	0.13	0.0	0.8	0.8	0.8	0.8
	0.63	0.63	0.63	0.63	0.63	0.63	0.63	0.63	0.63	0.63	0.63	0.63	0.63	0.63	0.63	0.63	0.63	0.63	0.63	0.63	0.63	0.63	0.63	0.63	0.63	0.63	0.63	0.63	0.63	0.63	0.63	0.63	0.63	0.63	0.63	0.63	0.8	0.8	0.8	0.8
	1.0	0.88	0.75	0.63	0.54	0.45	0.36	0.27	0.19	1.0	0.88	0.75	0.63	0.56	0.5	0.44	0.38	0.32	0.95	0.84	0.73	0.63	0.59	0.56	0.52	0.49	0.46	0.82	0.75	0.69	0.63	0.62	0.61	0.6	0.6	0.59	0.8	0.8	0.8	0.8
23	0.87	0.78	0.69	0.59	0.5	0.38	0.25	0.13	0.0	0.95	0.84	0.73	0.61	0.5	0.38	0.25	0.13	0.0	1.0	0.88	0.75	0.63	0.5	0.38	0.25	0.13	0.0	1.0	0.88	0.75	0.63	0.5	0.38	0.25	0.13	0.0	0.87	0.87	0.87	0.87
	0.5	0.5	0.5	0.5	0.5	0.5	0.5	0.5	0.5	0.5	0.5	0.5	0.5	0.5	0.5	0.5	0.5	0.5	0.5	0.5	0.5	0.5	0.5	0.5	0.5	0.5	0.5	0.5	0.5	0.5	0.5	0.5	0.5	0.5	0.5	0.5	0.87	0.87	0.87	0.87
	1.0	0.88	0.75	0.63	0.5	0.41	0.32	0.24	0.15	1.0	0.88	0.75	0.63	0.5	0.44	0.38	0.32	0.26	0.93	0.82	0.71	0.61	0.5	0.47	0.43	0.4	0.36	0.76	0.69	0.63	0.56	0.5	0.49	0.49	0.48	0.47	0.87	0.87	0.87	0.87
24	0.84	0.75	0.65	0.56	0.47	0.38	0.25	0.13	0.0	0.94	0.83	0.71	0.6	0.49	0.38	0.25	0.13	0.0	1.0	0.88	0.75	0.63	0.5	0.38	0.25	0.13	0.0	1.0	0.88	0.75	0.63	0.5	0.38	0.25	0.13	0.0	0.93	0.93	0.93	0.93
	0.38	0.38	0.38	0.38	0.38	0.38	0.38	0.38	0.38	0.38	0.38	0.38	0.38	0.38	0.38	0.38	0.38	0.38	0.38	0.38	0.38	0.38	0.38	0.38	0.38	0.38	0.38	0.38	0.38	0.38	0.38	0.38	0.38	0.38	0.38	0.38	0.93	0.93	0.93	0.93
	1.0	0.88	0.75	0.63	0.5	0.38	0.29	0.2	0.11	1.0	0.88	0.75	0.63	0.5	0.38	0.31	0.25	0.19	0.91	0.8	0.7	0.59	0.48	0.38	0.34	0.31	0.27	0.7	0.63	0.57	0.5	0.44	0.38	0.37	0.36	0.35	0.93	0.93	0.93	0.93
25	0.81	0.71	0.62	0.53	0.44	0.34	0.25	0.13	0.0	0.93	0.82	0.7	0.59	0.48	0.36	0.25	0.13	0.0	1.0	0.88	0.75	0.63	0.5	0.38	0.25	0.13	0.0	1.0	0.88	0.75	0.63	0.5	0.38	0.25	0.13	0.0	1.0	1.0	1.0	1.0
	0.25	0.25	0.25	0.25	0.25	0.25	0.25	0.25	0.25	0.25	0.25	0.25	0.25	0.25	0.25	0.25	0.25	0.25	0.25	0.25	0.25	0.25	0.25	0.25	0.25	0.25	0.25	0.25	0.25	0.25	0.25	0.25	0.25	0.25	0.25	0.25	1.0	1.0	1.0	1.0
	1.0	0.88	0.75	0.63	0.5	0.38	0.25	0.16	0.07	1.0	0.88	0.75	0.63	0.5	0.38	0.25	0.19	0.13	0.89	0.79	0.68	0.57	0.46	0.36	0.25	0.22	0.18	0.64	0.57	0.51	0.44	0.38	0.31	0.25	0.24	0.24	1.0	1.0	1.0	1.0
26	0.77	0.68	0.59	0.5	0.4	0.31	0.22	0.13	0.0	0.92	0.8	0.69	0.58	0.46	0.35	0.24	0.13	0.0	1.0	0.88	0.75	0.63	0.5	0.38	0.25	0.13	0.0	1.0	0.88	0.75	0.63	0.5	0.38	0.25	0.13	0.0	0.0	1.0	1.0	0.0
	0.13	0.13	0.13	0.13	0.13	0.13	0.13	0.13	0.13	0.13	0.13	0.13	0.13	0.13	0.13	0.13	0.13	0.13	0.13	0.13	0.13	0.13	0.13	0.13	0.13	0.13	0.13	0.13	0.13	0.13	0.13	0.13	0.13	0.13	0.13	0.13	0.0	0.0	0.88	1.0
	1.0	0.88	0.75	0.63	0.5	0.38	0.25	0.13	0.04	1.0	0.88	0.75	0.63	0.5	0.38	0.25	0.13	0.06	0.88	0.77	0.66	0.55	0.45	0.34	0.23	0.13	0.09	0.58	0.51	0.45	0.38	0.32	0.25	0.19	0.13	0.12	0.0	0.18	0.0	0.3
27	0.74	0.65	0.56	0.46	0.37	0.28	0.19	0.09	0.0	0.91	0.79	0.68	0.57	0.45	0.34	0.23	0.11	0.0	1.0	0.88	0.75	0.63	0.5	0.38	0.25	0.13	0.0	1.0	0.88	0.75	0.63	0.5	0.38	0.25	0.13	0.0	1.0	0.0	0.09	0.74
	0.0	0.0	0.0	0.0	0.0	0.0	0.0	0.0	0.0	0.0	0.0	0.0	0.0	0.0	0.0	0.0	0.0	0.0	0.0	0.0	0.0	0.0	0.0	0.0	0.0	0.0	0.0	0.0	0.0	0.0	0.0	0.0	0.0	0.0	0.0	0.0	1.0	0.82	0.0	0.0
	1.0	0.88	0.75	0.63	0.5	0.38	0.25	0.13	0.0	1.0	0.88	0.75	0.63	0.5	0.38	0.25	0.13	0.0	0.86	0.75	0.64	0.54	0.43	0.32	0.21	0.11	0.0	0.52	0.45	0.39	0.32	0.26	0.19	0.13	0.06	0.0	1.0	1.0	1.0	1.0

	A	B	C	D	E	F	G	H	I	J	K	L	M	N	O	P	Q	R	S	T	U	V	W	X	Y	Z	a	b	c	d	e	f	g	h	i	j	k	lab*rgb*		
01	1.0	1.0	1.0	1.0	1.0	1.0	1.0	1.0	1.0	1.0	1.0	1.0	1.0	1.0	1.0	1.0	1.0	1.0	1.0	1.0	1.0	1.0	1.0	1.0	1.0	1.0	1.0	1.0	1.0	1.0	1.0	1.0	1.0	1.0	1.0	1.0	0.0	0.0	0.0	0.0
	1.0	0.88	0.75	0.63	0.5	0.38	0.25	0.13	0.0	1.0	0.91	0.81	0.72	0.62	0.53	0.44	0.34	0.25	1.0	0.94	0.87	0.81	0.75	0.69	0.62	0.56	0.5	1.0	0.97	0.94	0.91	0.87	0.84	0.81	0.78	0.75	0.0	0.0	0.0	0.0
	1.0	0.88	0.75	0.63	0.5	0.38	0.25	0.13	0.0	1.0	0.88	0.75	0.63	0.5	0.38	0.25	0.13	0.0	1.0	0.88	0.75	0.63	0.5	0.38	0.25	0.13	0.0	1.0	0.88	0.75	0.63	0.5	0.38	0.25	0.13	0.0	0.0	0.0	0.0	0.0
02	0.88	0.88	0.88	0.88	0.88	0.88	0.88	0.88	0.88	0.88	0.88	0.88	0.88	0.88	0.88	0.88	0.88	0.88	0.88	0.88	0.88	0.88	0.88	0.88	0.88	0.88	0.88	0.88	0.88	0.88	0.88	0.88	0.88	0.88	0.88	0.88	0.13	0.13	0.13	0.13
	1.0	0.88	0.75	0.63	0.5	0.38	0.25	0.13	0.0	0.97	0.88	0.78	0.69	0.59	0.5	0.41	0.31	0.22	0.94	0.88	0.81	0.75	0.69	0.62	0.56	0.5	0.44	0.91	0.88	0.84	0.81	0.78	0.75	0.72	0.69	0.66	0.13	0.13	0.13	0.13
	1.0	0.88	0.75	0.63	0.5	0.38	0.25	0.13	0.0	1.0	0.88	0.75	0.63	0.5	0.38	0.25	0.13	0.0	1.0	0.88	0.75	0.63	0.5	0.38	0.25	0.13	0.0	1.0	0.88	0.75	0.63	0.5	0.38	0.25	0.13	0.0	0.13	0.13	0.13	0.13
03	0.75	0.75	0.75	0.75	0.75	0.75	0.75	0.75	0.75	0.75	0.75	0.75	0.75	0.75	0.75	0.75	0.75	0.75	0.75	0.75	0.75	0.75	0.75	0.75	0.75	0.75	0.75	0.75	0.75	0.75	0.75	0.75	0.75	0.75	0.75	0.75	0.25	0.25	0.25	0.25
	1.0	0.87	0.75	0.63	0.5	0.38	0.25	0.13	0.0	0.94	0.84	0.75	0.66	0.56	0.47	0.37	0.28	0.19	0.87	0.81	0.75	0.69	0.62	0.56	0.5	0.44	0.37	0.81	0.78	0.75	0.72	0.69	0.66	0.62	0.59	0.56	0.25	0.25	0.25	0.25
	1.0	0.88	0.75	0.63	0.5	0.38	0.25	0.13	0.0	1.0	0.88	0.75	0.63	0.5	0.38	0.25	0.13	0.0	1.0	0.88	0.75	0.63	0.5	0.38	0.25	0.13	0.0	1.0	0.88	0.75	0.63	0.5	0.38	0.25	0.13	0.0	0.25	0.25	0.25	0.25
04	0.63	0.63	0.63	0.63	0.63	0.63	0.63	0.63	0.63	0.63	0.63	0.63	0.63	0.63	0.63	0.63	0.63	0.63	0.63	0.63	0.63	0.63	0.63	0.63	0.63	0.63	0.63	0.63	0.63	0.63	0.63	0.63	0.63	0.63	0.63	0.63	0.38	0.38	0.38	0.38
	1.0	0.87	0.75	0.63	0.5	0.38	0.25	0.13	0.0	0.91	0.81	0.72	0.63	0.53	0.44	0.34	0.25	0.16	0.81	0.75	0.69	0.63	0.56	0.5	0.44	0.37	0.31	0.72	0.69	0.66	0.63	0.59	0.56	0.53	0.5	0.47	0.38	0.38	0.38	0.38
	1.0	0.88	0.75	0.63	0.5	0.38	0.25	0.13	0.0	1.0	0.88	0.75	0.63	0.5	0.38	0.25	0.13	0.0	1.0	0.88	0.75	0.63	0.5	0.38	0.25	0.13	0.0	1.0	0.88	0.75	0.63	0.5	0.38	0.25	0.13	0.0	0.38	0.38	0.38	0.38
05	0.5	0.5	0.5	0.5	0.5	0.5	0.5	0.5	0.5	0.5	0.5	0.5	0.5	0.5	0.5	0.5	0.5	0.5	0.5	0.5	0.5	0.5	0.5	0.5	0.5	0.5	0.5	0.5	0.5	0.5	0.5	0.5	0.5	0.5	0.5	0.5	0.5	0.5	0.5	0.5
	1.0	0.87	0.75	0.62	0.5	0.38	0.25	0.13	0.0	0.87	0.78	0.69	0.59	0.5	0.41	0.31	0.22	0.12	0.75	0.69	0.62	0.56	0.5	0.44	0.37	0.31	0.25	0.62	0.59	0.56	0.53	0.5	0.47	0.44	0.41	0.37	0.5	0.5	0.5	0.5
	1.0	0.88	0.75	0.63	0.5	0.38	0.25	0.13	0.0	1.0	0.88	0.75	0.63	0.5	0.38	0.25	0.13	0.0	1.0	0.88	0.75	0.63	0.5	0.38	0.25	0.13	0.0	1.0	0.88	0.75	0.63	0.5	0.38	0.25	0.13	0.0	0.5	0.5	0.5	0.5
06	0.38	0.38	0.38	0.38	0.38	0.38	0.38	0.38	0.38	0.38	0.38	0.38	0.38	0.38	0.38	0.38	0.38	0.38	0.38	0.38	0.38	0.38	0.38	0.38	0.38	0.38	0.38	0.38	0.38	0.38	0.38	0.38	0.38	0.38	0.38	0.38	0.63	0.63	0.63	0.63
	1.0	0.87	0.75	0.62	0.5	0.38	0.25	0.13	0.0	0.84	0.75	0.66	0.56	0.47	0.38	0.28	0.19	0.09	0.69	0.62	0.56	0.5	0.44	0.38	0.31	0.25	0.19	0.53	0.5	0.47	0.44	0.41	0.38	0.34	0.31	0.28	0.63	0.63	0.63	0.63
	1.0	0.88	0.75	0.63	0.5	0.38	0.25	0.13	0.0	1.0	0.88	0.75	0.63	0.5	0.38	0.25	0.13	0.0	1.0	0.88	0.75	0.63	0.5	0.38	0.25	0.13	0.0	1.0	0.88	0.75	0.63	0.5	0.38	0.25	0.13	0.0	0.63	0.63	0.63	0.63
07	0.25	0.25	0.25	0.25	0.25	0.25	0.25	0.25	0.25	0.25	0.25	0.25	0.25	0.25	0.25	0.25	0.25	0.25	0.25	0.25	0.25	0.25	0.25	0.25	0.25	0.25	0.25	0.25	0.25	0.25	0.25	0.25	0.25	0.25	0.25	0.25	0.75	0.75	0.75	0.75
	1.0	0.87	0.75	0.62	0.5	0.37	0.25	0.13	0.0	0.81	0.72	0.62	0.53	0.44	0.34	0.25	0.16	0.06	0.62	0.56	0.5	0.44	0.37	0.31	0.25	0.19	0.12	0.44	0.41	0.37	0.34	0.31	0.28	0.25	0.22	0.19	0.75	0.75	0.75	0.75
	1.0	0.88	0.75	0.63	0.5	0.38	0.25	0.13	0.0	1.0	0.88	0.75	0.63	0.5	0.38	0.25	0.13	0.0	1.0	0.88	0.75	0.63	0.5	0.38	0.25	0.13	0.0	1.0	0.88	0.75	0.63	0.5	0.38	0.25	0.13	0.0	0.75	0.75	0.75	0.75
08	0.13	0.13	0.13	0.13	0.13	0.13	0.13	0.13	0.13	0.13	0.13	0.13	0.13	0.13	0.13	0.13	0.13	0.13	0.13	0.13	0.13	0.13	0.13	0.13	0.13	0.13	0.13	0.13	0.13	0.13	0.13	0.13	0.13	0.13	0.13	0.13	0.88	0.88	0.88	0.88
	1.0	0.87	0.75	0.62	0.5	0.37	0.25	0.13	0.0	0.78	0.69	0.59	0.5	0.41	0.31	0.22	0.13	0.03	0.56	0.5	0.44	0.37	0.31	0.25	0.19	0.13	0.06	0.34	0.31	0.28	0.25	0.22	0.19	0.16	0.13	0.09	0.88	0.88	0.88	0.88
	1.0	0.88	0.75	0.63	0.5	0.38	0.25	0.13	0.0	1.0	0.88	0.75	0.63	0.5	0.38	0.25	0.13	0.0	1.0	0.88	0.75	0.63	0.5	0.38	0.25	0.13	0.0	1.0	0.88	0.75	0.63	0.5	0.38	0.25	0.13	0.0	0.88	0.88	0.88	0.88
09	0.0	0.0	0.0	0.0	0.0	0.0	0.0	0.0	0.0	0.0	0.0	0.0	0.0	0.0	0.0	0.0	0.0	0.0	0.0	0.0	0.0	0.0	0.0	0.0	0.0	0.0	0.0	0.0	0.0	0.0	0.0	0.0	0.0	0.0	0.0	0.0	1.0	1.0	1.0	1.0
	1.0	0.87	0.75	0.62	0.5	0.37	0.25	0.12	0.0	0.75	0.66	0.56	0.47	0.37	0.28	0.19	0.09	0.0	0.5	0.44	0.37	0.31	0.25	0.19	0.12	0.06	0.0	0.25	0.22	0.19	0.16	0.12	0.09	0.06	0.03	0.0	1.0	1.0	1.0	1.0
	1.0	0.88	0.75	0.63	0.5	0.38	0.25	0.13	0.0	1.0	0.88	0.75	0.63	0.5	0.38	0.25	0.13	0.0	1.0	0.88	0.75	0.63	0.5	0.38	0.25	0.13	0.0	1.0	0.88	0.75	0.63	0.5	0.38	0.25	0.13	0.0	1.0	1.0	1.0	1.0
10	1.0	1.0	1.0	1.0	1.0	1.0	1.0	1.0	1.0	1.0	0.97	0.94	0.91	0.87	0.84	0.81	0.78	0.75	1.0	0.94	0.87	0.81	0.75	0.69	0.62	0.56	0.5	1.0	0.91	0.81	0.72	0.62	0.53	0.44	0.34	0.25	0.0	0.0	0.0	0.0
	1.0	1.0	1.0	1.0	1.0	1.0	1.0	1.0	1.0	1.0	1.0	1.0	1.0	1.0	1.0	1.0	1.0	1.0	1.0	1.0	1.0	1.0	1.0	1.0	1.0	1.0	1.0	1.0	1.0	1.0	1.0	1.0	1.0	1.0	1.0	1.0	0.0	0.0	0.0	0.0
	1.0	0.88	0.75	0.63	0.5	0.38	0.25	0.13	0.0	1.0	0.88	0.75	0.63	0.5	0.38	0.25	0.13	0.0	1.0	0.88	0.75	0.63	0.5	0.38	0.25	0.13	0.0	1.0	0.88	0.75	0.63	0.5	0.38	0.25	0.13	0.0	0.0	0.0	0.0	0.0
11	0.88	0.88	0.87	0.87	0.87	0.87	0.87	0.87	0.87	0.91	0.88	0.84	0.81	0.78	0.75	0.72	0.69	0.66	0.94	0.88	0.81	0.75	0.69	0.62	0.56	0.5	0.44	0.97	0.88	0.78	0.69	0.59	0.5	0.41	0.31	0.22	0.07	0.07	0.07	0.07
	0.88	0.88	0.88	0.88	0.88	0.88	0.88	0.88	0.88	0.88	0.88	0.88	0.88	0.88	0.88	0.88	0.88	0.88	0.88	0.88	0.88	0.88	0.88	0.88	0.88	0.88	0.88	0.88	0.88	0.88	0.88	0.88	0.88	0.88	0.88	0.88	0.07	0.07	0.07	0.07
	1.0	0.88	0.75	0.63	0.5	0.38	0.25	0.13	0.0	1.0	0.88	0.75	0.63	0.5	0.38	0.25	0.13	0.0	1.0	0.88	0.75	0.63	0.5	0.38	0.25	0.13	0.0	1.0	0.88	0.75	0.63	0.5	0.38	0.25	0.13	0.0	0.07	0.07	0.07	0.07
12	0.75	0.75	0.75	0.75	0.75	0.75	0.75	0.75	0.75	0.81	0.78	0.75	0.72	0.69	0.66	0.62	0.59	0.56	0.87	0.81	0.75	0.69	0.62	0.56	0.5	0.44	0.37	0.94	0.84	0.75	0.66	0.56	0.47	0.37	0.28	0.19	0.13	0.13	0.13	0.13
	0.75	0.75	0.75	0.75	0.75	0.75	0.75	0.75	0.75	0.75	0.75	0.75	0.75	0.75	0.75	0.75	0.75	0.75	0.75	0.75	0.75	0.75	0.75	0.75	0.75	0.75	0.75	0.75	0.75	0.75	0.75	0.75	0.75	0.75	0.75	0.75	0.13	0.13	0.13	0.13
	1.0	0.88	0.75	0.63	0.5	0.38	0.25	0.13	0.0	1.0	0.88	0.75	0.63	0.5	0.38	0.25	0.13	0.0	1.0	0.88	0.75	0.63	0.5	0.38	0.25	0.13	0.0	1.0	0.88	0.75	0.63	0.5	0.38	0.25	0.13	0.0	0.13	0.13	0.13	0.13
13	0.63	0.63	0.63	0.63	0.62	0.62	0.62	0.62	0.62	0.72	0.69	0.66	0.63	0.59	0.56	0.53	0.5	0.47	0.81	0.75	0.69	0.63	0.56	0.5	0.44	0.37	0.31	0.91	0.81	0.72	0.63	0.53	0.44	0.34	0.25	0.16	0.2	0.2	0.2	0.2
	0.63	0.63	0.63	0.63	0.63	0.63	0.63	0.63	0.63	0.63	0.63	0.63	0.63	0.63	0.63	0.63	0.63	0.63	0.63	0.63	0.63	0.63	0.63	0.63	0.63	0.63	0.63	0.63	0.63	0.63	0.63	0.63	0.63	0.63	0.63	0.63	0.2	0.2	0.2	0.2
	1.0	0.88	0.75	0.63	0.5	0.38	0.25	0.13	0.0	1.0	0.88	0.75	0.63	0.5	0.38	0.25	0.13	0.0	1.0	0.88	0.75	0.63	0.5	0.38	0.25	0.13	0.0	1.0	0.88	0.75	0.63	0.5	0.38	0.25	0.13	0.0	0.2	0.2	0.2	0.2
14	0.5	0.5	0.5	0.5	0.5	0.5	0.5	0.5	0.5	0.62	0.59	0.56	0.53	0.5	0.47	0.44	0.41	0.37	0.75	0.69	0.62	0.56	0.5	0.44	0.37	0.31	0.25	0.87	0.78	0.69	0.59	0.5	0.41	0.31	0.22	0.12	0.27	0.27	0.27	0.27
	0.5	0.5	0.5	0.5	0.5	0.5	0.5	0.5	0.5	0.5	0.5	0.5	0.5	0.5	0.5	0.5	0.5	0.5	0.5	0.5	0.5	0.5	0.5	0.5	0.5	0.5	0.5	0.5	0.5	0.5	0.5	0.5	0.5	0.5	0.5	0.5	0.27	0.27	0.27	0.27
	1.0	0.88	0.75	0.63	0.5	0.38	0.25	0.13	0.0	1.0	0.88	0.75	0.63	0.5	0.38	0.25	0.13	0.0	1.0	0.88	0.75	0.63	0.5	0.38	0.25	0.13	0.0	1.0	0.88	0.75	0.63	0.5	0.38	0.25	0.13	0.0	0.27	0.27	0.27	0.27
15	0.38	0.38	0.38	0.38	0.38	0.38	0.37	0.37	0.37	0.53	0.5	0.47	0.44	0.41	0.38	0.34	0.31	0.28	0.69	0.62	0.56	0.5	0.44	0.38	0.31	0.25	0.19	0.84	0.75	0.66	0.56	0.47	0.38	0.28	0.19	0.09	0.33	0.33	0.33	0.33
	0.38	0.38	0.38	0.38	0.38	0.38	0.38	0.38	0.38	0.38	0.38	0.38	0.38	0.38	0.38	0.38	0.38	0.38	0.38	0.38	0.38	0.38	0.38	0.38	0.38	0.38	0.38	0.38	0.38	0.38	0.38	0.38	0.38	0.38	0.38	0.38	0.33	0.33	0.33	0.33
	1.0	0.88	0.75	0.63	0.5	0.38	0.25	0.13	0.0	1.0	0.88	0.75	0.63	0.5	0.38	0.25	0.13	0.0	1.0	0.88	0.75	0.63	0.5	0.38	0.25	0.13	0.0	1.0	0.88	0.75	0.63	0.5	0.38	0.25	0.13	0.0	0.33	0.33	0.33	0.33
16	0.25	0.25	0.25	0.25	0.25	0.25	0.25	0.25	0.25	0.44	0.41	0.37	0.34	0.31	0.28	0.25	0.22	0.19	0.62	0.56	0.5	0.44	0.37	0.31	0.25	0.19	0.12	0.81	0.72	0.62	0.53	0.44	0.34	0.25	0.16	0.06	0.4	0.4	0.4	0.4
	0.25	0.25	0.25	0.25	0.25	0.25	0.25	0.25	0.25	0.25	0.25	0.25	0.25	0.25	0.25	0.25	0.25	0.25	0.25	0.25	0.25	0.25	0.25	0.25	0.25	0.25	0.25	0.25	0.25	0.25	0.25	0.25	0.25	0.25	0.25	0.25	0.4	0.4	0.4	0.4
	1.0	0.88	0.75	0.63	0.5	0.38	0.25	0.13	0.0	1.0	0.88	0.75	0.63	0.5	0.38	0.25	0.13	0.0	1.0	0.88	0.75	0.63	0.5	0.38	0.25	0.13	0.0	1.0	0.88	0.75	0.63	0.5	0.38	0.25	0.13	0.0	0.4	0.4	0.4	0.4
17	0.13	0.13	0.13	0.13	0.13	0.13	0.13	0.13	0.12	0.34	0.31	0.28	0.25	0.22	0.19	0.16	0.13	0.09	0.56	0.5	0.44	0.37	0.31	0.25	0.19	0.13	0.06	0.78	0.69	0.59	0.5	0.41	0.31	0.22	0.13	0.03	0.47	0.47	0.47	0.47
	0.13	0.13	0.13	0.13	0.13	0.13	0.13	0.13	0.13	0.13	0.13	0.13	0.13	0.13	0.13	0.13	0.13	0.13	0.13	0.13	0.13	0.13	0.13	0.13	0.13	0.13	0.13	0.13	0.13	0.13	0.13	0.13	0.13	0.13	0.13	0.13	0.47	0.47	0.47	0.47
	1.0	0.88	0.75	0.63	0.5	0.38	0.25	0.13	0.0	1.0	0.88	0.75	0.63	0.5	0.38	0.25	0.13	0.0	1.0	0.88	0.75	0.63	0.5	0.38	0.25	0.13	0.0	1.0	0.88	0.75	0.63	0.5	0.38	0.25	0.13	0.0	0.47	0.47	0.47	0.47
18	0.0	0.0	0.0	0.0	0.0	0.0	0.0	0.0	0.0	0.25	0.22	0.19	0.16	0.12	0.09	0.06	0.03	0.0	0.5	0.44	0.37	0.31	0.25	0.19	0.12	0.06	0.0	0.75	0.66	0.56	0.47	0.37	0.28	0.19	0.09	0.0	0.53	0.53	0.53	0.53
	0.0	0.0	0.0	0.0	0.0	0.0	0.0	0.0	0.0	0.0	0.0	0.0	0.0	0.0	0.0	0.0	0.0	0.0	0.0	0.0	0.0	0.0	0.0	0.0	0.0	0.0	0.0	0.0	0.0	0.0	0.0	0.0	0.0	0.0	0.0	0.0	0.53	0.53	0.53	0.53
	1.0	0.88	0.75	0.63	0.5	0.38	0.25	0.13	0.0	1.0	0.88	0.75	0.63	0.5	0.38	0.25	0.13	0.0	1.0	0.88	0.75	0.63	0.5	0.38	0.25	0.13	0.0	1.0	0.88	0.75	0.63	0.5	0.38	0.25	0.13	0.0	0.53	0.53	0.53	0.53
19	1.0	0.88	0.75	0.63	0.5	0.38	0.25	0.13	0.0	1.0	0.88	0.75	0.63	0.5	0.38	0.25	0.13	0.0	1.0	0.88	0.75	0.63	0.5	0.38	0.25	0.13	0.0	1.0	0.88	0.75	0.63	0.5	0.38	0.25	0.13	0.0	0.6	0.6	0.6	0.6
	1.0	1.0	1.0	1.0	1.0	1.0	1.0	1.0	1.0	1.0	1.0	1.0	1.0	1.0	1.0	1.0	1.0	1.0	1.0	1.0	1.0	1.0	1.0	1.0	1.0	1.0	1.0	1.0	1.0	1.0	1.0	1.0	1.0	1.0	1.0	1.0	0.6	0.6	0.6	0.6
	1.0	0.88	0.75	0.63	0.5	0.38	0.25	0.13	0.0	1.0	0.91	0.81	0.72	0.62	0.53	0.44	0.34	0.25	1.0	0.94	0.87	0.81	0.75	0.69	0.62	0.56	0.5	1.0	0.97	0.94	0.91	0.87	0.84	0.81	0.78	0.75	0.6	0.6	0.6	0.6
20	1.0	0.88	0.75	0.63	0.5	0.38	0.25	0.13	0.0	1.0	0.88	0.75	0.63	0.5	0.38	0.25	0.13	0.0	1.0	0.88	0.75	0.63	0.5	0.38	0.25	0.13	0.0	1.0	0.88	0.75	0.63	0.5	0.38	0.25	0.13	0.0	0.67	0.67	0.67	0.67
	0.88	0.88	0.88	0.88	0.88	0.88	0.88	0.88	0.88	0.88	0.88	0.88	0.88	0.88	0.88	0.88	0.88	0.88	0.88	0.88	0.88	0.88	0.88	0.88	0.88	0.88	0.88	0.88	0.88	0.88	0.88	0.88	0.88	0.88	0.88	0.88	0.67	0.67	0.67	0.67
	1.0	0.88	0.75	0.63	0.5	0.38	0.25	0.13	0.0	0.97	0.88	0.78	0.69	0.59	0.5	0.41	0.31	0.22	0.94	0.88	0.81	0.75	0.69	0.62	0.56	0.5	0.44	0.91	0.88	0.84	0.81	0.78	0.75	0.72	0.69	0.66	0.67	0.67	0.67	0.67
21	1.0	0.87	0.75	0.63	0.5	0.38	0.25	0.13	0.0	1.0	0.88	0.75	0.63	0.5	0.38	0.25	0.13	0.0	1.0	0.88	0.75	0.63	0.5	0.38	0.25	0.13	0.0	1.0	0.88	0.75	0.63	0.5	0.38	0.25	0.13	0.0	0.73	0.73	0.73	0.73
	0.75	0.75	0.75	0.75	0.75	0.75	0.75	0.75	0.75	0.75	0.75	0.75	0.75	0.75	0.75	0.75	0.75	0.75	0.75	0.75	0.75	0.75	0.75	0.75	0.75	0.75	0.75	0.75	0.75	0.75	0.75	0.75	0.75	0.75	0.75	0.75	0.73	0.73	0.73	0.73
	1.0	0.88	0.75	0.63	0.5	0.38	0.25	0.13	0.0	0.94	0.84	0.75	0.66	0.56	0.47	0.37	0.28	0.19	0.87	0.81	0.75	0.69	0.62	0.56	0.5	0.44	0.37	0.81	0.78	0.75	0.72	0.69	0.66	0.62	0.59	0.56	0.73	0.73	0.73	0.73
22	1.0	0.87	0.75	0.63	0.5	0.38	0.25	0.13	0.0	1.0	0.88	0.75	0.63	0.5	0.38	0.25	0.13	0.0	1.0	0.88	0.75	0.63	0.5	0.38	0.25	0.13	0.0	1.0	0.88	0.75	0.63	0.5	0.38	0.25	0.13	0.0	0.8	0.8	0.8	0.8
	0.63	0.63	0.63	0.63	0.63	0.63	0.63	0.63	0.63	0.63	0.63	0.63	0.63	0.63	0.63	0.63	0.63	0.63	0.63	0.63	0.63	0.63	0.63	0.63	0.63	0.63	0.63	0.63	0.63	0.63	0.63	0.63	0.63	0.63	0.63	0.63	0.8	0.8	0.8	0.8
	1.0	0.88	0.75	0.63	0.5	0.38	0.25	0.13	0.0	0.91	0.81	0.72	0.63	0.53	0.44	0.34	0.25	0.16	0.81	0.75	0.69	0.63	0.56	0.5	0.44	0.37	0.31	0.72	0.69	0.66	0.63	0.59	0.56	0.53	0.5	0.47	0.8	0.8	0.8	0.8
23	1.0	0.87	0.75	0.62	0.5	0.38	0.25	0.13	0.0	1.0	0.88	0.75	0.63	0.5	0.38	0.25	0.13	0.0	1.0	0.88	0.75	0.63	0.5	0.38	0.25	0.13	0.0	1.0	0.88	0.75	0.63	0.5	0.38	0.25	0.13	0.0	0.87	0.87	0.87	0.87
	0.5	0.5	0.5	0.5	0.5	0.5	0.5	0.5	0.5	0.5	0.5	0.5	0.5	0.5	0.5	0.5	0.5	0.5	0.5	0.5	0.5	0.5	0.5	0.5	0.5	0.5	0.5	0.5	0.5	0.5	0.5	0.5	0.5	0.5	0.5	0.5	0.87	0.87	0.87	0.87
	1.0	0.88	0.75	0.63	0.5	0.38	0.25	0.13	0.0	0.87	0.78	0.69	0.59	0.5	0.41	0.31	0.22	0.12	0.75	0.69	0.62	0.56	0.5	0.44	0.37	0.31	0.25	0.62	0.59	0.56	0.53	0.5	0.47	0.44	0.41	0.37	0.87	0.87	0.87	0.87
24	1.0	0.87	0.75	0.62	0.5	0.38	0.25	0.13	0.0	1.0	0.88	0.75	0.63	0.5	0.38	0.25	0.13	0.0	1.0	0.88	0.75	0.63	0.5	0.38	0.25	0.13	0.0	1.0	0.88	0.75	0.63	0.5	0.38	0.25	0.13	0.0	0.93	0.93	0.93	0.93
	0.38	0.38	0.38	0.38	0.38	0.38	0.38	0.38	0.38	0.38	0.38	0.38	0.38	0.38	0.38	0.38	0.38	0.38	0.38	0.38	0.38	0.38	0.38	0.38	0.38	0.38	0.38	0.38	0.38	0.38	0.38	0.38	0.38	0.38	0.38	0.38	0.93	0.93	0.93	0.93
	1.0	0.88	0.75	0.63	0.5	0.38	0.25	0.13	0.0	0.84	0.75	0.66	0.56	0.47	0.38	0.28	0.19	0.09	0.69	0.62	0.56	0.5	0.44	0.38	0.31	0.25	0.19	0.53	0.5	0.47	0.44	0.41	0.38	0.34	0.31	0.28	0.93	0.93	0.93	0.93
25	1.0	0.87	0.75	0.62	0.5	0.37	0.25	0.13	0.0	1.0	0.88	0.75	0.63	0.5	0.38	0.25	0.13	0.0	1.0	0.88	0.75	0.63	0.5	0.38	0.25	0.13	0.0	1.0	0.88	0.75	0.63	0.5	0.38	0.25	0.13	0.0	1.0	1.0	1.0	1.0
	0.25	0.25	0.25	0.25	0.25	0.25	0.25	0.25	0.25	0.25	0.25	0.25	0.25	0.25	0.25	0.25	0.25	0.25	0.25	0.25	0.25	0.25	0.25	0.25	0.25	0.25	0.25	0.25	0.25	0.25	0.25	0.25	0.25	0.25	0.25	0.25	1.0	1.0	1.0	1.0
	1.0	0.88	0.75	0.63	0.5	0.38	0.25	0.13	0.0	0.81	0.72	0.62	0.53	0.44	0.34	0.25	0.16	0.06	0.62	0.56	0.5	0.44	0.37	0.31	0.25	0.19	0.12	0.44	0.41	0.37	0.34	0.31	0.28	0.25	0.22	0.19	1.0	1.0	1.0	1.0
26	1.0	0.87	0.75	0.62	0.5	0.37	0.25	0.13	0.0	1.0	0.88	0.75	0.63	0.5	0.38	0.25	0.13	0.0	1.0	0.88	0.75	0.63	0.5	0.38	0.25	0.13	0.0	1.0	0.88	0.75	0.63	0.5	0.38	0.25	0.13	0.0	0.0	1.0	1.0	0.0
	0.13	0.13	0.13	0.13	0.13	0.13	0.13	0.13	0.13	0.13	0.13	0.13	0.13	0.13	0.13	0.13	0.13	0.13	0.13	0.13	0.13	0.13	0.13	0.13	0.13	0.13	0.13	0.13	0.13	0.13	0.13	0.13	0.13	0.13	0.13	0.13	0.0	0.0	1.0	1.0
	1.0	0.88	0.75	0.63	0.5	0.38	0.25	0.13	0.0	0.78	0.69	0.59	0.5	0.41	0.31	0.22	0.13	0.03	0.56	0.5	0.44	0.37	0.31	0.25	0.19	0.13	0.06	0.34	0.31	0.28	0.25	0.22	0.19	0.16	0.13	0.09	0.0	0.0	0.0	0.0
27	1.0	0.87	0.75	0.62	0.5	0.37	0.25	0.12	0.0	1.0	0.88	0.75	0.63	0.5	0.38	0.25	0.13	0.0	1.0	0.88	0.75	0.63	0.5	0.38	0.25	0.13	0.0	1.0	0.88	0.75	0.63	0.5	0.38	0.25	0.13	0.0	1.0	0.0	0.0	1.0
	0.0	0.0	0.0	0.0	0.0	0.0	0.0	0.0	0.0	0.0	0.0	0.0	0.0	0.0	0.0	0.0	0.0	0.0	0.0	0.0	0.0	0.0	0.0	0.0	0.0	0.0	0.0	0.0	0.0	0.0	0.0	0.0	0.0	0.0	0.0	0.0	1.0	1.0	0.0	0.0
	1.0	0.88	0.75	0.63	0.5	0.38	0.25	0.13	0.0	0.75	0.66	0.56	0.47	0.37	0.28	0.19	0.09	0.0	0.5	0.44	0.37	0.31	0.25	0.19	0.12	0.06	0.0	0.25	0.22	0.19	0.16	0.12	0.09	0.06	0.03	0.0	1.0	1.0	1.0	1.0

	A	B	C	D	E	F	G	H	I	J	K	L	M	N	O	P	Q	R
01	93.2	87.7	82.1	76.6	71.1	65.6	60.0	54.5	49.0	93.2	88.3	83.5	78.6	73.7	68.9	64.0	59.2	54.3
	0.0	7.4	14.9	22.3	29.7	37.1	44.6	52.0	59.4	0.0	6.1	12.1	18.2	24.2	30.3	36.3	42.4	48.4
	0.0	3.5	7.1	10.6	14.2	17.7	21.2	24.8	28.3	0.0	5.5	11.0	16.5	21.9	27.4	32.9	38.4	43.9
02	88.2	83.9	78.4	72.8	67.3	61.8	56.3	50.7	45.2	87.7	83.9	79.0	74.2	69.3	64.4	59.6	54.7	49.9
	-3.8	0.0	7.4	14.9	22.3	29.7	37.1	44.6	52.0	-2.9	0.0	6.1	12.1	18.2	24.2	30.3	36.3	42.4
	-2.9	0.0	3.5	7.1	10.6	14.2	17.7	21.2	24.8	-3.5	0.0	5.5	11.0	16.5	21.9	27.4	32.9	38.4
03	83.2	78.9	74.6	69.1	63.5	58.0	52.5	47.0	41.4	82.3	78.4	74.6	69.7	64.9	60.0	55.1	50.3	45.4
	-7.6	-3.8	0.0	7.4	14.9	22.3	29.7	37.1	44.6	-5.8	-2.9	0.0	6.1	12.1	18.2	24.2	30.3	36.3
	-5.8	-2.9	0.0	3.5	7.1	10.6	14.2	17.7	21.2	-7.1	-3.5	0.0	5.5	11.0	16.5	21.9	27.4	32.9
04	78.2	73.9	69.6	65.3	59.8	54.2	48.7	43.2	37.7	76.8	73.0	69.1	65.3	60.4	55.6	50.7	45.8	41.0
	-11.	-7.6	-3.8	0.0	7.4	14.9	22.3	29.7	37.1	-8.7	-5.8	-2.9	0.0	6.1	12.1	18.2	24.2	30.3
	-8.6	-5.8	-2.9	0.0	3.5	7.1	10.6	14.2	17.7	-10.	-7.1	-3.5	0.0	5.5	11.0	16.5	21.9	27.4
05	73.2	68.9	64.6	60.3	56.0	50.5	44.9	39.4	33.9	71.4	67.5	63.7	59.8	56.0	51.1	46.3	41.4	36.5
	-15.	-11.	-7.6	-3.8	0.0	7.4	14.9	22.3	29.7	-11.	-8.7	-5.8	-2.9	0.0	6.1	12.1	18.2	24.2
	-11.	-8.6	-5.8	-2.9	0.0	3.5	7.1	10.6	14.2	-14.	-10.	-7.1	-3.5	0.0	5.5	11.0	16.5	21.9
06	68.2	63.9	59.6	55.3	51.0	46.7	41.2	35.6	30.1	66.0	62.1	58.2	54.4	50.5	46.7	41.8	37.0	32.1
	-19.	-15.	-11.	-7.6	-3.8	0.0	7.4	14.9	22.3	-14.	-11.	-8.7	-5.8	-2.9	0.0	6.1	12.1	18.2
	-14.	-11.	-8.6	-5.8	-2.9	0.0	3.5	7.1	10.6	-17.	-14.	-10.	-7.1	-3.5	0.0	5.5	11.0	16.5
07	63.2	58.9	54.6	50.3	46.0	41.7	37.4	31.9	26.3	60.5	56.7	52.8	48.9	45.1	41.2	37.4	32.5	27.7
	-22.	-19.	-15.	-11.	-7.6	-3.8	0.0	7.4	14.9	-17.	-14.	-11.	-8.7	-5.8	-2.9	0.0	6.1	12.1
	-17.	-14.	-11.	-8.6	-5.8	-2.9	0.0	3.5	7.1	-21.	-17.	-14.	-10.	-7.1	-3.5	0.0	5.5	11.0
08	58.2	53.9	49.6	45.3	41.0	36.7	32.4	28.1	22.6	55.1	51.2	47.4	43.5	39.6	35.8	31.9	28.1	23.2
	-26.	-22.	-19.	-15.	-11.	-7.6	-3.8	0.0	7.4	-20.	-17.	-14.	-11.	-8.7	-5.8	-2.9	0.0	6.1
	-20.	-17.	-14.	-11.	-8.6	-5.8	-2.9	0.0	3.5	-24.	-21.	-17.	-14.	-10.	-7.1	-3.5	0.0	5.5
09	53.2	48.9	44.6	40.3	36.0	31.7	27.4	23.1	18.8	49.6	45.8	41.9	38.1	34.2	30.3	26.5	22.6	18.8
	-30.	-26.	-22.	-19.	-15.	-11.	-7.6	-3.8	0.0	-23.	-20.	-17.	-14.	-11.	-8.7	-5.8	-2.9	0.0
	-23.	-20.	-17.	-14.	-11.	-8.6	-5.8	-2.9	0.0	-28.	-24.	-21.	-17.	-14.	-10.	-7.1	-3.5	0.0
10	93.2	91.9	90.6	89.3	88.0	86.7	85.4	84.1	82.8	93.2	91.7	90.2	88.8	87.3	85.8	84.4	82.9	81.4
	0.0	-0.4	-0.8	-1.2	-1.6	-2.0	-2.3	-2.7	-3.1	0.0	-3.3	-6.5	-9.8	-13.	-16.	-19.	-22.	-26.
	0.0	9.7	19.3	29.0	38.7	48.4	58.0	67.7	77.4	0.0	9.1	18.2	27.3	36.4	45.5	54.6	63.7	72.8
11	86.7	83.9	82.6	81.3	80.0	78.7	77.4	76.1	74.8	86.8	83.9	82.4	80.9	79.5	78.0	76.5	75.1	73.6
	0.1	0.0	-0.4	-0.8	-1.2	-1.6	-2.0	-2.3	-2.7	1.3	0.0	-3.3	-6.5	-9.8	-13.	-16.	-19.	-22.
	-4.9	0.0	9.7	19.3	29.0	38.7	48.4	58.0	67.7	-4.4	0.0	9.1	18.2	27.3	36.4	45.5	54.6	63.7
12	80.1	77.4	74.6	73.3	72.0	70.7	69.4	68.1	66.8	80.4	77.5	74.6	73.1	71.6	70.2	68.7	67.2	65.8
	0.3	0.1	0.0	-0.4	-0.8	-1.2	-1.6	-2.0	-2.3	2.5	1.3	0.0	-3.3	-6.5	-9.8	-13.	-16.	-19.
	-9.8	-4.9	0.0	9.7	19.3	29.0	38.7	48.4	58.0	-8.8	-4.4	0.0	9.1	18.2	27.3	36.4	45.5	54.6
13	73.6	70.9	68.1	65.3	64.0	62.7	61.4	60.1	58.8	74.1	71.1	68.2	65.3	63.8	62.3	60.9	59.4	57.9
	0.4	0.3	0.1	0.0	-0.4	-0.8	-1.2	-1.6	-2.0	3.8	2.5	1.3	0.0	-3.3	-6.5	-9.8	-13.	-16.
	-14.	-9.8	-4.9	0.0	9.7	19.3	29.0	38.7	48.4	-13.	-8.8	-4.4	0.0	9.1	18.2	27.3	36.4	45.5
14	67.1	64.3	61.6	58.8	56.0	54.7	53.4	52.1	50.8	67.7	64.8	61.8	58.9	56.0	54.5	53.0	51.6	50.1
	0.6	0.4	0.3	0.1	0.0	-0.4	-0.8	-1.2	-1.6	5.0	3.8	2.5	1.3	0.0	-3.3	-6.5	-9.8	-13.
	-19.	-14.	-9.8	-4.9	0.0	9.7	19.3	29.0	38.7	-17.	-13.	-8.8	-4.4	0.0	9.1	18.2	27.3	36.4
15	60.6	57.8	55.0	52.3	49.5	46.7	45.4	44.1	42.8	61.3	58.4	55.5	52.5	49.6	46.7	45.2	43.7	42.3
	0.7	0.6	0.4	0.3	0.1	0.0	-0.4	-0.8	-1.2	6.3	5.0	3.8	2.5	1.3	0.0	-3.3	-6.5	-9.8
	-24.	-19.	-14.	-9.8	-4.9	0.0	9.7	19.3	29.0	-22.	-17.	-13.	-8.8	-4.4	0.0	9.1	18.2	27.3
16	54.1	51.3	48.5	45.7	43.0	40.2	37.4	36.1	34.8	54.9	52.0	49.1	46.2	43.2	40.3	37.4	35.9	34.4
	0.9	0.7	0.6	0.4	0.3	0.1	0.0	-0.4	-0.8	7.5	6.3	5.0	3.8	2.5	1.3	0.0	-3.3	-6.5
	-29.	-24.	-19.	-14.	-9.8	-4.9	0.0	9.7	19.3	-26.	-22.	-17.	-13.	-8.8	-4.4	0.0	9.1	18.2
17	47.6	44.8	42.0	39.2	36.4	33.7	30.9	28.1	26.8	48.5	45.6	42.7	39.8	36.9	33.9	31.0	28.1	26.6
	1.0	0.9	0.7	0.6	0.4	0.3	0.1	0.0	-0.4	8.8	7.5	6.3	5.0	3.8	2.5	1.3	0.0	-3.3
	-34.	-29.	-24.	-19.	-14.	-9.8	-4.9	0.0	9.7	-30.	-26.	-22.	-17.	-13.	-8.8	-4.4	0.0	9.1
18	41.1	38.3	35.5	32.7	29.9	27.1	24.4	21.6	18.8	42.2	39.2	36.3	33.4	30.5	27.6	24.6	21.7	18.8
	1.2	1.0	0.9	0.7	0.6	0.4	0.3	0.1	0.0	10.0	8.8	7.5	6.3	5.0	3.8	2.5	1.3	0.0
	-39.	-34.	-29.	-24.	-19.	-14.	-9.8	-4.9	0.0	-35.	-30.	-26.	-22.	-17.	-13.	-8.8	-4.4	0.0
19	93.2	88.8	84.5	80.1	75.8	71.4	67.0	62.7	58.3	93.2	88.7	84.3	79.8	75.4	70.9	66.5	62.1	57.6
	0.0	-5.8	-11.	-17.	-23.	-28.	-34.	-40.	-46.	0.0	-5.4	-10.	-16.	-21.	-26.	-32.	-37.	-43.
	0.0	1.9	3.7	5.6	7.4	9.3	11.1	13.0	14.8	0.0	0.4	0.8	1.2	1.5	1.9	2.3	2.7	3.1
20	87.2	83.9	79.5	75.2	70.8	66.5	62.1	57.7	53.4	87.5	83.9	79.4	75.0	70.5	66.1	61.7	57.2	52.8
	4.7	0.0	-5.8	-11.	-17.	-23.	-28.	-34.	-40.	6.5	0.0	-5.4	-10.	-16.	-21.	-26.	-32.	-37.
	-2.8	0.0	1.9	3.7	5.6	7.4	9.3	11.1	13.0	-2.0	0.0	0.4	0.8	1.2	1.5	1.9	2.3	2.7
21	81.3	77.9	74.6	70.2	65.9	61.5	57.2	52.8	48.4	81.7	78.2	74.6	70.1	65.7	61.2	56.8	52.4	47.9
	9.3	4.7	0.0	-5.8	-11.	-17.	-23.	-28.	-34.	13.0	6.5	0.0	-5.4	-10.	-16.	-21.	-26.	-32.
	-5.7	-2.8	0.0	1.9	3.7	5.6	7.4	9.3	11.1	-4.0	-2.0	0.0	0.4	0.8	1.2	1.5	1.9	2.3
22	75.3	72.0	68.6	65.3	60.9	56.6	52.2	47.9	43.5	76.0	72.4	68.9	65.3	60.8	56.4	51.9	47.5	43.1
	14.0	9.3	4.7	0.0	-5.8	-11.	-17.	-23.	-28.	19.5	13.0	6.5	0.0	-5.4	-10.	-16.	-21.	-26.
	-8.5	-5.7	-2.8	0.0	1.9	3.7	5.6	7.4	9.3	-6.0	-4.0	-2.0	0.0	0.4	0.8	1.2	1.5	1.9
23	69.4	66.0	62.7	59.3	56.0	51.6	47.3	42.9	38.6	70.3	66.7	63.1	59.6	56.0	51.5	47.1	42.6	38.2
	18.7	14.0	9.3	4.7	0.0	-5.8	-11.	-17.	-23.	26.0	19.5	13.0	6.5	0.0	-5.4	-10.	-16.	-21.
	-11.	-8.5	-5.7	-2.8	0.0	1.9	3.7	5.6	7.4	-8.0	-6.0	-4.0	-2.0	0.0	0.4	0.8	1.2	1.5
24	63.4	60.1	56.7	53.4	50.0	46.7	42.3	38.0	33.6	64.6	61.0	57.4	53.8	50.3	46.7	42.2	37.8	33.3
	23.3	18.7	14.0	9.3	4.7	0.0	-5.8	-11.	-17.	32.5	26.0	19.5	13.0	6.5	0.0	-5.4	-10.	-16.
	-14.	-11.	-8.5	-5.7	-2.8	0.0	1.9	3.7	5.6	-10.	-8.0	-6.0	-4.0	-2.0	0.0	0.4	0.8	1.2
25	57.5	54.1	50.8	47.4	44.1	40.7	37.4	33.0	28.7	58.8	55.3	51.7	48.1	44.5	41.0	37.4	32.9	28.5
	28.0	23.3	18.7	14.0	9.3	4.7	0.0	-5.8	-11.	39.0	32.5	26.0	19.5	13.0	6.5	0.0	-5.4	-10.
	-17.	-14.	-11.	-8.5	-5.7	-2.8	0.0	1.9	3.7	-12.	-10.	-8.0	-6.0	-4.0	-2.0	0.0	0.4	0.8
26	51.5	48.2	44.8	41.5	38.1	34.8	31.4	28.1	23.7	53.1	49.5	46.0	42.4	38.8	35.2	31.7	28.1	23.6
	32.7	28.0	23.3	18.7	14.0	9.3	4.7	0.0	-5.8	45.5	39.0	32.5	26.0	19.5	13.0	6.5	0.0	-5.4
	-19.	-17.	-14.	-11.	-8.5	-5.7	-2.8	0.0	1.9	-14.	-12.	-10.	-8.0	-6.0	-4.0	-2.0	0.0	0.4
27	45.6	42.2	38.9	35.5	32.2	28.8	25.5	22.1	18.8	47.4	43.8	40.2	36.7	33.1	29.5	25.9	22.4	18.8
	37.3	32.7	28.0	23.3	18.7	14.0	9.3	4.7	0.0	52.1	45.5	39.0	32.5	26.0	19.5	13.0	6.5	0.0
	-22.	-19.	-17.	-14.	-11.	-8.5	-5.7	-2.8	0.0	-16.	-14.	-12.	-10.	-8.0	-6.0	-4.0	-2.0	0.0

	S	T	U	V	W	X	Y	Z	a	b	c	d	e	f	g	h	i	j	k	LAB*	LAB*ae	
01	93.2	89.4	85.6	81.9	78.1	74.3	70.6	66.8	63.0	93.2	90.5	87.9	85.2	82.5	79.9	77.2	74.6	71.9	18.8	18.8	18.8	18.8
	0.0	4.1	8.2	12.2	16.3	20.4	24.5	28.6	32.7	0.0	2.1	4.1	6.2	8.3	10.4	12.4	14.5	16.6	0.0	0.0	0.0	0.0
	0.0	6.8	13.5	20.3	27.1	33.8	40.6	47.4	54.1	0.0	8.1	16.1	24.2	32.3	40.4	48.4	56.5	64.6	0.0	0.0	0.0	0.0
02	87.3	83.9	80.1	76.3	72.6	68.8	65.0	61.3	57.5	86.8	83.9	81.2	78.6	75.9	73.2	70.6	67.9	65.3	28.1	28.1	28.1	28.1
	-2.0	0.0	4.1	8.2	12.2	16.3	20.4	24.5	28.6	-1.0	0.0	2.1	4.1	6.2	8.3	10.4	12.4	14.5	0.0	0.0	0.0	0.0
	-4.2	0.0	6.8	13.5	20.3	27.1	33.8	40.6	47.4	-4.9	0.0	8.1	16.1	24.2	32.3	40.4	48.4	56.5	0.0	0.0	0.0	0.0
03	81.4	78.0	74.6	70.8	67.0	63.3	59.5	55.7	52.0	80.5	77.5	74.6	71.9	69.3	66.6	63.9	61.3	58.6	37.4	37.4	37.4	37.4
	-4.0	-2.0	0.0	4.1	8.2	12.2	16.3	20.4	24.5	-2.1	-1.0	0.0	2.1	4.1	6.2	8.3	10.4	12.4	0.0	0.0	0.0	0.0
	-8.3	-4.2	0.0	6.8	13.5	20.3	27.1	33.8	40.6	-9.7	-4.9	0.0	8.1	16.1	24.2	32.3	40.4	48.4	0.0	0.0	0.0	0.0
04	75.5	72.1	68.7	65.3	61.5	57.7	54.0	50.2	46.4	74.1	71.2	68.2	65.3	62.6	60.0	57.3	54.6	52.0	46.7	46.7	46.7	46.7
	-6.0	-4.0	-2.0	0.0	4.1	8.2	12.2	16.3	20.4	-3.1	-2.1	-1.0	0.0	2.1	4.1	6.2	8.3	10.4	0.0	0.0	0.0	0.0
	-12.	-8.3	-4.2	0.0	6.8	13.5	20.3	27.1	33.8	-14.	-9.7	-4.9	0.0	8.1	16.1	24.2	32.3	40.4	0.0	0.0	0.0	0.0
05	69.6	66.2	62.8	59.4	56.0	52.2	48.4	44.7	40.9	67.7	64.8	61.9	58.9	56.0	53.3	50.7	48.0	45.3	56.0	56.0	56.0	56.0
	-8.0	-6.0	-4.0	-2.0	0.0	4.1	8.2	12.2	16.3	-4.1	-3.1	-2.1	-1.0	0.0	2.1	4.1	6.2	8.3	0.0	0.0	0.0	0.0
	-16.	-12.	-8.3	-4.2	0.0	6.8	13.5	20.3	27.1	-19.	-14.	-9.7	-4.9	0.0	8.1	16.1	24.2	32.3	0.0	0.0	0.0	0.0
06	63.8	60.3	56.9	53.5	50.1	46.7	42.9	39.1	35.4	61.4	58.4	55.5	52.6	49.6	46.7	44.0	41.4	38.7	65.3	65.3	65.3	65.3
	-10.	-8.0	-6.0	-4.0	-2.0	0.0	4.1	8.2	12.2	-5.1	-4.1	-3.1	-2.1	-1.0	0.0	2.1	4.1	6.2	0.0	0.0	0.0	0.0
	-20.	-16.	-12.	-8.3	-4.2	0.0	6.8	13.5	20.3	-24.	-19.	-14.	-9.7	-4.9	0.0	8.1	16.1	24.2	0.0	0.0	0.0	0.0
07	57.9	54.5	51.0	47.6	44.2	40.8	37.4	33.6	29.8	55.0	52.1	49.1	46.2	43.3	40.3	37.4	34.7	32.1	74.6	74.6	74.6	74.6
	-12.	-10.	-8.0	-6.0	-4.0	-2.0	0.0	4.1	8.2	-6.2	-5.1	-4.1	-3.1	-2.1	-1.0	0.0	2.1	4.1	0.0	0.0	0.0	0.0
	-25.	-20.	-16.	-12.	-8.3	-4.2	0.0	6.8	13.5	-29.	-24.	-19.	-14.	-9.7	-4.9	0.0	8.1	16.1	0.0	0.0	0.0	0.0
08	52.0	48.6	45.2	41.7	38.3	34.9	31.5	28.1	24.3	48.7	45.7	42.8	39.8	36.9	34.0	31.0	28.1	25.4	83.9	83.9	83.9	83.9
	-14.	-12.	-10.	-8.0	-6.0	-4.0	-2.0	0.0	4.1	-7.2	-6.2	-5.1	-4.1	-3.1	-2.1	-1.0	0.0	2.1	0.0	0.0	0.0	0.0
	-29.	-25.	-20.	-16.	-12.	-8.3	-4.2	0.0	6.8	-34.	-29.	-24.	-19.	-14.	-9.7	-4.9	0.0	8.1	0.0	0.0	0.0	0.0
09	46.1	42.7	39.3	35.9	32.4	29.0	25.6	22.2	18.8	42.3	39.4	36.4	33.5	30.5	27.6	24.7	21.7	18.8	93.2	93.2	93.2	93.2
	-16.	-14.	-12.	-10.	-8.0	-6.0	-4.0	-2.0	0.0	-8.2	-7.2	-6.2	-5.1	-4.1	-3.1	-2.1	-1.0	0.0	0.0	0.0	0.0	0.0
	-33.	-29.	-25.	-20.	-16.	-12.	-8.3	-4.2	0.0	-38.	-34.	-29.	-24.	-19.	-14.	-9.7	-4.9	0.0	0.0	0.0	0.0	0.0
10	93.2	90.2	87.2	84.3	81.3	78.3	75.3	72.4	69.4	93.2	89.0	84.8	80.6	76.4	72.2	68.1	63.9	59.7	18.8	18.8	18.8	18.8
	0.0	-5.2	-10.	-15.	-20.	-25.	-31.	-36.	-41.	0.0	-6.6	-13.	-19.	-26.	-32.	-39.	-46.	-52.	0.0	0.0	0.0	0.0
	0.0	6.8	13.6	20.4	27.2	33.9	40.7	47.5	54.3	0.0	4.7	9.3	14.0	18.6	23.3	27.9	32.6	37.2	0.0	0.0	0.0	0.0
11	86.9	83.9	80.9	77.9	75.0	72.0	69.0	66.0	63.1	87.1	83.9	79.7	75.5	71.3	67.1	62.9	58.8	54.6	23.7	23.7	23.7	23.7
	2.3	0.0	-5.2	-10.	-15.	-20.	-25.	-31.	-36.	3.4	0.0	-6.6	-13.	-19.	-26.	-32.	-39.	-46.	0.0	0.0	0.0	0.0
	-3.9	0.0	6.8	13.6	20.4	27.2	33.9	40.7	47.5	-3.4	0.0	4.7	9.3	14.0	18.6	23.3	27.9	32.6	0.0	0.0	0.0	0.0
12	80.7	77.6	74.6	71.6	68.6	65.7	62.7	59.7	56.7	81.0	77.8	74.6	70.4	66.2	62.0	57.8	53.7	49.5	28.7	28.7	28.7	28.7
	4.6	2.3	0.0	-5.2	-10.	-15.	-20.	-25.	-31.	6.7	3.4	0.0	-6.6	-13.	-19.	-26.	-32.	-39.	0.0	0.0	0.0	0.0
	-7.9	-3.9	0.0	6.8	13.6	20.4	27.2	33.9	40.7	-6.9	-3.4	0.0	4.7	9.3	14.0	18.6	23.3	27.9	0.0	0.0	0.0	0.0
13	74.4	71.4	68.3	65.3	62.3	59.3	56.4	53.4	50.4	74.8	71.7	68.5	65.3	61.1	56.9	52.7	48.5	44.4	33.7	33.7	33.7	33.7
	6.8	4.6	2.3	0.0	-5.2	-10.	-15.	-20.	-25.	10.1	6.7	3.4	0.0	-6.6	-13.	-19.	-26.	-32.	0.0	0.0	0.0	0.0
	-11.	-7.9	-3.9	0.0	6.8	13.6	20.4	27.2	33.9	-10.	-6.9	-3.4	0.0	4.7	9.3	14.0	18.6	23.3	0.0	0.0	0.0	0.0
14	68.2	65.1	62.1	59.0	56.0	53.0	50.0	47.1	44.1	68.7	65.5	62.4	59.2	56.0	51.8	47.6	43.4	39.2	38.6	38.6	38.6	38.6
	9.1	6.8	4.6	2.3	0.0	-5.2	-10.	-15.	-20.	13.5	10.1	6.7	3.4	0.0	-6.6	-13.	-19.	-26.	0.0	0.0	0.0	0.0
	-15.	-11.	-7.9	-3.9	0.0	6.8	13.6	20.4	27.2	-13.	-10.	-6.9	-3.4	0.0	4.7	9.3	14.0	18.6	0.0	0.0	0.0	0.0
15	61.9	58.9	55.8	52.8	49.7	46.7	43.7	40.7	37.8	62.6	59.4	56.2	53.1	49.9	46.7	42.5	38.3	34.1	43.6	43.6	43.6	43.6
	11.4	9.1	6.8	4.6	2.3	0.0	-5.2	-10.	-15.	16.8	13.5	10.1	6.7	3.4	0.0	-6.6	-13.	-19.	0.0	0.0	0.0	0.0
	-19.	-15.	-11.	-7.9	-3.9	0.0	6.8	13.6	20.4	-17.	-13.	-10.	-6.9	-3.4	0.0	4.7	9.3	14.0	0.0	0.0	0.0	0.0
16	55.7	52.6	49.6	46.5	43.5	40.4	37.4	34.4	31.4	56.5	53.3	50.1	46.9	43.8	40.6	37.4	33.2	29.0	48.5	48.5	48.5	48.5
	13.7	11.4	9.1	6.8	4.6	2.3	0.0	-5.2	-10.	20.2	16.8	13.5	10.1	6.7	3.4	0.0	-6.6	-13.	0.0	0.0	0.0	0.0
	-23.	-19.	-15.	-11.	-7.9	-3.9	0.0	6.8	13.6	-20.	-17.	-13.	-10.	-6.9	-3.4	0.0	4.7	9.3	0.0	0.0	0.0	0.0
17	49.4	46.4	43.3	40.3	37.2	34.2	31.1	28.1	25.1	50.4	47.2	44.0	40.8	37.6	34.5	31.3	28.1	23.9	53.5	53.5	53.5	53.5
	16.0	13.7	11.4	9.1	6.8	4.6	2.3	0.0	-5.2	23.5	20.2	16.8	13.5	10.1	6.7	3.4	0.0	-6.6	0.0	0.0	0.0	0.0
	-27.	-23.	-19.	-15.	-11.	-7.9	-3.9	0.0	6.8	-24.	-20.	-17.	-13.	-10.	-6.9	-3.4	0.0	4.7	0.0	0.0	0.0	0.0
18	43.2	40.1	37.1	34.0	31.0	27.9	24.9	21.8	18.8	44.3	41.1	37.9	34.7	31.5	28.3	25.2	22.0	18.8	58.5	58.5	58.5	58.5
	18.3	16.0	13.7	11.4	9.1	6.8	4.6	2.3	0.0	26.9	23.5	20.2	16.8	13.5	10.1	6.7	3.4	0.0	0.0	0.0	0.0	0.0
	-31.	-27.	-23.	-19.	-15.	-11.	-7.9	-3.9	0.0	-27.	-24.	-20.	-17.	-13.	-10.	-6.9	-3.4	0.0	0.0	0.0	0.0	0.0
19	93.2	88.7	84.1	79.6	75.1	70.6	66.1	61.5	57.0	93.2	88.6	84.0	79.4	74.8	70.2	65.6	61.0	56.4	63.4	63.4	63.4	63.4
	0.0	-5.0	-10.	-15.	-20.	-25.	-30.	-35.	-40.	0.0	-4.7	-9.4	-14.	-18.	-23.	-28.	-32.	-37.	0.0	0.0	0.0	0.0
	0.0	-0.8	-1.7	-2.5	-3.4	-4.2	-5.1	-5.9	-6.8	0.0	-2.0	-4.0	-6.1	-8.1	-10.	-12.	-14.	-16.	0.0	0.0	0.0	0.0
20	87.7	83.9	79.4	74.8	70.3	65.8	61.3	56.8	52.2	87.7	83.9	79.3	74.7	70.1	65.5	60.9	56.3	51.7	68.4	68.4	68.4	68.4
	8.0	0.0	-5.0	-10.	-15.	-20.	-25.	-30.	-35.	7.7	0.0	-4.7	-9.4	-14.	-18.	-23.	-28.	-32.	0.0	0.0	0.0	0.0
	-0.4	0.0	-0.8	-1.7	-2.5	-3.4	-4.2	-5.1	-5.9	1.5	0.0	-2.0	-4.0	-6.1	-8.1	-10.	-12.	-14.	0.0	0.0	0.0	0.0
21	82.1	78.4	74.6	70.1	65.5	61.0	56.5	52.0	47.5	82.1	78.4	74.6	70.0	65.4	60.8	56.2	51.6	47.0	73.3	73.3	73.3	73.3
	16.0	8.0	0.0	-5.0	-10.	-15.	-20.	-25.	-30.	15.4	7.7	0.0	-4.7	-9.4	-14.	-18.	-23.	-28.	0.0	0.0	0.0	0.0
	-0.8	-0.4	0.0	-0.8	-1.7	-2.5	-3.4	-4.2	-5.1	3.1	1.5	0.0	-2.0	-4.0	-6.1	-8.1	-10.	-12.	0.0	0.0	0.0	0.0
22	76.6	72.8	69.1	65.3	60.8	56.2	51.7	47.2	42.7	76.6	72.8	69.1	65.3	60.7	56.1	51.5	46.9	42.3	78.3	78.3	78.3	78.3
	24.0	16.0	8.0	0.0	-5.0	-10.	-15.	-20.	-25.	23.1	15.4	7.7	0.0	-4.7	-9.4	-14.	-18.	-23.	0.0	0.0	0.0	0.0
	-1.2	-0.8	-0.4	0.0	-0.8	-1.7	-2.5	-3.4	-4.2	4.6	3.1	1.5	0.0	-2.0	-4.0	-6.1	-8.1	-10.	0.0	0.0	0.0	0.0
23	71.1	67.3	63.5	59.8	56.0	51.5	46.9	42.4	37.9	71.1	67.3	63.5	59.8	56.0	51.4	46.8	42.2	37.6	83.3	83.3	83.3	83.3
	32.0	24.0	16.0	8.0	0.0	-5.0	-10.	-15.	-20.	30.9	23.1	15.4	7.7	0.0	-4.7	-9.4	-14.	-18.	0.0	0.0	0.0	0.0
	-1.7	-1.2	-0.8	-0.4	0.0	-0.8	-1.7	-2.5	-3.4	6.1	4.6	3.1	1.5	0.0	-2.0	-4.0	-6.1	-8.1	0.0	0.0	0.0	0.0
24	65.6	61.8	58.0	54.2	50.5	46.7	42.2	37.6	33.1	65.6	61.8	58.0	54.2	50.5	46.7	42.1	37.5	32.9	88.2	88.2	88.2	88.2
	40.0	32.0	24.0	16.0	8.0	0.0	-5.0	-10.	-15.	38.6	30.9	23.1	15.4	7.7	0.0	-4.7	-9.4	-14.	0.0	0.0	0.0	0.0
	-2.1	-1.7	-1.2	-0.8	-0.4	0.0	-0.8	-1.7	-2.5	7.7	6.1	4.6	3.1	1.5	0.0	-2.0	-4.0	-6.1	0.0	0.0	0.0	0.0
25	60.0	56.3	52.5	48.7	44.9	41.2	37.4	32.8	28.3	60.0	56.3	52.5	48.7	44.9	41.2	37.4	32.8	28.2	93.2	93.2	93.2	93.2
	48.0	40.0	32.0	24.0	16.0	8.0	0.0	-5.0	-10.	46.3	38.6	30.9	23.1	15.4	7.7	0.0	-4.7	-9.4	0.0	0.0	0.0	0.0
	-2.5	-2.1	-1.7	-1.2	-0.8	-0.4	0.0	-0.8	-1.7	9.2	7.7	6.1	4.6	3.1	1.5	0.0	-2.0	-4.0	0.0	0.0	0.0	0.0
26	54.5	50.8	47.0	43.2	39.4	35.6	31.9	28.1	23.6	54.5	50.7	47.0	43.2	39.4	35.6	31.9	28.1	23.5	18.8	49.0	82.8	58.3
	56.0	48.0	40.0	32.0	24.0	16.0	8.0	0.0	-5.0	54.0	46.3	38.6	30.9	23.1	15.4	7.7	0.0	-4.7	0.0	59.4	-3.1	-46.3
	-2.9	-2.5	-2.1	-1.7	-1.2	-0.8	-0.4	0.0	-0.8	10.8	9.2	7.7	6.1	4.6	3.1	1.5	0.0	-2.0	0.0	28.3	77.4	14.8
27	49.0	45.2	41.5	37.7	33.9	30.1	26.3	22.6	18.8	49.0	45.2	41.4	37.7	33.9	30.1	26.3	22.6	18.8	93.2	53.2	41.1	45.6
	64.0	56.0	48.0	40.0	32.0	24.0	16.0	8.0	0.0	61.7	54.0	46.3	38.6	30.9	23.1	15.4	7.7	0.0	0.0	-30.	1.2	37.3
	-3.3	-2.9	-2.5	-2.1	-1.7	-1.2	-0.8	-0.4	0.0	12.3	10.8	9.2	7.7	6.1	4.6	3.1	1.5	0.0	0.0	-23.	-39.	-22.8

	A	B	C	D	E	F	G	H	I
01	93.2 0.0 0	87.7 8.2 25	82.1 16.5 25	76.6 24.7 25	71.1 32.9 25	65.6 41.1 25	60.0 49.4 25	54.5 57.6 25	49.0 65.8 25
02	88.2 4.8 217	83.9 0.0 0	78.4 8.2 25	72.8 16.5 25	67.3 24.7 25	61.8 32.9 25	56.3 41.1 25	50.7 49.4 25	45.2 57.6 25
03	83.2 9.6 217	78.9 4.8 217	74.6 0.0 0	69.1 8.2 25	63.5 16.5 25	58.0 24.7 25	52.5 32.9 25	47.0 41.1 25	41.4 49.4 25
04	78.2 14.3 217	73.9 9.6 217	69.6 4.8 217	65.3 0.0 0	59.8 8.2 25	54.2 16.5 25	48.7 24.7 25	43.2 32.9 25	37.7 41.1 25
05	73.2 19.1 217	68.9 14.3 217	64.6 9.6 217	60.3 4.8 217	56.0 0.0 0	50.5 8.2 25	44.9 16.5 25	39.4 24.7 25	33.9 32.9 25
06	68.2 23.9 217	63.9 19.1 217	59.6 14.3 217	55.3 9.6 217	51.0 4.8 217	46.7 0.0 0	41.2 8.2 25	35.6 16.5 25	30.1 24.7 25
07	63.2 28.7 217	58.9 23.9 217	54.6 19.1 217	50.3 14.3 217	46.0 9.6 217	41.7 4.8 217	37.4 0.0 0	31.9 8.2 25	26.3 16.5 25
08	58.2 33.5 217	53.9 28.7 217	49.6 23.9 217	45.3 19.1 217	41.0 14.3 217	36.7 9.6 217	32.4 4.8 217	28.1 0.0 0	22.6 8.2 25
09	53.2 38.3 217	48.9 33.5 217	44.6 28.7 217	40.3 23.9 217	36.0 19.1 217	31.7 14.3 217	27.4 9.6 217	23.1 4.8 217	18.8 0.0 0
10	93.2 0.0 0	91.9 9.7 92	90.6 19.4 92	89.3 29.0 92	88.0 38.7 92	86.7 48.4 92	85.4 58.1 92	84.1 67.8 92	82.8 77.5 92
11	86.7 4.9 272	83.9 0.0 0	82.6 9.7 92	81.3 19.4 92	80.0 29.0 92	78.7 38.7 92	77.4 48.4 92	76.1 58.1 92	74.8 67.8 92
12	80.1 9.8 272	77.4 4.9 272	74.6 0.0 0	73.3 9.7 92	72.0 19.4 92	70.7 29.0 92	69.4 38.7 92	68.1 48.4 92	66.8 58.1 92
13	73.6 14.7 272	70.9 9.8 272	68.1 4.9 272	65.3 0.0 0	64.0 9.7 92	62.7 19.4 92	61.4 29.0 92	60.1 38.7 92	58.8 48.4 92
14	67.1 19.6 272	64.3 14.7 272	61.6 9.8 272	58.8 4.9 272	56.0 0.0 0	54.7 9.7 92	53.4 19.4 92	52.1 29.0 92	50.8 38.7 92
15	60.6 24.5 272	57.8 19.6 272	55.0 14.7 272	52.3 9.8 272	49.5 4.9 272	46.7 0.0 0	45.4 9.7 92	44.1 19.4 92	42.8 29.0 92
16	54.1 29.4 272	51.3 24.5 272	48.5 19.6 272	45.7 14.7 272	43.0 9.8 272	40.2 4.9 272	37.4 0.0 0	36.1 9.7 92	34.8 19.4 92
17	47.6 34.3 272	44.8 29.4 272	42.0 24.5 272	39.2 19.6 272	36.4 14.7 272	33.7 9.8 272	30.9 4.9 272	28.1 0.0 0	26.8 9.7 92
18	41.1 39.2 272	38.3 34.3 272	35.5 29.4 272	32.7 24.5 272	29.9 19.6 272	27.1 14.7 272	24.4 9.8 272	21.6 4.9 272	18.8 0.0 0
19	93.2 0.0 0	88.8 6.1 162	84.5 12.2 162	80.1 18.2 162	75.8 24.3 162	71.4 30.4 162	67.0 36.5 162	62.7 42.5 162	58.3 48.6 162
20	87.2 5.5 329	83.9 0.0 0	79.5 6.1 162	75.2 12.2 162	70.8 18.2 162	66.5 24.3 162	62.1 30.4 162	57.7 36.5 162	53.4 42.5 162
21	81.3 10.9 329	77.9 5.5 329	74.6 0.0 0	70.2 6.1 162	65.9 12.2 162	61.5 18.2 162	57.2 24.3 162	52.8 30.4 162	48.4 36.5 162
22	75.3 16.4 329	72.0 10.9 329	68.6 5.5 329	65.3 0.0 0	60.9 6.1 162	56.6 12.2 162	52.2 18.2 162	47.9 24.3 162	43.5 30.4 162
23	69.4 21.9 329	66.0 16.4 329	62.7 10.9 329	59.3 5.5 329	56.0 0.0 0	51.6 6.1 162	47.3 12.2 162	42.9 18.2 162	38.6 24.3 162
24	63.4 27.3 329	60.1 21.9 329	56.7 16.4 329	53.4 10.9 329	50.0 5.5 329	46.7 0.0 0	42.3 6.1 162	38.0 12.2 162	33.6 18.2 162
25	57.5 32.8 329	54.1 27.3 329	50.8 21.9 329	47.4 16.4 329	44.1 10.9 329	40.7 5.5 329	37.4 0.0 0	33.0 6.1 162	28.7 12.2 162
26	51.5 38.3 329	48.2 32.8 329	44.8 27.3 329	41.5 21.9 329	38.1 16.4 329	34.8 10.9 329	31.4 5.5 329	28.1 0.0 0	23.7 6.1 162
27	45.6 43.7 329	42.2 38.3 329	38.9 32.8 329	35.5 27.3 329	32.2 21.9 329	28.8 16.4 329	25.5 10.9 329	22.1 5.5 329	18.8 0.0 0

	J	K	L	M	N	O	P	Q	R
01	93.2 0.0 0	88.3 8.2 42	83.5 16.3 42	78.6 24.5 42	73.7 32.7 42	68.9 40.8 42	64.0 49.0 42	59.2 57.2 42	54.3 65.4 42
02	87.7 4.6 231	83.9 0.0 0	79.0 8.2 42	74.2 16.3 42	69.3 24.5 42	64.4 32.7 42	59.6 40.8 42	54.7 49.0 42	49.9 57.2 42
03	82.3 9.1 231	78.4 4.6 231	74.6 0.0 0	69.7 8.2 42	64.9 16.3 42	60.0 24.5 42	55.1 32.7 42	50.3 40.8 42	45.4 49.0 42
04	76.8 13.7 231	73.0 9.1 231	69.1 4.6 231	65.3 0.0 0	60.4 8.2 42	55.6 16.3 42	50.7 24.5 42	45.8 32.7 42	41.0 40.8 42
05	71.4 18.3 231	67.5 13.7 231	63.7 9.1 231	59.8 4.6 231	56.0 0.0 0	51.1 8.2 42	46.3 16.3 42	41.4 24.5 42	36.5 32.7 42
06	66.0 22.8 231	62.1 18.3 231	58.2 13.7 231	54.4 9.1 231	50.5 4.6 231	46.7 0.0 0	41.8 8.2 42	37.0 16.3 42	32.1 24.5 42
07	60.5 27.4 231	56.7 22.8 231	52.8 18.3 231	48.9 13.7 231	45.1 9.1 231	41.2 4.6 231	37.4 0.0 0	32.5 8.2 42	27.7 16.3 42
08	55.1 32.0 231	51.2 27.4 231	47.4 22.8 231	43.5 18.3 231	39.6 13.7 231	35.8 9.1 231	31.9 4.6 231	28.1 0.0 0	23.2 8.2 42
09	49.6 36.6 231	45.8 32.0 231	41.9 27.4 231	38.1 22.8 231	34.2 18.3 231	30.3 13.7 231	26.5 9.1 231	22.6 4.6 231	18.8 0.0 0
10	93.2 0.0 0	91.7 9.7 110	90.2 19.3 110	88.8 29.0 110	87.3 38.7 110	85.8 48.3 110	84.4 58.0 110	82.9 67.7 110	81.4 77.4 110
11	86.8 4.6 286	83.9 0.0 0	82.4 9.7 110	80.9 19.3 110	79.5 29.0 110	78.0 38.7 110	76.5 48.3 110	75.1 58.0 110	73.6 67.7 110
12	80.4 9.1 286	77.5 4.6 286	74.6 0.0 0	73.1 9.7 110	71.6 19.3 110	70.2 29.0 110	68.7 38.7 110	67.2 48.3 110	65.8 58.0 110
13	74.1 13.7 286	71.1 9.1 286	68.2 4.6 286	65.3 0.0 0	63.8 9.7 110	62.3 19.3 110	60.9 29.0 110	59.4 38.7 110	57.9 48.3 110
14	67.7 18.3 286	64.8 13.7 286	61.8 9.1 286	58.9 4.6 286	56.0 0.0 0	54.5 9.7 110	53.0 19.3 110	51.6 29.0 110	50.1 38.7 110
15	61.3 22.8 286	58.4 18.3 286	55.5 13.7 286	52.5 9.1 286	49.6 4.6 286	46.7 0.0 0	45.2 9.7 110	43.7 19.3 110	42.3 29.0 110
16	54.9 27.4 286	52.0 22.8 286	49.1 18.3 286	46.2 13.7 286	43.2 9.1 286	40.3 4.6 286	37.4 0.0 0	35.9 9.7 110	34.4 19.3 110
17	48.5 32.0 286	45.6 27.4 286	42.7 22.8 286	39.8 18.3 286	36.9 13.7 286	33.9 9.1 286	31.0 4.6 286	28.1 0.0 0	26.6 9.7 110
18	42.2 36.5 286	39.2 32.0 286	36.3 27.4 286	33.4 22.8 286	30.5 18.3 286	27.6 13.7 286	24.6 9.1 286	21.7 4.6 286	18.8 0.0 0
19	93.2 0.0 0	88.7 5.4 176	84.3 10.8 176	79.8 16.1 176	75.4 21.5 176	70.9 26.9 176	66.5 32.3 176	62.1 37.7 176	57.6 43.1 176
20	87.5 6.8 343	83.9 0.0 0	79.4 5.4 176	75.0 10.8 176	70.5 16.1 176	66.1 21.5 176	61.7 26.9 176	57.2 32.3 176	52.8 37.7 176
21	81.7 13.6 343	78.2 6.8 343	74.6 0.0 0	70.1 5.4 176	65.7 10.8 176	61.2 16.1 176	56.8 21.5 176	52.4 26.9 176	47.9 32.3 176
22	76.0 20.4 343	72.4 13.6 343	68.9 6.8 343	65.3 0.0 0	60.8 5.4 176	56.4 10.8 176	51.9 16.1 176	47.5 21.5 176	43.1 26.9 176
23	70.3 27.2 343	66.7 20.4 343	63.1 13.6 343	59.6 6.8 343	56.0 0.0 0	51.5 5.4 176	47.1 10.8 176	42.6 16.1 176	38.2 21.5 176
24	64.6 34.1 343	61.0 27.2 343	57.4 20.4 343	53.8 13.6 343	50.3 6.8 343	46.7 0.0 0	42.2 5.4 176	37.8 10.8 176	33.3 16.1 176
25	58.8 40.9 343	55.3 34.1 343	51.7 27.2 343	48.1 20.4 343	44.5 13.6 343	41.0 6.8 343	37.4 0.0 0	32.9 5.4 176	28.5 10.8 176
26	53.1 47.7 343	49.5 40.9 343	46.0 34.1 343	42.4 27.2 343	38.8 20.4 343	35.2 13.6 343	31.7 6.8 343	28.1 0.0 0	23.6 5.4 176
27	47.4 54.5 343	43.8 47.7 343	40.2 40.9 343	36.7 34.1 343	33.1 27.2 343	29.5 20.4 343	25.9 13.6 343	22.4 6.8 343	18.8 0.0 0

	S	T	U	V	W	X	Y	Z	a
01	93.2 0.0 0	89.4 7.9 59	85.6 15.8 59	81.9 23.7 59	78.1 31.6 59	74.3 39.5 59	70.6 47.4 59	66.8 55.3 59	63.0 63.2 59
02	87.3 4.6 244	83.9 0.0 0	80.1 7.9 59	76.3 15.8 59	72.6 23.7 59	68.8 31.6 59	65.0 39.5 59	61.3 47.4 59	57.5 55.3 59
03	81.4 9.2 244	78.0 4.6 244	74.6 0.0 0	70.8 7.9 59	67.0 15.8 59	63.3 23.7 59	59.5 31.6 59	55.7 39.5 59	52.0 47.4 59
04	75.5 13.9 244	72.1 9.2 244	68.7 4.6 244	65.3 0.0 0	61.5 7.9 59	57.7 15.8 59	54.0 23.7 59	50.2 31.6 59	46.4 39.5 59
05	69.6 18.5 244	66.2 13.9 244	62.8 9.2 244	59.4 4.6 244	56.0 0.0 0	52.2 7.9 59	48.4 15.8 59	44.7 23.7 59	40.9 31.6 59
06	63.8 23.1 244	60.3 18.5 244	56.9 13.9 244	53.5 9.2 244	50.1 4.6 244	46.7 0.0 0	42.9 7.9 59	39.1 15.8 59	35.4 23.7 59
07	57.9 27.7 244	54.5 23.1 244	51.0 18.5 244	47.6 13.9 244	44.2 9.2 244	40.8 4.6 244	37.4 0.0 0	33.6 7.9 59	29.8 15.8 59
08	52.0 32.4 244	48.6 27.7 244	45.2 23.1 244	41.7 18.5 244	38.3 13.9 244	34.9 9.2 244	31.5 4.6 244	28.1 0.0 0	24.3 7.9 59
09	46.1 37.0 244	42.7 32.4 244	39.3 27.7 244	35.9 23.1 244	32.4 18.5 244	29.0 13.9 244	25.6 9.2 244	22.2 4.6 244	18.8 0.0 0
10	93.2 0.0 0	90.2 8.5 127	87.2 17.1 127	84.3 25.6 127	81.3 34.1 127	78.3 42.7 127	75.3 51.2 127	72.4 59.7 127	69.4 68.3 127
11	86.9 4.5 300	83.9 0.0 0	80.9 8.5 127	77.9 17.1 127	75.0 25.6 127	72.0 34.1 127	69.0 42.7 127	66.0 51.2 127	63.1 59.7 127
12	80.7 9.1 300	77.6 4.5 300	74.6 0.0 0	71.6 8.5 127	68.6 17.1 127	65.7 25.6 127	62.7 34.1 127	59.7 42.7 127	56.7 51.2 127
13	74.4 13.6 300	71.4 9.1 300	68.3 4.5 300	65.3 0.0 0	62.3 8.5 127	59.3 17.1 127	56.4 25.6 127	53.4 34.1 127	50.4 42.7 127
14	68.2 18.2 300	65.1 13.6 300	62.1 9.1 300	59.0 4.5 300	56.0 0.0 0	53.0 8.5 127	50.0 17.1 127	47.1 25.6 127	44.1 34.1 127
15	61.9 22.7 300	58.9 18.2 300	55.8 13.6 300	52.8 9.1 300	49.7 4.5 300	46.7 0.0 0	43.7 8.5 127	40.7 17.1 127	37.8 25.6 127
16	55.7 27.3 300	52.6 22.7 300	49.6 18.2 300	46.5 13.6 300	43.5 9.1 300	40.4 4.5 300	37.4 0.0 0	34.4 8.5 127	31.4 17.1 127
17	49.4 31.8 300	46.4 27.3 300	43.3 22.7 300	40.3 18.2 300	37.2 13.6 300	34.2 9.1 300	31.1 4.5 300	28.1 0.0 0	25.1 8.5 127
18	43.2 36.3 300	40.1 31.8 300	37.1 27.3 300	34.0 22.7 300	31.0 18.2 300	27.9 13.6 300	24.9 9.1 300	21.8 4.5 300	18.8 0.0 0
19	93.2 0.0 0	88.7 5.1 190	84.1 10.2 190	79.6 15.3 190	75.1 20.4 190	70.6 25.4 190	66.1 30.5 190	61.5 35.6 190	57.0 40.7 190
20	87.7 8.0 357	83.9 0.0 0	79.4 5.1 190	74.8 10.2 190	70.3 15.3 190	65.8 20.4 190	61.3 25.4 190	56.8 30.5 190	52.2 35.6 190
21	82.1 16.0 357	78.4 8.0 357	74.6 0.0 0	70.1 5.1 190	65.5 10.2 190	61.0 15.3 190	56.5 20.4 190	52.0 25.4 190	47.5 30.5 190
22	76.6 24.0 357	72.8 16.0 357	69.1 8.0 357	65.3 0.0 0	60.8 5.1 190	56.2 10.2 190	51.7 15.3 190	47.2 20.4 190	42.7 25.4 190
23	71.1 32.0 357	67.3 24.0 357	63.5 16.0 357	59.8 8.0 357	56.0 0.0 0	51.5 5.1 190	46.9 10.2 190	42.4 15.3 190	37.9 20.4 190
24	65.6 40.0 357	61.8 32.0 357	58.0 24.0 357	54.2 16.0 357	50.5 8.0 357	46.7 0.0 0	42.2 5.1 190	37.6 10.2 190	33.1 15.3 190
25	60.0 48.1 357	56.3 40.0 357	52.5 32.0 357	48.7 24.0 357	44.9 16.0 357	41.2 8.0 357	37.4 0.0 0	32.9 5.1 190	28.3 10.2 190
26	54.5 56.1 357	50.8 48.1 357	47.0 40.0 357	43.2 32.0 357	39.4 24.0 357	35.6 16.0 357	31.9 8.0 357	28.1 0.0 0	23.6 5.1 190
27	49.0 64.1 357	45.2 56.1 357	41.5 48.1 357	37.7 40.0 357	33.9 32.0 357	30.1 24.0 357	26.3 16.0 357	22.6 8.0 357	18.8 0.0 0

	b	c	d	e	f	g	h	i	j	k	LAB*LCH*ae		
01	93.2 0.0 0	90.5 8.3 76	87.9 16.7 76	85.2 25.0 76	82.5 33.3 76	79.9 41.7 76	77.2 50.0 76	74.6 58.3 76	71.9 66.7 76	18.8 0.0 0	18.8 0.0 0	18.8 0.0 0	18.8 0.0 0
02	86.8 5.0 258	83.9 0.0 0	81.2 8.3 76	78.6 16.7 76	75.9 25.0 76	73.2 33.3 76	70.6 41.7 76	67.9 50.0 76	65.3 58.3 76	28.1 0.0 0	28.1 0.0 0	28.1 0.0 0	28.1 0.0 0
03	80.5 9.9 258	77.5 5.0 258	74.6 0.0 0	71.9 8.3 76	69.3 16.7 76	66.6 25.0 76	63.9 33.3 76	61.3 41.7 76	58.6 50.0 76	37.4 0.0 0	37.4 0.0 0	37.4 0.0 0	37.4 0.0 0
04	74.1 14.9 258	71.2 9.9 258	68.2 5.0 258	65.3 0.0 0	62.6 8.3 76	60.0 16.7 76	57.3 25.0 76	54.6 33.3 76	52.0 41.7 76	46.7 0.0 0	46.7 0.0 0	46.7 0.0 0	46.7 0.0 0
05	67.7 19.9 258	64.8 14.9 258	61.9 9.9 258	58.9 5.0 258	56.0 0.0 0	53.3 8.3 76	50.7 16.7 76	48.0 25.0 76	45.3 33.3 76	56.0 0.0 0	56.0 0.0 0	56.0 0.0 0	56.0 0.0 0
06	61.4 24.8 258	58.4 19.9 258	55.5 14.9 258	52.6 9.9 258	49.6 5.0 258	46.7 0.0 0	44.0 8.3 76	41.4 16.7 76	38.7 25.0 76	65.3 0.0 0	65.3 0.0 0	65.3 0.0 0	65.3 0.0 0
07	55.0 29.8 258	52.1 24.8 258	49.1 19.9 258	46.2 14.9 258	43.3 9.9 258	40.3 5.0 258	37.4 0.0 0	34.7 8.3 76	32.1 16.7 76	74.6 0.0 0	74.6 0.0 0	74.6 0.0 0	74.6 0.0 0
08	48.7 34.8 258	45.7 29.8 258	42.8 24.8 258	39.8 19.9 258	36.9 14.9 258	34.0 9.9 258	31.0 5.0 258	28.1 0.0 0	25.4 8.3 76	83.9 0.0 0	83.9 0.0 0	83.9 0.0 0	83.9 0.0 0
09	42.3 39.7 258	39.4 34.8 258	36.4 29.8 258	33.5 24.8 258	30.5 19.9 258	27.6 14.9 258	24.7 9.9 258	21.7 5.0 258	18.8 0.0 0	93.2 0.0 0	93.2 0.0 0	93.2 0.0 0	93.2 0.0 0
10	93.2 0.0 0	89.0 8.1 145	84.8 16.1 145	80.6 24.2 145	76.4 32.2 145	72.2 40.3 145	68.1 48.4 145	63.9 56.4 145	59.7 64.5 145	18.8 0.0 0	18.8 0.0 0	18.8 0.0 0	18.8 0.0 0
11	87.1 4.8 314	83.9 0.0 0	79.7 8.1 145	75.5 16.1 145	71.3 24.2 145	67.1 32.2 145	62.9 40.3 145	58.8 48.4 145	54.6 56.4 145	23.7 0.0 0	23.7 0.0 0	23.7 0.0 0	23.7 0.0 0
12	81.0 9.6 314	77.8 4.8 314	74.6 0.0 0	70.4 8.1 145	66.2 16.1 145	62.0 24.2 145	57.8 32.2 145	53.7 40.3 145	49.5 48.4 145	28.7 0.0 0	28.7 0.0 0	28.7 0.0 0	28.7 0.0 0
13	74.8 14.4 314	71.7 9.6 314	68.5 4.8 314	65.3 0.0 0	61.1 8.1 145	56.9 16.1 145	52.7 24.2 145	48.5 32.2 145	44.4 40.3 145	33.7 0.0 0	33.7 0.0 0	33.7 0.0 0	33.7 0.0 0
14	68.7 19.2 314	65.5 14.4 314	62.4 9.6 314	59.2 4.8 314	56.0 0.0 0	51.8 8.1 145	47.6 16.1 145	43.4 24.2 145	39.2 32.2 145	38.6 0.0 0	38.6 0.0 0	38.6 0.0 0	38.6 0.0 0
15	62.6 24.0 314	59.4 19.2 314	56.2 14.4 314	53.1 9.6 314	49.9 4.8 314	46.7 0.0 0	42.5 8.1 145	38.3 16.1 145	34.1 24.2 145	43.6 0.0 0	43.6 0.0 0	43.6 0.0 0	43.6 0.0 0
16	56.5 28.9 314	53.3 24.0 314	50.1 19.2 314	46.9 14.4 314	43.8 9.6 314	40.6 4.8 314	37.4 0.0 0	33.2 8.1 145	29.0 16.1 145	48.5 0.0 0	48.5 0.0 0	48.5 0.0 0	48.5 0.0 0
17	50.4 33.7 314	47.2 28.9 314	44.0 24.0 314	40.8 19.2 314	37.6 14.4 314	34.5 9.6 314	31.3 4.8 314	28.1 0.0 0	23.9 8.1 145	53.5 0.0 0	53.5 0.0 0	53.5 0.0 0	53.5 0.0 0
18	44.3 38.5 314	41.1 33.7 314	37.9 28.9 314	34.7 24.0 314	31.5 19.2 314	28.3 14.4 314	25.2 9.6 314	22.0 4.8 314	18.8 0.0 0	58.5 0.0 0	58.5 0.0 0	58.5 0.0 0	58.5 0.0 0
19	93.2 0.0 0	88.6 5.1 203	84.0 10.2 203	79.4 15.3 203	74.8 20.4 203	70.2 25.5 203	65.6 30.6 203	61.0 35.7 203	56.4 40.8 203	63.4 0.0 0	63.4 0.0 0	63.4 0.0 0	63.4 0.0 0
20	87.7 7.9 11	83.9 0.0 0	79.3 5.1 203	74.7 10.2 203	70.1 15.3 203	65.5 20.4 203	60.9 25.5 203	56.3 30.6 203	51.7 35.7 203	68.4 0.0 0	68.4 0.0 0	68.4 0.0 0	68.4 0.0 0
21	82.1 15.7 11	78.4 7.9 11	74.6 0.0 0	70.0 5.1 203	65.4 10.2 203	60.8 15.3 203	56.2 20.4 203	51.6 25.5 203	47.0 30.6 203	73.3 0.0 0	73.3 0.0 0	73.3 0.0 0	73.3 0.0 0
22	76.6 23.6 11	72.8 15.7 11	69.1 7.9 11	65.3 0.0 0	60.7 5.1 203	56.1 10.2 203	51.5 15.3 203	46.9 20.4 203	42.3 25.5 203	78.3 0.0 0	78.3 0.0 0	78.3 0.0 0	78.3 0.0 0
23	71.1 31.5 11	67.3 23.6 11	63.5 15.7 11	59.8 7.9 11	56.0 0.0 0	51.4 5.1 203	46.8 10.2 203	42.2 15.3 203	37.6 20.4 203	83.3 0.0 0	83.3 0.0 0	83.3 0.0 0	83.3 0.0 0
24	65.6 39.3 11	61.8 31.5 11	58.0 23.6 11	54.2 15.7 11	50.5 7.9 11	46.7 0.0 0	42.1 5.1 203	37.5 10.2 203	32.9 15.3 203	88.2 0.0 0	88.2 0.0 0	88.2 0.0 0	88.2 0.0 0
25	60.0 47.2 11	56.3 39.3 11	52.5 31.5 11	48.7 23.6 11	44.9 15.7 11	41.2 7.9 11	37.4 0.0 0	32.8 5.1 203	28.2 10.2 203	93.2 0.0 0	93.2 0.0 0	93.2 0.0 0	93.2 0.0 0
26	54.5 55.1 11	50.7 47.2 11	47.0 39.3 11	43.2 31.5 11	39.4 23.6 11	35.6 15.7 11	31.9 7.9 11	28.1 0.0 0	23.5 5.1 203	18.8 0.0 0	49.0 65.8 25	82.8 77.5 92	58.3 48.6 162
27	49.0 62.9 11	45.2 55.1 11	41.4 47.2 11	37.7 39.3 11	33.9 31.5 11	30.1 23.6 11	26.3 15.7 11	22.6 7.9 11	18.8 0.0 0	93.2 0.0 0	53.2 38.3 217	41.1 39.2 272	45.6 43.7 329

	A	B	C	D	E	F	G	H	I	J	K	L	M	N	O	P	Q	R	S	T	U	V	W	X	Y	Z	a	b	c	d	e	f	g	h	i	j	k	lab*tch*		
01	1.0	0.94	0.88	0.81	0.75	0.69	0.63	0.56	0.5	1.0	0.94	0.88	0.81	0.75	0.69	0.63	0.56	0.5	1.0	0.94	0.88	0.81	0.75	0.69	0.63	0.56	0.5	1.0	0.94	0.88	0.81	0.75	0.69	0.63	0.56	0.5	0.0	0.0	0.0	0.0
	0.0	0.13	0.25	0.38	0.5	0.63	0.75	0.88	1.0	0.0	0.13	0.25	0.38	0.5	0.63	0.75	0.88	1.0	0.0	0.13	0.25	0.38	0.5	0.63	0.75	0.88	1.0	0.0	0.13	0.25	0.38	0.5	0.63	0.75	0.88	1.0	0.0	0.0	0.0	0.0
	0.0	0.09	0.09	0.09	0.09	0.09	0.09	0.09	0.09	0.0	0.14	0.14	0.14	0.14	0.14	0.14	0.14	0.14	0.0	0.19	0.19	0.19	0.19	0.19	0.19	0.19	0.19	0.0	0.23	0.23	0.23	0.23	0.23	0.23	0.23	0.23	0.0	0.0	0.0	0.0
02	0.94	0.88	0.81	0.75	0.69	0.63	0.56	0.5	0.44	0.94	0.88	0.81	0.75	0.69	0.63	0.56	0.5	0.44	0.94	0.88	0.81	0.75	0.69	0.63	0.56	0.5	0.44	0.94	0.88	0.81	0.75	0.69	0.63	0.56	0.5	0.44	0.13	0.13	0.13	0.13
	0.13	0.0	0.13	0.25	0.38	0.5	0.63	0.75	0.88	0.13	0.0	0.13	0.25	0.38	0.5	0.63	0.75	0.88	0.13	0.0	0.13	0.25	0.38	0.5	0.63	0.75	0.88	0.13	0.0	0.13	0.25	0.38	0.5	0.63	0.75	0.88	0.0	0.0	0.0	0.0
	0.57	0.0	0.09	0.09	0.09	0.09	0.09	0.09	0.09	0.61	0.0	0.14	0.14	0.14	0.14	0.14	0.14	0.14	0.65	0.0	0.19	0.19	0.19	0.19	0.19	0.19	0.19	0.69	0.0	0.23	0.23	0.23	0.23	0.23	0.23	0.23	0.0	0.0	0.0	0.0
03	0.88	0.81	0.75	0.69	0.63	0.56	0.5	0.44	0.38	0.88	0.81	0.75	0.69	0.63	0.56	0.5	0.44	0.38	0.88	0.81	0.75	0.69	0.63	0.56	0.5	0.44	0.38	0.88	0.81	0.75	0.69	0.63	0.56	0.5	0.44	0.38	0.25	0.25	0.25	0.25
	0.25	0.13	0.0	0.13	0.25	0.38	0.5	0.63	0.75	0.25	0.13	0.0	0.13	0.25	0.38	0.5	0.63	0.75	0.25	0.13	0.0	0.13	0.25	0.38	0.5	0.63	0.75	0.25	0.13	0.0	0.13	0.25	0.38	0.5	0.63	0.75	0.0	0.0	0.0	0.0
	0.57	0.57	0.0	0.09	0.09	0.09	0.09	0.09	0.09	0.61	0.61	0.0	0.14	0.14	0.14	0.14	0.14	0.14	0.65	0.65	0.0	0.19	0.19	0.19	0.19	0.19	0.19	0.69	0.69	0.0	0.23	0.23	0.23	0.23	0.23	0.23	0.0	0.0	0.0	0.0
04	0.81	0.75	0.69	0.63	0.56	0.5	0.44	0.38	0.31	0.81	0.75	0.69	0.63	0.56	0.5	0.44	0.38	0.31	0.81	0.75	0.69	0.63	0.56	0.5	0.44	0.38	0.31	0.81	0.75	0.69	0.63	0.56	0.5	0.44	0.38	0.31	0.38	0.38	0.38	0.38
	0.38	0.25	0.13	0.0	0.13	0.25	0.38	0.5	0.63	0.38	0.25	0.13	0.0	0.13	0.25	0.38	0.5	0.63	0.38	0.25	0.13	0.0	0.13	0.25	0.38	0.5	0.63	0.38	0.25	0.13	0.0	0.13	0.25	0.38	0.5	0.63	0.0	0.0	0.0	0.0
	0.57	0.57	0.57	0.0	0.09	0.09	0.09	0.09	0.09	0.61	0.61	0.61	0.0	0.14	0.14	0.14	0.14	0.14	0.65	0.65	0.65	0.0	0.19	0.19	0.19	0.19	0.19	0.69	0.69	0.69	0.0	0.23	0.23	0.23	0.23	0.23	0.0	0.0	0.0	0.0
05	0.75	0.69	0.63	0.56	0.5	0.44	0.38	0.31	0.25	0.75	0.69	0.63	0.56	0.5	0.44	0.38	0.31	0.25	0.75	0.69	0.63	0.56	0.5	0.44	0.38	0.31	0.25	0.75	0.69	0.63	0.56	0.5	0.44	0.38	0.31	0.25	0.5	0.5	0.5	0.5
	0.5	0.38	0.25	0.13	0.0	0.13	0.25	0.38	0.5	0.5	0.38	0.25	0.13	0.0	0.13	0.25	0.38	0.5	0.5	0.38	0.25	0.13	0.0	0.13	0.25	0.38	0.5	0.5	0.38	0.25	0.13	0.0	0.13	0.25	0.38	0.5	0.0	0.0	0.0	0.0
	0.57	0.57	0.57	0.57	0.0	0.09	0.09	0.09	0.09	0.61	0.61	0.61	0.61	0.0	0.14	0.14	0.14	0.14	0.65	0.65	0.65	0.65	0.0	0.19	0.19	0.19	0.19	0.69	0.69	0.69	0.69	0.0	0.23	0.23	0.23	0.23	0.0	0.0	0.0	0.0
06	0.69	0.63	0.56	0.5	0.44	0.38	0.31	0.25	0.19	0.69	0.63	0.56	0.5	0.44	0.38	0.31	0.25	0.19	0.69	0.63	0.56	0.5	0.44	0.38	0.31	0.25	0.19	0.69	0.63	0.56	0.5	0.44	0.38	0.31	0.25	0.19	0.63	0.63	0.63	0.63
	0.63	0.5	0.38	0.25	0.13	0.0	0.13	0.25	0.38	0.63	0.5	0.38	0.25	0.13	0.0	0.13	0.25	0.38	0.63	0.5	0.38	0.25	0.13	0.0	0.13	0.25	0.38	0.63	0.5	0.38	0.25	0.13	0.0	0.13	0.25	0.38	0.0	0.0	0.0	0.0
	0.57	0.57	0.57	0.57	0.57	0.0	0.09	0.09	0.09	0.61	0.61	0.61	0.61	0.61	0.0	0.14	0.14	0.14	0.65	0.65	0.65	0.65	0.65	0.0	0.19	0.19	0.19	0.69	0.69	0.69	0.69	0.69	0.0	0.23	0.23	0.23	0.0	0.0	0.0	0.0
07	0.63	0.56	0.5	0.44	0.38	0.31	0.25	0.19	0.13	0.63	0.56	0.5	0.44	0.38	0.31	0.25	0.19	0.13	0.63	0.56	0.5	0.44	0.38	0.31	0.25	0.19	0.13	0.63	0.56	0.5	0.44	0.38	0.31	0.25	0.19	0.13	0.75	0.75	0.75	0.75
	0.75	0.63	0.5	0.38	0.25	0.13	0.0	0.13	0.25	0.75	0.63	0.5	0.38	0.25	0.13	0.0	0.13	0.25	0.75	0.63	0.5	0.38	0.25	0.13	0.0	0.13	0.25	0.75	0.63	0.5	0.38	0.25	0.13	0.0	0.13	0.25	0.0	0.0	0.0	0.0
	0.57	0.57	0.57	0.57	0.57	0.57	0.0	0.09	0.09	0.61	0.61	0.61	0.61	0.61	0.61	0.0	0.14	0.14	0.65	0.65	0.65	0.65	0.65	0.65	0.0	0.19	0.19	0.69	0.69	0.69	0.69	0.69	0.69	0.0	0.23	0.23	0.0	0.0	0.0	0.0
08	0.56	0.5	0.44	0.38	0.31	0.25	0.19	0.13	0.06	0.56	0.5	0.44	0.38	0.31	0.25	0.19	0.13	0.06	0.56	0.5	0.44	0.38	0.31	0.25	0.19	0.13	0.06	0.56	0.5	0.44	0.38	0.31	0.25	0.19	0.13	0.06	0.88	0.88	0.88	0.88
	0.88	0.75	0.63	0.5	0.38	0.25	0.13	0.0	0.13	0.88	0.75	0.63	0.5	0.38	0.25	0.13	0.0	0.13	0.88	0.75	0.63	0.5	0.38	0.25	0.13	0.0	0.13	0.88	0.75	0.63	0.5	0.38	0.25	0.13	0.0	0.13	0.0	0.0	0.0	0.0
	0.57	0.57	0.57	0.57	0.57	0.57	0.57	0.0	0.09	0.61	0.61	0.61	0.61	0.61	0.61	0.61	0.0	0.14	0.65	0.65	0.65	0.65	0.65	0.65	0.65	0.0	0.19	0.69	0.69	0.69	0.69	0.69	0.69	0.69	0.0	0.23	0.0	0.0	0.0	0.0
09	0.5	0.44	0.38	0.31	0.25	0.19	0.13	0.06	0.0	0.5	0.44	0.38	0.31	0.25	0.19	0.13	0.06	0.0	0.5	0.44	0.38	0.31	0.25	0.19	0.13	0.06	0.0	0.5	0.44	0.38	0.31	0.25	0.19	0.13	0.06	0.0	1.0	1.0	1.0	1.0
	1.0	0.88	0.75	0.63	0.5	0.38	0.25	0.13	0.0	1.0	0.88	0.75	0.63	0.5	0.38	0.25	0.13	0.0	1.0	0.88	0.75	0.63	0.5	0.38	0.25	0.13	0.0	1.0	0.88	0.75	0.63	0.5	0.38	0.25	0.13	0.0	0.0	0.0	0.0	0.0
	0.57	0.57	0.57	0.57	0.57	0.57	0.57	0.57	0.0	0.61	0.61	0.61	0.61	0.61	0.61	0.61	0.61	0.0	0.65	0.65	0.65	0.65	0.65	0.65	0.65	0.65	0.0	0.69	0.69	0.69	0.69	0.69	0.69	0.69	0.69	0.0	0.0	0.0	0.0	0.0
10	1.0	0.94	0.88	0.81	0.75	0.69	0.63	0.56	0.5	1.0	0.94	0.88	0.81	0.75	0.69	0.63	0.56	0.5	1.0	0.94	0.88	0.81	0.75	0.69	0.63	0.56	0.5	1.0	0.94	0.88	0.81	0.75	0.69	0.63	0.56	0.5	0.0	0.0	0.0	0.0
	0.0	0.13	0.25	0.38	0.5	0.63	0.75	0.88	1.0	0.0	0.13	0.25	0.38	0.5	0.63	0.75	0.88	1.0	0.0	0.13	0.25	0.38	0.5	0.63	0.75	0.88	1.0	0.0	0.13	0.25	0.38	0.5	0.63	0.75	0.88	1.0	0.0	0.0	0.0	0.0
	0.0	0.28	0.28	0.28	0.28	0.28	0.28	0.28	0.28	0.0	0.31	0.31	0.31	0.31	0.31	0.31	0.31	0.31	0.0	0.34	0.34	0.34	0.34	0.34	0.34	0.34	0.34	0.0	0.37	0.37	0.37	0.37	0.37	0.37	0.37	0.37	0.0	0.0	0.0	0.0
11	0.94	0.88	0.81	0.75	0.69	0.63	0.56	0.5	0.44	0.94	0.88	0.81	0.75	0.69	0.63	0.56	0.5	0.44	0.94	0.88	0.81	0.75	0.69	0.63	0.56	0.5	0.44	0.94	0.88	0.81	0.75	0.69	0.63	0.56	0.5	0.44	0.07	0.07	0.07	0.07
	0.13	0.0	0.13	0.25	0.38	0.5	0.63	0.75	0.88	0.13	0.0	0.13	0.25	0.38	0.5	0.63	0.75	0.88	0.13	0.0	0.13	0.25	0.38	0.5	0.63	0.75	0.88	0.13	0.0	0.13	0.25	0.38	0.5	0.63	0.75	0.88	0.0	0.0	0.0	0.0
	0.73	0.0	0.28	0.28	0.28	0.28	0.28	0.28	0.28	0.79	0.0	0.31	0.31	0.31	0.31	0.31	0.31	0.31	0.85	0.0	0.34	0.34	0.34	0.34	0.34	0.34	0.34	0.91	0.0	0.37	0.37	0.37	0.37	0.37	0.37	0.37	0.0	0.0	0.0	0.0
12	0.88	0.81	0.75	0.69	0.63	0.56	0.5	0.44	0.38	0.88	0.81	0.75	0.69	0.63	0.56	0.5	0.44	0.38	0.88	0.81	0.75	0.69	0.63	0.56	0.5	0.44	0.38	0.88	0.81	0.75	0.69	0.63	0.56	0.5	0.44	0.38	0.13	0.13	0.13	0.13
	0.25	0.13	0.0	0.13	0.25	0.38	0.5	0.63	0.75	0.25	0.13	0.0	0.13	0.25	0.38	0.5	0.63	0.75	0.25	0.13	0.0	0.13	0.25	0.38	0.5	0.63	0.75	0.25	0.13	0.0	0.13	0.25	0.38	0.5	0.63	0.75	0.0	0.0	0.0	0.0
	0.73	0.73	0.0	0.28	0.28	0.28	0.28	0.28	0.28	0.79	0.79	0.0	0.31	0.31	0.31	0.31	0.31	0.31	0.85	0.85	0.0	0.34	0.34	0.34	0.34	0.34	0.34	0.91	0.91	0.0	0.37	0.37	0.37	0.37	0.37	0.37	0.0	0.0	0.0	0.0
13	0.81	0.75	0.69	0.63	0.56	0.5	0.44	0.38	0.31	0.81	0.75	0.69	0.63	0.56	0.5	0.44	0.38	0.31	0.81	0.75	0.69	0.63	0.56	0.5	0.44	0.38	0.31	0.81	0.75	0.69	0.63	0.56	0.5	0.44	0.38	0.31	0.2	0.2	0.2	0.2
	0.38	0.25	0.13	0.0	0.13	0.25	0.38	0.5	0.63	0.38	0.25	0.13	0.0	0.13	0.25	0.38	0.5	0.63	0.38	0.25	0.13	0.0	0.13	0.25	0.38	0.5	0.63	0.38	0.25	0.13	0.0	0.13	0.25	0.38	0.5	0.63	0.0	0.0	0.0	0.0
	0.73	0.73	0.73	0.0	0.28	0.28	0.28	0.28	0.28	0.79	0.79	0.79	0.0	0.31	0.31	0.31	0.31	0.31	0.85	0.85	0.85	0.0	0.34	0.34	0.34	0.34	0.34	0.91	0.91	0.91	0.0	0.37	0.37	0.37	0.37	0.37	0.0	0.0	0.0	0.0
14	0.75	0.69	0.63	0.56	0.5	0.44	0.38	0.31	0.25	0.75	0.69	0.63	0.56	0.5	0.44	0.38	0.31	0.25	0.75	0.69	0.63	0.56	0.5	0.44	0.38	0.31	0.25	0.75	0.69	0.63	0.56	0.5	0.44	0.38	0.31	0.25	0.27	0.27	0.27	0.27
	0.5	0.38	0.25	0.13	0.0	0.13	0.25	0.38	0.5	0.5	0.38	0.25	0.13	0.0	0.13	0.25	0.38	0.5	0.5	0.38	0.25	0.13	0.0	0.13	0.25	0.38	0.5	0.5	0.38	0.25	0.13	0.0	0.13	0.25	0.38	0.5	0.0	0.0	0.0	0.0
	0.73	0.73	0.73	0.73	0.0	0.28	0.28	0.28	0.28	0.79	0.79	0.79	0.79	0.0	0.31	0.31	0.31	0.31	0.85	0.85	0.85	0.85	0.0	0.34	0.34	0.34	0.34	0.91	0.91	0.91	0.91	0.0	0.37	0.37	0.37	0.37	0.0	0.0	0.0	0.0
15	0.69	0.63	0.56	0.5	0.44	0.38	0.31	0.25	0.19	0.69	0.63	0.56	0.5	0.44	0.38	0.31	0.25	0.19	0.69	0.63	0.56	0.5	0.44	0.38	0.31	0.25	0.19	0.69	0.63	0.56	0.5	0.44	0.38	0.31	0.25	0.19	0.33	0.33	0.33	0.33
	0.63	0.5	0.38	0.25	0.13	0.0	0.13	0.25	0.38	0.63	0.5	0.38	0.25	0.13	0.0	0.13	0.25	0.38	0.63	0.5	0.38	0.25	0.13	0.0	0.13	0.25	0.38	0.63	0.5	0.38	0.25	0.13	0.0	0.13	0.25	0.38	0.0	0.0	0.0	0.0
	0.73	0.73	0.73	0.73	0.73	0.0	0.28	0.28	0.28	0.79	0.79	0.79	0.79	0.79	0.0	0.31	0.31	0.31	0.85	0.85	0.85	0.85	0.85	0.0	0.34	0.34	0.34	0.91	0.91	0.91	0.91	0.91	0.0	0.37	0.37	0.37	0.0	0.0	0.0	0.0
16	0.63	0.56	0.5	0.44	0.38	0.31	0.25	0.19	0.13	0.63	0.56	0.5	0.44	0.38	0.31	0.25	0.19	0.13	0.63	0.56	0.5	0.44	0.38	0.31	0.25	0.19	0.13	0.63	0.56	0.5	0.44	0.38	0.31	0.25	0.19	0.13	0.4	0.4	0.4	0.4
	0.75	0.63	0.5	0.38	0.25	0.13	0.0	0.13	0.25	0.75	0.63	0.5	0.38	0.25	0.13	0.0	0.13	0.25	0.75	0.63	0.5	0.38	0.25	0.13	0.0	0.13	0.25	0.75	0.63	0.5	0.38	0.25	0.13	0.0	0.13	0.25	0.0	0.0	0.0	0.0
	0.73	0.73	0.73	0.73	0.73	0.73	0.0	0.28	0.28	0.79	0.79	0.79	0.79	0.79	0.79	0.0	0.31	0.31	0.85	0.85	0.85	0.85	0.85	0.85	0.0	0.34	0.34	0.91	0.91	0.91	0.91	0.91	0.91	0.0	0.37	0.37	0.0	0.0	0.0	0.0
17	0.56	0.5	0.44	0.38	0.31	0.25	0.19	0.13	0.06	0.56	0.5	0.44	0.38	0.31	0.25	0.19	0.13	0.06	0.56	0.5	0.44	0.38	0.31	0.25	0.19	0.13	0.06	0.56	0.5	0.44	0.38	0.31	0.25	0.19	0.13	0.06	0.47	0.47	0.47	0.47
	0.88	0.75	0.63	0.5	0.38	0.25	0.13	0.0	0.13	0.88	0.75	0.63	0.5	0.38	0.25	0.13	0.0	0.13	0.88	0.75	0.63	0.5	0.38	0.25	0.13	0.0	0.13	0.88	0.75	0.63	0.5	0.38	0.25	0.13	0.0	0.13	0.0	0.0	0.0	0.0
	0.73	0.73	0.73	0.73	0.73	0.73	0.73	0.0	0.28	0.79	0.79	0.79	0.79	0.79	0.79	0.79	0.0	0.31	0.85	0.85	0.85	0.85	0.85	0.85	0.85	0.0	0.34	0.91	0.91	0.91	0.91	0.91	0.91	0.91	0.0	0.37	0.0	0.0	0.0	0.0
18	0.5	0.44	0.38	0.31	0.25	0.19	0.13	0.06	0.0	0.5	0.44	0.38	0.31	0.25	0.19	0.13	0.06	0.0	0.5	0.44	0.38	0.31	0.25	0.19	0.13	0.06	0.0	0.5	0.44	0.38	0.31	0.25	0.19	0.13	0.06	0.0	0.53	0.53	0.53	0.53
	1.0	0.88	0.75	0.63	0.5	0.38	0.25	0.13	0.0	1.0	0.88	0.75	0.63	0.5	0.38	0.25	0.13	0.0	1.0	0.88	0.75	0.63	0.5	0.38	0.25	0.13	0.0	1.0	0.88	0.75	0.63	0.5	0.38	0.25	0.13	0.0	0.0	0.0	0.0	0.0
	0.73	0.73	0.73	0.73	0.73	0.73	0.73	0.73	0.0	0.79	0.79	0.79	0.79	0.79	0.79	0.79	0.79	0.0	0.85	0.85	0.85	0.85	0.85	0.85	0.85	0.85	0.0	0.91	0.91	0.91	0.91	0.91	0.91	0.91	0.91	0.0	0.0	0.0	0.0	0.0
19	1.0	0.94	0.88	0.81	0.75	0.69	0.63	0.56	0.5	1.0	0.94	0.88	0.81	0.75	0.69	0.63	0.56	0.5	1.0	0.94	0.88	0.81	0.75	0.69	0.63	0.56	0.5	1.0	0.94	0.88	0.81	0.75	0.69	0.63	0.56	0.5	0.6	0.6	0.6	0.6
	0.0	0.13	0.25	0.38	0.5	0.63	0.75	0.88	1.0	0.0	0.13	0.25	0.38	0.5	0.63	0.75	0.88	1.0	0.0	0.13	0.25	0.38	0.5	0.63	0.75	0.88	1.0	0.0	0.13	0.25	0.38	0.5	0.63	0.75	0.88	1.0	0.0	0.0	0.0	0.0
	0.0	0.4	0.4	0.4	0.4	0.4	0.4	0.4	0.4	0.0	0.44	0.44	0.44	0.44	0.44	0.44	0.44	0.44	0.0	0.49	0.49	0.49	0.49	0.49	0.49	0.49	0.49	0.0	0.53	0.53	0.53	0.53	0.53	0.53	0.53	0.53	0.0	0.0	0.0	0.0
20	0.94	0.88	0.81	0.75	0.69	0.63	0.56	0.5	0.44	0.94	0.88	0.81	0.75	0.69	0.63	0.56	0.5	0.44	0.94	0.88	0.81	0.75	0.69	0.63	0.56	0.5	0.44	0.94	0.88	0.81	0.75	0.69	0.63	0.56	0.5	0.44	0.67	0.67	0.67	0.67
	0.13	0.0	0.13	0.25	0.38	0.5	0.63	0.75	0.88	0.13	0.0	0.13	0.25	0.38	0.5	0.63	0.75	0.88	0.13	0.0	0.13	0.25	0.38	0.5	0.63	0.75	0.88	0.13	0.0	0.13	0.25	0.38	0.5	0.63	0.75	0.88	0.0	0.0	0.0	0.0
	0.98	0.0	0.4	0.4	0.4	0.4	0.4	0.4	0.4	0.0	0.0	0.44	0.44	0.44	0.44	0.44	0.44	0.44	0.03	0.0	0.49	0.49	0.49	0.49	0.49	0.49	0.49	0.06	0.0	0.53	0.53	0.53	0.53	0.53	0.53	0.53	0.0	0.0	0.0	0.0
21	0.88	0.81	0.75	0.69	0.63	0.56	0.5	0.44	0.38	0.88	0.81	0.75	0.69	0.63	0.56	0.5	0.44	0.38	0.88	0.81	0.75	0.69	0.63	0.56	0.5	0.44	0.38	0.88	0.81	0.75	0.69	0.63	0.56	0.5	0.44	0.38	0.73	0.73	0.73	0.73
	0.25	0.13	0.0	0.13	0.25	0.38	0.5	0.63	0.75	0.25	0.13	0.0	0.13	0.25	0.38	0.5	0.63	0.75	0.25	0.13	0.0	0.13	0.25	0.38	0.5	0.63	0.75	0.25	0.13	0.0	0.13	0.25	0.38	0.5	0.63	0.75	0.0	0.0	0.0	0.0
	0.98	0.98	0.0	0.4	0.4	0.4	0.4	0.4	0.4	0.0	0.0	0.0	0.44	0.44	0.44	0.44	0.44	0.44	0.03	0.03	0.0	0.49	0.49	0.49	0.49	0.49	0.49	0.06	0.06	0.0	0.53	0.53	0.53	0.53	0.53	0.53	0.0	0.0	0.0	0.0
22	0.81	0.75	0.69	0.63	0.56	0.5	0.44	0.38	0.31	0.81	0.75	0.69	0.63	0.56	0.5	0.44	0.38	0.31	0.81	0.75	0.69	0.63	0.56	0.5	0.44	0.38	0.31	0.81	0.75	0.69	0.63	0.56	0.5	0.44	0.38	0.31	0.8	0.8	0.8	0.8
	0.38	0.25	0.13	0.0	0.13	0.25	0.38	0.5	0.63	0.38	0.25	0.13	0.0	0.13	0.25	0.38	0.5	0.63	0.38	0.25	0.13	0.0	0.13	0.25	0.38	0.5	0.63	0.38	0.25	0.13	0.0	0.13	0.25	0.38	0.5	0.63	0.0	0.0	0.0	0.0
	0.98	0.98	0.98	0.0	0.4	0.4	0.4	0.4	0.4	0.0	0.0	0.0	0.0	0.44	0.44	0.44	0.44	0.44	0.03	0.03	0.03	0.0	0.49	0.49	0.49	0.49	0.49	0.06	0.06	0.06	0.0	0.53	0.53	0.53	0.53	0.53	0.0	0.0	0.0	0.0
23	0.75	0.69	0.63	0.56	0.5	0.44	0.38	0.31	0.25	0.75	0.69	0.63	0.56	0.5	0.44	0.38	0.31	0.25	0.75	0.69	0.63	0.56	0.5	0.44	0.38	0.31	0.25	0.75	0.69	0.63	0.56	0.5	0.44	0.38	0.31	0.25	0.87	0.87	0.87	0.87
	0.5	0.38	0.25	0.13	0.0	0.13	0.25	0.38	0.5	0.5	0.38	0.25	0.13	0.0	0.13	0.25	0.38	0.5	0.5	0.38	0.25	0.13	0.0	0.13	0.25	0.38	0.5	0.5	0.38	0.25	0.13	0.0	0.13	0.25	0.38	0.5	0.0	0.0	0.0	0.0
	0.98	0.98	0.98	0.98	0.0	0.4	0.4	0.4	0.4	0.0	0.0	0.0	0.0	0.0	0.44	0.44	0.44	0.44	0.03	0.03	0.03	0.03	0.0	0.49	0.49	0.49	0.49	0.06	0.06	0.06	0.06	0.0	0.53	0.53	0.53	0.53	0.0	0.0	0.0	0.0
24	0.69	0.63	0.56	0.5	0.44	0.38	0.31	0.25	0.19	0.69	0.63	0.56	0.5	0.44	0.38	0.31	0.25	0.19	0.69	0.63	0.56	0.5	0.44	0.38	0.31	0.25	0.19	0.69	0.63	0.56	0.5	0.44	0.38	0.31	0.25	0.19	0.93	0.93	0.93	0.93
	0.63	0.5	0.38	0.25	0.13	0.0	0.13	0.25	0.38	0.63	0.5	0.38	0.25	0.13	0.0	0.13	0.25	0.38	0.63	0.5	0.38	0.25	0.13	0.0	0.13	0.25	0.38	0.63	0.5	0.38	0.25	0.13	0.0	0.13	0.25	0.38	0.0	0.0	0.0	0.0
	0.98	0.98	0.98	0.98	0.98	0.0	0.4	0.4	0.4	0.0	0.0	0.0	0.0	0.0	0.0	0.44	0.44	0.44	0.03	0.03	0.03	0.03	0.03	0.0	0.49	0.49	0.49	0.06	0.06	0.06	0.06	0.06	0.0	0.53	0.53	0.53	0.0	0.0	0.0	0.0
25	0.63	0.56	0.5	0.44	0.38	0.31	0.25	0.19	0.13	0.63	0.56	0.5	0.44	0.38	0.31	0.25	0.19	0.13	0.63	0.56	0.5	0.44	0.38	0.31	0.25	0.19	0.13	0.63	0.56	0.5	0.44	0.38	0.31	0.25	0.19	0.13	1.0	1.0	1.0	1.0
	0.75	0.63	0.5	0.38	0.25	0.13	0.0	0.13	0.25	0.75	0.63	0.5	0.38	0.25	0.13	0.0	0.13	0.25	0.75	0.63	0.5	0.38	0.25	0.13	0.0	0.13	0.25	0.75	0.63	0.5	0.38	0.25	0.13	0.0	0.13	0.25	0.0	0.0	0.0	0.0
	0.98	0.98	0.98	0.98	0.98	0.98	0.0	0.4	0.4	0.0	0.0	0.0	0.0	0.0	0.0	0.0	0.44	0.44	0.03	0.03	0.03	0.03	0.03	0.03	0.0	0.49	0.49	0.06	0.06	0.06	0.06	0.06	0.06	0.0	0.53	0.53	0.0	0.0	0.0	0.0
26	0.56	0.5	0.44	0.38	0.31	0.25	0.19	0.13	0.06	0.56	0.5	0.44	0.38	0.31	0.25	0.19	0.13	0.06	0.56	0.5	0.44	0.38	0.31	0.25	0.19	0.13	0.06	0.56	0.5	0.44	0.38	0.31	0.25	0.19	0.13	0.06	0.0	0.5	0.5	0.5
	0.88	0.75	0.63	0.5	0.38	0.25	0.13	0.0	0.13	0.88	0.75	0.63	0.5	0.38	0.25	0.13	0.0	0.13	0.88	0.75	0.63	0.5	0.38	0.25	0.13	0.0	0.13	0.88	0.75	0.63	0.5	0.38	0.25	0.13	0.0	0.13	0.0	1.0	1.0	1.0
	0.98	0.98	0.98	0.98	0.98	0.98	0.98	0.0	0.4	0.0	0.0	0.0	0.0	0.0	0.0	0.0	0.0	0.44	0.03	0.03	0.03	0.03	0.03	0.03	0.03	0.0	0.49	0.06	0.06	0.06	0.06	0.06	0.06	0.06	0.0	0.53	0.0	0.09	0.28	0.4
27	0.5	0.44	0.38	0.31	0.25	0.19	0.13	0.06	0.0	0.5	0.44	0.38	0.31	0.25	0.19	0.13	0.06	0.0	0.5	0.44	0.38	0.31	0.25	0.19	0.13	0.06	0.0	0.5	0.44	0.38	0.31	0.25	0.19	0.13	0.06	0.0	1.0	0.5	0.5	0.5
	1.0	0.88	0.75	0.63	0.5	0.38	0.25	0.13	0.0	1.0	0.88	0.75	0.63	0.5	0.38	0.25	0.13	0.0	1.0	0.88	0.75	0.63	0.5	0.38	0.25	0.13	0.0	1.0	0.88	0.75	0.63	0.5	0.38	0.25	0.13	0.0	0.0	1.0	1.0	1.0
	0.98	0.98	0.98	0.98	0.98	0.98	0.98	0.98	0.0	0.0	0.0	0.0	0.0	0.0	0.0	0.0	0.0	0.0	0.03	0.03	0.03	0.03	0.03	0.03	0.03	0.03	0.0	0.06	0.06	0.06	0.06	0.06	0.06	0.06	0.06	0.0	0.0	0.57	0.73	0.98

	A	B	C	D	E	F	G	H	I	J	K	L	M	N	O	P	Q	R	S	T	U	V	W	X	Y	Z	a	b	c	d	e	f	g	h	i	j	k	lab*icu*e		
01	1.0 0.0 r00j	1.0 0.13 r00j	1.0 0.25 r00j	1.0 0.38 r00j	1.0 0.5 r00j	1.0 0.63 r00j	1.0 0.75 r00j	1.0 0.88 r00j	1.0 1.0 r00j	1.0 0.0 r00j	1.0 0.13 r25j	1.0 0.25 r25j	1.0 0.38 r25j	1.0 0.5 r25j	1.0 0.63 r25j	1.0 0.75 r25j	1.0 0.88 r25j	1.0 1.0 r25j	1.0 0.0 r00j	1.0 0.13 r49j	1.0 0.25 r49j	1.0 0.38 r49j	1.0 0.5 r49j	1.0 0.63 r49j	1.0 0.75 r49j	1.0 0.88 r49j	1.0 1.0 r49j	1.0 0.0 r00j	1.0 0.13 r74j	1.0 0.25 r74j	1.0 0.38 r74j	1.0 0.5 r74j	1.0 0.63 r74j	1.0 0.75 r74j	1.0 0.88 r74j	1.0 1.0 r74j	0.0 0.0 r00j	0.0 0.0 r00j	0.0 0.0 r00j	0.0 0.0 r00j
02	1.0 0.13 g50b	0.88 0.0 r00j	0.88 0.13 r00j	0.88 0.25 r00j	0.88 0.38 r00j	0.88 0.5 r00j	0.88 0.63 r00j	0.88 0.75 r00j	0.88 0.88 r00j	1.0 0.13 g62b	0.88 0.0 r00j	0.88 0.13 r25j	0.88 0.25 r25j	0.88 0.38 r25j	0.88 0.5 r25j	0.88 0.63 r25j	0.88 0.75 r25j	0.88 0.88 r25j	1.0 0.13 g75b	0.88 0.0 r00j	0.88 0.13 r49j	0.88 0.25 r49j	0.88 0.38 r49j	0.88 0.5 r49j	0.88 0.63 r49j	0.88 0.75 r49j	0.88 0.88 r49j	1.0 0.13 g87b	0.88 0.0 r00j	0.88 0.13 r74j	0.88 0.25 r74j	0.88 0.38 r74j	0.88 0.5 r74j	0.88 0.63 r74j	0.88 0.75 r74j	0.88 0.88 r74j	0.13 0.0 r00j	0.13 0.0 r00j	0.13 0.0 r00j	0.13 0.0 r00j
03	1.0 0.25 g50b	0.88 0.13 g50b	0.75 0.0 r00j	0.75 0.13 r00j	0.75 0.25 r00j	0.75 0.38 r00j	0.75 0.5 r00j	0.75 0.63 r00j	0.75 0.75 r00j	1.0 0.25 g62b	0.88 0.13 g62b	0.75 0.0 r00j	0.75 0.13 r25j	0.75 0.25 r25j	0.75 0.38 r25j	0.75 0.5 r25j	0.75 0.63 r25j	0.75 0.75 r25j	1.0 0.25 g75b	0.88 0.13 g75b	0.75 0.0 r00j	0.75 0.13 r49j	0.75 0.25 r49j	0.75 0.38 r49j	0.75 0.5 r49j	0.75 0.63 r49j	0.75 0.75 r49j	1.0 0.25 g87b	0.88 0.13 g87b	0.75 0.0 r00j	0.75 0.13 r74j	0.75 0.25 r74j	0.75 0.38 r74j	0.75 0.5 r74j	0.75 0.63 r74j	0.75 0.75 r74j	0.25 0.0 r00j	0.25 0.0 r00j	0.25 0.0 r00j	0.25 0.0 r00j
04	1.0 0.38 g50b	0.88 0.25 g50b	0.75 0.13 g50b	0.63 0.0 r00j	0.63 0.13 r00j	0.63 0.25 r00j	0.63 0.38 r00j	0.63 0.5 r00j	0.63 0.63 r00j	1.0 0.38 g62b	0.88 0.25 g62b	0.75 0.13 g62b	0.63 0.0 r00j	0.63 0.13 r25j	0.63 0.25 r25j	0.63 0.38 r25j	0.63 0.5 r25j	0.63 0.63 r25j	1.0 0.38 g75b	0.88 0.25 g75b	0.75 0.13 g75b	0.63 0.0 r00j	0.63 0.13 r49j	0.63 0.25 r49j	0.63 0.38 r49j	0.63 0.5 r49j	0.63 0.63 r49j	1.0 0.38 g87b	0.88 0.25 g87b	0.75 0.13 g87b	0.63 0.0 r00j	0.63 0.13 r74j	0.63 0.25 r74j	0.63 0.38 r74j	0.63 0.5 r74j	0.63 0.63 r74j	0.38 0.0 r00j	0.38 0.0 r00j	0.38 0.0 r00j	0.38 0.0 r00j
05	1.0 0.5 g50b	0.88 0.38 g50b	0.75 0.25 g50b	0.63 0.13 g50b	0.5 0.0 r00j	0.5 0.13 r00j	0.5 0.25 r00j	0.5 0.38 r00j	0.5 0.5 r00j	1.0 0.5 g62b	0.88 0.38 g62b	0.75 0.25 g62b	0.63 0.13 g62b	0.5 0.0 r00j	0.5 0.13 r25j	0.5 0.25 r25j	0.5 0.38 r25j	0.5 0.5 r25j	1.0 0.5 g75b	0.88 0.38 g75b	0.75 0.25 g75b	0.63 0.13 g75b	0.5 0.0 r00j	0.5 0.13 r49j	0.5 0.25 r49j	0.5 0.38 r49j	0.5 0.5 r49j	1.0 0.5 g87b	0.88 0.38 g87b	0.75 0.25 g87b	0.63 0.13 g87b	0.5 0.0 r00j	0.5 0.13 r74j	0.5 0.25 r74j	0.5 0.38 r74j	0.5 0.5 r74j	0.5 0.0 r00j	0.5 0.0 r00j	0.5 0.0 r00j	0.5 0.0 r00j
06	1.0 0.63 g50b	0.88 0.5 g50b	0.75 0.38 g50b	0.63 0.25 g50b	0.5 0.13 g50b	0.38 0.0 r00j	0.38 0.13 r00j	0.38 0.25 r00j	0.38 0.38 r00j	1.0 0.63 g62b	0.88 0.5 g62b	0.75 0.38 g62b	0.63 0.25 g62b	0.5 0.13 g62b	0.38 0.0 r00j	0.38 0.13 r25j	0.38 0.25 r25j	0.38 0.38 r25j	1.0 0.63 g75b	0.88 0.5 g75b	0.75 0.38 g75b	0.63 0.25 g75b	0.5 0.13 g75b	0.38 0.0 r00j	0.38 0.13 r49j	0.38 0.25 r49j	0.38 0.38 r49j	1.0 0.63 g87b	0.88 0.5 g87b	0.75 0.38 g87b	0.63 0.25 g87b	0.5 0.13 g87b	0.38 0.0 r00j	0.38 0.13 r74j	0.38 0.25 r74j	0.38 0.38 r74j	0.63 0.0 r00j	0.63 0.0 r00j	0.63 0.0 r00j	0.63 0.0 r00j
07	1.0 0.75 g50b	0.88 0.63 g50b	0.75 0.5 g50b	0.63 0.38 g50b	0.5 0.25 g50b	0.38 0.13 g50b	0.25 0.0 r00j	0.25 0.13 r00j	0.25 0.25 r00j	1.0 0.75 g62b	0.88 0.63 g62b	0.75 0.5 g62b	0.63 0.38 g62b	0.5 0.25 g62b	0.38 0.13 g62b	0.25 0.0 r00j	0.25 0.13 r25j	0.25 0.25 r25j	1.0 0.75 g75b	0.88 0.63 g75b	0.75 0.5 g75b	0.63 0.38 g75b	0.5 0.25 g75b	0.38 0.13 g75b	0.25 0.0 r00j	0.25 0.13 r49j	0.25 0.25 r49j	1.0 0.75 g87b	0.88 0.63 g87b	0.75 0.5 g87b	0.63 0.38 g87b	0.5 0.25 g87b	0.38 0.13 g87b	0.25 0.0 r00j	0.25 0.13 r74j	0.25 0.25 r74j	0.75 0.0 r00j	0.75 0.0 r00j	0.75 0.0 r00j	0.75 0.0 r00j
08	1.0 0.88 g50b	0.88 0.75 g50b	0.75 0.63 g50b	0.63 0.5 g50b	0.5 0.38 g50b	0.38 0.25 g50b	0.25 0.13 g50b	0.13 0.0 r00j	0.13 0.13 r00j	1.0 0.88 g62b	0.88 0.75 g62b	0.75 0.63 g62b	0.63 0.5 g62b	0.5 0.38 g62b	0.38 0.25 g62b	0.25 0.13 g62b	0.13 0.0 r00j	0.13 0.13 r25j	1.0 0.88 g75b	0.88 0.75 g75b	0.75 0.63 g75b	0.63 0.5 g75b	0.5 0.38 g75b	0.38 0.25 g75b	0.25 0.13 g75b	0.13 0.0 r00j	0.13 0.13 r49j	1.0 0.88 g87b	0.88 0.75 g87b	0.75 0.63 g87b	0.63 0.5 g87b	0.5 0.38 g87b	0.38 0.25 g87b	0.25 0.13 g87b	0.13 0.0 r00j	0.13 0.13 r74j	0.88 0.0 r00j	0.88 0.0 r00j	0.88 0.0 r00j	0.88 0.0 r00j
09	1.0 1.0 g50b	0.88 0.88 g50b	0.75 0.75 g50b	0.63 0.63 g50b	0.5 0.5 g50b	0.38 0.38 g50b	0.25 0.25 g50b	0.13 0.13 g50b	0.0 0.0 r00j	1.0 1.0 g62b	0.88 0.88 g62b	0.75 0.75 g62b	0.63 0.63 g62b	0.5 0.5 g62b	0.38 0.38 g62b	0.25 0.25 g62b	0.13 0.13 g62b	0.0 0.0 r00j	1.0 1.0 g75b	0.88 0.88 g75b	0.75 0.75 g75b	0.63 0.63 g75b	0.5 0.5 g75b	0.38 0.38 g75b	0.25 0.25 g75b	0.13 0.13 g75b	0.0 0.0 r00j	1.0 1.0 g87b	0.88 0.88 g87b	0.75 0.75 g87b	0.63 0.63 g87b	0.5 0.5 g87b	0.38 0.38 g87b	0.25 0.25 g87b	0.13 0.13 g87b	0.0 0.0 r00j	1.0 0.0 r00j	1.0 0.0 r00j	1.0 0.0 r00j	1.0 0.0 r00j
10	1.0 0.0 r00j	1.0 0.13 j00g	1.0 0.25 j00g	1.0 0.38 j00g	1.0 0.5 j00g	1.0 0.63 j00g	1.0 0.75 j00g	1.0 0.88 j00g	1.0 1.0 j00g	1.0 0.0 r00j	1.0 0.13 j25g	1.0 0.25 j25g	1.0 0.38 j25g	1.0 0.5 j25g	1.0 0.63 j25g	1.0 0.75 j25g	1.0 0.88 j25g	1.0 1.0 j25g	1.0 0.0 r00j	1.0 0.13 j49g	1.0 0.25 j49g	1.0 0.38 j49g	1.0 0.5 j49g	1.0 0.63 j49g	1.0 0.75 j49g	1.0 0.88 j49g	1.0 1.0 j49g	1.0 0.0 r00j	1.0 0.13 j74g	1.0 0.25 j74g	1.0 0.38 j74g	1.0 0.5 j74g	1.0 0.63 j74g	1.0 0.75 j74g	1.0 0.88 j74g	1.0 1.0 j74g	0.0 0.0 r00j	0.0 0.0 r00j	0.0 0.0 r00j	0.0 0.0 r00j
11	1.0 0.13 b00r	0.88 0.0 r00j	0.88 0.13 j00g	0.88 0.25 j00g	0.88 0.38 j00g	0.88 0.5 j00g	0.88 0.63 j00g	0.88 0.75 j00g	0.88 0.88 j00g	1.0 0.13 b12r	0.88 0.0 r00j	0.88 0.13 j25g	0.88 0.25 j25g	0.88 0.38 j25g	0.88 0.5 j25g	0.88 0.63 j25g	0.88 0.75 j25g	0.88 0.88 j25g	1.0 0.13 b25r	0.88 0.0 r00j	0.88 0.13 j49g	0.88 0.25 j49g	0.88 0.38 j49g	0.88 0.5 j49g	0.88 0.63 j49g	0.88 0.75 j49g	0.88 0.88 j49g	1.0 0.13 b37r	0.88 0.0 r00j	0.88 0.13 j74g	0.88 0.25 j74g	0.88 0.38 j74g	0.88 0.5 j74g	0.88 0.63 j74g	0.88 0.75 j74g	0.88 0.88 j74g	0.07 0.0 r00j	0.07 0.0 r00j	0.07 0.0 r00j	0.07 0.0 r00j
12	1.0 0.25 b00r	0.88 0.13 b00r	0.75 0.0 r00j	0.75 0.13 j00g	0.75 0.25 j00g	0.75 0.38 j00g	0.75 0.5 j00g	0.75 0.63 j00g	0.75 0.75 j00g	1.0 0.25 b12r	0.88 0.13 b12r	0.75 0.0 r00j	0.75 0.13 j25g	0.75 0.25 j25g	0.75 0.38 j25g	0.75 0.5 j25g	0.75 0.63 j25g	0.75 0.75 j25g	1.0 0.25 b25r	0.88 0.13 b25r	0.75 0.0 r00j	0.75 0.13 j49g	0.75 0.25 j49g	0.75 0.38 j49g	0.75 0.5 j49g	0.75 0.63 j49g	0.75 0.75 j49g	1.0 0.25 b37r	0.88 0.13 b37r	0.75 0.0 r00j	0.75 0.13 j74g	0.75 0.25 j74g	0.75 0.38 j74g	0.75 0.5 j74g	0.75 0.63 j74g	0.75 0.75 j74g	0.13 0.0 r00j	0.13 0.0 r00j	0.13 0.0 r00j	0.13 0.0 r00j
13	1.0 0.38 b00r	0.88 0.25 b00r	0.75 0.13 b00r	0.63 0.0 r00j	0.63 0.13 j00g	0.63 0.25 j00g	0.63 0.38 j00g	0.63 0.5 j00g	0.63 0.63 j00g	1.0 0.38 b12r	0.88 0.25 b12r	0.75 0.13 b12r	0.63 0.0 r00j	0.63 0.13 j25g	0.63 0.25 j25g	0.63 0.38 j25g	0.63 0.5 j25g	0.63 0.63 j25g	1.0 0.38 b25r	0.88 0.25 b25r	0.75 0.13 b25r	0.63 0.0 r00j	0.63 0.13 j49g	0.63 0.25 j49g	0.63 0.38 j49g	0.63 0.5 j49g	0.63 0.63 j49g	1.0 0.38 b37r	0.88 0.25 b37r	0.75 0.13 b37r	0.63 0.0 r00j	0.63 0.13 j74g	0.63 0.25 j74g	0.63 0.38 j74g	0.63 0.5 j74g	0.63 0.63 j74g	0.2 0.0 r00j	0.2 0.0 r00j	0.2 0.0 r00j	0.2 0.0 r00j
14	1.0 0.5 b00r	0.88 0.38 b00r	0.75 0.25 b00r	0.63 0.13 b00r	0.5 0.0 r00j	0.5 0.13 j00g	0.5 0.25 j00g	0.5 0.38 j00g	0.5 0.5 j00g	1.0 0.5 b12r	0.88 0.38 b12r	0.75 0.25 b12r	0.63 0.13 b12r	0.5 0.0 r00j	0.5 0.13 j25g	0.5 0.25 j25g	0.5 0.38 j25g	0.5 0.5 j25g	1.0 0.5 b25r	0.88 0.38 b25r	0.75 0.25 b25r	0.63 0.13 b25r	0.5 0.0 r00j	0.5 0.13 j49g	0.5 0.25 j49g	0.5 0.38 j49g	0.5 0.5 j49g	1.0 0.5 b37r	0.88 0.38 b37r	0.75 0.25 b37r	0.63 0.13 b37r	0.5 0.0 r00j	0.5 0.13 j74g	0.5 0.25 j74g	0.5 0.38 j74g	0.5 0.5 j74g	0.27 0.0 r00j	0.27 0.0 r00j	0.27 0.0 r00j	0.27 0.0 r00j
15	1.0 0.63 b00r	0.88 0.5 b00r	0.75 0.38 b00r	0.63 0.25 b00r	0.5 0.13 b00r	0.38 0.0 r00j	0.38 0.13 j00g	0.38 0.25 j00g	0.38 0.38 j00g	1.0 0.63 b12r	0.88 0.5 b12r	0.75 0.38 b12r	0.63 0.25 b12r	0.5 0.13 b12r	0.38 0.0 r00j	0.38 0.13 j25g	0.38 0.25 j25g	0.38 0.38 j25g	1.0 0.63 b25r	0.88 0.5 b25r	0.75 0.38 b25r	0.63 0.25 b25r	0.5 0.13 b25r	0.38 0.0 r00j	0.38 0.13 j49g	0.38 0.25 j49g	0.38 0.38 j49g	1.0 0.63 b37r	0.88 0.5 b37r	0.75 0.38 b37r	0.63 0.25 b37r	0.5 0.13 b37r	0.38 0.0 r00j	0.38 0.13 j74g	0.38 0.25 j74g	0.38 0.38 j74g	0.33 0.0 r00j	0.33 0.0 r00j	0.33 0.0 r00j	0.33 0.0 r00j
16	1.0 0.75 b00r	0.88 0.63 b00r	0.75 0.5 b00r	0.63 0.38 b00r	0.5 0.25 b00r	0.38 0.13 b00r	0.25 0.0 r00j	0.25 0.13 j00g	0.25 0.25 j00g	1.0 0.75 b12r	0.88 0.63 b12r	0.75 0.5 b12r	0.63 0.38 b12r	0.5 0.25 b12r	0.38 0.13 b12r	0.25 0.0 r00j	0.25 0.13 j25g	0.25 0.25 j25g	1.0 0.75 b25r	0.88 0.63 b25r	0.75 0.5 b25r	0.63 0.38 b25r	0.5 0.25 b25r	0.38 0.13 b25r	0.25 0.0 r00j	0.25 0.13 j49g	0.25 0.25 j49g	1.0 0.75 b37r	0.88 0.63 b37r	0.75 0.5 b37r	0.63 0.38 b37r	0.5 0.25 b37r	0.38 0.13 b37r	0.25 0.0 r00j	0.25 0.13 j74g	0.25 0.25 j74g	0.4 0.0 r00j	0.4 0.0 r00j	0.4 0.0 r00j	0.4 0.0 r00j
17	1.0 0.88 b00r	0.88 0.75 b00r	0.75 0.63 b00r	0.63 0.5 b00r	0.5 0.38 b00r	0.38 0.25 b00r	0.25 0.13 b00r	0.13 0.0 r00j	0.13 0.13 j00g	1.0 0.88 b12r	0.88 0.75 b12r	0.75 0.63 b12r	0.63 0.5 b12r	0.5 0.38 b12r	0.38 0.25 b12r	0.25 0.13 b12r	0.13 0.0 r00j	0.13 0.13 j25g	1.0 0.88 b25r	0.88 0.75 b25r	0.75 0.63 b25r	0.63 0.5 b25r	0.5 0.38 b25r	0.38 0.25 b25r	0.25 0.13 b25r	0.13 0.0 r00j	0.13 0.13 j49g	1.0 0.88 b37r	0.88 0.75 b37r	0.75 0.63 b37r	0.63 0.5 b37r	0.5 0.38 b37r	0.38 0.25 b37r	0.25 0.13 b37r	0.13 0.0 r00j	0.13 0.13 j74g	0.47 0.0 r00j	0.47 0.0 r00j	0.47 0.0 r00j	0.47 0.0 r00j
18	1.0 1.0 b00r	0.88 0.88 b00r	0.75 0.75 b00r	0.63 0.63 b00r	0.5 0.5 b00r	0.38 0.38 b00r	0.25 0.25 b00r	0.13 0.13 b00r	0.0 0.0 r00j	1.0 1.0 b12r	0.88 0.88 b12r	0.75 0.75 b12r	0.63 0.63 b12r	0.5 0.5 b12r	0.38 0.38 b12r	0.25 0.25 b12r	0.13 0.13 b12r	0.0 0.0 r00j	1.0 1.0 b25r	0.88 0.88 b25r	0.75 0.75 b25r	0.63 0.63 b25r	0.5 0.5 b25r	0.38 0.38 b25r	0.25 0.25 b25r	0.13 0.13 b25r	0.0 0.0 r00j	1.0 1.0 b37r	0.88 0.88 b37r	0.75 0.75 b37r	0.63 0.63 b37r	0.5 0.5 b37r	0.38 0.38 b37r	0.25 0.25 b37r	0.13 0.13 b37r	0.0 0.0 r00j	0.53 0.0 r00j	0.53 0.0 r00j	0.53 0.0 r00j	0.53 0.0 r00j
19	1.0 0.0 r00j	1.0 0.13 g00b	1.0 0.25 g00b	1.0 0.38 g00b	1.0 0.5 g00b	1.0 0.63 g00b	1.0 0.75 g00b	1.0 0.88 g00b	1.0 1.0 g00b	1.0 0.0 r00j	1.0 0.13 g12b	1.0 0.25 g12b	1.0 0.38 g12b	1.0 0.5 g12b	1.0 0.63 g12b	1.0 0.75 g12b	1.0 0.88 g12b	1.0 1.0 g12b	1.0 0.0 r00j	1.0 0.13 g25b	1.0 0.25 g25b	1.0 0.38 g25b	1.0 0.5 g25b	1.0 0.63 g25b	1.0 0.75 g25b	1.0 0.88 g25b	1.0 1.0 g25b	1.0 0.0 r00j	1.0 0.13 g37b	1.0 0.25 g37b	1.0 0.38 g37b	1.0 0.5 g37b	1.0 0.63 g37b	1.0 0.75 g37b	1.0 0.88 g37b	1.0 1.0 g37b	0.6 0.0 r00j	0.6 0.0 r00j	0.6 0.0 r00j	0.6 0.0 r00j
20	1.0 0.13 b49r	0.88 0.0 r00j	0.88 0.13 g00b	0.88 0.25 g00b	0.88 0.38 g00b	0.88 0.5 g00b	0.88 0.63 g00b	0.88 0.75 g00b	0.88 0.88 g00b	1.0 0.13 b62r	0.88 0.0 r00j	0.88 0.13 g12b	0.88 0.25 g12b	0.88 0.38 g12b	0.88 0.5 g12b	0.88 0.63 g12b	0.88 0.75 g12b	0.88 0.88 g12b	1.0 0.13 b75r	0.88 0.0 r00j	0.88 0.13 g25b	0.88 0.25 g25b	0.88 0.38 g25b	0.88 0.5 g25b	0.88 0.63 g25b	0.88 0.75 g25b	0.88 0.88 g25b	1.0 0.13 b87r	0.88 0.0 r00j	0.88 0.13 g37b	0.88 0.25 g37b	0.88 0.38 g37b	0.88 0.5 g37b	0.88 0.63 g37b	0.88 0.75 g37b	0.88 0.88 g37b	0.67 0.0 r00j	0.67 0.0 r00j	0.67 0.0 r00j	0.67 0.0 r00j
21	1.0 0.25 b49r	0.88 0.13 b49r	0.75 0.0 r00j	0.75 0.13 g00b	0.75 0.25 g00b	0.75 0.38 g00b	0.75 0.5 g00b	0.75 0.63 g00b	0.75 0.75 g00b	1.0 0.25 b62r	0.88 0.13 b62r	0.75 0.0 r00j	0.75 0.13 g12b	0.75 0.25 g12b	0.75 0.38 g12b	0.75 0.5 g12b	0.75 0.63 g12b	0.75 0.75 g12b	1.0 0.25 b75r	0.88 0.13 b75r	0.75 0.0 r00j	0.75 0.13 g25b	0.75 0.25 g25b	0.75 0.38 g25b	0.75 0.5 g25b	0.75 0.63 g25b	0.75 0.75 g25b	1.0 0.25 b87r	0.88 0.13 b87r	0.75 0.0 r00j	0.75 0.13 g37b	0.75 0.25 g37b	0.75 0.38 g37b	0.75 0.5 g37b	0.75 0.63 g37b	0.75 0.75 g37b	0.73 0.0 r00j	0.73 0.0 r00j	0.73 0.0 r00j	0.73 0.0 r00j
22	1.0 0.38 b49r	0.88 0.25 b49r	0.75 0.13 b49r	0.63 0.0 r00j	0.63 0.13 g00b	0.63 0.25 g00b	0.63 0.38 g00b	0.63 0.5 g00b	0.63 0.63 g00b	1.0 0.38 b62r	0.88 0.25 b62r	0.75 0.13 b62r	0.63 0.0 r00j	0.63 0.13 g12b	0.63 0.25 g12b	0.63 0.38 g12b	0.63 0.5 g12b	0.63 0.63 g12b	1.0 0.38 b75r	0.88 0.25 b75r	0.75 0.13 b75r	0.63 0.0 r00j	0.63 0.13 g25b	0.63 0.25 g25b	0.63 0.38 g25b	0.63 0.5 g25b	0.63 0.63 g25b	1.0 0.38 b87r	0.88 0.25 b87r	0.75 0.13 b87r	0.63 0.0 r00j	0.63 0.13 g37b	0.63 0.25 g37b	0.63 0.38 g37b	0.63 0.5 g37b	0.63 0.63 g37b	0.8 0.0 r00j	0.8 0.0 r00j	0.8 0.0 r00j	0.8 0.0 r00j
23	1.0 0.5 b49r	0.88 0.38 b49r	0.75 0.25 b49r	0.63 0.13 b49r	0.5 0.0 r00j	0.5 0.13 g00b	0.5 0.25 g00b	0.5 0.38 g00b	0.5 0.5 g00b	1.0 0.5 b62r	0.88 0.38 b62r	0.75 0.25 b62r	0.63 0.13 b62r	0.5 0.0 r00j	0.5 0.13 g12b	0.5 0.25 g12b	0.5 0.38 g12b	0.5 0.5 g12b	1.0 0.5 b75r	0.88 0.38 b75r	0.75 0.25 b75r	0.63 0.13 b75r	0.5 0.0 r00j	0.5 0.13 g25b	0.5 0.25 g25b	0.5 0.38 g25b	0.5 0.5 g25b	1.0 0.5 b87r	0.88 0.38 b87r	0.75 0.25 b87r	0.63 0.13 b87r	0.5 0.0 r00j	0.5 0.13 g37b	0.5 0.25 g37b	0.5 0.38 g37b	0.5 0.5 g37b	0.87 0.0 r00j	0.87 0.0 r00j	0.87 0.0 r00j	0.87 0.0 r00j
24	1.0 0.63 b49r	0.88 0.5 b49r	0.75 0.38 b49r	0.63 0.25 b49r	0.5 0.13 b49r	0.38 0.0 r00j	0.38 0.13 g00b	0.38 0.25 g00b	0.38 0.38 g00b	1.0 0.63 b62r	0.88 0.5 b62r	0.75 0.38 b62r	0.63 0.25 b62r	0.5 0.13 b62r	0.38 0.0 r00j	0.38 0.13 g12b	0.38 0.25 g12b	0.38 0.38 g12b	1.0 0.63 b75r	0.88 0.5 b75r	0.75 0.38 b75r	0.63 0.25 b75r	0.5 0.13 b75r	0.38 0.0 r00j	0.38 0.13 g25b	0.38 0.25 g25b	0.38 0.38 g25b	1.0 0.63 b87r	0.88 0.5 b87r	0.75 0.38 b87r	0.63 0.25 b87r	0.5 0.13 b87r	0.38 0.0 r00j	0.38 0.13 g37b	0.38 0.25 g37b	0.38 0.38 g37b	0.93 0.0 r00j	0.93 0.0 r00j	0.93 0.0 r00j	0.93 0.0 r00j
25	1.0 0.75 b49r	0.88 0.63 b49r	0.75 0.5 b49r	0.63 0.38 b49r	0.5 0.25 b49r	0.38 0.13 b49r	0.25 0.0 r00j	0.25 0.13 g00b	0.25 0.25 g00b	1.0 0.75 b62r	0.88 0.63 b62r	0.75 0.5 b62r	0.63 0.38 b62r	0.5 0.25 b62r	0.38 0.13 b62r	0.25 0.0 r00j	0.25 0.13 g12b	0.25 0.25 g12b	1.0 0.75 b75r	0.88 0.63 b75r	0.75 0.5 b75r	0.63 0.38 b75r	0.5 0.25 b75r	0.38 0.13 b75r	0.25 0.0 r00j	0.25 0.13 g25b	0.25 0.25 g25b	1.0 0.75 b87r	0.88 0.63 b87r	0.75 0.5 b87r	0.63 0.38 b87r	0.5 0.25 b87r	0.38 0.13 b87r	0.25 0.0 r00j	0.25 0.13 g37b	0.25 0.25 g37b	1.0 0.0 r00j	1.0 0.0 r00j	1.0 0.0 r00j	1.0 0.0 r00j
26	1.0 0.88 b49r	0.88 0.75 b49r	0.75 0.63 b49r	0.63 0.5 b49r	0.5 0.38 b49r	0.38 0.25 b49r	0.25 0.13 b49r	0.13 0.0 r00j	0.13 0.13 g00b	1.0 0.88 b62r	0.88 0.75 b62r	0.75 0.63 b62r	0.63 0.5 b62r	0.5 0.38 b62r	0.38 0.25 b62r	0.25 0.13 b62r	0.13 0.0 r00j	0.13 0.13 g12b	1.0 0.88 b75r	0.88 0.75 b75r	0.75 0.63 b75r	0.63 0.5 b75r	0.5 0.38 b75r	0.38 0.25 b75r	0.25 0.13 b75r	0.13 0.0 r00j	0.13 0.13 g25b	1.0 0.88 b87r	0.88 0.75 b87r	0.75 0.63 b87r	0.63 0.5 b87r	0.5 0.38 b87r	0.38 0.25 b87r	0.25 0.13 b87r	0.13 0.0 r00j	0.13 0.13 g37b	0.0 0.0 r00j	1.0 1.0 r00j	1.0 1.0 j00g	1.0 1.0 g00b
27	1.0 1.0 b49r	0.88 0.88 b49r	0.75 0.75 b49r	0.63 0.63 b49r	0.5 0.5 b49r	0.38 0.38 b49r	0.25 0.25 b49r	0.13 0.13 b49r	0.0 0.0 r00j	1.0 1.0 b62r	0.88 0.88 b62r	0.75 0.75 b62r	0.63 0.63 b62r	0.5 0.5 b62r	0.38 0.38 b62r	0.25 0.25 b62r	0.13 0.13 b62r	0.0 0.0 r00j	1.0 1.0 b75r	0.88 0.88 b75r	0.75 0.75 b75r	0.63 0.63 b75r	0.5 0.5 b75r	0.38 0.38 b75r	0.25 0.25 b75r	0.13 0.13 b75r	0.0 0.0 r00j	1.0 1.0 b87r	0.88 0.88 b87r	0.75 0.75 b87r	0.63 0.63 b87r	0.5 0.5 b87r	0.38 0.38 b87r	0.25 0.25 b87r	0.13 0.13 b87r	0.0 0.0 r00j	1.0 0.0 r00j	1.0 1.0 g50b	1.0 1.0 b00r	1.0 1.0 b49r

	A	B	C	D	E	F	G	H	I	J	K	L	M	N	O	P	Q	R	S	T	U	V	W	X	Y	Z	a	b	c	d	e	f	g	h	i	j	k	LAB*	LAB*e	
01	93.2 -1.0 2	87.7 6.4 7	82.1 13.7 11	76.6 21.1 16	71.1 28.5 21	65.5 35.8 25	60.0 43.2 30	54.5 50.5 35	49.0 57.9 39	93.2 -1.0 2	88.8 4.3 8	84.5 9.5 14	80.1 14.7 20	75.8 19.9 26	71.4 25.1 32	67.1 30.3 38	62.7 35.5 44	58.3 40.7 50	93.2 -1.0 2	89.9 2.3 10	86.6 5.5 17	83.4 8.7 24	80.1 12.0 31	76.8 15.2 39	73.6 18.4 46	70.3 21.6 53	67.0 24.9 61	93.2 -1.0 2	91.1 0.1 11	89.0 1.1 20	87.0 2.1 28	84.9 3.2 37	82.9 4.2 46	80.8 5.2 55	78.7 6.2 63	76.7 7.3 72	18.8 0.3 1	18.8 0.3 1	18.8 0.3 1	18.8 0.3 1
02	88.6 -5.5 0	83.9 -0.8 2	78.4 6.6 7	72.8 13.9 11	67.3 21.3 16	61.8 28.6 21	56.2 36.0 25	50.7 43.3 30	45.2 50.7 35	88.0 -4.4 -1	83.9 -0.8 2	79.5 4.4 8	75.2 9.6 14	70.8 14.8 20	66.5 20.1 26	62.1 25.3 32	57.8 30.5 38	53.4 35.7 44	87.6 -3.4 -2	83.9 -0.8 2	80.6 2.4 9	77.3 5.7 17	74.1 8.9 24	70.8 12.1 31	67.5 15.3 39	64.3 18.6 46	61.0 21.8 53	87.1 -2.5 -2	83.9 -0.8 2	81.8 0.2 11	79.8 1.3 20	77.7 2.3 28	75.6 3.3 37	73.6 4.3 46	71.5 5.4 55	69.4 6.4 63	28.1 0.2 1	28.1 0.2 1	28.1 0.2 1	28.1 0.2 1
03	84.0 -10. -3	79.3 -5.3 0	74.6 -0.6 2	69.1 6.7 7	63.5 14.1 11	58.0 21.4 16	52.5 28.8 21	46.9 36.1 25	41.4 43.5 30	82.9 -7.8 -4	78.7 -4.2 -1	74.6 -0.6 2	70.2 4.6 8	65.9 9.8 14	61.5 15.0 20	57.2 20.2 26	52.8 25.4 32	48.5 30.6 38	82.0 -5.9 -5	78.3 -3.3 -2	74.6 -0.6 2	71.3 2.6 9	68.0 5.8 17	64.8 9.0 24	61.5 12.3 31	58.2 15.5 39	55.0 18.7 46	81.0 -4.0 -7	77.8 -2.3 -2	74.6 -0.6 2	72.5 0.4 11	70.5 1.4 19	68.4 2.4 28	66.3 3.5 37	64.3 4.5 46	62.2 5.5 54	37.4 0.0 2	37.4 0.0 2	37.4 0.0 2	37.4 0.0 2
04	79.3 -14. -5	74.7 -9.8 -3	70.0 -5.2 0	65.3 -0.5 2	59.8 6.9 7	54.2 14.2 11	48.7 21.6 16	43.2 28.9 20	37.6 36.3 25	77.8 -11. -7	73.6 -7.7 -4	69.4 -4.1 -1	65.3 -0.5 2	60.9 4.7 8	56.6 9.9 14	52.2 15.2 20	47.9 20.4 26	43.5 25.6 32	76.4 -8.4 -9	72.7 -5.8 -6	69.0 -3.1 -2	65.3 -0.5 2	62.0 2.7 9	58.7 6.0 17	55.5 9.2 24	52.2 12.4 31	48.9 15.7 38	75.0 -5.5 -11	71.8 -3.9 -7	68.5 -2.2 -3	65.3 -0.5 2	63.2 0.5 11	61.2 1.6 19	59.1 2.6 28	57.0 3.6 37	55.0 4.7 46	46.7 -0.2 2	46.7 -0.2 2	46.7 -0.2 2	46.7 -0.2 2
05	74.7 -19. -7	70.0 -14. -5	65.4 -9.7 -3	60.7 -5.0 -1	56.0 -0.3 2	50.5 7.0 6	44.9 14.4 11	39.4 21.7 16	33.9 29.1 20	72.6 -14. -10	68.5 -11. -7	64.3 -7.5 -4	60.1 -3.9 -1	56.0 -0.3 2	51.6 4.9 8	47.3 10.1 14	42.9 15.3 20	38.6 20.5 26	70.8 -10. -13	67.1 -8.3 -9	63.4 -5.6 -6	59.7 -3.0 -2	56.0 -0.3 2	52.7 2.9 9	49.4 6.1 16	46.2 9.4 24	42.9 12.6 31	68.9 -7.1 -16	65.7 -5.4 -11	62.5 -3.7 -7	59.2 -2.0 -3	56.0 -0.3 2	53.9 0.7 11	51.9 1.7 19	49.8 2.8 28	47.7 3.8 37	56.0 -0.3 2	56.0 -0.3 2	56.0 -0.3 2	56.0 -0.3 2
06	70.1 -23. -10	65.4 -18. -7	60.7 -14. -5	56.1 -9.5 -3	51.4 -4.8 -1	46.7 -0.2 2	41.2 7.2 6	35.6 14.5 11	30.1 21.9 16	67.5 -18. -14	63.3 -14. -10	59.2 -11. -7	55.0 -7.4 -4	50.8 -3.8 -1	46.7 -0.2 2	42.3 5.1 8	38.0 10.3 14	33.6 15.5 20	65.2 -13. -17	61.5 -10. -13	57.8 -8.1 -9	54.1 -5.5 -6	50.4 -2.8 -2	46.7 -0.2 2	43.4 3.1 9	40.1 6.3 16	36.9 9.5 24	62.9 -8.6 -20	59.6 -6.9 -16	56.4 -5.2 -12	53.2 -3.5 -7	49.9 -1.8 -3	46.7 -0.2 2	44.6 0.9 10	42.6 1.9 19	40.5 2.9 28	65.3 -0.5 2	65.3 -0.5 2	65.3 -0.5 2	65.3 -0.5 2
07	65.5 -28. -12	60.8 -23. -10	56.1 -18. -8	51.4 -14. -5	46.8 -9.4 -3	42.1 -4.7 -1	37.4 0.0 2	31.9 7.4 6	26.3 14.7 11	62.4 -21. -17	58.2 -18. -14	54.0 -14. -11	49.9 -10. -8	45.7 -7.2 -5	41.5 -3.6 -1	37.4 0.0 2	33.0 5.2 8	28.7 10.4 14	59.6 -15. -21	55.9 -13. -17	52.2 -10. -13	48.5 -7.9 -10	44.8 -5.3 -6	41.1 -2.6 -2	37.4 0.0 2	34.1 3.2 9	30.8 6.5 16	56.8 -10. -25	53.6 -8.4 -20	50.3 -6.8 -16	47.1 -5.1 -12	43.9 -3.4 -7	40.6 -1.7 -3	37.4 0.0 2	35.3 1.0 10	33.3 2.1 19	74.6 -0.6 2	74.6 -0.6 2	74.6 -0.6 2	74.6 -0.6 2
08	60.9 -32. -14	56.2 -27. -12	51.5 -23. -10	46.8 -18. -8	42.1 -13. -5	37.5 -9.2 -3	32.8 -4.5 -1	28.1 0.2 1	22.6 7.5 6	57.2 -25. -20	53.1 -21. -17	48.9 -17. -14	44.7 -14. -11	40.6 -10. -8	36.4 -7.0 -5	32.2 -3.4 -2	28.1 0.2 1	23.7 5.4 7	54.0 -18. -25	50.3 -15. -21	46.6 -13. -17	42.9 -10. -13	39.2 -7.8 -10	35.5 -5.1 -6	31.8 -2.5 -2	28.1 0.2 1	24.8 3.4 9	50.7 -11. -29	47.5 -10. -25	44.3 -8.3 -21	41.0 -6.6 -16	37.8 -4.9 -12	34.6 -3.2 -7	31.3 -1.5 -3	28.1 0.2 1	26.0 1.2 10	83.9 -0.8 2	83.9 -0.8 2	83.9 -0.8 2	83.9 -0.8 2
09	56.3 -37. -17	51.6 -32. -15	46.9 -27. -12	42.2 -23. -10	37.5 -18. -8	32.8 -13. -5	28.2 -9.0 -3	23.5 -4.4 -1	18.8 0.3 1	52.1 -28. -23	47.9 -24. -20	43.8 -21. -17	39.6 -17. -14	35.4 -14. -11	31.3 -10. -8	27.1 -6.9 -5	22.9 -3.3 -2	18.8 0.3 1	48.4 -20. -28	44.7 -18. -25	41.0 -15. -21	37.3 -12. -17	33.6 -10. -14	29.9 -7.6 -10	26.2 -5.0 -6	22.5 -2.3 -2	18.8 0.3 1	44.7 -13. -34	41.4 -11. -29	38.2 -9.8 -25	35.0 -8.1 -21	31.7 -6.4 -16	28.5 -4.7 -12	25.3 -3.1 -7	22.0 -1.4 -3	18.8 0.3 1	93.2 -1.0 2	93.2 -1.0 2	93.2 -1.0 2	93.2 -1.0 2
10	93.2 -1.0 2	92.7 -2.9 13	92.3 -4.9 24	91.9 -6.8 34	91.5 -8.8 45	91.0 -10. 56	90.6 -12. 66	90.2 -14. 77	89.7 -16. 88	93.2 -1.0 2	91.6 -4.4 11	90.0 -7.8 20	88.4 -11. 29	86.8 -14. 38	85.2 -18. 47	83.6 -21. 55	82.0 -24. 64	80.4 -28. 73	93.2 -1.0 2	90.6 -5.5 10	88.1 -10. 17	85.5 -14. 24	83.0 -19. 32	80.4 -23. 39	77.9 -28. 47	75.3 -33. 54	72.8 -37. 62	93.2 -1.0 2	89.8 -6.6 8	86.4 -12. 14	83.0 -17. 21	79.7 -23. 27	76.3 -29. 33	72.9 -34. 39	69.5 -40. 45	66.1 -45. 51	18.8 0.3 1	18.8 0.3 1	18.8 0.3 1	18.8 0.3 1
11	86.6 -1.4 -3	83.9 -0.8 2	83.4 -2.8 13	83.0 -4.7 23	82.6 -6.7 34	82.2 -8.6 45	81.7 -10. 56	81.3 -12. 66	80.9 -14. 77	86.8 0.4 -2	83.9 -0.8 2	82.3 -4.2 11	80.7 -7.6 20	79.1 -11. 29	77.5 -14. 38	75.9 -17. 46	74.3 -21. 55	72.7 -24. 64	87.0 2.0 -2	83.9 -0.8 2	81.3 -5.4 10	78.8 -10. 17	76.2 -14. 24	73.7 -19. 32	71.1 -23. 39	68.6 -28. 47	66.0 -32. 54	87.2 3.9 -1	83.9 -0.8 2	80.5 -6.4 8	77.1 -12. 14	73.7 -17. 20	70.4 -23. 27	67.0 -28. 33	63.6 -34. 39	60.2 -40. 45	23.7 0.2 1	23.7 0.2 1	23.7 0.2 1	23.7 0.2 1
12	80.0 -1.8 -8	77.3 -1.2 -3	74.6 -0.6 2	74.1 -2.6 13	73.7 -4.6 23	73.3 -6.5 34	72.9 -8.5 45	72.4 -10. 55	72.0 -12. 66	80.4 1.8 -7	77.5 0.6 -2	74.6 -0.6 2	73.0 -4.1 11	71.4 -7.5 20	69.8 -10. 29	68.2 -14. 37	66.6 -17. 46	65.0 -21. 55	80.8 4.9 -5	77.7 2.1 -2	74.6 -0.6 2	72.0 -5.2 9	69.5 -9.8 17	66.9 -14. 24	64.4 -19. 32	61.8 -23. 39	59.3 -28. 46	81.3 8.7 -4	77.9 4.0 -1	74.6 -0.6 2	71.2 -6.3 8	67.8 -11. 14	64.4 -17. 20	61.1 -23. 26	57.7 -28. 33	54.3 -34. 39	28.7 0.1 1	28.7 0.1 1	28.7 0.1 1	28.7 0.1 1
13	73.4 -2.2 -14	70.7 -1.7 -8	68.0 -1.1 -3	65.3 -0.5 2	64.9 -2.4 13	64.4 -4.4 23	64.0 -6.4 34	63.6 -8.3 45	63.1 -10. 55	74.0 3.1 -11	71.1 1.9 -7	68.2 0.7 -2	65.3 -0.5 2	63.7 -3.9 11	62.1 -7.3 20	60.5 -10. 28	58.9 -14. 37	57.3 -17. 46	74.6 7.8 -9	71.5 5.1 -5	68.4 2.3 -2	65.3 -0.5 2	62.7 -5.1 9	60.2 -9.7 17	57.6 -14. 24	55.1 -18. 32	52.5 -23. 39	75.4 13.6 -6	72.0 8.9 -4	68.6 4.2 -1	65.3 -0.5 2	61.9 -6.1 8	58.5 -11. 14	55.1 -17. 20	51.8 -23. 26	48.4 -28. 33	33.7 0.1 1	33.7 0.1 1	33.7 0.1 1	33.7 0.1 1
14	66.8 -2.7 -19	64.1 -2.1 -14	61.4 -1.5 -9	58.7 -0.9 -3	56.0 -0.3 2	55.6 -2.3 12	55.1 -4.2 23	54.7 -6.2 34	54.3 -8.1 45	67.7 4.5 -16	64.7 3.3 -11	61.8 2.1 -7	58.9 0.9 -3	56.0 -0.3 2	54.4 -3.7 11	52.8 -7.1 20	51.2 -10. 28	49.6 -14. 37	68.5 10.8 -13	65.3 8.0 -9	62.2 5.2 -6	59.1 2.5 -2	56.0 -0.3 2	53.4 -4.9 9	50.9 -9.5 17	48.3 -14. 24	45.8 -18. 31	69.4 18.4 -9	66.1 13.7 -7	62.7 9.0 -4	59.3 4.4 -1	56.0 -0.3 2	52.6 -5.9 8	49.2 -11. 14	45.8 -17. 20	42.5 -22. 26	38.6 0.0 2	38.6 0.0 2	38.6 0.0 2	38.6 0.0 2
15	60.2 -3.1 -24	57.5 -2.5 -19	54.8 -1.9 -14	52.1 -1.3 -9	49.4 -0.7 -4	46.7 -0.2 2	46.3 -2.1 12	45.8 -4.1 23	45.4 -6.0 34	61.3 5.8 -20	58.4 4.6 -16	55.4 3.4 -11	52.5 2.2 -7	49.6 1.0 -3	46.7 -0.2 2	45.1 -3.6 11	43.5 -7.0 19	41.9 -10. 28	62.3 13.7 -17	59.2 10.9 -13	56.0 8.2 -9	52.9 5.4 -6	49.8 2.6 -2	46.7 -0.2 2	44.1 -4.7 9	41.6 -9.3 16	39.0 -13. 24	63.5 23.2 -12	60.1 18.6 -9	56.8 13.9 -7	53.4 9.2 -4	50.0 4.5 -1	46.7 -0.2 2	43.3 -5.8 8	39.9 -11. 14	36.5 -17. 20	43.6 -0.1 2	43.6 -0.1 2	43.6 -0.1 2	43.6 -0.1 2
16	53.6 -3.5 -30	50.9 -2.9 -24	48.2 -2.3 -19	45.5 -1.8 -14	42.8 -1.2 -9	40.1 -0.6 -4	37.4 0.0 2	37.0 -2.0 12	36.5 -3.9 23	54.9 7.2 -25	52.0 6.0 -20	49.1 4.8 -16	46.1 3.6 -12	43.2 2.4 -7	40.3 1.2 -3	37.4 0.0 2	35.8 -3.4 10	34.2 -6.8 19	56.1 16.7 -20	53.0 13.9 -17	49.9 11.1 -13	46.7 8.3 -9	43.6 5.6 -6	40.5 2.8 -2	37.4 0.0 2	34.8 -4.6 9	32.3 -9.2 16	57.5 28.1 -15	54.2 23.4 -12	50.8 18.7 -10	47.5 14.0 -7	44.1 9.4 -4	40.7 4.7 -1	37.4 0.0 2	34.0 -5.6 8	30.6 -11. 14	48.5 -0.2 2	48.5 -0.2 2	48.5 -0.2 2	48.5 -0.2 2
17	47.0 -3.9 -35	44.3 -3.4 -30	41.6 -2.8 -24	38.9 -2.2 -19	36.2 -1.6 -14	33.5 -1.0 -9	30.8 -0.4 -4	28.1 0.2 1	27.7 -1.8 12	48.5 8.5 -29	45.6 7.3 -25	42.7 6.1 -20	39.8 4.9 -16	36.8 3.7 -12	33.9 2.6 -7	31.0 1.4 -3	28.1 0.2 1	26.5 -3.3 10	49.9 19.6 -24	46.8 16.8 -20	43.7 14.0 -17	40.6 11.3 -13	37.4 8.5 -9	34.3 5.7 -6	31.2 2.9 -2	28.1 0.2 1	25.5 -4.4 9	51.6 32.9 -18	48.2 28.3 -15	44.9 23.6 -12	41.5 18.9 -10	38.2 14.2 -7	34.8 9.5 -4	31.4 4.8 -1	28.1 0.2 1	24.7 -5.5 8	53.5 -0.3 2	53.5 -0.3 2	53.5 -0.3 2	53.5 -0.3 2
18	40.4 -4.4 -40	37.7 -3.8 -35	35.0 -3.2 -30	32.3 -2.6 -25	29.6 -2.0 -19	26.9 -1.4 -14	24.2 -0.9 -9	21.5 -0.3 -4	18.8 0.3 1	42.2 9.9 -34	39.2 8.7 -29	36.3 7.5 -25	33.4 6.3 -20	30.5 5.1 -16	27.6 3.9 -12	24.6 2.7 -7	21.7 1.5 -3	18.8 0.3 1	43.7 22.5 -28	40.6 19.8 -24	37.5 17.0 -21	34.4 14.2 -17	31.3 11.4 -13	28.1 8.6 -10	25.0 5.9 -6	21.9 3.1 -2	18.8 0.3 1	45.6 37.8 -21	42.3 33.1 -18	38.9 28.4 -15	35.6 23.7 -13	32.2 19.0 -10	28.9 14.4 -7	25.5 9.7 -4	22.1 5.0 -1	18.8 0.3 1	58.5 -0.4 2	58.5 -0.4 2	58.5 -0.4 2	58.5 -0.4 2
19	93.2 -1.0 2	89.0 -7.6 7	84.8 -14. 12	80.7 -20. 17	76.5 -27. 22	72.3 -33. 27	68.2 -40. 32	64.0 -47. 37	59.8 -53. 41	93.2 -1.0 2	88.8 -6.8 4	84.5 -12. 7	80.2 -18. 9	75.8 -24. 11	71.5 -30. 13	67.2 -35. 15	62.8 -41. 17	58.5 -47. 20	93.2 -1.0 2	88.7 -6.3 3	84.3 -11. 3	79.9 -16. 3	75.4 -22. 4	71.0 -27. 4	66.5 -32. 5	62.1 -38. 5	57.7 -43. 5	93.2 -1.0 2	88.6 -5.9 1	84.1 -10. 0	79.6 -15. -1	75.1 -20. -2	70.5 -25. -3	66.0 -30. -4	61.5 -35. -5	57.0 -40. -6	63.4 -0.4 2	63.4 -0.4 2	63.4 -0.4 2	63.4 -0.4 2
20	87.7 7.3 1	83.9 -0.8 2	79.7 -7.4 7	75.5 -14. 12	71.4 -20. 17	67.2 -27. 22	63.0 -33. 27	58.9 -40. 32	54.7 -47. 36	87.7 7.0 2	83.9 -0.8 2	79.5 -6.6 4	75.2 -12. 6	70.9 -18. 9	66.5 -24. 11	62.2 -29. 13	57.9 -35. 15	53.5 -41. 17	87.7 6.8 4	83.9 -0.8 2	79.4 -6.1 3	75.0 -11. 3	70.6 -16. 3	66.1 -22. 4	61.7 -27. 4	57.2 -32. 5	52.8 -38. 5	87.7 6.6 5	83.9 -0.8 2	79.4 -5.7 1	74.8 -10. 0	70.3 -15. -1	65.8 -20. -2	61.2 -25. -3	56.7 -30. -4	52.2 -35. -5	68.4 -0.5 2	68.4 -0.5 2	68.4 -0.5 2	68.4 -0.5 2
21	82.1 15.5 0	78.4 7.4 1	74.6 -0.6 2	70.4 -7.2 7	66.2 -13. 12	62.1 -20. 17	57.9 -27. 22	53.7 -33. 27	49.6 -40. 31	82.1 15.0 2	78.4 7.2 2	74.6 -0.6 2	70.2 -6.5 4	65.9 -12. 6	61.6 -18. 9	57.2 -23. 11	52.9 -29. 13	48.6 -35. 15	82.1 14.6 5	78.4 7.0 4	74.6 -0.6 2	70.1 -6.0 2	65.7 -11. 3	61.3 -16. 3	56.8 -21. 4	52.4 -27. 4	47.9 -32. 4	82.1 14.2 8	78.4 6.8 5	74.6 -0.6 2	70.1 -5.5 1	65.5 -10. 0	61.0 -15. -1	56.5 -20. -2	51.9 -25. -3	47.4 -30. -4	73.3 -0.6 2	73.3 -0.6 2	73.3 -0.6 2	73.3 -0.6 2
22	76.6 23.7 -2	72.8 15.6 -1	69.1 7.6 1	65.3 -0.5 2	61.1 -7.1 7	56.9 -13. 12	52.8 -20. 17	48.6 -26. 22	44.4 -33. 26	76.6 23.0 3	72.8 15.2 2	69.1 7.4 2	65.3 -0.5 2	60.9 -6.3 4	56.6 -12. 6	52.3 -17. 8	47.9 -23. 11	43.6 -29. 13	76.6 22.4 7	72.8 14.8 5	69.1 7.2 4	65.3 -0.5 2	60.8 -5.8 2	56.4 -11. 3	52.0 -16. 3	47.5 -21. 4	43.1 -27. 4	76.6 21.8 11	72.8 14.4 8	69.1 6.9 5	65.3 -0.5 2	60.8 -5.4 1	56.2 -10. 0	51.7 -15. -1	47.2 -20. -2	42.6 -25. -3	78.3 -0.7 2	78.3 -0.7 2	78.3 -0.7 2	78.3 -0.7 2
23	71.1 31.9 -3	67.3 23.9 -2	63.5 15.8 -1	59.8 7.7 1	56.0 -0.3 2	51.8 -6.9 7	47.6 -13. 12	43.5 -20. 16	39.3 -26. 21	71.1 31.1 3	67.3 23.2 3	63.5 15.4 2	59.8 7.5 2	56.0 -0.3 2	51.6 -6.1 4	47.3 -12. 6	43.0 -17. 8	38.6 -23. 10	71.1 30.2 8	67.3 22.6 7	63.5 15.0 5	59.8 7.3 3	56.0 -0.3 2	51.5 -5.6 2	47.1 -11. 3	42.7 -16. 3	38.2 -21. 3	71.1 29.4 14	67.3 22.0 11	63.5 14.5 8	59.8 7.1 5	56.0 -0.3 2	51.5 -5.2 1	46.9 -10. 0	42.4 -15. -1	37.9 -20. -2	83.3 -0.8 2	83.3 -0.8 2	83.3 -0.8 2	83.3 -0.8 2
24	65.6 40.1 -5	61.8 32.1 -3	58.0 24.0 -2	54.2 16.0 -1	50.5 7.9 0	46.7 -0.2 2	42.5 -6.8 7	38.3 -13. 11	34.2 -19. 16	65.6 39.1 3	61.8 31.2 3	58.0 23.4 2	54.2 15.5 2	50.5 7.7 2	46.7 -0.2 2	42.3 -6.0 4	38.0 -11. 6	33.7 -17. 8	65.6 38.0 10	61.8 30.4 8	58.0 22.8 7	54.2 15.1 5	50.5 7.5 3	46.7 -0.2 2	42.2 -5.5 2	37.8 -10. 2	33.4 -16. 3	65.6 37.0 17	61.8 29.5 14	58.0 22.1 11	54.2 14.7 8	50.5 7.3 5	46.7 -0.2 2	42.2 -5.1 1	37.6 -10. 0	33.1 -14. -1	88.2 -0.9 2	88.2 -0.9 2	88.2 -0.9 2	88.2 -0.9 2
25	60.1 48.4 -6	56.3 40.3 -5	52.5 32.2 -3	48.7 24.2 -2	44.9 16.1 -1	41.2 8.1 0	37.4 0.0 2	33.2 -6.6 6	29.0 -13. 11	60.0 47.1 3	56.3 39.2 3	52.5 31.4 3	48.7 23.5 2	44.9 15.7 2	41.2 7.8 2	37.4 0.0 2	33.0 -5.8 4	28.7 -11. 6	60.0 45.8 12	56.3 38.2 10	52.5 30.5 8	48.7 22.9 7	44.9 15.3 5	41.2 7.6 3	37.4 0.0 2	32.9 -5.3 2	28.5 -10. 2	60.0 44.6 20	56.3 37.1 17	52.5 29.7 14	48.7 22.3 11	44.9 14.9 8	41.2 7.4 5	37.4 0.0 2	32.9 -4.9 1	28.3 -9.8 0	93.2 -1.0 2	93.2 -1.0 2	93.2 -1.0 2	93.2 -1.0 2
26	54.5 56.6 -7	50.8 48.5 -6	47.0 40.5 -5	43.2 32.4 -4	39.4 24.3 -2	35.6 16.3 -1	31.9 8.2 0	28.1 0.2 1	23.9 -6.4 6	54.5 55.1 3	50.7 47.2 3	47.0 39.4 3	43.2 31.5 2	39.4 23.7 2	35.6 15.8 2	31.9 8.0 2	28.1 0.2 1	23.7 -5.7 4	54.5 53.6 13	50.7 46.0 12	47.0 38.3 10	43.2 30.7 8	39.4 23.1 6	35.6 15.4 5	31.9 7.8 3	28.1 0.2 1	23.6 -5.2 2	54.5 52.1 23	50.7 44.7 20	47.0 37.3 17	43.2 29.9 14	39.4 22.4 11	35.6 15.0 8	31.9 7.6 5	28.1 0.2 1	23.6 -4.7 0	18.8 0.3 1	49.0 57.9 39	89.7 -16. 88	59.8 -53.7 41
27	49.0 64.8 -9	45.2 56.7 -7	41.5 48.7 -6	37.7 40.6 -5	33.9 32.6 -4	30.1 24.5 -2	26.3 16.4 -1	22.6 8.4 0	18.8 0.3 1	49.0 63.1 3	45.2 55.2 3	41.4 47.4 3	37.7 39.5 3	33.9 31.7 2	30.1 23.8 2	26.3 16.0 2	22.6 8.2 2	18.8 0.3 1	49.0 61.4 15	45.2 53.8 13	41.4 46.1 11	37.7 38.5 10	33.9 30.9 8	30.1 23.2 6	26.3 15.6 5	22.6 8.0 3	18.8 0.3 1	49.0 59.7 26	45.2 52.3 23	41.4 44.9 20	37.7 37.4 17	33.9 30.0 14	30.1 22.6 11	26.3 15.2 8	22.6 7.7 4	18.8 0.3 1	93.2 -1.0 2	56.3 -37. -17	40.4 -4.4 -40	49.0 64.8 -9

	A	B	C	D	E	F	G	H	I	J	K	L	M	N	O	P	Q	R	S	T	U	V	W	X	Y	Z	a	b	c	d	e	f	g	h	i	j	k	lab*olv'*		
01	1.0	1.0	1.0	1.0	1.0	1.0	1.0	1.0	1.0	1.0	1.0	1.0	1.0	1.0	1.0	1.0	1.0	1.0	1.0	1.0	1.0	1.0	1.0	1.0	1.0	1.0	1.0	1.0	1.0	1.0	1.0	1.0	1.0	1.0	1.0	1.0	0.0	0.0	0.0	0.0
	1.0	0.88	0.75	0.63	0.5	0.38	0.25	0.13	0.0	1.0	0.89	0.78	0.68	0.57	0.46	0.35	0.24	0.14	1.0	0.92	0.85	0.77	0.69	0.62	0.54	0.46	0.38	1.0	0.95	0.91	0.86	0.82	0.77	0.72	0.68	0.63	0.0	0.0	0.0	0.0
	1.0	0.9	0.79	0.69	0.59	0.49	0.38	0.28	0.18	1.0	0.88	0.75	0.63	0.5	0.38	0.25	0.13	0.0	1.0	0.88	0.75	0.63	0.5	0.38	0.25	0.13	0.0	1.0	0.88	0.75	0.63	0.5	0.38	0.25	0.13	0.0	0.0	0.0	0.0	0.0
02	0.88	0.88	0.88	0.88	0.88	0.88	0.88	0.88	0.88	0.88	0.88	0.88	0.88	0.88	0.88	0.88	0.88	0.88	0.88	0.88	0.88	0.88	0.88	0.88	0.88	0.88	0.88	0.88	0.88	0.88	0.88	0.88	0.88	0.88	0.88	0.88	0.13	0.13	0.13	0.13
	0.98	0.88	0.75	0.63	0.5	0.38	0.25	0.13	0.0	0.95	0.88	0.77	0.66	0.55	0.44	0.34	0.23	0.12	0.92	0.88	0.8	0.72	0.64	0.57	0.49	0.41	0.34	0.89	0.88	0.83	0.78	0.74	0.69	0.65	0.6	0.55	0.13	0.13	0.13	0.13
	1.0	0.88	0.77	0.67	0.57	0.46	0.36	0.26	0.16	1.0	0.88	0.75	0.63	0.5	0.38	0.25	0.13	0.0	1.0	0.88	0.75	0.63	0.5	0.38	0.25	0.13	0.0	1.0	0.88	0.75	0.63	0.5	0.38	0.25	0.13	0.0	0.13	0.13	0.13	0.13
03	0.75	0.75	0.75	0.75	0.75	0.75	0.75	0.75	0.75	0.75	0.75	0.75	0.75	0.75	0.75	0.75	0.75	0.75	0.75	0.75	0.75	0.75	0.75	0.75	0.75	0.75	0.75	0.75	0.75	0.75	0.75	0.75	0.75	0.75	0.75	0.75	0.25	0.25	0.25	0.25
	0.96	0.85	0.75	0.63	0.5	0.38	0.25	0.13	0.0	0.9	0.82	0.75	0.64	0.53	0.43	0.32	0.21	0.1	0.84	0.79	0.75	0.67	0.6	0.52	0.44	0.37	0.29	0.78	0.76	0.75	0.7	0.66	0.61	0.57	0.52	0.47	0.25	0.25	0.25	0.25
	1.0	0.88	0.75	0.65	0.54	0.44	0.34	0.24	0.13	1.0	0.88	0.75	0.63	0.5	0.38	0.25	0.13	0.0	1.0	0.88	0.75	0.63	0.5	0.38	0.25	0.13	0.0	1.0	0.88	0.75	0.63	0.5	0.38	0.25	0.13	0.0	0.25	0.25	0.25	0.25
04	0.63	0.63	0.63	0.63	0.63	0.63	0.63	0.63	0.63	0.63	0.63	0.63	0.63	0.63	0.63	0.63	0.63	0.63	0.63	0.63	0.63	0.63	0.63	0.63	0.63	0.63	0.63	0.63	0.63	0.63	0.63	0.63	0.63	0.63	0.63	0.63	0.38	0.38	0.38	0.38
	0.93	0.83	0.73	0.63	0.5	0.38	0.25	0.13	0.0	0.84	0.77	0.7	0.63	0.52	0.41	0.3	0.19	0.09	0.75	0.71	0.67	0.63	0.55	0.47	0.39	0.32	0.24	0.66	0.65	0.64	0.63	0.58	0.53	0.49	0.44	0.4	0.38	0.38	0.38	0.38
	1.0	0.88	0.75	0.63	0.52	0.42	0.32	0.21	0.11	1.0	0.88	0.75	0.63	0.5	0.38	0.25	0.13	0.0	1.0	0.88	0.75	0.63	0.5	0.38	0.25	0.13	0.0	1.0	0.88	0.75	0.63	0.5	0.38	0.25	0.13	0.0	0.38	0.38	0.38	0.38
05	0.5	0.5	0.5	0.5	0.5	0.5	0.5	0.5	0.5	0.5	0.5	0.5	0.5	0.5	0.5	0.5	0.5	0.5	0.5	0.5	0.5	0.5	0.5	0.5	0.5	0.5	0.5	0.5	0.5	0.5	0.5	0.5	0.5	0.5	0.5	0.5	0.5	0.5	0.5	0.5
	0.91	0.81	0.71	0.6	0.5	0.38	0.25	0.13	0.0	0.79	0.72	0.65	0.57	0.5	0.39	0.28	0.18	0.07	0.67	0.63	0.59	0.54	0.5	0.42	0.35	0.27	0.19	0.55	0.54	0.53	0.51	0.5	0.45	0.41	0.36	0.32	0.5	0.5	0.5	0.5
	1.0	0.88	0.75	0.63	0.5	0.4	0.29	0.19	0.09	1.0	0.88	0.75	0.63	0.5	0.38	0.25	0.13	0.0	1.0	0.88	0.75	0.63	0.5	0.38	0.25	0.13	0.0	1.0	0.88	0.75	0.63	0.5	0.38	0.25	0.13	0.0	0.5	0.5	0.5	0.5
06	0.38	0.38	0.38	0.38	0.38	0.38	0.38	0.38	0.38	0.38	0.38	0.38	0.38	0.38	0.38	0.38	0.38	0.38	0.38	0.38	0.38	0.38	0.38	0.38	0.38	0.38	0.38	0.38	0.38	0.38	0.38	0.38	0.38	0.38	0.38	0.38	0.63	0.63	0.63	0.63
	0.89	0.79	0.68	0.58	0.48	0.38	0.25	0.13	0.0	0.74	0.67	0.59	0.52	0.45	0.38	0.27	0.16	0.05	0.59	0.55	0.5	0.46	0.42	0.38	0.3	0.22	0.14	0.44	0.43	0.41	0.4	0.39	0.38	0.33	0.28	0.24	0.63	0.63	0.63	0.63
	1.0	0.88	0.75	0.63	0.5	0.38	0.27	0.17	0.07	1.0	0.88	0.75	0.63	0.5	0.38	0.25	0.13	0.0	1.0	0.88	0.75	0.63	0.5	0.38	0.25	0.13	0.0	1.0	0.88	0.75	0.63	0.5	0.38	0.25	0.13	0.0	0.63	0.63	0.63	0.63
07	0.25	0.25	0.25	0.25	0.25	0.25	0.25	0.25	0.25	0.25	0.25	0.25	0.25	0.25	0.25	0.25	0.25	0.25	0.25	0.25	0.25	0.25	0.25	0.25	0.25	0.25	0.25	0.25	0.25	0.25	0.25	0.25	0.25	0.25	0.25	0.25	0.75	0.75	0.75	0.75
	0.87	0.76	0.66	0.56	0.46	0.35	0.25	0.13	0.0	0.69	0.61	0.54	0.47	0.4	0.32	0.25	0.14	0.03	0.51	0.47	0.42	0.38	0.34	0.29	0.25	0.17	0.1	0.33	0.32	0.3	0.29	0.28	0.26	0.25	0.2	0.16	0.75	0.75	0.75	0.75
	1.0	0.88	0.75	0.63	0.5	0.38	0.25	0.15	0.04	1.0	0.88	0.75	0.63	0.5	0.38	0.25	0.13	0.0	1.0	0.88	0.75	0.63	0.5	0.38	0.25	0.13	0.0	1.0	0.88	0.75	0.63	0.5	0.38	0.25	0.13	0.0	0.75	0.75	0.75	0.75
08	0.13	0.13	0.13	0.13	0.13	0.13	0.13	0.13	0.13	0.13	0.13	0.13	0.13	0.13	0.13	0.13	0.13	0.13	0.13	0.13	0.13	0.13	0.13	0.13	0.13	0.13	0.13	0.13	0.13	0.13	0.13	0.13	0.13	0.13	0.13	0.13	0.88	0.88	0.88	0.88
	0.84	0.74	0.64	0.54	0.43	0.33	0.23	0.13	0.0	0.64	0.56	0.49	0.42	0.34	0.27	0.2	0.13	0.02	0.43	0.38	0.34	0.3	0.25	0.21	0.17	0.13	0.05	0.22	0.2	0.19	0.18	0.16	0.15	0.14	0.13	0.08	0.88	0.88	0.88	0.88
	1.0	0.88	0.75	0.63	0.5	0.38	0.25	0.13	0.02	1.0	0.88	0.75	0.63	0.5	0.38	0.25	0.13	0.0	1.0	0.88	0.75	0.63	0.5	0.38	0.25	0.13	0.0	1.0	0.88	0.75	0.63	0.5	0.38	0.25	0.13	0.0	0.88	0.88	0.88	0.88
09	0.0	0.0	0.0	0.0	0.0	0.0	0.0	0.0	0.0	0.0	0.0	0.0	0.0	0.0	0.0	0.0	0.0	0.0	0.0	0.0	0.0	0.0	0.0	0.0	0.0	0.0	0.0	0.0	0.0	0.0	0.0	0.0	0.0	0.0	0.0	0.0	1.0	1.0	1.0	1.0
	0.82	0.72	0.62	0.51	0.41	0.31	0.21	0.1	0.0	0.58	0.51	0.44	0.36	0.29	0.22	0.15	0.07	0.0	0.34	0.3	0.26	0.22	0.17	0.13	0.09	0.04	0.0	0.11	0.09	0.08	0.07	0.05	0.04	0.03	0.01	0.0	1.0	1.0	1.0	1.0
	1.0	0.88	0.75	0.63	0.5	0.38	0.25	0.13	0.0	1.0	0.88	0.75	0.63	0.5	0.38	0.25	0.13	0.0	1.0	0.88	0.75	0.63	0.5	0.38	0.25	0.13	0.0	1.0	0.88	0.75	0.63	0.5	0.38	0.25	0.13	0.0	1.0	1.0	1.0	1.0
10	1.0	1.0	1.0	1.0	1.0	1.0	1.0	1.0	1.0	1.0	0.97	0.95	0.92	0.89	0.86	0.84	0.81	0.78	1.0	0.92	0.84	0.77	0.69	0.61	0.53	0.45	0.37	1.0	0.88	0.75	0.63	0.5	0.38	0.25	0.13	0.0	0.0	0.0	0.0	0.0
	1.0	0.99	0.97	0.96	0.94	0.93	0.91	0.9	0.88	1.0	1.0	1.0	1.0	1.0	1.0	1.0	1.0	1.0	1.0	1.0	1.0	1.0	1.0	1.0	1.0	1.0	1.0	1.0	1.0	1.0	1.0	1.0	1.0	1.0	1.0	1.0	0.0	0.0	0.0	0.0
	1.0	0.88	0.75	0.63	0.5	0.38	0.25	0.13	0.0	1.0	0.88	0.75	0.63	0.5	0.38	0.25	0.13	0.0	1.0	0.88	0.75	0.63	0.5	0.38	0.25	0.13	0.0	1.0	0.88	0.76	0.63	0.51	0.39	0.27	0.14	0.02	0.0	0.0	0.0	0.0
11	0.89	0.88	0.88	0.88	0.88	0.88	0.88	0.88	0.88	0.91	0.88	0.85	0.82	0.79	0.77	0.74	0.71	0.68	0.93	0.88	0.8	0.72	0.64	0.56	0.48	0.41	0.33	0.95	0.88	0.75	0.63	0.5	0.38	0.25	0.13	0.0	0.07	0.07	0.07	0.07
	0.88	0.88	0.86	0.85	0.83	0.82	0.8	0.79	0.77	0.88	0.88	0.88	0.88	0.88	0.88	0.88	0.88	0.88	0.88	0.88	0.88	0.88	0.88	0.88	0.88	0.88	0.88	0.88	0.88	0.88	0.88	0.88	0.88	0.88	0.88	0.88	0.07	0.07	0.07	0.07
	1.0	0.88	0.75	0.63	0.5	0.38	0.25	0.13	0.0	1.0	0.88	0.75	0.63	0.5	0.38	0.25	0.13	0.0	1.0	0.88	0.75	0.63	0.5	0.38	0.25	0.13	0.0	1.0	0.88	0.75	0.63	0.51	0.39	0.26	0.14	0.02	0.07	0.07	0.07	0.07
12	0.77	0.76	0.75	0.75	0.75	0.75	0.75	0.75	0.75	0.81	0.78	0.75	0.72	0.7	0.67	0.64	0.61	0.59	0.85	0.8	0.75	0.67	0.59	0.52	0.44	0.36	0.28	0.89	0.82	0.75	0.63	0.5	0.38	0.25	0.13	0.0	0.13	0.13	0.13	0.13
	0.75	0.75	0.75	0.74	0.72	0.71	0.69	0.68	0.66	0.75	0.75	0.75	0.75	0.75	0.75	0.75	0.75	0.75	0.75	0.75	0.75	0.75	0.75	0.75	0.75	0.75	0.75	0.75	0.75	0.75	0.75	0.75	0.75	0.75	0.75	0.75	0.13	0.13	0.13	0.13
	1.0	0.88	0.75	0.63	0.5	0.38	0.25	0.13	0.0	1.0	0.88	0.75	0.63	0.5	0.38	0.25	0.13	0.0	1.0	0.88	0.75	0.63	0.5	0.38	0.25	0.13	0.0	1.0	0.88	0.75	0.63	0.51	0.38	0.26	0.14	0.02	0.13	0.13	0.13	0.13
13	0.66	0.65	0.64	0.63	0.63	0.63	0.63	0.63	0.63	0.72	0.69	0.66	0.63	0.6	0.57	0.54	0.52	0.49	0.78	0.73	0.68	0.63	0.55	0.47	0.39	0.31	0.23	0.84	0.77	0.7	0.63	0.5	0.38	0.25	0.13	0.0	0.2	0.2	0.2	0.2
	0.63	0.63	0.63	0.63	0.61	0.6	0.58	0.57	0.55	0.63	0.63	0.63	0.63	0.63	0.63	0.63	0.63	0.63	0.63	0.63	0.63	0.63	0.63	0.63	0.63	0.63	0.63	0.63	0.63	0.63	0.63	0.63	0.63	0.63	0.63	0.63	0.2	0.2	0.2	0.2
	1.0	0.88	0.75	0.63	0.5	0.38	0.25	0.13	0.0	1.0	0.88	0.75	0.63	0.5	0.38	0.25	0.13	0.0	1.0	0.88	0.75	0.63	0.5	0.38	0.25	0.13	0.0	1.0	0.88	0.75	0.63	0.5	0.38	0.26	0.14	0.01	0.2	0.2	0.2	0.2
14	0.54	0.53	0.52	0.51	0.5	0.5	0.5	0.5	0.5	0.63	0.59	0.56	0.53	0.5	0.47	0.45	0.42	0.39	0.71	0.66	0.6	0.55	0.5	0.42	0.34	0.27	0.19	0.79	0.72	0.64	0.57	0.5	0.38	0.25	0.13	0.0	0.27	0.27	0.27	0.27
	0.5	0.5	0.5	0.5	0.5	0.49	0.47	0.46	0.44	0.5	0.5	0.5	0.5	0.5	0.5	0.5	0.5	0.5	0.5	0.5	0.5	0.5	0.5	0.5	0.5	0.5	0.5	0.5	0.5	0.5	0.5	0.5	0.5	0.5	0.5	0.5	0.27	0.27	0.27	0.27
	1.0	0.88	0.75	0.63	0.5	0.38	0.25	0.13	0.0	1.0	0.88	0.75	0.63	0.5	0.38	0.25	0.13	0.0	1.0	0.88	0.75	0.63	0.5	0.38	0.25	0.13	0.0	1.0	0.88	0.75	0.63	0.5	0.38	0.26	0.13	0.01	0.27	0.27	0.27	0.27
15	0.43	0.42	0.41	0.4	0.39	0.38	0.38	0.38	0.38	0.53	0.5	0.47	0.44	0.41	0.38	0.35	0.32	0.29	0.63	0.58	0.53	0.48	0.43	0.38	0.3	0.22	0.14	0.74	0.66	0.59	0.52	0.45	0.38	0.25	0.13	0.0	0.33	0.33	0.33	0.33
	0.38	0.38	0.38	0.38	0.38	0.38	0.36	0.35	0.33	0.38	0.38	0.38	0.38	0.38	0.38	0.38	0.38	0.38	0.38	0.38	0.38	0.38	0.38	0.38	0.38	0.38	0.38	0.38	0.38	0.38	0.38	0.38	0.38	0.38	0.38	0.38	0.33	0.33	0.33	0.33
	1.0	0.88	0.75	0.63	0.5	0.38	0.25	0.13	0.0	1.0	0.88	0.75	0.63	0.5	0.38	0.25	0.13	0.0	1.0	0.88	0.75	0.63	0.5	0.38	0.25	0.13	0.0	1.0	0.88	0.75	0.63	0.5	0.38	0.25	0.13	0.01	0.33	0.33	0.33	0.33
16	0.32	0.31	0.29	0.28	0.27	0.26	0.25	0.25	0.25	0.44	0.41	0.38	0.34	0.31	0.28	0.25	0.22	0.2	0.56	0.51	0.46	0.41	0.35	0.3	0.25	0.17	0.09	0.68	0.61	0.54	0.47	0.39	0.32	0.25	0.13	0.0	0.4	0.4	0.4	0.4
	0.25	0.25	0.25	0.25	0.25	0.25	0.25	0.24	0.22	0.25	0.25	0.25	0.25	0.25	0.25	0.25	0.25	0.25	0.25	0.25	0.25	0.25	0.25	0.25	0.25	0.25	0.25	0.25	0.25	0.25	0.25	0.25	0.25	0.25	0.25	0.25	0.4	0.4	0.4	0.4
	1.0	0.88	0.75	0.63	0.5	0.38	0.25	0.13	0.0	1.0	0.88	0.75	0.63	0.5	0.38	0.25	0.13	0.0	1.0	0.88	0.75	0.63	0.5	0.38	0.25	0.13	0.0	1.0	0.88	0.75	0.63	0.5	0.38	0.25	0.13	0.01	0.4	0.4	0.4	0.4
17	0.2	0.19	0.18	0.17	0.16	0.15	0.14	0.13	0.13	0.35	0.31	0.28	0.25	0.22	0.19	0.16	0.13	0.1	0.49	0.44	0.38	0.33	0.28	0.23	0.18	0.13	0.05	0.63	0.56	0.49	0.41	0.34	0.27	0.2	0.13	0.0	0.47	0.47	0.47	0.47
	0.13	0.13	0.13	0.13	0.13	0.13	0.13	0.13	0.11	0.13	0.13	0.13	0.13	0.13	0.13	0.13	0.13	0.13	0.13	0.13	0.13	0.13	0.13	0.13	0.13	0.13	0.13	0.13	0.13	0.13	0.13	0.13	0.13	0.13	0.13	0.13	0.47	0.47	0.47	0.47
	1.0	0.88	0.75	0.63	0.5	0.38	0.25	0.13	0.0	1.0	0.88	0.75	0.63	0.5	0.38	0.25	0.13	0.0	1.0	0.88	0.75	0.63	0.5	0.38	0.25	0.13	0.0	1.0	0.88	0.75	0.63	0.5	0.38	0.25	0.13	0.0	0.47	0.47	0.47	0.47
18	0.09	0.08	0.07	0.06	0.04	0.03	0.02	0.01	0.0	0.25	0.22	0.19	0.16	0.13	0.09	0.06	0.03	0.0	0.41	0.36	0.31	0.26	0.21	0.16	0.1	0.05	0.0	0.58	0.51	0.43	0.36	0.29	0.22	0.14	0.07	0.0	0.53	0.53	0.53	0.53
	0.0	0.0	0.0	0.0	0.0	0.0	0.0	0.0	0.0	0.0	0.0	0.0	0.0	0.0	0.0	0.0	0.0	0.0	0.0	0.0	0.0	0.0	0.0	0.0	0.0	0.0	0.0	0.0	0.0	0.0	0.0	0.0	0.0	0.0	0.0	0.0	0.53	0.53	0.53	0.53
	1.0	0.88	0.75	0.63	0.5	0.38	0.25	0.13	0.0	1.0	0.88	0.75	0.63	0.5	0.38	0.25	0.13	0.0	1.0	0.88	0.75	0.63	0.5	0.38	0.25	0.13	0.0	1.0	0.88	0.75	0.63	0.5	0.38	0.25	0.13	0.0	0.53	0.53	0.53	0.53
19	1.0	0.88	0.75	0.63	0.5	0.38	0.25	0.13	0.0	1.0	0.88	0.75	0.63	0.5	0.38	0.25	0.13	0.0	1.0	0.88	0.75	0.63	0.5	0.38	0.25	0.13	0.0	1.0	0.88	0.75	0.63	0.5	0.38	0.25	0.13	0.0	0.6	0.6	0.6	0.6
	1.0	1.0	1.0	1.0	1.0	1.0	1.0	1.0	1.0	1.0	1.0	1.0	1.0	1.0	1.0	1.0	1.0	1.0	1.0	1.0	1.0	1.0	1.0	1.0	1.0	1.0	1.0	1.0	1.0	1.0	1.0	1.0	1.0	1.0	1.0	1.0	0.6	0.6	0.6	0.6
	1.0	0.91	0.82	0.74	0.65	0.56	0.47	0.39	0.3	1.0	0.94	0.88	0.82	0.76	0.7	0.63	0.57	0.51	1.0	0.97	0.93	0.9	0.86	0.83	0.8	0.76	0.73	1.0	0.99	0.99	0.98	0.97	0.97	0.96	0.95	0.94	0.6	0.6	0.6	0.6
20	0.97	0.88	0.75	0.63	0.5	0.38	0.25	0.13	0.0	0.99	0.88	0.75	0.63	0.5	0.38	0.25	0.13	0.0	1.0	0.88	0.75	0.63	0.5	0.38	0.25	0.13	0.0	1.0	0.88	0.75	0.63	0.5	0.38	0.25	0.13	0.0	0.67	0.67	0.67	0.67
	0.88	0.88	0.88	0.88	0.88	0.88	0.88	0.88	0.88	0.88	0.88	0.88	0.88	0.88	0.88	0.88	0.88	0.88	0.88	0.88	0.88	0.88	0.88	0.88	0.88	0.88	0.88	0.88	0.88	0.88	0.88	0.88	0.88	0.88	0.88	0.88	0.67	0.67	0.67	0.67
	1.0	0.88	0.79	0.7	0.61	0.52	0.44	0.35	0.26	1.0	0.88	0.81	0.75	0.69	0.63	0.57	0.51	0.45	0.98	0.88	0.84	0.81	0.77	0.74	0.71	0.67	0.64	0.94	0.88	0.87	0.86	0.85	0.85	0.84	0.83	0.83	0.67	0.67	0.67	0.67
21	0.94	0.84	0.75	0.63	0.5	0.38	0.25	0.13	0.0	0.98	0.86	0.75	0.63	0.5	0.38	0.25	0.13	0.0	1.0	0.88	0.75	0.63	0.5	0.38	0.25	0.13	0.0	1.0	0.88	0.75	0.63	0.5	0.38	0.25	0.13	0.0	0.73	0.73	0.73	0.73
	0.75	0.75	0.75	0.75	0.75	0.75	0.75	0.75	0.75	0.75	0.75	0.75	0.75	0.75	0.75	0.75	0.75	0.75	0.75	0.75	0.75	0.75	0.75	0.75	0.75	0.75	0.75	0.75	0.75	0.75	0.75	0.75	0.75	0.75	0.75	0.75	0.73	0.73	0.73	0.73
	1.0	0.88	0.75	0.66	0.57	0.49	0.4	0.31	0.22	1.0	0.88	0.75	0.69	0.63	0.57	0.51	0.45	0.38	0.96	0.86	0.75	0.72	0.68	0.65	0.61	0.58	0.55	0.88	0.81	0.75	0.74	0.74	0.73	0.72	0.72	0.71	0.73	0.73	0.73	0.73
22	0.9	0.81	0.72	0.63	0.5	0.38	0.25	0.13	0.0	0.96	0.85	0.74	0.63	0.5	0.38	0.25	0.13	0.0	1.0	0.88	0.75	0.63	0.5	0.38	0.25	0.13	0.0	1.0	0.88	0.75	0.63	0.5	0.38	0.25	0.13	0.0	0.8	0.8	0.8	0.8
	0.63	0.63	0.63	0.63	0.63	0.63	0.63	0.63	0.63	0.63	0.63	0.63	0.63	0.63	0.63	0.63	0.63	0.63	0.63	0.63	0.63	0.63	0.63	0.63	0.63	0.63	0.63	0.63	0.63	0.63	0.63	0.63	0.63	0.63	0.63	0.63	0.8	0.8	0.8	0.8
	1.0	0.88	0.75	0.63	0.54	0.45	0.36	0.27	0.19	1.0	0.88	0.75	0.63	0.56	0.5	0.44	0.38	0.32	0.95	0.84	0.73	0.63	0.59	0.56	0.52	0.49	0.46	0.82	0.75	0.69	0.63	0.62	0.61	0.6	0.6	0.59	0.8	0.8	0.8	0.8
23	0.87	0.78	0.69	0.59	0.5	0.38	0.25	0.13	0.0	0.95	0.84	0.73	0.61	0.5	0.38	0.25	0.13	0.0	1.0	0.88	0.75	0.63	0.5	0.38	0.25	0.13	0.0	1.0	0.88	0.75	0.63	0.5	0.38	0.25	0.13	0.0	0.87	0.87	0.87	0.87
	0.5	0.5	0.5	0.5	0.5	0.5	0.5	0.5	0.5	0.5	0.5	0.5	0.5	0.5	0.5	0.5	0.5	0.5	0.5	0.5	0.5	0.5	0.5	0.5	0.5	0.5	0.5	0.5	0.5	0.5	0.5	0.5	0.5	0.5	0.5	0.5	0.87	0.87	0.87	0.87
	1.0	0.88	0.75	0.63	0.5	0.41	0.32	0.24	0.15	1.0	0.88	0.75	0.63	0.5	0.44	0.38	0.32	0.26	0.93	0.82	0.71	0.61	0.5	0.47	0.43	0.4	0.36	0.76	0.69	0.63	0.56	0.5	0.49	0.49	0.48	0.47	0.87	0.87	0.87	0.87
24	0.84	0.75	0.65	0.56	0.47	0.38	0.25	0.13	0.0	0.94	0.83	0.71	0.6	0.49	0.38	0.25	0.13	0.0	1.0	0.88	0.75	0.63	0.5	0.38	0.25	0.13	0.0	1.0	0.88	0.75	0.63	0.5	0.38	0.25	0.13	0.0	0.93	0.93	0.93	0.93
	0.38	0.38	0.38	0.38	0.38	0.38	0.38	0.38	0.38	0.38	0.38	0.38	0.38	0.38	0.38	0.38	0.38	0.38	0.38	0.38	0.38	0.38	0.38	0.38	0.38	0.38	0.38	0.38	0.38	0.38	0.38	0.38	0.38	0.38	0.38	0.38	0.93	0.93	0.93	0.93
	1.0	0.88	0.75	0.63	0.5	0.38	0.29	0.2	0.11	1.0	0.88	0.75	0.63	0.5	0.38	0.31	0.25	0.19	0.91	0.8	0.7	0.59	0.48	0.38	0.34	0.31	0.27	0.7	0.63	0.57	0.5	0.44	0.38	0.37	0.36	0.35	0.93	0.93	0.93	0.93
25	0.81	0.71	0.62	0.53	0.44	0.34	0.25	0.13	0.0	0.93	0.82	0.7	0.59	0.48	0.36	0.25	0.13	0.0	1.0	0.88	0.75	0.63	0.5	0.38	0.25	0.13	0.0	1.0	0.88	0.75	0.63	0.5	0.38	0.25	0.13	0.0	1.0	1.0	1.0	1.0
	0.25	0.25	0.25	0.25	0.25	0.25	0.25	0.25	0.25	0.25	0.25	0.25	0.25	0.25	0.25	0.25	0.25	0.25	0.25	0.25	0.25	0.25	0.25	0.25	0.25	0.25	0.25	0.25	0.25	0.25	0.25	0.25	0.25	0.25	0.25	0.25	1.0	1.0	1.0	1.0
	1.0	0.88	0.75	0.63	0.5	0.38	0.25	0.16	0.07	1.0	0.88	0.75	0.63	0.5	0.38	0.25	0.19	0.13	0.89	0.79	0.68	0.57	0.46	0.36	0.25	0.22	0.18	0.64	0.57	0.51	0.44	0.38	0.31	0.25	0.24	0.24	1.0	1.0	1.0	1.0
26	0.77	0.68	0.59	0.5	0.4	0.31	0.22	0.13	0.0	0.92	0.8	0.69	0.58	0.46	0.35	0.24	0.13	0.0	1.0	0.88	0.75	0.63	0.5	0.38	0.25	0.13	0.0	1.0	0.88	0.75	0.63	0.5	0.38	0.25	0.13	0.0	0.0	1.0	1.0	0.0
	0.13	0.13	0.13	0.13	0.13	0.13	0.13	0.13	0.13	0.13	0.13	0.13	0.13	0.13	0.13	0.13	0.13	0.13	0.13	0.13	0.13	0.13	0.13	0.13	0.13	0.13	0.13	0.13	0.13	0.13	0.13	0.13	0.13	0.13	0.13	0.13	0.0	0.0	0.88	1.0
	1.0	0.88	0.75	0.63	0.5	0.38	0.25	0.13	0.04	1.0	0.88	0.75	0.63	0.5	0.38	0.25	0.13	0.06	0.88	0.77	0.66	0.55	0.45	0.34	0.23	0.13	0.09	0.58	0.51	0.45	0.38	0.32	0.25	0.19	0.13	0.12	0.0	0.18	0.0	0.3
27	0.74	0.65	0.56	0.46	0.37	0.28	0.19	0.09	0.0	0.91	0.79	0.68	0.57	0.45	0.34	0.23	0.11	0.0	1.0	0.88	0.75	0.63	0.5	0.38	0.25	0.13	0.0	1.0	0.88	0.75	0.63	0.5	0.38	0.25	0.13	0.0	1.0	0.0	0.09	0.74
	0.0	0.0	0.0	0.0	0.0	0.0	0.0	0.0	0.0	0.0	0.0	0.0	0.0	0.0	0.0	0.0	0.0	0.0	0.0	0.0	0.0	0.0	0.0	0.0	0.0	0.0	0.0	0.0	0.0	0.0	0.0	0.0	0.0	0.0	0.0	0.0	1.0	0.82	0.0	0.0
	1.0	0.88	0.75	0.63	0.5	0.38	0.25	0.13	0.0	1.0	0.88	0.75	0.63	0.5	0.38	0.25	0.13	0.0	0.86	0.75	0.64	0.54	0.43	0.32	0.21	0.11	0.0	0.52	0.45	0.39	0.32	0.26	0.19	0.13	0.06	0.0	1.0	1.0	1.0	1.0

	A	B	C	D	E	F	G	H	I
01	0.0 0.0 0.0 0.0	0.0 0.13 0.1 0.0	0.0 0.25 0.21 0.0	0.0 0.38 0.31 0.0	0.0 0.5 0.41 0.0	0.0 0.63 0.51 0.0	0.0 0.75 0.62 0.0	0.0 0.88 0.72 0.0	0.0 1.0 0.82 0.0
02	0.13 0.02 0.0 0.0	0.13 0.13 0.13 0.0	0.13 0.25 0.23 0.0	0.13 0.38 0.33 0.0	0.13 0.5 0.43 0.0	0.13 0.63 0.54 0.0	0.13 0.75 0.64 0.0	0.13 0.88 0.74 0.0	0.13 1.0 0.84 0.0
03	0.25 0.04 0.0 0.0	0.25 0.15 0.13 0.0	0.25 0.25 0.25 0.0	0.25 0.38 0.35 0.0	0.25 0.5 0.46 0.0	0.25 0.63 0.56 0.0	0.25 0.75 0.66 0.0	0.25 0.88 0.76 0.0	0.25 1.0 0.87 0.0
04	0.38 0.07 0.0 0.0	0.38 0.17 0.13 0.0	0.38 0.27 0.25 0.0	0.38 0.38 0.38 0.0	0.38 0.5 0.48 0.0	0.38 0.63 0.58 0.0	0.38 0.75 0.68 0.0	0.38 0.88 0.79 0.0	0.38 1.0 0.89 0.0
05	0.5 0.09 0.0 0.0	0.5 0.19 0.13 0.0	0.5 0.29 0.25 0.0	0.5 0.4 0.38 0.0	0.5 0.5 0.5 0.0	0.5 0.63 0.6 0.0	0.5 0.75 0.71 0.0	0.5 0.88 0.81 0.0	0.5 1.0 0.91 0.0
06	0.63 0.11 0.0 0.0	0.63 0.21 0.13 0.0	0.63 0.32 0.25 0.0	0.63 0.42 0.38 0.0	0.63 0.52 0.5 0.0	0.63 0.63 0.63 0.0	0.63 0.75 0.73 0.0	0.63 0.88 0.83 0.0	0.63 1.0 0.93 0.0
07	0.75 0.13 0.0 0.0	0.75 0.24 0.13 0.0	0.75 0.34 0.25 0.0	0.75 0.44 0.38 0.0	0.75 0.54 0.5 0.0	0.75 0.65 0.63 0.0	0.75 0.75 0.75 0.0	0.75 0.88 0.85 0.0	0.75 1.0 0.96 0.0
08	0.88 0.16 0.0 0.0	0.88 0.26 0.13 0.0	0.88 0.36 0.25 0.0	0.88 0.46 0.38 0.0	0.88 0.57 0.5 0.0	0.88 0.67 0.63 0.0	0.88 0.77 0.75 0.0	0.88 0.88 0.88 0.0	0.88 1.0 0.98 0.0
09	1.0 0.18 0.0 0.0	1.0 0.28 0.13 0.0	1.0 0.38 0.25 0.0	1.0 0.49 0.38 0.0	1.0 0.59 0.5 0.0	1.0 0.69 0.63 0.0	1.0 0.79 0.75 0.0	1.0 0.9 0.88 0.0	1.0 1.0 1.0 0.0
10	0.0 0.0 0.0 0.0	0.0 0.01 0.13 0.0	0.0 0.03 0.25 0.0	0.0 0.04 0.38 0.0	0.0 0.06 0.5 0.0	0.0 0.07 0.63 0.0	0.0 0.09 0.75 0.0	0.0 0.1 0.88 0.0	0.0 0.12 1.0 0.0
11	0.11 0.13 0.0 0.0	0.13 0.13 0.13 0.0	0.13 0.14 0.25 0.0	0.13 0.15 0.38 0.0	0.13 0.17 0.5 0.0	0.13 0.18 0.63 0.0	0.13 0.2 0.75 0.0	0.13 0.21 0.88 0.0	0.13 0.23 1.0 0.0
12	0.23 0.25 0.0 0.0	0.24 0.25 0.13 0.0	0.25 0.25 0.25 0.0	0.25 0.26 0.38 0.0	0.25 0.28 0.5 0.0	0.25 0.29 0.63 0.0	0.25 0.31 0.75 0.0	0.25 0.32 0.88 0.0	0.25 0.34 1.0 0.0
13	0.34 0.38 0.0 0.0	0.35 0.38 0.13 0.0	0.36 0.38 0.25 0.0	0.38 0.38 0.38 0.0	0.38 0.39 0.5 0.0	0.38 0.4 0.63 0.0	0.38 0.42 0.75 0.0	0.38 0.43 0.88 0.0	0.38 0.45 1.0 0.0
14	0.46 0.5 0.0 0.0	0.47 0.5 0.13 0.0	0.48 0.5 0.25 0.0	0.49 0.5 0.38 0.0	0.5 0.5 0.5 0.0	0.5 0.51 0.63 0.0	0.5 0.53 0.75 0.0	0.5 0.54 0.88 0.0	0.5 0.56 1.0 0.0
15	0.57 0.63 0.0 0.0	0.58 0.63 0.13 0.0	0.59 0.63 0.25 0.0	0.6 0.63 0.38 0.0	0.61 0.63 0.5 0.0	0.63 0.63 0.63 0.0	0.63 0.64 0.75 0.0	0.63 0.65 0.88 0.0	0.63 0.67 1.0 0.0
16	0.68 0.75 0.0 0.0	0.69 0.75 0.13 0.0	0.71 0.75 0.25 0.0	0.72 0.75 0.38 0.0	0.73 0.75 0.5 0.0	0.74 0.75 0.63 0.0	0.75 0.75 0.75 0.0	0.75 0.76 0.88 0.0	0.75 0.78 1.0 0.0
17	0.8 0.88 0.0 0.0	0.81 0.88 0.13 0.0	0.82 0.88 0.25 0.0	0.83 0.88 0.38 0.0	0.84 0.88 0.5 0.0	0.85 0.88 0.63 0.0	0.86 0.88 0.75 0.0	0.88 0.88 0.88 0.0	0.88 0.89 1.0 0.0
18	0.91 1.0 0.0 0.0	0.92 1.0 0.13 0.0	0.93 1.0 0.25 0.0	0.94 1.0 0.38 0.0	0.96 1.0 0.5 0.0	0.97 1.0 0.63 0.0	0.98 1.0 0.75 0.0	0.99 1.0 0.88 0.0	1.0 1.0 1.0 0.0
19	0.0 0.0 0.0 0.0	0.13 0.0 0.09 0.0	0.25 0.0 0.18 0.0	0.38 0.0 0.26 0.0	0.5 0.0 0.35 0.0	0.63 0.0 0.44 0.0	0.75 0.0 0.53 0.0	0.88 0.0 0.61 0.0	1.0 0.0 0.7 0.0
20	0.03 0.13 0.0 0.0	0.13 0.13 0.13 0.0	0.25 0.13 0.21 0.0	0.38 0.13 0.3 0.0	0.5 0.13 0.39 0.0	0.63 0.13 0.48 0.0	0.75 0.13 0.56 0.0	0.88 0.13 0.65 0.0	1.0 0.13 0.74 0.0
21	0.06 0.25 0.0 0.0	0.16 0.25 0.13 0.0	0.25 0.25 0.25 0.0	0.38 0.25 0.34 0.0	0.5 0.25 0.43 0.0	0.63 0.25 0.51 0.0	0.75 0.25 0.6 0.0	0.88 0.25 0.69 0.0	1.0 0.25 0.78 0.0
22	0.1 0.38 0.0 0.0	0.19 0.38 0.13 0.0	0.28 0.38 0.25 0.0	0.38 0.38 0.38 0.0	0.5 0.38 0.46 0.0	0.63 0.38 0.55 0.0	0.75 0.38 0.64 0.0	0.88 0.38 0.73 0.0	1.0 0.38 0.81 0.0
23	0.13 0.5 0.0 0.0	0.22 0.5 0.13 0.0	0.31 0.5 0.25 0.0	0.41 0.5 0.38 0.0	0.5 0.5 0.5 0.0	0.63 0.5 0.59 0.0	0.75 0.5 0.68 0.0	0.88 0.5 0.76 0.0	1.0 0.5 0.85 0.0
24	0.16 0.63 0.0 0.0	0.25 0.63 0.13 0.0	0.35 0.63 0.25 0.0	0.44 0.63 0.38 0.0	0.53 0.63 0.5 0.0	0.63 0.63 0.63 0.0	0.75 0.63 0.71 0.0	0.88 0.63 0.8 0.0	1.0 0.63 0.89 0.0
25	0.19 0.75 0.0 0.0	0.29 0.75 0.13 0.0	0.38 0.75 0.25 0.0	0.47 0.75 0.38 0.0	0.56 0.75 0.5 0.0	0.66 0.75 0.63 0.0	0.75 0.75 0.75 0.0	0.88 0.75 0.84 0.0	1.0 0.75 0.93 0.0
26	0.23 0.88 0.0 0.0	0.32 0.88 0.13 0.0	0.41 0.88 0.25 0.0	0.5 0.88 0.38 0.0	0.6 0.88 0.5 0.0	0.69 0.88 0.63 0.0	0.78 0.88 0.75 0.0	0.88 0.88 0.88 0.0	1.0 0.88 0.96 0.0
27	0.26 1.0 0.0 0.0	0.35 1.0 0.13 0.0	0.44 1.0 0.25 0.0	0.54 1.0 0.38 0.0	0.63 1.0 0.5 0.0	0.72 1.0 0.63 0.0	0.81 1.0 0.75 0.0	0.91 1.0 0.88 0.0	1.0 1.0 1.0 0.0

	J	K	L	M	N	O	P	Q	R
01	0.0 0.0 0.0 0.0	0.0 0.11 0.13 0.0	0.0 0.22 0.25 0.0	0.0 0.32 0.38 0.0	0.0 0.43 0.5 0.0	0.0 0.54 0.63 0.0	0.0 0.65 0.75 0.0	0.0 0.76 0.88 0.0	0.0 0.86 1.0 0.0
02	0.13 0.05 0.0 0.0	0.13 0.13 0.13 0.0	0.13 0.23 0.25 0.0	0.13 0.34 0.38 0.0	0.13 0.45 0.5 0.0	0.13 0.56 0.63 0.0	0.13 0.66 0.75 0.0	0.13 0.77 0.88 0.0	0.13 0.88 1.0 0.0
03	0.25 0.1 0.0 0.0	0.25 0.18 0.13 0.0	0.25 0.25 0.25 0.0	0.25 0.36 0.38 0.0	0.25 0.47 0.5 0.0	0.25 0.57 0.63 0.0	0.25 0.68 0.75 0.0	0.25 0.79 0.88 0.0	0.25 0.9 1.0 0.0
04	0.38 0.16 0.0 0.0	0.38 0.23 0.13 0.0	0.38 0.3 0.25 0.0	0.38 0.38 0.38 0.0	0.38 0.48 0.5 0.0	0.38 0.59 0.63 0.0	0.38 0.7 0.75 0.0	0.38 0.81 0.88 0.0	0.38 0.91 1.0 0.0
05	0.5 0.21 0.0 0.0	0.5 0.28 0.13 0.0	0.5 0.35 0.25 0.0	0.5 0.43 0.38 0.0	0.5 0.5 0.5 0.0	0.5 0.61 0.63 0.0	0.5 0.72 0.75 0.0	0.5 0.82 0.88 0.0	0.5 0.93 1.0 0.0
06	0.63 0.26 0.0 0.0	0.63 0.33 0.13 0.0	0.63 0.41 0.25 0.0	0.63 0.48 0.38 0.0	0.63 0.55 0.5 0.0	0.63 0.63 0.63 0.0	0.63 0.73 0.75 0.0	0.63 0.84 0.88 0.0	0.63 0.95 1.0 0.0
07	0.75 0.31 0.0 0.0	0.75 0.39 0.13 0.0	0.75 0.46 0.25 0.0	0.75 0.53 0.38 0.0	0.75 0.6 0.5 0.0	0.75 0.68 0.63 0.0	0.75 0.75 0.75 0.0	0.75 0.86 0.88 0.0	0.75 0.97 1.0 0.0
08	0.88 0.36 0.0 0.0	0.88 0.44 0.13 0.0	0.88 0.51 0.25 0.0	0.88 0.58 0.38 0.0	0.88 0.66 0.5 0.0	0.88 0.73 0.63 0.0	0.88 0.8 0.75 0.0	0.88 0.88 0.88 0.0	0.88 0.98 1.0 0.0
09	1.0 0.42 0.0 0.0	1.0 0.49 0.13 0.0	1.0 0.56 0.25 0.0	1.0 0.64 0.38 0.0	1.0 0.71 0.5 0.0	1.0 0.78 0.63 0.0	1.0 0.85 0.75 0.0	1.0 0.93 0.88 0.0	1.0 1.0 1.0 0.0
10	0.0 0.0 0.0 0.0	0.03 0.0 0.13 0.0	0.05 0.0 0.25 0.0	0.08 0.0 0.38 0.0	0.11 0.0 0.5 0.0	0.14 0.0 0.63 0.0	0.16 0.0 0.75 0.0	0.19 0.0 0.88 0.0	0.22 0.0 1.0 0.0
11	0.09 0.13 0.0 0.0	0.13 0.13 0.13 0.0	0.15 0.13 0.25 0.0	0.18 0.13 0.38 0.0	0.21 0.13 0.5 0.0	0.23 0.13 0.63 0.0	0.26 0.13 0.75 0.0	0.29 0.13 0.88 0.0	0.32 0.13 1.0 0.0
12	0.19 0.25 0.0 0.0	0.22 0.25 0.13 0.0	0.25 0.25 0.25 0.0	0.28 0.25 0.38 0.0	0.3 0.25 0.5 0.0	0.33 0.25 0.63 0.0	0.36 0.25 0.75 0.0	0.39 0.25 0.88 0.0	0.41 0.25 1.0 0.0
13	0.28 0.38 0.0 0.0	0.31 0.38 0.13 0.0	0.34 0.38 0.25 0.0	0.38 0.38 0.38 0.0	0.4 0.38 0.5 0.0	0.43 0.38 0.63 0.0	0.46 0.38 0.75 0.0	0.48 0.38 0.88 0.0	0.51 0.38 1.0 0.0
14	0.37 0.5 0.0 0.0	0.41 0.5 0.13 0.0	0.44 0.5 0.25 0.0	0.47 0.5 0.38 0.0	0.5 0.5 0.5 0.0	0.53 0.5 0.63 0.0	0.55 0.5 0.75 0.0	0.58 0.5 0.88 0.0	0.61 0.5 1.0 0.0
15	0.47 0.63 0.0 0.0	0.5 0.63 0.13 0.0	0.53 0.63 0.25 0.0	0.56 0.63 0.38 0.0	0.59 0.63 0.5 0.0	0.63 0.63 0.63 0.0	0.65 0.63 0.75 0.0	0.68 0.63 0.88 0.0	0.71 0.63 1.0 0.0
16	0.56 0.75 0.0 0.0	0.59 0.75 0.13 0.0	0.62 0.75 0.25 0.0	0.66 0.75 0.38 0.0	0.69 0.75 0.5 0.0	0.72 0.75 0.63 0.0	0.75 0.75 0.75 0.0	0.78 0.75 0.88 0.0	0.8 0.75 1.0 0.0
17	0.65 0.88 0.0 0.0	0.69 0.88 0.13 0.0	0.72 0.88 0.25 0.0	0.75 0.88 0.38 0.0	0.78 0.88 0.5 0.0	0.81 0.88 0.63 0.0	0.84 0.88 0.75 0.0	0.88 0.88 0.88 0.0	0.9 0.88 1.0 0.0
18	0.75 1.0 0.0 0.0	0.78 1.0 0.13 0.0	0.81 1.0 0.25 0.0	0.84 1.0 0.38 0.0	0.87 1.0 0.5 0.0	0.91 1.0 0.63 0.0	0.94 1.0 0.75 0.0	0.97 1.0 0.88 0.0	1.0 1.0 1.0 0.0
19	0.0 0.0 0.0 0.0	0.13 0.0 0.06 0.0	0.25 0.0 0.12 0.0	0.38 0.0 0.18 0.0	0.5 0.0 0.24 0.0	0.63 0.0 0.3 0.0	0.75 0.0 0.37 0.0	0.88 0.0 0.43 0.0	1.0 0.0 0.49 0.0
20	0.01 0.13 0.0 0.0	0.13 0.13 0.13 0.0	0.25 0.13 0.19 0.0	0.38 0.13 0.25 0.0	0.5 0.13 0.31 0.0	0.63 0.13 0.37 0.0	0.75 0.13 0.43 0.0	0.88 0.13 0.49 0.0	1.0 0.13 0.55 0.0
21	0.02 0.25 0.0 0.0	0.14 0.25 0.13 0.0	0.25 0.25 0.25 0.0	0.38 0.25 0.31 0.0	0.5 0.25 0.37 0.0	0.63 0.25 0.43 0.0	0.75 0.25 0.49 0.0	0.88 0.25 0.55 0.0	1.0 0.25 0.62 0.0
22	0.04 0.38 0.0 0.0	0.15 0.38 0.13 0.0	0.26 0.38 0.25 0.0	0.38 0.38 0.38 0.0	0.5 0.38 0.44 0.0	0.63 0.38 0.5 0.0	0.75 0.38 0.56 0.0	0.88 0.38 0.62 0.0	1.0 0.38 0.68 0.0
23	0.05 0.5 0.0 0.0	0.16 0.5 0.13 0.0	0.27 0.5 0.25 0.0	0.39 0.5 0.38 0.0	0.5 0.5 0.5 0.0	0.63 0.5 0.56 0.0	0.75 0.5 0.62 0.0	0.88 0.5 0.68 0.0	1.0 0.5 0.74 0.0
24	0.06 0.63 0.0 0.0	0.17 0.63 0.13 0.0	0.29 0.63 0.25 0.0	0.4 0.63 0.38 0.0	0.51 0.63 0.5 0.0	0.63 0.63 0.63 0.0	0.75 0.63 0.69 0.0	0.88 0.63 0.75 0.0	1.0 0.63 0.81 0.0
25	0.07 0.75 0.0 0.0	0.18 0.75 0.13 0.0	0.3 0.75 0.25 0.0	0.41 0.75 0.38 0.0	0.52 0.75 0.5 0.0	0.64 0.75 0.63 0.0	0.75 0.75 0.75 0.0	0.88 0.75 0.81 0.0	1.0 0.75 0.87 0.0
26	0.08 0.88 0.0 0.0	0.2 0.88 0.13 0.0	0.31 0.88 0.25 0.0	0.42 0.88 0.38 0.0	0.54 0.88 0.5 0.0	0.65 0.88 0.63 0.0	0.76 0.88 0.75 0.0	0.88 0.88 0.88 0.0	1.0 0.88 0.94 0.0
27	0.09 1.0 0.0 0.0	0.21 1.0 0.13 0.0	0.32 1.0 0.25 0.0	0.43 1.0 0.38 0.0	0.55 1.0 0.5 0.0	0.66 1.0 0.63 0.0	0.77 1.0 0.75 0.0	0.89 1.0 0.88 0.0	1.0 1.0 1.0 0.0

	S	T	U	V	W	X	Y	Z	a
01	0.0 0.0 0.0 0.0	0.0 0.08 0.13 0.0	0.0 0.15 0.25 0.0	0.0 0.23 0.38 0.0	0.0 0.31 0.5 0.0	0.0 0.38 0.63 0.0	0.0 0.46 0.75 0.0	0.0 0.54 0.88 0.0	0.0 0.62 1.0 0.0
02	0.13 0.08 0.0 0.0	0.13 0.13 0.13 0.0	0.13 0.2 0.25 0.0	0.13 0.28 0.38 0.0	0.13 0.36 0.5 0.0	0.13 0.43 0.63 0.0	0.13 0.51 0.75 0.0	0.13 0.59 0.88 0.0	0.13 0.66 1.0 0.0
03	0.25 0.16 0.0 0.0	0.25 0.21 0.13 0.0	0.25 0.25 0.25 0.0	0.25 0.33 0.38 0.0	0.25 0.4 0.5 0.0	0.25 0.48 0.63 0.0	0.25 0.56 0.75 0.0	0.25 0.63 0.88 0.0	0.25 0.71 1.0 0.0
04	0.38 0.25 0.0 0.0	0.38 0.29 0.13 0.0	0.38 0.33 0.25 0.0	0.38 0.38 0.38 0.0	0.38 0.45 0.5 0.0	0.38 0.53 0.63 0.0	0.38 0.61 0.75 0.0	0.38 0.68 0.88 0.0	0.38 0.76 1.0 0.0
05	0.5 0.33 0.0 0.0	0.5 0.37 0.13 0.0	0.5 0.41 0.25 0.0	0.5 0.46 0.38 0.0	0.5 0.5 0.5 0.0	0.5 0.58 0.63 0.0	0.5 0.65 0.75 0.0	0.5 0.73 0.88 0.0	0.5 0.81 1.0 0.0
06	0.63 0.41 0.0 0.0	0.63 0.45 0.13 0.0	0.63 0.5 0.25 0.0	0.63 0.54 0.38 0.0	0.63 0.58 0.5 0.0	0.63 0.63 0.63 0.0	0.63 0.7 0.75 0.0	0.63 0.78 0.88 0.0	0.63 0.86 1.0 0.0
07	0.75 0.49 0.0 0.0	0.75 0.53 0.13 0.0	0.75 0.58 0.25 0.0	0.75 0.62 0.38 0.0	0.75 0.66 0.5 0.0	0.75 0.71 0.63 0.0	0.75 0.75 0.75 0.0	0.75 0.83 0.88 0.0	0.75 0.9 1.0 0.0
08	0.88 0.57 0.0 0.0	0.88 0.62 0.13 0.0	0.88 0.66 0.25 0.0	0.88 0.7 0.38 0.0	0.88 0.75 0.5 0.0	0.88 0.79 0.63 0.0	0.88 0.83 0.75 0.0	0.88 0.88 0.88 0.0	0.88 0.95 1.0 0.0
09	1.0 0.66 0.0 0.0	1.0 0.7 0.13 0.0	1.0 0.74 0.25 0.0	1.0 0.78 0.38 0.0	1.0 0.83 0.5 0.0	1.0 0.87 0.63 0.0	1.0 0.91 0.75 0.0	1.0 0.96 0.88 0.0	1.0 1.0 1.0 0.0
10	0.0 0.0 0.0 0.0	0.08 0.0 0.13 0.0	0.16 0.0 0.25 0.0	0.23 0.0 0.38 0.0	0.31 0.0 0.5 0.0	0.39 0.0 0.63 0.0	0.47 0.0 0.75 0.0	0.55 0.0 0.88 0.0	0.63 0.0 1.0 0.0
11	0.07 0.13 0.0 0.0	0.13 0.13 0.13 0.0	0.2 0.13 0.25 0.0	0.28 0.13 0.38 0.0	0.36 0.13 0.5 0.0	0.44 0.13 0.63 0.0	0.52 0.13 0.75 0.0	0.59 0.13 0.88 0.0	0.67 0.13 1.0 0.0
12	0.15 0.25 0.0 0.0	0.2 0.25 0.13 0.0	0.25 0.25 0.25 0.0	0.33 0.25 0.38 0.0	0.41 0.25 0.5 0.0	0.48 0.25 0.63 0.0	0.56 0.25 0.75 0.0	0.64 0.25 0.88 0.0	0.72 0.25 1.0 0.0
13	0.22 0.38 0.0 0.0	0.27 0.38 0.13 0.0	0.32 0.38 0.25 0.0	0.38 0.38 0.38 0.0	0.45 0.38 0.5 0.0	0.53 0.38 0.63 0.0	0.61 0.38 0.75 0.0	0.69 0.38 0.88 0.0	0.77 0.38 1.0 0.0
14	0.29 0.5 0.0 0.0	0.34 0.5 0.13 0.0	0.4 0.5 0.25 0.0	0.45 0.5 0.38 0.0	0.5 0.5 0.5 0.0	0.58 0.5 0.63 0.0	0.66 0.5 0.75 0.0	0.73 0.5 0.88 0.0	0.81 0.5 1.0 0.0
15	0.37 0.63 0.0 0.0	0.42 0.63 0.13 0.0	0.47 0.63 0.25 0.0	0.52 0.63 0.38 0.0	0.57 0.63 0.5 0.0	0.63 0.63 0.63 0.0	0.7 0.63 0.75 0.0	0.78 0.63 0.88 0.0	0.86 0.63 1.0 0.0
16	0.44 0.75 0.0 0.0	0.49 0.75 0.13 0.0	0.54 0.75 0.25 0.0	0.59 0.75 0.38 0.0	0.65 0.75 0.5 0.0	0.7 0.75 0.63 0.0	0.75 0.75 0.75 0.0	0.83 0.75 0.88 0.0	0.91 0.75 1.0 0.0
17	0.51 0.88 0.0 0.0	0.56 0.88 0.13 0.0	0.62 0.88 0.25 0.0	0.67 0.88 0.38 0.0	0.72 0.88 0.5 0.0	0.77 0.88 0.63 0.0	0.82 0.88 0.75 0.0	0.88 0.88 0.88 0.0	0.95 0.88 1.0 0.0
18	0.59 1.0 0.0 0.0	0.64 1.0 0.13 0.0	0.69 1.0 0.25 0.0	0.74 1.0 0.38 0.0	0.79 1.0 0.5 0.0	0.84 1.0 0.63 0.0	0.9 1.0 0.75 0.0	0.95 1.0 0.88 0.0	1.0 1.0 1.0 0.0
19	0.0 0.0 0.0 0.0	0.13 0.0 0.03 0.0	0.25 0.0 0.07 0.0	0.38 0.0 0.1 0.0	0.5 0.0 0.14 0.0	0.63 0.0 0.17 0.0	0.75 0.0 0.2 0.0	0.88 0.0 0.24 0.0	1.0 0.0 0.27 0.0
20	0.0 0.13 0.02 0.0	0.13 0.13 0.13 0.0	0.25 0.13 0.16 0.0	0.38 0.13 0.19 0.0	0.5 0.13 0.23 0.0	0.63 0.13 0.26 0.0	0.75 0.13 0.29 0.0	0.88 0.13 0.33 0.0	1.0 0.13 0.36 0.0
21	0.0 0.25 0.04 0.0	0.13 0.25 0.14 0.0	0.25 0.25 0.25 0.0	0.38 0.25 0.28 0.0	0.5 0.25 0.32 0.0	0.63 0.25 0.35 0.0	0.75 0.25 0.39 0.0	0.88 0.25 0.42 0.0	1.0 0.25 0.45 0.0
22	0.0 0.38 0.05 0.0	0.13 0.38 0.16 0.0	0.25 0.38 0.27 0.0	0.38 0.38 0.38 0.0	0.5 0.38 0.41 0.0	0.63 0.38 0.44 0.0	0.75 0.38 0.48 0.0	0.88 0.38 0.51 0.0	1.0 0.38 0.54 0.0
23	0.0 0.5 0.07 0.0	0.13 0.5 0.18 0.0	0.25 0.5 0.29 0.0	0.38 0.5 0.39 0.0	0.5 0.5 0.5 0.0	0.63 0.5 0.53 0.0	0.75 0.5 0.57 0.0	0.88 0.5 0.6 0.0	1.0 0.5 0.64 0.0
24	0.0 0.63 0.09 0.0	0.13 0.63 0.2 0.0	0.25 0.63 0.3 0.0	0.38 0.63 0.41 0.0	0.5 0.63 0.52 0.0	0.63 0.63 0.63 0.0	0.75 0.63 0.66 0.0	0.88 0.63 0.69 0.0	1.0 0.63 0.73 0.0
25	0.0 0.75 0.11 0.0	0.13 0.75 0.21 0.0	0.25 0.75 0.32 0.0	0.38 0.75 0.43 0.0	0.5 0.75 0.54 0.0	0.63 0.75 0.64 0.0	0.75 0.75 0.75 0.0	0.88 0.75 0.78 0.0	1.0 0.75 0.82 0.0
26	0.0 0.88 0.12 0.0	0.13 0.88 0.23 0.0	0.25 0.88 0.34 0.0	0.38 0.88 0.45 0.0	0.5 0.88 0.55 0.0	0.63 0.88 0.66 0.0	0.75 0.88 0.77 0.0	0.88 0.88 0.88 0.0	1.0 0.88 0.91 0.0
27	0.0 1.0 0.14 0.0	0.13 1.0 0.25 0.0	0.25 1.0 0.36 0.0	0.38 1.0 0.46 0.0	0.5 1.0 0.57 0.0	0.63 1.0 0.68 0.0	0.75 1.0 0.79 0.0	0.88 1.0 0.89 0.0	1.0 1.0 1.0 0.0

	b	c	d	e	f	g	h	i	j
01	0.0 0.0 0.0 0.0	0.0 0.05 0.13 0.0	0.0 0.09 0.25 0.0	0.0 0.14 0.38 0.0	0.0 0.18 0.5 0.0	0.0 0.23 0.63 0.0	0.0 0.28 0.75 0.0	0.0 0.32 0.88 0.0	0.0 0.37 1.0 0.0
02	0.13 0.11 0.0 0.0	0.13 0.13 0.13 0.0	0.13 0.17 0.25 0.0	0.13 0.22 0.38 0.0	0.13 0.26 0.5 0.0	0.13 0.31 0.63 0.0	0.13 0.35 0.75 0.0	0.13 0.4 0.88 0.0	0.13 0.45 1.0 0.0
03	0.25 0.22 0.0 0.0	0.25 0.24 0.13 0.0	0.25 0.25 0.25 0.0	0.25 0.3 0.38 0.0	0.25 0.34 0.5 0.0	0.25 0.39 0.63 0.0	0.25 0.43 0.75 0.0	0.25 0.48 0.88 0.0	0.25 0.53 1.0 0.0
04	0.38 0.34 0.0 0.0	0.38 0.35 0.13 0.0	0.38 0.36 0.25 0.0	0.38 0.38 0.38 0.0	0.38 0.42 0.5 0.0	0.38 0.47 0.63 0.0	0.38 0.51 0.75 0.0	0.38 0.56 0.88 0.0	0.38 0.6 1.0 0.0
05	0.5 0.45 0.0 0.0	0.5 0.46 0.13 0.0	0.5 0.47 0.25 0.0	0.5 0.49 0.38 0.0	0.5 0.5 0.5 0.0	0.5 0.55 0.63 0.0	0.5 0.59 0.75 0.0	0.5 0.64 0.88 0.0	0.5 0.68 1.0 0.0
06	0.63 0.56 0.0 0.0	0.63 0.57 0.13 0.0	0.63 0.59 0.25 0.0	0.63 0.6 0.38 0.0	0.63 0.61 0.5 0.0	0.63 0.63 0.63 0.0	0.63 0.67 0.75 0.0	0.63 0.72 0.88 0.0	0.63 0.76 1.0 0.0
07	0.75 0.67 0.0 0.0	0.75 0.68 0.13 0.0	0.75 0.7 0.25 0.0	0.75 0.71 0.38 0.0	0.75 0.72 0.5 0.0	0.75 0.74 0.63 0.0	0.75 0.75 0.75 0.0	0.75 0.8 0.88 0.0	0.75 0.84 1.0 0.0
08	0.88 0.78 0.0 0.0	0.88 0.8 0.13 0.0	0.88 0.81 0.25 0.0	0.88 0.82 0.38 0.0	0.88 0.84 0.5 0.0	0.88 0.85 0.63 0.0	0.88 0.86 0.75 0.0	0.88 0.88 0.88 0.0	0.88 0.92 1.0 0.0
09	1.0 0.89 0.0 0.0	1.0 0.91 0.13 0.0	1.0 0.92 0.25 0.0	1.0 0.93 0.38 0.0	1.0 0.95 0.5 0.0	1.0 0.96 0.63 0.0	1.0 0.97 0.75 0.0	1.0 0.99 0.88 0.0	1.0 1.0 1.0 0.0
10	0.0 0.0 0.0 0.0	0.13 0.0 0.12 0.0	0.25 0.0 0.24 0.0	0.38 0.0 0.37 0.0	0.5 0.0 0.49 0.0	0.63 0.0 0.61 0.0	0.75 0.0 0.73 0.0	0.88 0.0 0.86 0.0	1.0 0.0 0.98 0.0
11	0.05 0.13 0.0 0.0	0.13 0.13 0.13 0.0	0.25 0.13 0.25 0.0	0.38 0.13 0.37 0.0	0.5 0.13 0.49 0.0	0.63 0.13 0.61 0.0	0.75 0.13 0.74 0.0	0.88 0.13 0.86 0.0	1.0 0.13 0.98 0.0
12	0.11 0.25 0.0 0.0	0.18 0.25 0.13 0.0	0.25 0.25 0.25 0.0	0.38 0.25 0.37 0.0	0.5 0.25 0.49 0.0	0.63 0.25 0.62 0.0	0.75 0.25 0.74 0.0	0.88 0.25 0.86 0.0	1.0 0.25 0.98 0.0
13	0.16 0.38 0.0 0.0	0.23 0.38 0.13 0.0	0.3 0.38 0.25 0.0	0.38 0.38 0.38 0.0	0.5 0.38 0.5 0.0	0.63 0.38 0.62 0.0	0.75 0.38 0.74 0.0	0.88 0.38 0.86 0.0	1.0 0.38 0.99 0.0
14	0.21 0.5 0.0 0.0	0.28 0.5 0.13 0.0	0.36 0.5 0.25 0.0	0.43 0.5 0.38 0.0	0.5 0.5 0.5 0.0	0.63 0.5 0.62 0.0	0.75 0.5 0.74 0.0	0.88 0.5 0.87 0.0	1.0 0.5 0.99 0.0
15	0.26 0.63 0.0 0.0	0.34 0.63 0.13 0.0	0.41 0.63 0.25 0.0	0.48 0.63 0.38 0.0	0.55 0.63 0.5 0.0	0.63 0.63 0.63 0.0	0.75 0.63 0.75 0.0	0.88 0.63 0.87 0.0	1.0 0.63 0.99 0.0
16	0.32 0.75 0.0 0.0	0.39 0.75 0.13 0.0	0.46 0.75 0.25 0.0	0.53 0.75 0.38 0.0	0.61 0.75 0.5 0.0	0.68 0.75 0.63 0.0	0.75 0.75 0.75 0.0	0.88 0.75 0.87 0.0	1.0 0.75 0.99 0.0
17	0.37 0.88 0.0 0.0	0.44 0.88 0.13 0.0	0.51 0.88 0.25 0.0	0.59 0.88 0.38 0.0	0.66 0.88 0.5 0.0	0.73 0.88 0.63 0.0	0.8 0.88 0.75 0.0	0.88 0.88 0.88 0.0	1.0 0.88 1.0 0.0
18	0.42 1.0 0.0 0.0	0.49 1.0 0.13 0.0	0.57 1.0 0.25 0.0	0.64 1.0 0.38 0.0	0.71 1.0 0.5 0.0	0.78 1.0 0.63 0.0	0.86 1.0 0.75 0.0	0.93 1.0 0.88 0.0	1.0 1.0 1.0 0.0
19	0.0 0.0 0.0 0.0	0.13 0.0 0.01 0.0	0.25 0.0 0.01 0.0	0.38 0.0 0.02 0.0	0.5 0.0 0.03 0.0	0.63 0.0 0.03 0.0	0.75 0.0 0.04 0.0	0.88 0.0 0.05 0.0	1.0 0.0 0.06 0.0
20	0.0 0.13 0.06 0.0	0.13 0.13 0.13 0.0	0.25 0.13 0.13 0.0	0.38 0.13 0.14 0.0	0.5 0.13 0.15 0.0	0.63 0.13 0.15 0.0	0.75 0.13 0.16 0.0	0.88 0.13 0.17 0.0	1.0 0.13 0.17 0.0
21	0.0 0.25 0.12 0.0	0.13 0.25 0.19 0.0	0.25 0.25 0.25 0.0	0.38 0.25 0.26 0.0	0.5 0.25 0.26 0.0	0.63 0.25 0.27 0.0	0.75 0.25 0.28 0.0	0.88 0.25 0.28 0.0	1.0 0.25 0.29 0.0
22	0.0 0.38 0.18 0.0	0.13 0.38 0.25 0.0	0.25 0.38 0.31 0.0	0.38 0.38 0.38 0.0	0.5 0.38 0.38 0.0	0.63 0.38 0.39 0.0	0.75 0.38 0.4 0.0	0.88 0.38 0.4 0.0	1.0 0.38 0.41 0.0
23	0.0 0.5 0.24 0.0	0.13 0.5 0.31 0.0	0.25 0.5 0.37 0.0	0.38 0.5 0.44 0.0	0.5 0.5 0.5 0.0	0.63 0.5 0.51 0.0	0.75 0.5 0.51 0.0	0.88 0.5 0.52 0.0	1.0 0.5 0.53 0.0
24	0.0 0.63 0.3 0.0	0.13 0.63 0.37 0.0	0.25 0.63 0.43 0.0	0.38 0.63 0.5 0.0	0.5 0.63 0.56 0.0	0.63 0.63 0.63 0.0	0.75 0.63 0.63 0.0	0.88 0.63 0.64 0.0	1.0 0.63 0.65 0.0
25	0.0 0.75 0.36 0.0	0.13 0.75 0.43 0.0	0.25 0.75 0.49 0.0	0.38 0.75 0.56 0.0	0.5 0.75 0.62 0.0	0.63 0.75 0.69 0.0	0.75 0.75 0.75 0.0	0.88 0.75 0.76 0.0	1.0 0.75 0.76 0.0
26	0.0 0.88 0.42 0.0	0.13 0.88 0.49 0.0	0.25 0.88 0.55 0.0	0.38 0.88 0.62 0.0	0.5 0.88 0.68 0.0	0.63 0.88 0.75 0.0	0.75 0.88 0.81 0.0	0.88 0.88 0.88 0.0	1.0 0.88 0.88 0.0
27	0.0 1.0 0.48 0.0	0.13 1.0 0.55 0.0	0.25 1.0 0.61 0.0	0.38 1.0 0.68 0.0	0.5 1.0 0.74 0.0	0.63 1.0 0.81 0.0	0.75 1.0 0.87 0.0	0.88 1.0 0.94 0.0	1.0 1.0 1.0 0.0

	k	***LAB*cmyn’****		
01	1.0 1.0 1.0 0.0	1.0 1.0 1.0 0.0	1.0 1.0 1.0 0.0	1.0 1.0 1.0 0.0
02	0.88 0.88 0.88 0.0	0.88 0.88 0.88 0.0	0.88 0.88 0.88 0.0	0.88 0.88 0.88 0.0
03	0.75 0.75 0.75 0.0	0.75 0.75 0.75 0.0	0.75 0.75 0.75 0.0	0.75 0.75 0.75 0.0
04	0.63 0.63 0.63 0.0	0.63 0.63 0.63 0.0	0.63 0.63 0.63 0.0	0.63 0.63 0.63 0.0
05	0.5 0.5 0.5 0.0	0.5 0.5 0.5 0.0	0.5 0.5 0.5 0.0	0.5 0.5 0.5 0.0
06	0.38 0.38 0.38 0.0	0.38 0.38 0.38 0.0	0.38 0.38 0.38 0.0	0.38 0.38 0.38 0.0
07	0.25 0.25 0.25 0.0	0.25 0.25 0.25 0.0	0.25 0.25 0.25 0.0	0.25 0.25 0.25 0.0
08	0.13 0.13 0.13 0.0	0.13 0.13 0.13 0.0	0.13 0.13 0.13 0.0	0.13 0.13 0.13 0.0
09	0.0 0.0 0.0 0.0	0.0 0.0 0.0 0.0	0.0 0.0 0.0 0.0	0.0 0.0 0.0 0.0
10	1.0 1.0 1.0 0.0	1.0 1.0 1.0 0.0	1.0 1.0 1.0 0.0	1.0 1.0 1.0 0.0
11	0.93 0.93 0.93 0.0	0.93 0.93 0.93 0.0	0.93 0.93 0.93 0.0	0.93 0.93 0.93 0.0
12	0.87 0.87 0.87 0.0	0.87 0.87 0.87 0.0	0.87 0.87 0.87 0.0	0.87 0.87 0.87 0.0
13	0.8 0.8 0.8 0.0	0.8 0.8 0.8 0.0	0.8 0.8 0.8 0.0	0.8 0.8 0.8 0.0
14	0.73 0.73 0.73 0.0	0.73 0.73 0.73 0.0	0.73 0.73 0.73 0.0	0.73 0.73 0.73 0.0
15	0.67 0.67 0.67 0.0	0.67 0.67 0.67 0.0	0.67 0.67 0.67 0.0	0.67 0.67 0.67 0.0
16	0.6 0.6 0.6 0.0	0.6 0.6 0.6 0.0	0.6 0.6 0.6 0.0	0.6 0.6 0.6 0.0
17	0.53 0.53 0.53 0.0	0.53 0.53 0.53 0.0	0.53 0.53 0.53 0.0	0.53 0.53 0.53 0.0
18	0.47 0.47 0.47 0.0	0.47 0.47 0.47 0.0	0.47 0.47 0.47 0.0	0.47 0.47 0.47 0.0
19	0.4 0.4 0.4 0.0	0.4 0.4 0.4 0.0	0.4 0.4 0.4 0.0	0.4 0.4 0.4 0.0
20	0.33 0.33 0.33 0.0	0.33 0.33 0.33 0.0	0.33 0.33 0.33 0.0	0.33 0.33 0.33 0.0
21	0.27 0.27 0.27 0.0	0.27 0.27 0.27 0.0	0.27 0.27 0.27 0.0	0.27 0.27 0.27 0.0
22	0.2 0.2 0.2 0.0	0.2 0.2 0.2 0.0	0.2 0.2 0.2 0.0	0.2 0.2 0.2 0.0
23	0.13 0.13 0.13 0.0	0.13 0.13 0.13 0.0	0.13 0.13 0.13 0.0	0.13 0.13 0.13 0.0
24	0.07 0.07 0.07 0.0	0.07 0.07 0.07 0.0	0.07 0.07 0.07 0.0	0.07 0.07 0.07 0.0
25	0.0 0.0 0.0 0.0	0.0 0.0 0.0 0.0	0.0 0.0 0.0 0.0	0.0 0.0 0.0 0.0
26	1.0 1.0 1.0 0.0	0.0 1.0 0.82 0.0	0.0 0.12 1.0 0.0	1.0 0.0 0.7 0.0
27	0.0 0.0 0.0 0.0	1.0 0.18 0.0 0.0	0.91 1.0 0.0 0.0	0.26 1.0 0.0 0.0

% olv*_8bit, 9x9x9 grid

255	255	255	255	255	255	255	255	255	255	255	255	255	255	255	255	255	255	255	255	255	255	255	255	255	255	255
223	249	255	226	223	255	247	223	255	223	242	255	231	223	255	252	223	255	223	234	255	236	223	255	255	223	250
191	244	255	197	191	255	239	191	255	191	228	255	207	191	255	249	191	255	191	213	255	218	191	255	255	191	246
159	238	255	168	159	255	230	159	255	159	215	255	183	159	255	246	159	255	159	192	255	199	159	255	255	159	241
128	232	255	139	128	255	222	128	255	128	202	255	160	128	255	243	128	255	128	171	255	180	128	255	255	128	237
96	227	255	110	96	255	214	96	255	96	189	255	136	96	255	240	96	255	96	151	255	162	96	255	255	96	232
64	221	255	81	64	255	206	64	255	64	175	255	112	64	255	237	64	255	64	130	255	143	64	255	255	64	228
32	215	255	52	32	255	197	32	255	32	162	255	88	32	255	234	32	255	32	109	255	124	32	255	255	32	223
0	210	255	22	0	255	189	0	255	0	149	255	64	0	255	231	0	255	0	88	255	106	0	255	255	0	219
255	223	229	255	251	223	223	255	233	255	227	223	248	255	223	223	255	239	255	235	223	235	255	223	223	255	246
223	223	223	223	223	223	223	223	223	223	223	223	223	223	223	223	223	223	223	223	223	223	223	223	223	223	223
191	217	223	194	191	223	215	191	223	191	210	223	199	191	223	220	191	223	191	202	223	204	191	223	223	191	219
159	212	223	165	159	223	207	159	223	159	197	223	175	159	223	217	159	223	159	181	223	186	159	223	223	159	214
128	206	223	136	128	223	198	128	223	128	183	223	152	128	223	214	128	223	128	160	223	167	128	223	223	128	209
96	200	223	107	96	223	190	96	223	96	170	223	128	96	223	211	96	223	96	140	223	149	96	223	223	96	205
64	195	223	78	64	223	182	64	223	64	157	223	104	64	223	208	64	223	64	119	223	130	64	223	223	64	200
32	189	223	49	32	223	174	32	223	32	143	223	80	32	223	205	32	223	32	98	223	111	32	223	223	32	196
0	184	223	20	0	223	166	0	223	0	130	223	56	0	223	202	0	223	0	77	223	93	0	223	223	0	191
255	191	203	255	247	191	191	255	210	255	200	191	241	255	191	191	255	224	255	216	191	215	255	191	191	255	238
223	191	197	223	219	191	191	223	201	223	196	191	216	223	191	191	223	208	223	204	191	203	223	191	191	223	214
191	191	191	191	191	191	191	191	191	191	191	191	191	191	191	191	191	191	191	191	191	191	191	191	191	191	191
159	186	191	162	159	191	183	159	191	159	178	191	167	159	191	188	159	191	159	170	191	173	159	191	191	159	187
128	180	191	133	128	191	175	128	191	128	165	191	144	128	191	185	128	191	128	149	191	154	128	191	191	128	182
96	174	191	104	96	191	167	96	191	96	151	191	120	96	191	182	96	191	96	129	191	135	96	191	191	96	178
64	169	191	75	64	191	158	64	191	64	138	191	96	64	191	179	64	191	64	108	191	117	64	191	191	64	173
32	163	191	46	32	191	150	32	191	32	125	191	72	32	191	176	32	191	32	87	191	98	32	191	191	32	168
0	157	191	17	0	191	142	0	191	0	112	191	48	0	191	173	0	191	0	66	191	79	0	191	191	0	164
255	159	176	255	244	159	159	255	188	255	172	159	234	255	159	159	255	208	255	196	159	195	255	159	159	255	229
223	159	171	223	215	159	159	223	178	223	168	159	209	223	159	159	223	192	223	184	159	183	223	159	159	223	206
191	159	165	191	187	159	159	191	169	191	164	159	184	191	159	159	191	176	191	172	159	171	191	159	159	191	183
159	159	159	159	159	159	159	159	159	159	159	159	159	159	159	159	159	159	159	159	159	159	159	159	159	159	159
128	154	159	130	128	159	151	128	159	128	146	159	136	128	159	156	128	159	128	138	159	141	128	159	159	128	155
96	148	159	101	96	159	143	96	159	96	133	159	112	96	159	153	96	159	96	118	159	122	96	159	159	96	150
64	142	159	72	64	159	135	64	159	64	120	159	88	64	159	150	64	159	64	97	159	103	64	159	159	64	146
32	137	159	43	32	159	126	32	159	32	106	159	64	32	159	147	32	159	32	76	159	85	32	159	159	32	141
0	131	159	14	0	159	118	0	159	0	93	159	40	0	159	144	0	159	0	55	159	66	0	159	159	0	137
255	128	150	255	240	128	128	255	165	255	145	128	227	255	128	128	255	193	255	177	128	175	255	128	128	255	220
223	128	145	223	212	128	128	223	156	223	141	128	202	223	128	128	223	177	223	164	128	163	223	128	128	223	197
191	128	139	191	184	128	128	191	146	191	136	128	177	191	128	128	191	160	191	152	128	151	191	128	128	191	174
159	128	133	159	156	128	128	159	137	159	132	128	152	159	128	128	159	144	159	140	128	139	159	128	128	159	151
128	128	128	128	128	128	128	128	128	128	128	128	128	128	128	128	128	128	128	128	128	128	128	128	128	128	128
96	122	128	98	96	128	119	96	128	96	114	128	104	96	128	124	96	128	96	107	128	109	96	128	128	96	123
64	116	128	69	64	128	111	64	128	64	101	128	80	64	128	121	64	128	64	86	128	90	64	128	128	64	118
32	111	128	40	32	128	103	32	128	32	88	128	56	32	128	118	32	128	32	65	128	72	32	128	128	32	114
0	105	128	11	0	128	95	0	128	0	74	128	32	0	128	115	0	128	0	44	128	53	0	128	128	0	109
255	96	124	255	236	96	96	255	143	255	117	96	220	255	96	96	255	177	255	157	96	155	255	96	96	255	212
223	96	118	223	208	96	96	223	134	223	113	96	195	223	96	96	223	161	223	145	96	143	223	96	96	223	189
191	96	113	191	180	96	96	191	124	191	109	96	170	191	96	96	191	145	191	132	96	131	191	96	96	191	165
159	96	107	159	152	96	96	159	115	159	104	96	145	159	96	96	159	128	159	120	96	120	159	96	96	159	142
128	96	101	128	124	96	96	128	105	128	100	96	121	128	96	96	128	112	128	108	96	108	128	96	96	128	119
96	96	96	96	96	96	96	96	96	96	96	96	96	96	96	96	96	96	96	96	96	96	96	96	96	96	96
64	90	96	67	64	96	87	64	96	64	82	96	72	64	96	93	64	96	64	75	96	77	64	96	96	64	91
32	84	96	37	32	96	79	32	96	32	69	96	48	32	96	90	32	96	32	54	96	58	32	96	96	32	87
0	79	96	8	0	96	71	0	96	0	56	96	24	0	96	87	0	96	0	33	96	40	0	96	96	0	82
255	64	98	255	232	64	64	255	121	255	90	64	213	255	64	64	255	162	255	137	64	135	255	64	64	255	203
223	64	92	223	204	64	64	223	111	223	86	64	188	223	64	64	223	146	223	125	64	123	223	64	64	223	180
191	64	86	191	176	64	64	191	102	191	81	64	163	191	64	64	191	129	191	113	64	112	191	64	64	191	157
159	64	81	159	148	64	64	159	92	159	77	64	138	159	64	64	159	113	159	101	64	100	159	64	64	159	133
128	64	75	128	120	64	64	128	83	128	72	64	114	128	64	64	128	96	128	88	64	88	128	64	64	128	110
96	64	69	96	92	64	64	96	73	96	68	64	89	96	64	64	96	80	96	76	64	76	96	64	64	96	87
64	64	64	64	64	64	64	64	64	64	64	64	64	64	64	64	64	64	64	64	64	64	64	64	64	64	64
32	58	64	35	32	64	56	32	64	32	50	64	40	32	64	61	32	64	32	43	64	45	32	64	64	32	59
0	52	64	6	0	64	47	0	64	0	37	64	16	0	64	58	0	64	0	22	64	26	0	64	64	0	55
255	32	72	255	228	32	32	255	98	255	62	32	206	255	32	32	255	146	255	118	32	115	255	32	32	255	194
223	32	66	223	200	32	32	223	89	223	58	32	181	223	32	32	223	130	223	105	32	104	223	32	32	223	171
191	32	60	191	172	32	32	191	79	191	54	32	156	191	32	32	191	114	191	93	32	92	191	32	32	191	148
159	32	55	159	144	32	32	159	70	159	49	32	132	159	32	32	159	97	159	81	32	80	159	32	32	159	125
128	32	49	128	116	32	32	128	60	128	45	32	107	128	32	32	128	81	128	69	32	68	128	32	32	128	102
96	32	43	96	88	32	32	96	51	96	41	32	82	96	32	32	96	65	96	56	32	56	96	32	32	96	78
64	32	38	64	60	32	32	64	41	64	36	32	57	64	32	32	64	48	64	44	32	44	64	32	32	64	55
32	32	32	32	32	32	32	32	32	32	32	32	32	32	32	32	32	32	32	32	32	32	32	32	32	32	32
0	26	32	3	0	32	24	0	32	0	19	32	8	0	32	29	0	32	0	11	32	13	0	32	32	0	27
255	0	45	255	224	0	0	255	76	255	35	0	199	255	0	0	255	131	255	98	0	96	255	0	0	255	186
223	0	40	223	196	0	0	223	66	223	31	0	174	223	0	0	223	114	223	86	0	84	223	0	0	223	163
191	0	34	191	168	0	0	191	57	191	26	0	149	191	0	0	191	98	191	74	0	72	191	0	0	191	139
159	0	28	159	140	0	0	159	47	159	22	0	125	159	0	0	159	82	159	61	0	60	159	0	0	159	116
128	0	23	128	112	0	0	128	38	128	17	0	100	128	0	0	128	65	128	49	0	48	128	0	0	128	93
96	0	17	96	84	0	0	96	28	96	13	0	75	96	0	0	96	49	96	37	0	36	96	0	0	96	70
64	0	11	64	56	0	0	64	19	64	9	0	50	64	0	0	64	33	64	25	0	24	64	0	0	64	46
32	0	6	32	28	0	0	32	9	32	4	0	25	32	0	0	32	16	32	12	0	12	32	0	0	32	23
0	0	0	0	0	0	0	0	0	0	0	0	0	0	0	0	0	0	0	0	0	0	0	0	0	0	0

% olv*_8bit, 9x9x9 grid

255	255	255	255	255	255	255	255	255	0	0	0	0	0	0	0	0	0			
223	226	255	242	223	255	255	223	240	32	32	32	17	17	17	255	255	255			
191	198	255	228	191	255	255	191	224	64	64	64	34	34	34	255	0	45			
159	169	255	215	159	255	255	159	209	96	96	96	51	51	51	0	210	255			
128	141	255	201	128	255	255	128	194	128	128	128	68	68	68	255	224	0			
96	112	255	188	96	255	255	96	178	159	159	159	85	85	85	22	0	255			
64	84	255	174	64	255	255	64	163	191	191	191	102	102	102	0	255	76			
32	55	255	161	32	255	255	32	147	223	223	223	119	119	119	189	0	255			
0	27	255	147	0	255	255	0	132	255	255	255	136	136	136						
255	243	223	223	255	224	223	255	253	0	0	0	153	153	153						
223	223	223	223	223	223	223	223	223	32	32	32	170	170	170						
191	195	223	210	191	223	223	191	208	64	64	64	187	187	187						
159	166	223	196	159	223	223	159	192	96	96	96	204	204	204						
128	138	223	183	128	223	223	128	177	128	128	128	221	221	221						
96	109	223	169	96	223	223	96	162	159	159	159	238	238	238						
64	81	223	156	64	223	223	64	146	191	191	191	255	255	255						
32	52	223	142	32	223	223	32	131	223	223	223	0	0	0						
0	24	223	129	0	223	223	0	116	255	255	255	17	17	17						
255	232	191	191	255	193	191	255	251	0	0	0	34	34	34						
223	211	191	191	223	192	191	223	221	32	32	32	51	51	51						
191	191	191	191	191	191	191	191	191	64	64	64	68	68	68						
159	163	191	178	159	191	191	159	176	96	96	96	85	85	85						
128	134	191	164	128	191	191	128	161	128	128	128	102	102	102						
96	106	191	151	96	191	191	96	145	159	159	159	119	119	119						
64	77	191	137	64	191	191	64	130	191	191	191	136	136	136						
32	49	191	124	32	191	191	32	114	223	223	223	153	153	153						
0	20	191	111	0	191	191	0	99	255	255	255	170	170	170						
255	220	159	159	255	161	159	255	250	0	0	0	187	187	187						
223	200	159	159	223	161	159	223	220	32	32	32	204	204	204						
191	180	159	159	191	160	159	191	189	64	64	64	221	221	221						
159	159	159	159	159	159	159	159	159	96	96	96	238	238	238						
128	131	159	146	128	159	159	128	144	128	128	128	255	255	255						
96	102	159	132	96	159	159	96	129	159	159	159	0	0	0						
64	74	159	119	64	159	159	64	113	191	191	191	17	17	17						
32	45	159	106	32	159	159	32	98	223	223	223	34	34	34						
0	17	159	92	0	159	159	0	83	255	255	255	51	51	51						
255	208	128	128	255	130	128	255	248				68	68	68						
223	188	128	128	223	130	128	223	218				85	85	85						
191	168	128	128	191	129	128	191	188				102	102	102						
159	148	128	128	159	128	128	159	158				119	119	119						
128	128	128	128	128	128	128	128	128				136	136	136						
96	99	128	114	96	128	128	96	112				153	153	153						
64	70	128	101	64	128	128	64	97				170	170	170						
32	42	128	87	32	128	128	32	81				187	187	187						
0	13	128	74	0	128	128	0	66				204	204	204						
255	196	96	96	255	99	96	255	246				221	221	221						
223	176	96	96	223	98	96	223	216				238	238	238						
191	156	96	96	191	98	96	191	186				255	255	255						
159	136	96	96	159	97	96	159	156				0	0	0						
128	116	96	96	128	96	96	128	126				17	17	17						
96	96	96	96	96	96	96	96	96				34	34	34						
64	67	96	82	64	96	96	64	80				51	51	51						
32	39	96	69	32	96	96	32	65				68	68	68						
0	10	96	55	0	96	96	0	50				85	85	85						
255	185	64	64	255	68	64	255	244				102	102	102						
223	165	64	64	223	67	64	223	214				119	119	119						
191	144	64	64	191	67	64	191	184				136	136	136						
159	124	64	64	159	66	64	159	154				153	153	153						
128	104	64	64	128	65	64	128	124				170	170	170						
96	84	64	64	96	64	64	96	94				187	187	187						
64	64	64	64	64	64	64	64	64				204	204	204						
32	35	64	50	32	64	64	32	48				221	221	221						
0	7	64	37	0	64	64	0	33				238	238	238						
255	173	32	32	255	37	32	255	243				255	255	255						
223	153	32	32	223	36	32	223	213												
191	133	32	32	191	35	32	191	182												
159	113	32	32	159	35	32	159	152												
128	92	32	32	128	34	32	128	122												
96	72	32	32	96	33	32	96	92												
64	52	32	32	64	33	32	64	62												
32	32	32	32	32	32	32	32	32												
0	3	32	18	0	32	32	0	17												
255	161	0	0	255	6	0	255	241												
223	141	0	0	223	5	0	223	211												
191	121	0	0	191	4	0	191	181												
159	101	0	0	159	3	0	159	151												
128	81	0	0	128	3	0	128	120												
96	60	0	0	96	2	0	96	90												
64	40	0	0	64	1	0	64	60												
32	20	0	0	32	1	0	32	30												
0	0	0	0	0	0	0	0	0												

%LAB*a,CIE	O:49.0 58.1 37.6	Y:89.7 -15.7 85.6	L:59.8 -53.3 39.7	C:56.3 -36.8 -18.6	V:40.4 -4.3 -41.7	M:49.0 65.0 -10.2	N:18.8 0.0 0.0	W:93.2 0.0 0.0
93.2 0.0 0.0	93.2 0.0 0.0	93.2 0.0 0.0	93.2 0.0 0.0	93.2 0.0 0.0	93.2 0.0 0.0	93.2 0.0 0.0	93.2 0.0 0.0	93.2 0.0 0.0
88.2 -3.8 -2.9	86.7 0.1 -4.9	87.2 4.7 -2.8	87.7 -2.9 -3.5	86.8 1.3 -4.4	87.5 6.5 -2.0	87.3 -2.0 -4.2	86.9 2.3 -3.9	87.7 8.0 -0.4
83.2 -7.6 -5.8	80.1 0.3 -9.8	81.3 9.3 -5.7	82.3 -5.8 -7.1	80.4 2.5 -8.8	81.7 13.0 -4.0	81.4 -4.0 -8.3	80.7 4.6 -7.9	82.1 16.0 -0.8
78.2 -11.5 -8.6	73.6 0.4 -14.7	75.3 14.0 -8.5	76.8 -8.7 -10.6	74.1 3.8 -13.2	76.0 19.5 -6.0	75.5 -6.0 -12.5	74.4 6.8 -11.8	76.6 24.0 -1.2
73.2 -15.3 -11.5	67.1 0.6 -19.6	69.4 18.7 -11.4	71.4 -11.6 -14.1	67.7 5.0 -17.6	70.3 26.0 -8.0	69.6 -8.0 -16.7	68.2 9.1 -15.7	71.1 32.0 -1.7
68.2 -19.1 -14.4	60.6 0.7 -24.5	63.4 23.3 -14.2	66.0 -14.5 -17.7	61.3 6.3 -22.0	64.6 32.5 -10.1	63.8 -10.0 -20.8	61.9 11.4 -19.6	65.6 40.0 -2.1
63.2 -22.9 -17.3	54.1 0.9 -29.4	57.5 28.0 -17.1	60.5 -17.4 -21.2	54.9 7.5 -26.4	58.8 39.0 -12.1	57.9 -12.0 -25.0	55.7 13.7 -23.6	60.0 48.0 -2.5
58.2 -26.7 -20.1	47.6 1.0 -34.3	51.5 32.7 -19.9	55.1 -20.3 -24.7	48.5 8.8 -30.7	53.1 45.5 -14.1	52.0 -14.0 -29.2	49.4 16.0 -27.5	54.5 56.0 -2.9
53.2 -30.6 -23.0	41.1 1.2 -39.2	45.6 37.3 -22.8	49.6 -23.2 -28.3	42.2 10.0 -35.1	47.4 52.1 -16.1	46.1 -16.0 -33.4	43.2 18.3 -31.4	49.0 64.0 -3.3
87.7 7.4 3.5	91.9 -0.4 9.7	88.8 -5.8 1.9	88.3 6.1 5.5	91.7 -3.3 9.1	88.7 -5.4 0.4	89.4 4.1 6.8	90.2 -5.2 6.8	88.7 -5.0 -0.8
83.9 0.0 0.0	83.9 0.0 0.0	83.9 0.0 0.0	83.9 0.0 0.0	83.9 0.0 0.0	83.9 0.0 0.0	83.9 0.0 0.0	83.9 0.0 0.0	83.9 0.0 0.0
78.9 -3.8 -2.9	77.4 0.1 -4.9	77.9 4.7 -2.8	78.4 -2.9 -3.5	77.5 1.3 -4.4	78.2 6.5 -2.0	78.0 -2.0 -4.2	77.6 2.3 -3.9	78.4 8.0 -0.4
73.9 -7.6 -5.8	70.9 0.3 -9.8	72.0 9.3 -5.7	73.0 -5.8 -7.1	71.1 2.5 -8.8	72.4 13.0 -4.0	72.1 -4.0 -8.3	71.4 4.6 -7.9	72.8 16.0 -0.8
68.9 -11.5 -8.6	64.3 0.4 -14.7	66.0 14.0 -8.5	67.5 -8.7 -10.6	64.8 3.8 -13.2	66.7 19.5 -6.0	66.2 -6.0 -12.5	65.1 6.8 -11.8	67.3 24.0 -1.2
63.9 -15.3 -11.5	57.8 0.6 -19.6	60.1 18.7 -11.4	62.1 -11.6 -14.1	58.4 5.0 -17.6	61.0 26.0 -8.0	60.3 -8.0 -16.7	58.9 9.1 -15.7	61.8 32.0 -1.7
58.9 -19.1 -14.4	51.3 0.7 -24.5	54.1 23.3 -14.2	56.7 -14.5 -17.7	52.0 6.3 -22.0	55.3 32.5 -10.1	54.5 -10.0 -20.8	52.6 11.4 -19.6	56.3 40.0 -2.1
53.9 -22.9 -17.3	44.8 0.9 -29.4	48.2 28.0 -17.1	51.2 -17.4 -21.2	45.6 7.5 -26.4	49.5 39.0 -12.1	48.6 -12.0 -25.0	46.4 13.7 -23.6	50.8 48.0 -2.5
48.9 -26.7 -20.1	38.3 1.0 -34.3	42.2 32.7 -19.9	45.8 -20.3 -24.7	39.2 8.8 -30.7	43.8 45.5 -14.1	42.7 -14.0 -29.2	40.1 16.0 -27.5	45.2 56.0 -2.9
82.1 14.9 7.1	90.6 -0.8 19.3	84.5 -11.6 3.7	83.5 12.1 11.0	90.2 -6.5 18.2	84.3 -10.7 0.8	85.6 8.2 13.5	87.2 -10.3 13.6	84.1 -10.0 -1.7
78.4 7.4 3.5	82.6 -0.4 9.7	79.5 -5.8 1.9	79.0 6.1 5.5	82.4 -3.3 9.1	79.4 -5.4 0.4	80.1 4.1 6.8	80.9 -5.2 6.8	79.4 -5.0 -0.8
74.6 0.0 0.0	74.6 0.0 0.0	74.6 0.0 0.0	74.6 0.0 0.0	74.6 0.0 0.0	74.6 0.0 0.0	74.6 0.0 0.0	74.6 0.0 0.0	74.6 0.0 0.0
69.6 -3.8 -2.9	68.1 0.1 -4.9	68.6 4.7 -2.8	69.1 -2.9 -3.5	68.2 1.3 -4.4	68.9 6.5 -2.0	68.7 -2.0 -4.2	68.3 2.3 -3.9	69.1 8.0 -0.4
64.6 -7.6 -5.8	61.6 0.3 -9.8	62.7 9.3 -5.7	63.7 -5.8 -7.1	61.8 2.5 -8.8	63.1 13.0 -4.0	62.8 -4.0 -8.3	62.1 4.6 -7.9	63.5 16.0 -0.8
59.6 -11.5 -8.6	55.0 0.4 -14.7	56.7 14.0 -8.5	58.2 -8.7 -10.6	55.5 3.8 -13.2	57.4 19.5 -6.0	56.9 -6.0 -12.5	55.8 6.8 -11.8	58.0 24.0 -1.2
54.6 -15.3 -11.5	48.5 0.6 -19.6	50.8 18.7 -11.4	52.8 -11.6 -14.1	49.1 5.0 -17.6	51.7 26.0 -8.0	51.0 -8.0 -16.7	49.6 9.1 -15.7	52.5 32.0 -1.7
49.6 -19.1 -14.4	42.0 0.7 -24.5	44.8 23.3 -14.2	47.4 -14.5 -17.7	42.7 6.3 -22.0	46.0 32.5 -10.1	45.2 -10.0 -20.8	43.3 11.4 -19.6	47.0 40.0 -2.1
44.6 -22.9 -17.3	35.5 0.9 -29.4	38.9 28.0 -17.1	41.9 -17.4 -21.2	36.3 7.5 -26.4	40.2 39.0 -12.1	39.3 -12.0 -25.0	37.1 13.7 -23.6	41.5 48.0 -2.5
76.6 22.3 10.6	89.3 -1.2 29.0	80.1 -17.4 5.6	78.6 18.2 16.5	88.8 -9.8 27.3	79.8 -16.1 1.2	81.9 12.2 20.3	84.3 -15.5 20.4	79.6 -15.1 -2.5
72.8 14.9 7.1	81.3 -0.8 19.3	75.2 -11.6 3.7	74.2 12.1 11.0	80.9 -6.5 18.2	75.0 -10.7 0.8	76.3 8.2 13.5	77.9 -10.3 13.6	74.8 -10.0 -1.7
69.1 7.4 3.5	73.3 -0.4 9.7	70.2 -5.8 1.9	69.7 6.1 5.5	73.1 -3.3 9.1	70.1 -5.4 0.4	70.8 4.1 6.8	71.6 -5.2 6.8	70.1 -5.0 -0.8
65.3 0.0 0.0	65.3 0.0 0.0	65.3 0.0 0.0	65.3 0.0 0.0	65.3 0.0 0.0	65.3 0.0 0.0	65.3 0.0 0.0	65.3 0.0 0.0	65.3 0.0 0.0
60.3 -3.8 -2.9	58.8 0.1 -4.9	59.3 4.7 -2.8	59.8 -2.9 -3.5	58.9 1.3 -4.4	59.6 6.5 -2.0	59.4 -2.0 -4.2	59.0 2.3 -3.9	59.8 8.0 -0.4
55.3 -7.6 -5.8	52.3 0.3 -9.8	53.4 9.3 -5.7	54.4 -5.8 -7.1	52.5 2.5 -8.8	53.8 13.0 -4.0	53.5 -4.0 -8.3	52.8 4.6 -7.9	54.2 16.0 -0.8
50.3 -11.5 -8.6	45.7 0.4 -14.7	47.4 14.0 -8.5	48.9 -8.7 -10.6	46.2 3.8 -13.2	48.1 19.5 -6.0	47.6 -6.0 -12.5	46.5 6.8 -11.8	48.7 24.0 -1.2
45.3 -15.3 -11.5	39.2 0.6 -19.6	41.5 18.7 -11.4	43.5 -11.6 -14.1	39.8 5.0 -17.6	42.4 26.0 -8.0	41.7 -8.0 -16.7	40.3 9.1 -15.7	43.2 32.0 -1.7
40.3 -19.1 -14.4	32.7 0.7 -24.5	35.5 23.3 -14.2	38.1 -14.5 -17.7	33.4 6.3 -22.0	36.7 32.5 -10.1	35.9 -10.0 -20.8	34.0 11.4 -19.6	37.7 40.0 -2.1
71.1 29.7 14.2	88.0 -1.6 38.7	75.8 -23.1 7.4	73.7 24.2 21.9	87.3 -13.1 36.4	75.4 -21.5 1.5	78.1 16.3 27.1	81.3 -20.7 27.2	75.1 -20.1 -3.4
67.3 22.3 10.6	80.0 -1.2 29.0	70.8 -17.4 5.6	69.3 18.2 16.5	79.5 -9.8 27.3	70.5 -16.1 1.2	72.6 12.2 20.3	75.0 -15.5 20.4	70.3 -15.1 -2.5
63.5 14.9 7.1	72.0 -0.8 19.3	65.9 -11.6 3.7	64.9 12.1 11.0	71.6 -6.5 18.2	65.7 -10.7 0.8	67.0 8.2 13.5	68.6 -10.3 13.6	65.5 -10.0 -1.7
59.8 7.4 3.5	64.0 -0.4 9.7	60.9 -5.8 1.9	60.4 6.1 5.5	63.8 -3.3 9.1	60.8 -5.4 0.4	61.5 4.1 6.8	62.3 -5.2 6.8	60.8 -5.0 -0.8
56.0 0.0 0.0	56.0 0.0 0.0	56.0 0.0 0.0	56.0 0.0 0.0	56.0 0.0 0.0	56.0 0.0 0.0	56.0 0.0 0.0	56.0 0.0 0.0	56.0 0.0 0.0
51.0 -3.8 -2.9	49.5 0.1 -4.9	50.0 4.7 -2.8	50.5 -2.9 -3.5	49.6 1.3 -4.4	50.3 6.5 -2.0	50.1 -2.0 -4.2	49.7 2.3 -3.9	50.5 8.0 -0.4
46.0 -7.6 -5.8	43.0 0.3 -9.8	44.1 9.3 -5.7	45.1 -5.8 -7.1	43.2 2.5 -8.8	44.5 13.0 -4.0	44.2 -4.0 -8.3	43.5 4.6 -7.9	44.9 16.0 -0.8
41.0 -11.5 -8.6	36.4 0.4 -14.7	38.1 14.0 -8.5	39.6 -8.7 -10.6	36.9 3.8 -13.2	38.8 19.5 -6.0	38.3 -6.0 -12.5	37.2 6.8 -11.8	39.4 24.0 -1.2
36.0 -15.3 -11.5	29.9 0.6 -19.6	32.2 18.7 -11.4	34.2 -11.6 -14.1	30.5 5.0 -17.6	33.1 26.0 -8.0	32.4 -8.0 -16.7	31.0 9.1 -15.7	33.9 32.0 -1.7
65.6 37.1 17.7	86.7 -2.0 48.4	71.4 -28.9 9.3	68.9 30.3 27.4	85.8 -16.4 45.5	70.9 -26.8 1.9	74.3 20.4 33.8	78.3 -25.8 33.9	70.6 -25.1 -4.2
61.8 29.7 14.2	78.7 -1.6 38.7	66.5 -23.1 7.4	64.4 24.2 21.9	78.0 -13.1 36.4	66.1 -21.5 1.5	68.8 16.3 27.1	72.0 -20.7 27.2	65.8 -20.1 -3.4
58.0 22.3 10.6	70.7 -1.2 29.0	61.5 -17.4 5.6	60.0 18.2 16.5	70.2 -9.8 27.3	61.2 -16.1 1.2	63.3 12.2 20.3	65.7 -15.5 20.4	61.0 -15.1 -2.5
54.2 14.9 7.1	62.7 -0.8 19.3	56.6 -11.6 3.7	55.6 12.1 11.0	62.3 -6.5 18.2	56.4 -10.7 0.8	57.7 8.2 13.5	59.3 -10.3 13.6	56.2 -10.0 -1.7
50.5 7.4 3.5	54.7 -0.4 9.7	51.6 -5.8 1.9	51.1 6.1 5.5	54.5 -3.3 9.1	51.5 -5.4 0.4	52.2 4.1 6.8	53.0 -5.2 6.8	51.5 -5.0 -0.8
46.7 0.0 0.0	46.7 0.0 0.0	46.7 0.0 0.0	46.7 0.0 0.0	46.7 0.0 0.0	46.7 0.0 0.0	46.7 0.0 0.0	46.7 0.0 0.0	46.7 0.0 0.0
41.7 -3.8 -2.9	40.2 0.1 -4.9	40.7 4.7 -2.8	41.2 -2.9 -3.5	40.3 1.3 -4.4	41.0 6.5 -2.0	40.8 -2.0 -4.2	40.4 2.3 -3.9	41.2 8.0 -0.4
36.7 -7.6 -5.8	33.7 0.3 -9.8	34.8 9.3 -5.7	35.8 -5.8 -7.1	33.9 2.5 -8.8	35.2 13.0 -4.0	34.9 -4.0 -8.3	34.2 4.6 -7.9	35.6 16.0 -0.8
31.7 -11.5 -8.6	27.1 0.4 -14.7	28.8 14.0 -8.5	30.3 -8.7 -10.6	27.6 3.8 -13.2	29.5 19.5 -6.0	29.0 -6.0 -12.5	27.9 6.8 -11.8	30.1 24.0 -1.2
60.0 44.6 21.2	85.4 -2.3 58.0	67.0 -34.7 11.1	64.0 36.3 32.9	84.4 -19.6 54.6	66.5 -32.2 2.3	70.6 24.5 40.6	75.3 -31.0 40.7	66.1 -30.1 -5.1
56.3 37.1 17.7	77.4 -2.0 48.4	62.1 -28.9 9.3	59.6 30.3 27.4	76.5 -16.4 45.5	61.7 -26.8 1.9	65.0 20.4 33.8	69.0 -25.8 33.9	61.3 -25.1 -4.2
52.5 29.7 14.2	69.4 -1.6 38.7	57.2 -23.1 7.4	55.1 24.2 21.9	68.7 -13.1 36.4	56.8 -21.5 1.5	59.5 16.3 27.1	62.7 -20.7 27.2	56.5 -20.1 -3.4
48.7 22.3 10.6	61.4 -1.2 29.0	52.2 -17.4 5.6	50.7 18.2 16.5	60.9 -9.8 27.3	51.9 -16.1 1.2	54.0 12.2 20.3	56.4 -15.5 20.4	51.7 -15.1 -2.5
44.9 14.9 7.1	53.4 -0.8 19.3	47.3 -11.6 3.7	46.3 12.1 11.0	53.0 -6.5 18.2	47.1 -10.7 0.8	48.4 8.2 13.5	50.0 -10.3 13.6	46.9 -10.0 -1.7
41.2 7.4 3.5	45.4 -0.4 9.7	42.3 -5.8 1.9	41.8 6.1 5.5	45.2 -3.3 9.1	42.2 -5.4 0.4	42.9 4.1 6.8	43.7 -5.2 6.8	42.2 -5.0 -0.8
37.4 0.0 0.0	37.4 0.0 0.0	37.4 0.0 0.0	37.4 0.0 0.0	37.4 0.0 0.0	37.4 0.0 0.0	37.4 0.0 0.0	37.4 0.0 0.0	37.4 0.0 0.0
32.4 -3.8 -2.9	30.9 0.1 -4.9	31.4 4.7 -2.8	31.9 -2.9 -3.5	31.0 1.3 -4.4	31.7 6.5 -2.0	31.5 -2.0 -4.2	31.1 2.3 -3.9	31.9 8.0 -0.4
27.4 -7.6 -5.8	24.4 0.3 -9.8	25.5 9.3 -5.7	26.5 -5.8 -7.1	24.6 2.5 -8.8	25.9 13.0 -4.0	25.6 -4.0 -8.3	24.9 4.6 -7.9	26.3 16.0 -0.8
54.5 52.0 24.8	84.1 -2.7 67.7	62.7 -40.5 13.0	59.2 42.4 38.4	82.9 -22.9 63.7	62.1 -37.6 2.7	66.8 28.6 47.4	72.4 -36.2 47.5	61.5 -35.1 -5.9
50.7 44.6 21.2	76.1 -2.3 58.0	57.7 -34.7 11.1	54.7 36.3 32.9	75.1 -19.6 54.6	57.2 -32.2 2.3	61.3 24.5 40.6	66.0 -31.0 40.7	56.8 -30.1 -5.1
47.0 37.1 17.7	68.1 -2.0 48.4	52.8 -28.9 9.3	50.3 30.3 27.4	67.2 -16.4 45.5	52.4 -26.8 1.9	55.7 20.4 33.8	59.7 -25.8 33.9	52.0 -25.1 -4.2
43.2 29.7 14.2	60.1 -1.6 38.7	47.9 -23.1 7.4	45.8 24.2 21.9	59.4 -13.1 36.4	47.5 -21.5 1.5	50.2 16.3 27.1	53.4 -20.7 27.2	47.2 -20.1 -3.4
39.4 22.3 10.6	52.1 -1.2 29.0	42.9 -17.4 5.6	41.4 18.2 16.5	51.6 -9.8 27.3	42.6 -16.1 1.2	44.7 12.2 20.3	47.1 -15.5 20.4	42.4 -15.1 -2.5
35.6 14.9 7.1	44.1 -0.8 19.3	38.0 -11.6 3.7	37.0 12.1 11.0	43.7 -6.5 18.2	37.8 -10.7 0.8	39.1 8.2 13.5	40.7 -10.3 13.6	37.6 -10.0 -1.7
31.9 7.4 3.5	36.1 -0.4 9.7	33.0 -5.8 1.9	32.5 6.1 5.5	35.9 -3.3 9.1	32.9 -5.4 0.4	33.6 4.1 6.8	34.4 -5.2 6.8	32.9 -5.0 -0.8
28.1 0.0 0.0	28.1 0.0 0.0	28.1 0.0 0.0	28.1 0.0 0.0	28.1 0.0 0.0	28.1 0.0 0.0	28.1 0.0 0.0	28.1 0.0 0.0	28.1 0.0 0.0
23.1 -3.8 -2.9	21.6 0.1 -4.9	22.1 4.7 -2.8	22.6 -2.9 -3.5	21.7 1.3 -4.4	22.4 6.5 -2.0	22.2 -2.0 -4.2	21.8 2.3 -3.9	22.6 8.0 -0.4
49.0 59.4 28.3	82.8 -3.1 77.4	58.3 -46.3 14.8	54.3 48.4 43.9	81.4 -26.2 72.8	57.6 -43.0 3.1	63.0 32.7 54.1	69.4 -41.3 54.3	57.0 -40.1 -6.8
45.2 52.0 24.8	74.8 -2.7 67.7	53.4 -40.5 13.0	49.9 42.4 38.4	73.6 -22.9 63.7	52.8 -37.6 2.7	57.5 28.6 47.4	63.1 -36.2 47.5	52.2 -35.1 -5.9
41.4 44.6 21.2	66.8 -2.3 58.0	48.4 -34.7 11.1	45.4 36.3 32.9	65.8 -19.6 54.6	47.9 -32.2 2.3	52.0 24.5 40.6	56.7 -31.0 40.7	47.5 -30.1 -5.1
37.7 37.1 17.7	58.8 -2.0 48.4	43.5 -28.9 9.3	41.0 30.3 27.4	57.9 -16.4 45.5	43.1 -26.8 1.9	46.4 20.4 33.8	50.4 -25.8 33.9	42.7 -25.1 -4.2
33.9 29.7 14.2	50.8 -1.6 38.7	38.6 -23.1 7.4	36.5 24.2 21.9	50.1 -13.1 36.4	38.2 -21.5 1.5	40.9 16.3 27.1	44.1 -20.7 27.2	37.9 -20.1 -3.4
30.1 22.3 10.6	42.8 -1.2 29.0	33.6 -17.4 5.6	32.1 18.2 16.5	42.3 -9.8 27.3	33.3 -16.1 1.2	35.4 12.2 20.3	37.8 -15.5 20.4	33.1 -15.1 -2.5
26.3 14.9 7.1	34.8 -0.8 19.3	28.7 -11.6 3.7	27.7 12.1 11.0	34.4 -6.5 18.2	28.5 -10.7 0.8	29.8 8.2 13.5	31.4 -10.3 13.6	28.3 -10.0 -1.7
22.6 7.4 3.5	26.8 -0.4 9.7	23.7 -5.8 1.9	23.2 6.1 5.5	26.6 -3.3 9.1	23.6 -5.4 0.4	24.3 4.1 6.8	25.1 -5.2 6.8	23.6 -5.0 -0.8
18.8 0.0 0.0	18.8 0.0 0.0	18.8 0.0 0.0	18.8 0.0 0.0	18.8 0.0 0.0	18.8 0.0 0.0	18.8 0.0 0.0	18.8 0.0 0.0	18.8 0.0 0.0
%XYZa,CIE	O:29.4 17.6 5.6	Y:64.8 75.8 12.3	L:15.6 27.9 10.3	C:15.8 24.2 40.0	V:10.3 11.5 36.5	M:31.3 17.6 24.9	N:2.6 2.7 2.9	W:79.2 83.4 90.8

%LAB*a,CIE	O:49.0 58.1 37.6	Y:89.7 -15.7 85.6	L:59.8 -53.3 39.7	C:56.3 -36.8 -18.6	V:40.4 -4.3 -41.7	M:49.0 65.0 -10.2	N:18.8 0.0 0.0	W:93.2 0.0 0.0
93.2 0.0 0.0	93.2 0.0 0.0	93.2 0.0 0.0	18.8 0.0 0.0	18.8 0.0 0.0	18.8 0.0 0.0			
86.8 -1.0 -4.9	87.1 3.4 -3.4	87.7 7.7 1.5	28.1 0.0 0.0	23.7 0.0 0.0	93.2 0.0 0.0			
80.5 -2.1 -9.7	81.0 6.7 -6.9	82.1 15.4 3.1	37.4 0.0 0.0	28.7 0.0 0.0	49.0 59.4 59.4			
74.1 -3.1 -14.6	74.8 10.1 -10.3	76.6 23.1 4.6	46.7 0.0 0.0	33.7 0.0 0.0	53.2 -30.6 -30.6			
67.7 -4.1 -19.4	68.7 13.5 -13.7	71.1 30.9 6.1	56.0 0.0 0.0	38.6 0.0 0.0	82.8 -3.1 -3.1			
61.4 -5.1 -24.3	62.6 16.8 -17.2	65.6 38.6 7.7	65.3 0.0 0.0	43.6 0.0 0.0	41.1 1.2 1.2			
55.0 -6.2 -29.2	56.5 20.2 -20.6	60.0 46.3 9.2	74.6 0.0 0.0	48.5 0.0 0.0	58.3 -46.3 -46.3			
48.7 -7.2 -34.0	50.4 23.5 -24.1	54.5 54.0 10.8	83.9 0.0 0.0	53.5 0.0 0.0	45.6 37.3 37.3			
42.3 -8.2 -38.9	44.3 26.9 -27.5	49.0 61.7 12.3	93.2 0.0 0.0	58.5 0.0 0.0				
90.5 2.1 8.1	89.0 -6.6 4.7	88.6 -4.7 -2.0	18.8 0.0 0.0	63.4 0.0 0.0				
83.9 0.0 0.0	83.9 0.0 0.0	83.9 0.0 0.0	28.1 0.0 0.0	68.4 0.0 0.0				
77.5 -1.0 -4.9	77.8 3.4 -3.4	78.4 7.7 1.5	37.4 0.0 0.0	73.3 0.0 0.0				
71.2 -2.1 -9.7	71.7 6.7 -6.9	72.8 15.4 3.1	46.7 0.0 0.0	78.3 0.0 0.0				
64.8 -3.1 -14.6	65.5 10.1 -10.3	67.3 23.1 4.6	56.0 0.0 0.0	83.3 0.0 0.0				
58.4 -4.1 -19.4	59.4 13.5 -13.7	61.8 30.9 6.1	65.3 0.0 0.0	88.2 0.0 0.0				
52.1 -5.1 -24.3	53.3 16.8 -17.2	56.3 38.6 7.7	74.6 0.0 0.0	93.2 0.0 0.0				
45.7 -6.2 -29.2	47.2 20.2 -20.6	50.7 46.3 9.2	83.9 0.0 0.0	18.8 0.0 0.0				
39.4 -7.2 -34.0	41.1 23.5 -24.1	45.2 54.0 10.8	93.2 0.0 0.0	23.7 0.0 0.0				
87.9 4.1 16.1	84.8 -13.2 9.3	84.0 -9.4 -4.0	18.8 0.0 0.0	28.7 0.0 0.0				
81.2 2.1 8.1	79.7 -6.6 4.7	79.3 -4.7 -2.0	28.1 0.0 0.0	33.7 0.0 0.0				
74.6 0.0 0.0	74.6 0.0 0.0	74.6 0.0 0.0	37.4 0.0 0.0	38.6 0.0 0.0				
68.2 -1.0 -4.9	68.5 3.4 -3.4	69.1 7.7 1.5	46.7 0.0 0.0	43.6 0.0 0.0				
61.9 -2.1 -9.7	62.4 6.7 -6.9	63.5 15.4 3.1	56.0 0.0 0.0	48.5 0.0 0.0				
55.5 -3.1 -14.6	56.2 10.1 -10.3	58.0 23.1 4.6	65.3 0.0 0.0	53.5 0.0 0.0				
49.1 -4.1 -19.4	50.1 13.5 -13.7	52.5 30.9 6.1	74.6 0.0 0.0	58.5 0.0 0.0				
42.8 -5.1 -24.3	44.0 16.8 -17.2	47.0 38.6 7.7	83.9 0.0 0.0	63.4 0.0 0.0				
36.4 -6.2 -29.2	37.9 20.2 -20.6	41.4 46.3 9.2	93.2 0.0 0.0	68.4 0.0 0.0				
85.2 6.2 24.2	80.6 -19.7 14.0	79.4 -14.1 -6.1	18.8 0.0 0.0	73.3 0.0 0.0				
78.6 4.1 16.1	75.5 -13.2 9.3	74.7 -9.4 -4.0	28.1 0.0 0.0	78.3 0.0 0.0				
71.9 2.1 8.1	70.4 -6.6 4.7	70.0 -4.7 -2.0	37.4 0.0 0.0	83.3 0.0 0.0				
65.3 0.0 0.0	65.3 0.0 0.0	65.3 0.0 0.0	46.7 0.0 0.0	88.2 0.0 0.0				
58.9 -1.0 -4.9	59.2 3.4 -3.4	59.8 7.7 1.5	56.0 0.0 0.0	93.2 0.0 0.0				
52.6 -2.1 -9.7	53.1 6.7 -6.9	54.2 15.4 3.1	65.3 0.0 0.0	18.8 0.0 0.0				
46.2 -3.1 -14.6	46.9 10.1 -10.3	48.7 23.1 4.6	74.6 0.0 0.0	23.7 0.0 0.0				
39.8 -4.1 -19.4	40.8 13.5 -13.7	43.2 30.9 6.1	83.9 0.0 0.0	28.7 0.0 0.0				
33.5 -5.1 -24.3	34.7 16.8 -17.2	37.7 38.6 7.7	93.2 0.0 0.0	33.7 0.0 0.0				
82.5 8.3 32.3	76.4 -26.3 18.6	74.8 -18.7 -8.1		38.6 0.0 0.0				
75.9 6.2 24.2	71.3 -19.7 14.0	70.1 -14.1 -6.1		43.6 0.0 0.0				
69.3 4.1 16.1	66.2 -13.2 9.3	65.4 -9.4 -4.0		48.5 0.0 0.0				
62.6 2.1 8.1	61.1 -6.6 4.7	60.7 -4.7 -2.0		53.5 0.0 0.0				
56.0 0.0 0.0	56.0 0.0 0.0	56.0 0.0 0.0		58.5 0.0 0.0				
49.6 -1.0 -4.9	49.9 3.4 -3.4	50.5 7.7 1.5		63.4 0.0 0.0				
43.3 -2.1 -9.7	43.8 6.7 -6.9	44.9 15.4 3.1		68.4 0.0 0.0				
36.9 -3.1 -14.6	37.6 10.1 -10.3	39.4 23.1 4.6		73.3 0.0 0.0				
30.5 -4.1 -19.4	31.5 13.5 -13.7	33.9 30.9 6.1		78.3 0.0 0.0				
79.9 10.4 40.4	72.2 -32.9 23.3	70.2 -23.4 -10.1		83.3 0.0 0.0				
73.2 8.3 32.3	67.1 -26.3 18.6	65.5 -18.7 -8.1		88.2 0.0 0.0				
66.6 6.2 24.2	62.0 -19.7 14.0	60.8 -14.1 -6.1		93.2 0.0 0.0				
60.0 4.1 16.1	56.9 -13.2 9.3	56.1 -9.4 -4.0		18.8 0.0 0.0				
53.3 2.1 8.1	51.8 -6.6 4.7	51.4 -4.7 -2.0		23.7 0.0 0.0				
46.7 0.0 0.0	46.7 0.0 0.0	46.7 0.0 0.0		28.7 0.0 0.0				
40.3 -1.0 -4.9	40.6 3.4 -3.4	41.2 7.7 1.5		33.7 0.0 0.0				
34.0 -2.1 -9.7	34.5 6.7 -6.9	35.6 15.4 3.1		38.6 0.0 0.0				
27.6 -3.1 -14.6	28.3 10.1 -10.3	30.1 23.1 4.6		43.6 0.0 0.0				
77.2 12.4 48.4	68.1 -39.5 27.9	65.6 -28.1 -12.1		48.5 0.0 0.0				
70.6 10.4 40.4	62.9 -32.9 23.3	60.9 -23.4 -10.1		53.5 0.0 0.0				
63.9 8.3 32.3	57.8 -26.3 18.6	56.2 -18.7 -8.1		58.5 0.0 0.0				
57.3 6.2 24.2	52.7 -19.7 14.0	51.5 -14.1 -6.1		63.4 0.0 0.0				
50.7 4.1 16.1	47.6 -13.2 9.3	46.8 -9.4 -4.0		68.4 0.0 0.0				
44.0 2.1 8.1	42.5 -6.6 4.7	42.1 -4.7 -2.0		73.3 0.0 0.0				
37.4 0.0 0.0	37.4 0.0 0.0	37.4 0.0 0.0		78.3 0.0 0.0				
31.0 -1.0 -4.9	31.3 3.4 -3.4	31.9 7.7 1.5		83.3 0.0 0.0				
24.7 -2.1 -9.7	25.2 6.7 -6.9	26.3 15.4 3.1		88.2 0.0 0.0				
74.6 14.5 56.5	63.9 -46.1 32.6	61.0 -32.8 -14.1		93.2 0.0 0.0				
67.9 12.4 48.4	58.8 -39.5 27.9	56.3 -28.1 -12.1						
61.3 10.4 40.4	53.7 -32.9 23.3	51.6 -23.4 -10.1						
54.6 8.3 32.3	48.5 -26.3 18.6	46.9 -18.7 -8.1						
48.0 6.2 24.2	43.4 -19.7 14.0	42.2 -14.1 -6.1						
41.4 4.1 16.1	38.3 -13.2 9.3	37.5 -9.4 -4.0						
34.7 2.1 8.1	33.2 -6.6 4.7	32.8 -4.7 -2.0						
28.1 0.0 0.0	28.1 0.0 0.0	28.1 0.0 0.0						
21.7 -1.0 -4.9	22.0 3.4 -3.4	22.6 7.7 1.5						
71.9 16.6 64.6	59.7 -52.6 37.2	56.4 -37.5 -16.1						
65.3 14.5 56.5	54.6 -46.1 32.6	51.7 -32.8 -14.1						
58.6 12.4 48.4	49.5 -39.5 27.9	47.0 -28.1 -12.1						
52.0 10.4 40.4	44.4 -32.9 23.3	42.3 -23.4 -10.1						
45.3 8.3 32.3	39.2 -26.3 18.6	37.6 -18.7 -8.1						
38.7 6.2 24.2	34.1 -19.7 14.0	32.9 -14.1 -6.1						
32.1 4.1 16.1	29.0 -13.2 9.3	28.2 -9.4 -4.0						
25.4 2.1 8.1	23.9 -6.6 4.7	23.5 -4.7 -2.0						
18.8 0.0 0.0	18.8 0.0 0.0	18.8 0.0 0.0						
%XYZa,CIE	O:29.4 17.6 5.6	Y:64.8 75.8 12.3	L:15.6 27.9 10.3	C:15.8 24.2 40.0	V:10.3 11.5 36.5	M:31.3 17.6 24.9	N:2.6 2.7 2.9	W:79.2 83.4 90.8

%LAB*a,ICC O:53.0 61.7 40.0 Y:96.4 -16.7 90.9 L:64.6 -56.7 42.1 C:60.8 -39.1 -19.8 V:43.9 -4.6 -44.3 M:53.1 69.1 -10.9 N:21.0 0.0 0.0 W:100.0 0.0 0.0

100.0	0.0	0.0	100.0	0.0	0.0	100.0	0.0	0.0	100.0	0.0	0.0	100.0	0.0	0.0	100.0	0.0	0.0	100.0	0.0	0.0	100.0	0.0	0.0
95.1	-4.9	-2.5	93.0	-0.6	-5.5	94.1	8.6	-1.4	94.5	-3.8	-3.3	93.2	1.3	-4.7	94.1	8.4	0.2	94.1	-2.7	-4.0	93.4	3.0	-3.9	94.1	8.2	1.7
90.2	-9.8	-4.9	86.0	-1.1	-11.1	88.3	17.3	-2.7	89.1	-7.5	-6.6	86.4	2.6	-9.3	88.3	16.8	0.4	88.1	-5.5	-8.0	86.9	6.0	-7.8	88.3	16.4	3.5
85.3	-14.7	-7.4	79.0	-1.7	-16.6	82.4	25.9	-4.1	83.6	-11.3	-9.8	79.7	4.0	-14.0	82.4	25.2	0.7	82.2	-8.2	-12.0	80.3	9.0	-11.7	82.4	24.5	5.2
80.4	-19.5	-9.9	72.0	-2.3	-22.1	76.5	34.5	-5.4	78.2	-15.0	-13.1	72.9	5.3	-18.7	76.5	33.6	0.9	76.2	-11.0	-16.0	73.7	12.0	-15.6	76.5	32.7	7.0
75.5	-24.4	-12.4	64.9	-2.9	-27.7	70.7	43.2	-6.8	72.7	-18.8	-16.4	66.1	6.6	-23.4	70.7	42.0	1.1	70.3	-13.7	-19.9	67.2	15.0	-19.5	70.7	40.9	8.7
70.6	-29.3	-14.8	57.9	-3.4	-33.2	64.8	51.8	-8.1	67.3	-22.5	-19.7	59.3	7.9	-28.0	64.8	50.4	1.3	64.3	-16.5	-23.9	60.6	18.0	-23.5	64.8	49.1	10.4
65.7	-34.2	-17.3	50.9	-4.0	-38.7	58.9	60.4	-9.5	61.8	-26.3	-22.9	52.6	9.3	-32.7	58.9	58.8	1.6	58.4	-19.2	-27.9	54.0	21.0	-27.4	58.9	57.3	12.2
60.8	-39.1	-19.8	43.9	-4.6	-44.3	53.1	69.0	-10.9	56.4	-30.0	-26.2	45.8	10.6	-37.4	53.1	67.2	1.8	52.4	-22.0	-31.9	47.5	24.1	-31.3	53.1	65.5	13.9
94.1	7.7	5.0	99.5	-2.1	11.4	95.6	-7.1	5.3	95.4	5.5	6.5	98.3	-3.7	9.5	95.4	-6.3	2.4	96.5	3.4	7.8	97.3	-4.9	7.9	95.3	-5.7	0.5
90.1	0.0	0.0	90.1	0.0	0.0	90.1	0.0	0.0	90.1	0.0	0.0	90.1	0.0	0.0	90.1	0.0	0.0	90.1	0.0	0.0	90.1	0.0	0.0	90.1	0.0	0.0
85.2	-4.9	-2.5	83.1	-0.6	-5.5	84.3	8.6	-1.4	84.7	-3.8	-3.3	83.3	1.3	-4.7	84.3	8.4	0.2	84.2	-2.7	-4.0	83.6	3.0	-3.9	84.3	8.2	1.7
80.3	-9.8	-4.9	76.1	-1.1	-11.1	78.4	17.3	-2.7	79.2	-7.5	-6.6	76.6	2.6	-9.3	78.4	16.8	0.4	78.2	-5.5	-8.0	77.0	6.0	-7.8	78.4	16.4	3.5
75.4	-14.7	-7.4	69.1	-1.7	-16.6	72.5	25.9	-4.1	73.8	-11.3	-9.8	69.8	4.0	-14.0	72.5	25.2	0.7	72.3	-8.2	-12.0	70.4	9.0	-11.7	72.5	24.5	5.2
70.5	-19.5	-9.9	62.1	-2.3	-22.1	66.7	34.5	-5.4	68.3	-15.0	-13.1	63.0	5.3	-18.7	66.7	33.6	0.9	66.3	-11.0	-16.0	63.9	12.0	-15.6	66.6	32.7	7.0
65.6	-24.4	-12.4	55.1	-2.9	-27.7	60.8	43.2	-6.8	62.8	-18.8	-16.4	56.2	6.6	-23.4	60.8	42.0	1.1	60.4	-13.7	-19.9	57.3	15.0	-19.5	60.8	40.9	8.7
60.7	-29.3	-14.8	48.0	-3.4	-33.2	54.9	51.8	-8.1	57.4	-22.5	-19.7	49.5	7.9	-28.0	54.9	50.4	1.3	54.4	-16.5	-23.9	50.7	18.0	-23.5	54.9	49.1	10.4
55.8	-34.2	-17.3	41.0	-4.0	-38.7	49.1	60.4	-9.5	51.9	-26.3	-22.9	42.7	9.3	-32.7	49.1	58.8	1.6	48.5	-19.2	-27.9	44.2	21.0	-27.4	49.0	57.3	12.2
88.3	15.4	10.0	99.1	-4.2	22.7	91.1	-14.2	10.5	90.7	10.9	12.9	96.6	-7.3	18.9	90.8	-12.5	4.8	93.1	6.7	15.6	94.6	-9.8	15.8	90.6	-11.5	1.0
84.2	7.7	5.0	89.7	-2.1	11.4	85.7	-7.1	5.3	85.5	5.5	6.5	88.4	-3.7	9.5	85.5	-6.3	2.4	86.6	3.4	7.8	87.4	-4.9	7.9	85.4	-5.7	0.5
80.2	0.0	0.0	80.2	0.0	0.0	80.2	0.0	0.0	80.2	0.0	0.0	80.2	0.0	0.0	80.2	0.0	0.0	80.2	0.0	0.0	80.2	0.0	0.0	80.2	0.0	0.0
75.3	-4.9	-2.5	73.2	-0.6	-5.5	74.4	8.6	-1.4	74.8	-3.8	-3.3	73.5	1.3	-4.7	74.4	8.4	0.2	74.3	-2.7	-4.0	73.7	3.0	-3.9	74.4	8.2	1.7
70.4	-9.8	-4.9	66.2	-1.1	-11.1	68.5	17.3	-2.7	69.3	-7.5	-6.6	66.7	2.6	-9.3	68.5	16.8	0.4	68.3	-5.5	-8.0	67.1	6.0	-7.8	68.5	16.4	3.5
65.5	-14.7	-7.4	59.2	-1.7	-16.6	62.6	25.9	-4.1	63.9	-11.3	-9.8	59.9	4.0	-14.0	62.6	25.2	0.7	62.4	-8.2	-12.0	60.5	9.0	-11.7	62.6	24.5	5.2
60.6	-19.5	-9.9	52.2	-2.3	-22.1	56.8	34.5	-5.4	58.4	-15.0	-13.1	53.1	5.3	-18.7	56.8	33.6	0.9	56.5	-11.0	-16.0	54.0	12.0	-15.6	56.8	32.7	7.0
55.7	-24.4	-12.3	45.2	-2.9	-27.7	50.9	43.2	-6.8	53.0	-18.8	-16.4	46.4	6.6	-23.4	50.9	42.0	1.1	50.5	-13.7	-19.9	47.4	15.0	-19.5	50.9	40.9	8.7
50.8	-29.3	-14.8	38.2	-3.4	-33.2	45.0	51.8	-8.1	47.5	-22.5	-19.7	39.6	7.9	-28.0	45.0	50.4	1.3	44.6	-16.5	-23.9	40.8	18.0	-23.5	45.0	49.1	10.4
82.4	23.1	15.0	98.6	-6.3	34.1	86.7	-21.3	15.8	86.1	16.4	19.4	94.9	-11.0	28.4	86.2	-18.8	7.1	89.6	10.1	23.5	91.9	-14.8	23.7	85.8	-17.2	1.5
78.4	15.4	10.0	89.2	-4.2	22.7	81.3	-14.2	10.5	80.9	10.9	12.9	86.7	-7.3	18.9	80.9	-12.5	4.8	83.2	6.7	15.6	84.7	-9.8	15.8	80.7	-11.5	1.0
74.4	7.7	5.0	79.8	-2.1	11.4	75.8	-7.1	5.3	75.6	5.5	6.5	78.5	-3.7	9.5	75.6	-6.3	2.4	76.8	3.4	7.8	77.5	-4.9	7.9	75.5	-5.7	0.5
70.4	0.0	0.0	70.4	0.0	0.0	70.4	0.0	0.0	70.4	0.0	0.0	70.4	0.0	0.0	70.4	0.0	0.0	70.4	0.0	0.0	70.4	0.0	0.0	70.4	0.0	0.0
65.5	-4.9	-2.5	63.3	-0.6	-5.5	64.5	8.6	-1.4	64.9	-3.8	-3.3	63.6	1.3	-4.7	64.5	8.4	0.2	64.4	-2.7	-4.0	63.8	3.0	-3.9	64.5	8.2	1.7
60.6	-9.8	-4.9	56.3	-1.1	-11.1	58.6	17.3	-2.7	59.4	-7.5	-6.6	56.8	2.6	-9.3	58.6	16.8	0.4	58.5	-5.5	-8.0	57.2	6.0	-7.8	58.6	16.4	3.5
55.7	-14.7	-7.4	49.3	-1.7	-16.6	52.8	25.9	-4.1	54.0	-11.3	-9.8	50.0	4.0	-14.0	52.8	25.2	0.7	52.5	-8.2	-12.0	50.7	9.0	-11.7	52.8	24.5	5.2
50.8	-19.5	-9.9	42.3	-2.3	-22.1	46.9	34.5	-5.4	48.5	-15.0	-13.1	43.3	5.3	-18.7	46.9	33.6	0.9	46.6	-11.0	-16.0	44.1	12.0	-15.6	46.9	32.7	7.0
45.9	-24.4	-12.3	35.3	-2.9	-27.7	41.0	43.2	-6.8	43.1	-18.8	-16.4	36.5	6.6	-23.4	41.0	42.0	1.1	40.6	-13.7	-19.9	37.5	15.0	-19.5	41.0	40.9	8.7
76.5	30.8	20.0	98.2	-8.3	45.5	82.3	-28.3	21.1	81.5	21.8	25.8	93.2	-14.6	37.8	81.6	-25.1	9.5	86.1	13.5	31.3	89.2	-19.7	31.6	81.1	-22.9	2.0
72.5	23.1	15.0	88.8	-6.3	34.1	76.8	-21.3	15.8	76.2	16.4	19.4	85.0	-11.0	28.4	76.3	-18.8	7.1	79.7	10.1	23.5	82.0	-14.8	23.7	76.0	-17.2	1.5
68.5	15.4	10.0	79.3	-4.2	22.7	71.4	-14.2	10.5	71.0	10.9	12.9	76.8	-7.3	18.9	71.0	-12.5	4.8	73.3	6.7	15.6	74.8	-9.8	15.8	70.8	-11.5	1.0
64.5	7.7	5.0	69.9	-2.1	11.4	65.9	-7.1	5.3	65.7	5.5	6.5	68.7	-3.7	9.5	65.8	-6.3	2.4	66.9	3.4	7.8	67.7	-4.9	7.9	65.6	-5.7	0.5
60.5	0.0	0.0	60.5	0.0	0.0	60.5	0.0	0.0	60.5	0.0	0.0	60.5	0.0	0.0	60.5	0.0	0.0	60.5	0.0	0.0	60.5	0.0	0.0	60.5	0.0	0.0
55.6	-4.9	-2.5	53.5	-0.6	-5.5	54.6	8.6	-1.4	55.0	-3.8	-3.3	53.7	1.3	-4.7	54.6	8.4	0.2	54.5	-2.7	-4.0	53.9	3.0	-3.9	54.6	8.2	1.7
50.7	-9.8	-4.9	46.5	-1.1	-11.1	48.7	17.3	-2.7	49.6	-7.5	-6.6	46.9	2.6	-9.3	48.7	16.8	0.4	48.6	-5.5	-8.0	47.3	6.0	-7.8	48.7	16.4	3.5
45.8	-14.7	-7.4	39.4	-1.7	-16.6	42.9	25.9	-4.1	44.1	-11.3	-9.8	40.2	4.0	-14.0	42.9	25.2	0.7	42.6	-8.2	-12.0	40.8	9.0	-11.7	42.9	24.5	5.2
40.9	-19.5	-9.9	32.4	-2.3	-22.1	37.0	34.5	-5.4	38.7	-15.0	-13.1	33.4	5.3	-18.7	37.0	33.6	0.9	36.7	-11.0	-16.0	34.2	12.0	-15.6	37.0	32.7	7.0
70.6	38.6	25.0	97.7	-10.4	56.8	77.9	-35.4	26.3	76.9	27.3	32.3	91.5	-18.3	47.3	77.0	-31.3	11.9	82.6	16.9	39.1	86.5	-24.6	39.5	76.4	-28.6	2.5
66.6	30.8	20.0	88.3	-8.3	45.5	72.4	-28.3	21.1	71.6	21.8	25.8	83.3	-14.6	37.8	71.7	-25.1	9.5	76.2	13.5	31.3	79.3	-19.7	31.6	71.2	-22.9	2.0
62.6	23.1	15.0	78.9	-6.3	34.1	67.0	-21.3	15.8	66.4	16.4	19.4	75.1	-11.0	28.4	66.4	-18.8	7.1	69.8	10.1	23.5	72.1	-14.8	23.7	66.1	-17.2	1.5
58.6	15.4	10.0	69.4	-4.2	22.7	61.5	-14.2	10.5	61.1	10.9	12.9	67.0	-7.3	18.9	61.2	-12.5	4.8	63.4	6.7	15.6	64.9	-9.8	15.8	60.9	-11.5	1.0
54.6	7.7	5.0	60.0	-2.1	11.4	56.1	-7.1	5.3	55.9	5.5	6.5	58.8	-3.7	9.5	55.9	-6.3	2.4	57.0	3.4	7.8	57.8	-4.9	7.9	55.8	-5.7	0.5
50.6	0.0	0.0	50.6	0.0	0.0	50.6	0.0	0.0	50.6	0.0	0.0	50.6	0.0	0.0	50.6	0.0	0.0	50.6	0.0	0.0	50.6	0.0	0.0	50.6	0.0	0.0
45.7	-4.9	-2.5	43.6	-0.6	-5.5	44.7	8.6	-1.4	45.1	-3.8	-3.3	43.8	1.3	-4.7	44.7	8.4	0.2	44.7	-2.7	-4.0	44.0	3.0	-3.9	44.7	8.2	1.7
40.8	-9.8	-4.9	36.6	-1.1	-11.1	38.9	17.3	-2.7	39.7	-7.5	-6.6	37.0	2.6	-9.3	38.9	16.8	0.4	38.7	-5.5	-8.0	37.5	6.0	-7.8	38.9	16.4	3.5
35.9	-14.7	-7.4	29.6	-1.7	-16.6	33.0	25.9	-4.1	34.2	-11.3	-9.8	30.3	4.0	-14.0	33.0	25.2	0.7	32.8	-8.2	-12.0	30.9	9.0	-11.7	33.0	24.5	5.2
64.8	46.3	30.0	97.3	-12.5	68.2	73.4	-42.5	31.6	72.2	32.8	38.8	89.8	-21.9	56.7	72.4	-37.6	14.3	79.2	20.2	46.9	83.8	-29.5	47.5	71.7	-34.4	3.0
60.8	38.6	25.0	87.8	-10.4	56.8	68.0	-35.4	26.3	67.0	27.3	32.3	81.6	-18.3	47.3	67.1	-31.3	11.9	72.8	16.9	39.1	76.6	-24.6	39.5	66.5	-28.6	2.5
56.8	30.8	20.0	78.4	-8.3	45.5	62.5	-28.3	21.1	61.7	21.8	25.8	73.4	-14.6	37.8	61.8	-25.1	9.5	66.4	13.5	31.3	69.4	-19.7	31.6	61.4	-22.9	2.0
52.7	23.1	15.0	69.0	-6.3	34.1	57.1	-21.3	15.8	56.5	16.4	19.4	65.3	-11.0	28.4	56.5	-18.8	7.1	59.9	10.1	23.5	62.2	-14.8	23.7	56.2	-17.2	1.5
48.7	15.4	10.0	59.6	-4.2	22.7	51.6	-14.2	10.5	51.2	10.9	12.9	57.1	-7.3	18.9	51.3	-12.5	4.8	53.5	6.7	15.6	55.1	-9.8	15.8	51.0	-11.5	1.0
44.7	7.7	5.0	50.1	-2.1	11.4	46.2	-7.1	5.3	46.0	5.5	6.5	48.9	-3.7	9.5	46.0	-6.3	2.4	47.1	3.4	7.8	47.9	-4.9	7.9	45.9	-5.7	0.5
40.7	0.0	0.0	40.7	0.0	0.0	40.7	0.0	0.0	40.7	0.0	0.0	40.7	0.0	0.0	40.7	0.0	0.0	40.7	0.0	0.0	40.7	0.0	0.0	40.7	0.0	0.0
35.8	-4.9	-2.5	33.7	-0.6	-5.5	34.9	8.6	-1.4	35.3	-3.8	-3.3	33.9	1.3	-4.7	34.9	8.4	0.2	34.8	-2.7	-4.0	34.2	3.0	-3.9	34.8	8.2	1.7
30.9	-9.8	-4.9	26.7	-1.1	-11.1	29.0	17.3	-2.7	29.8	-7.5	-6.6	27.2	2.6	-9.3	29.0	16.8	0.4	28.8	-5.5	-8.0	27.6	6.0	-7.8	29.0	16.4	3.5
58.9	54.0	35.0	96.8	-14.6	79.6	69.0	-49.6	36.9	67.6	38.2	45.2	88.1	-25.6	66.2	67.8	-43.8	16.6	75.7	23.6	54.7	81.1	-34.4	55.4	67.0	-40.1	3.4
54.9	46.3	30.0	87.4	-12.5	68.2	63.6	-42.5	31.6	62.4	32.8	38.8	79.9	-21.9	56.7	62.5	-37.6	14.3	69.3	20.2	46.9	73.9	-29.5	47.5	61.8	-34.4	3.0
50.9	38.6	25.0	78.0	-10.4	56.8	58.1	-35.4	26.3	57.1	27.3	32.3	71.7	-18.3	47.3	57.2	-31.3	11.9	62.9	16.9	39.1	66.7	-24.6	39.5	56.6	-28.6	2.5
46.9	30.8	20.0	68.5	-8.3	45.5	52.6	-28.3	21.1	51.9	21.8	25.8	63.6	-14.6	37.8	51.9	-25.1	9.5	56.5	13.5	31.3	59.5	-19.7	31.6	51.5	-22.9	2.0
42.9	23.1	15.0	59.1	-6.3	34.1	47.2	-21.3	15.8	46.6	16.4	19.4	55.4	-11.0	28.4	46.7	-18.8	7.1	50.1	10.1	23.5	52.4	-14.8	23.7	46.3	-17.2	1.5
38.9	15.4	10.0	49.7	-4.2	22.7	41.7	-14.2	10.5	41.3	10.9	12.9	47.2	-7.3	18.9	41.4	-12.5	4.8	43.7	6.7	15.6	45.2	-9.8	15.8	41.2	-11.5	1.0
34.8	7.7	5.0	40.3	-2.1	11.4	36.3	-7.1	5.3	36.1	5.5	6.5	39.0	-3.7	9.5	36.1	-6.3	2.4	37.2	3.4	7.8	38.0	-4.9	7.9	36.0	-5.7	0.5
30.8	0.0	0.0	30.8	0.0	0.0	30.8	0.0	0.0	30.8	0.0	0.0	30.8	0.0	0.0	30.8	0.0	0.0	30.8	0.0	0.0	30.8	0.0	0.0	30.8	0.0	0.0
25.9	-4.9	-2.5	23.8	-0.6	-5.5	25.0	8.6	-1.4	25.4	-3.8	-3.3	24.1	1.3	-4.7	25.0	8.4	0.2	24.9	-2.7	-4.0	24.3	3.0	-3.9	25.0	8.2	1.7
53.0	61.7	40.0	96.4	-16.7	90.9	64.6	-56.7	42.1	63.0	43.7	51.7	86.4	-29.2	75.6	63.2	-50.1	19.0	72.2	27.0	62.5	78.3	-39.4	63.3	62.3	-45.8	3.9
49.0	54.0	35.0	86.9	-14.6	79.6	59.1	-49.6	36.9	57.7	38.2	45.2	78.2	-25.6	66.2	57.9	-43.8	16.6	65.8	23.6	54.7	71.2	-34.4	55.4	57.1	-40.1	3.4
45.0	46.3	30.0	77.5	-12.5	68.2	53.7	-42.5	31.6	52.5	32.8	38.8	70.0	-21.9	56.7	52.6	-37.6	14.3	59.4	20.2	46.9	64.0	-29.5	47.5	51.9	-34.4	3.0
41.0	38.6	25.0	68.1	-10.4	56.8	48.2	-35.4	26.3	47.2	27.3	32.3	61.8	-18.3	47.3	47.3	-31.3	11.9	53.0	16.9	39.1	56.8	-24.6	39.5	46.8	-28.6	2.5
37.0	30.8	20.0	58.7	-8.3	45.5	42.8	-28.3	21.1	42.0	21.8	25.8	53.7	-14.6	37.8	42.1	-25.1	9.5	46.6	13.5	31.3	49.7	-19.7	31.6	41.6	-22.9	2.0
33.0	23.1	15.0	49.2	-6.3	34.1	37.3	-21.3	15.8	36.7	16.4	19.4	45.5	-11.0	28.4	36.8	-18.8	7.1	40.2	10.1	23.5	42.5	-14.8	23.7	36.4	-17.2	1.5
29.0	15.4	10.0	39.8	-4.2	22.7	31.9	-14.2	10.5	31.5	10.9	12.9	37.3	-7.3	18.9	31.5	-12.5	4.8	33.8	6.7	15.6	35.3	-9.8	15.8	31.3	-11.5	1.0
25.0	7.7	5.0	30.4	-2.1	11.4	26.4	-7.1	5.3	26.2	5.5	6.5	29.1	-3.7	9.5	26.2	-6.3	2.4	27.4	3.4	7.8	28.1	-4.9	7.9	26.1	-5.7	0.5
21.0	0.0	0.0	21.0	0.0	0.0	21.0	0.0	0.0	21.0	0.0	0.0	21.0	0.0	0.0	21.0	0.0	0.0	21.0	0.0	0.0	21.0	0.0	0.0	21.0	0.0	0.0

%XYZa,ICC O:35.3 21.1 6.7 Y:77.7 90.9 14.8 L:18.7 33.5 12.3 C:18.9 29.0 48.0 V:12.4 13.8 43.7 M:37.5 21.1 29.9 N:3.1 3.2 3.5 W:95.1 100.0 108.9

%LAB*a,ICC O:53.0 61.7 40.0 Y:96.4 -16.7 90.9 L:64.6 -56.7 42.1 C:60.8 -39.1 -19.8 V:43.9 -4.6 -44.3 M:53.1 69.1 -10.9 N:21.0 0.0 0.0 W:100.0 0.0 0.0

100.0	0.0	0.0	100.0	0.0	0.0	100.0	0.0	0.0	21.0	0.0	0.0	21.0	0.0	0.0	21.0	0.0	0.0						
93.6	-1.7	-4.7	93.7	5.0	-3.0	94.1	8.0	3.3	30.8	0.0	0.0	26.2	0.0	0.0	100.0	0.0	0.0						
87.1	-3.5	-9.4	87.4	10.1	-6.0	88.3	15.9	6.6	40.7	0.0	0.0	31.5	0.0	0.0	53.0	61.7	40.0						
80.7	-5.2	-14.1	81.1	15.1	-9.0	82.4	23.9	9.9	50.6	0.0	0.0	36.8	0.0	0.0	60.8	-39.1	-19.8						
74.2	-6.9	-18.8	74.7	20.1	-12.0	76.5	31.8	13.2	60.5	0.0	0.0	42.0	0.0	0.0	96.4	-16.7	90.9						
67.8	-8.7	-23.5	68.4	25.2	-14.9	70.7	39.8	16.5	70.4	0.0	0.0	47.3	0.0	0.0	43.9	-4.6	-44.3						
61.3	-10.4	-28.2	62.1	30.2	-17.9	64.8	47.8	19.8	80.2	0.0	0.0	52.6	0.0	0.0	64.6	-56.7	42.1						
54.9	-12.1	-33.0	55.8	35.3	-20.9	58.9	55.7	23.0	90.1	0.0	0.0	57.8	0.0	0.0	53.1	69.0	-10.9						
48.5	-13.9	-37.7	49.5	40.3	-23.9	53.0	63.7	26.3	100.0	0.0	0.0	63.1	0.0	0.0									
97.8	1.1	9.3	96.4	-6.0	6.6	95.2	-5.3	-1.0	21.0	0.0	0.0	68.4	0.0	0.0									
90.1	0.0	0.0	90.1	0.0	0.0	90.1	0.0	0.0	30.8	0.0	0.0	73.7	0.0	0.0									
83.7	-1.7	-4.7	83.8	5.0	-3.0	84.2	8.0	3.3	40.7	0.0	0.0	78.9	0.0	0.0									
77.2	-3.5	-9.4	77.5	10.1	-6.0	78.4	15.9	6.6	50.6	0.0	0.0	84.2	0.0	0.0									
70.8	-5.2	-14.1	71.2	15.1	-9.0	72.5	23.9	9.9	60.5	0.0	0.0	89.5	0.0	0.0									
64.3	-6.9	-18.8	64.9	20.1	-12.0	66.6	31.8	13.2	70.4	0.0	0.0	94.7	0.0	0.0									
57.9	-8.7	-23.5	58.6	25.2	-14.9	60.8	39.8	16.5	80.2	0.0	0.0	100.0	0.0	0.0									
51.5	-10.4	-28.2	52.2	30.2	-17.9	54.9	47.8	19.8	90.1	0.0	0.0	21.0	0.0	0.0									
45.0	-12.1	-33.0	45.9	35.3	-20.9	49.0	55.7	23.0	100.0	0.0	0.0	26.2	0.0	0.0									
95.6	2.1	18.6	92.8	-12.1	13.1	90.4	-10.6	-2.0	21.0	0.0	0.0	31.5	0.0	0.0									
87.9	1.1	9.3	86.5	-6.0	6.6	85.3	-5.3	-1.0	30.8	0.0	0.0	36.8	0.0	0.0									
80.2	0.0	0.0	80.2	0.0	0.0	80.2	0.0	0.0	40.7	0.0	0.0	42.0	0.0	0.0									
73.8	-1.7	-4.7	73.9	5.0	-3.0	74.4	8.0	3.3	50.6	0.0	0.0	47.3	0.0	0.0									
67.4	-3.5	-9.4	67.6	10.1	-6.0	68.5	15.9	6.6	60.5	0.0	0.0	52.6	0.0	0.0									
60.9	-5.2	-14.1	61.3	15.1	-9.0	62.6	23.9	9.9	70.4	0.0	0.0	57.8	0.0	0.0									
54.5	-6.9	-18.8	55.0	20.1	-12.0	56.8	31.8	13.2	80.2	0.0	0.0	63.1	0.0	0.0									
48.0	-8.7	-23.5	48.7	25.2	-14.9	50.9	39.8	16.5	90.1	0.0	0.0	68.4	0.0	0.0									
41.6	-10.4	-28.2	42.4	30.2	-17.9	45.0	47.8	19.8	100.0	0.0	0.0	73.7	0.0	0.0									
93.4	3.2	28.0	89.2	-18.1	19.7	85.6	-15.9	-3.1	21.0	0.0	0.0	78.9	0.0	0.0									
85.7	2.1	18.6	82.9	-12.1	13.1	80.5	-10.6	-2.0	30.8	0.0	0.0	84.2	0.0	0.0									
78.0	1.1	9.3	76.6	-6.0	6.6	75.4	-5.3	-1.0	40.7	0.0	0.0	89.5	0.0	0.0									
70.4	0.0	0.0	70.4	0.0	0.0	70.4	0.0	0.0	50.6	0.0	0.0	94.7	0.0	0.0									
63.9	-1.7	-4.7	64.0	5.0	-3.0	64.5	8.0	3.3	60.5	0.0	0.0	100.0	0.0	0.0									
57.5	-3.5	-9.4	57.7	10.1	-6.0	58.6	15.9	6.6	70.4	0.0	0.0	21.0	0.0	0.0									
51.0	-5.2	-14.1	51.4	15.1	-9.0	52.7	23.9	9.9	80.2	0.0	0.0	26.2	0.0	0.0									
44.6	-6.9	-18.8	45.1	20.1	-12.0	46.9	31.8	13.2	90.1	0.0	0.0	31.5	0.0	0.0									
38.1	-8.7	-23.5	38.8	25.2	-14.9	41.0	39.8	16.5	100.0	0.0	0.0	36.8	0.0	0.0									
91.2	4.2	37.3	85.6	-24.1	26.2	80.8	-21.2	-4.1				42.0	0.0	0.0									
83.5	3.2	28.0	79.3	-18.1	19.7	75.7	-15.9	-3.1				47.3	0.0	0.0									
75.9	2.1	18.6	73.1	-12.1	13.1	70.6	-10.6	-2.0				52.6	0.0	0.0									
68.2	1.1	9.3	66.8	-6.0	6.6	65.5	-5.3	-1.0				57.8	0.0	0.0									
60.5	0.0	0.0	60.5	0.0	0.0	60.5	0.0	0.0				63.1	0.0	0.0									
54.0	-1.7	-4.7	54.2	5.0	-3.0	54.6	8.0	3.3				68.4	0.0	0.0									
47.6	-3.5	-9.4	47.9	10.1	-6.0	48.7	15.9	6.6				73.7	0.0	0.0									
41.2	-5.2	-14.1	41.5	15.1	-9.0	42.9	23.9	9.9				78.9	0.0	0.0									
34.7	-6.9	-18.8	35.2	20.1	-12.0	37.0	31.8	13.2				84.2	0.0	0.0									
89.0	5.3	46.6	82.0	-30.2	32.8	75.9	-26.5	-5.1				89.5	0.0	0.0									
81.3	4.2	37.3	75.8	-24.1	26.2	70.9	-21.2	-4.1				94.7	0.0	0.0									
73.7	3.2	28.0	69.5	-18.1	19.7	65.8	-15.9	-3.1				100.0	0.0	0.0									
66.0	2.1	18.6	63.2	-12.1	13.1	60.7	-10.6	-2.0				21.0	0.0	0.0									
58.3	1.1	9.3	56.9	-6.0	6.6	55.7	-5.3	-1.0				26.2	0.0	0.0									
50.6	0.0	0.0	50.6	0.0	0.0	50.6	0.0	0.0				31.5	0.0	0.0									
44.2	-1.7	-4.7	44.3	5.0	-3.0	44.7	8.0	3.3				36.8	0.0	0.0									
37.7	-3.5	-9.4	38.0	10.1	-6.0	38.9	15.9	6.6				42.0	0.0	0.0									
31.3	-5.2	-14.1	31.7	15.1	-9.0	33.0	23.9	9.9				47.3	0.0	0.0									
86.8	6.3	55.9	78.5	-36.2	39.3	71.1	-31.8	-6.1				52.6	0.0	0.0									
79.2	5.3	46.6	72.2	-30.2	32.8	66.1	-26.5	-5.1				57.8	0.0	0.0									
71.5	4.2	37.3	65.9	-24.1	26.2	61.0	-21.2	-4.1				63.1	0.0	0.0									
63.8	3.2	28.0	59.6	-18.1	19.7	55.9	-15.9	-3.1				68.4	0.0	0.0									
56.1	2.1	18.6	53.3	-12.1	13.1	50.9	-10.6	-2.0				73.7	0.0	0.0									
48.4	1.1	9.3	47.0	-6.0	6.6	45.8	-5.3	-1.0				78.9	0.0	0.0									
40.7	0.0	0.0	40.7	0.0	0.0	40.7	0.0	0.0				84.2	0.0	0.0									
34.3	-1.7	-4.7	34.4	5.0	-3.0	34.8	8.0	3.3				89.5	0.0	0.0									
27.8	-3.5	-9.4	28.1	10.1	-6.0	29.0	15.9	6.6				94.7	0.0	0.0									
84.7	7.4	65.3	74.9	-42.2	45.9	66.3	-37.1	-7.2				100.0	0.0	0.0									
77.0	6.3	55.9	68.6	-36.2	39.3	61.3	-31.8	-6.1															
69.3	5.3	46.6	62.3	-30.2	32.8	56.2	-26.5	-5.1															
61.6	4.2	37.3	56.0	-24.1	26.2	51.1	-21.2	-4.1															
53.9	3.2	28.0	49.7	-18.1	19.7	46.0	-15.9	-3.1															
46.2	2.1	18.6	43.4	-12.1	13.1	41.0	-10.6	-2.0															
38.5	1.1	9.3	37.1	-6.0	6.6	35.9	-5.3	-1.0															
30.8	0.0	0.0	30.8	0.0	0.0	30.8	0.0	0.0															
24.4	-1.7	-4.7	24.5	5.0	-3.0	25.0	8.0	3.3															
82.5	8.4	74.6	71.3	-48.3	52.4	61.5	-42.4	-8.2															
74.8	7.4	65.3	65.0	-42.2	45.9	56.4	-37.1	-7.2															
67.1	6.3	55.9	58.7	-36.2	39.3	51.4	-31.8	-6.1															
59.4	5.3	46.6	52.4	-30.2	32.8	46.3	-26.5	-5.1															
51.7	4.2	37.3	46.1	-24.1	26.2	41.2	-21.2	-4.1															
44.0	3.2	28.0	39.8	-18.1	19.7	36.2	-15.9	-3.1															
36.3	2.1	18.6	33.5	-12.1	13.1	31.1	-10.6	-2.0															
28.6	1.1	9.3	27.2	-6.0	6.6	26.0	-5.3	-1.0															
21.0	0.0	0.0	21.0	0.0	0.0	21.0	0.0	0.0															

%XYZa,ICC O:35.3 21.1 6.7 Y:77.7 90.9 14.8 L:18.7 33.5 12.3 C:18.9 29.0 48.0 V:12.4 13.8 43.7 M:37.5 21.1 29.9 N:3.1 3.2 3.5 W:95.1 100.0 108.9

%LAB*a_8bit,CIE O:125 202 176 Y:229 108 238 L:153 60 179 C:144 81 104 V:103 122 75 M:125 211 115 N:48 128 128 W:238 128 128

238	128	128	238	128	128	238	128	128	238	128	128	238	128	128	238	128	128	238	128	128	238	128	128	238	128	128
225	123	124	221	128	122	222	134	124	224	124	123	221	130	122	223	136	125	223	125	123	222	131	123	224	138	127
212	118	121	204	128	115	207	140	121	210	121	119	205	131	117	208	145	123	208	123	117	206	134	118	209	148	127
199	113	117	188	129	109	192	146	117	196	117	114	189	133	111	194	153	120	193	120	112	190	137	113	195	159	126
187	108	113	171	129	103	177	152	113	182	113	110	173	134	106	179	161	118	178	118	107	174	140	108	181	169	126
174	104	110	155	129	97	162	158	110	168	109	105	156	136	100	165	170	115	163	115	101	158	143	103	167	179	125
161	99	106	138	129	90	147	164	106	154	106	101	140	138	94	150	178	113	148	113	96	142	146	98	153	189	125
149	94	102	121	129	84	131	170	102	140	102	96	124	139	89	135	186	110	133	110	91	126	148	93	139	200	124
136	89	99	105	130	78	116	176	99	127	98	92	108	141	83	121	195	107	118	108	85	110	151	88	125	210	124
224	138	133	234	127	140	226	121	130	225	136	135	234	124	140	226	121	128	228	133	137	230	121	137	226	122	127
214	128	128	214	128	128	214	128	128	214	128	128	214	128	128	214	128	128	214	128	128	214	128	128	214	128	128
201	123	124	197	128	122	199	134	124	200	124	123	198	130	122	199	136	125	199	125	123	198	131	123	200	138	127
188	118	121	181	128	115	184	140	121	186	121	119	181	131	117	185	145	123	184	123	117	182	134	118	186	148	127
176	113	117	164	129	109	168	146	117	172	117	114	165	133	111	170	153	120	169	120	112	166	137	113	172	159	126
163	108	113	147	129	103	153	152	113	158	113	110	149	134	106	156	161	118	154	118	107	150	140	108	158	169	126
150	104	110	131	129	97	138	158	110	144	109	105	133	136	100	141	170	115	139	115	101	134	143	103	143	179	125
138	99	106	114	129	90	123	164	106	131	106	101	116	138	94	126	178	113	124	113	96	118	146	98	129	189	125
125	94	102	98	129	84	108	170	102	117	102	96	100	139	89	112	186	110	109	110	91	102	148	93	115	200	124
209	147	137	231	127	153	215	113	133	213	143	142	230	120	151	215	114	129	218	138	145	222	115	145	215	115	126
200	138	133	211	127	140	203	121	130	201	136	135	210	124	140	203	121	128	204	133	137	206	121	137	202	122	127
190	128	128	190	128	128	190	128	128	190	128	128	190	128	128	190	128	128	190	128	128	190	128	128	190	128	128
177	123	124	174	128	122	175	134	124	176	124	123	174	130	122	176	136	125	175	125	123	174	131	123	176	138	127
165	118	121	157	128	115	160	140	121	162	121	119	158	131	117	161	145	123	160	123	117	158	134	118	162	148	127
152	113	117	140	129	109	145	146	117	149	117	114	141	133	111	146	153	120	145	120	112	142	137	113	148	159	126
139	108	113	124	129	103	129	152	113	135	113	110	125	134	106	132	161	118	130	118	107	126	140	108	134	169	126
127	104	110	107	129	97	114	158	110	121	109	105	109	136	100	117	170	115	115	115	101	111	143	103	120	179	125
114	99	106	91	129	90	99	164	106	107	106	101	93	138	94	103	178	113	100	113	96	95	146	98	106	189	125
195	157	142	228	126	165	204	106	135	200	151	149	226	115	163	204	107	129	209	144	154	215	108	154	203	109	125
186	147	137	207	127	153	192	113	133	189	143	142	206	120	151	191	114	129	195	138	145	199	115	145	191	115	126
176	138	133	187	127	140	179	121	130	178	136	135	186	124	140	179	121	128	181	133	137	183	121	137	179	122	127
166	128	128	166	128	128	166	128	128	166	128	128	166	128	128	166	128	128	166	128	128	166	128	128	166	128	128
154	123	124	150	128	122	151	134	124	153	124	123	150	130	122	152	136	125	151	125	123	151	131	123	152	138	127
141	118	121	133	128	115	136	140	121	139	121	119	134	131	117	137	145	123	136	123	117	135	134	118	138	148	127
128	113	117	117	129	109	121	146	117	125	117	114	118	133	111	123	153	120	121	120	112	119	137	113	124	159	126
116	108	113	100	129	103	106	152	113	111	113	110	101	134	106	108	161	118	106	118	107	103	140	108	110	169	126
103	104	110	83	129	97	91	158	110	97	109	105	85	136	100	94	170	115	91	115	101	87	143	103	96	179	125
181	166	146	224	126	178	193	98	137	188	159	156	223	111	175	192	101	130	199	149	163	207	102	163	191	102	124
172	157	142	204	126	165	181	106	135	177	151	149	203	115	163	180	107	129	185	144	154	191	108	154	179	109	125
162	147	137	184	127	153	168	113	133	165	143	142	183	120	151	168	114	129	171	138	145	175	115	145	167	115	126
152	138	133	163	127	140	155	121	130	154	136	135	163	124	140	155	121	128	157	133	137	159	121	137	155	122	127
143	128	128	143	128	128	143	128	128	143	128	128	143	128	128	143	128	128	143	128	128	143	128	128	143	128	128
130	123	124	126	128	122	128	134	124	129	124	123	126	130	122	128	136	125	128	125	123	127	131	123	129	138	127
117	118	121	110	128	115	112	140	121	115	121	119	110	131	117	114	145	123	113	123	117	111	134	118	115	148	127
105	113	117	93	129	109	97	146	117	101	117	114	94	133	111	99	153	120	98	120	112	95	137	113	101	159	126
92	108	113	76	129	103	82	152	113	87	113	110	78	134	106	84	161	118	83	118	107	79	140	108	86	169	126
167	176	151	221	125	190	182	91	140	176	167	163	219	107	186	181	94	130	190	154	171	200	95	171	180	96	123
158	166	146	201	126	178	169	98	137	164	159	156	199	111	175	169	101	130	175	149	163	184	102	163	168	102	124
148	157	142	180	126	165	157	106	135	153	151	149	179	115	163	156	107	129	161	144	154	167	108	154	156	109	125
138	147	137	160	127	153	144	113	133	142	143	142	159	120	151	144	114	129	147	138	145	151	115	145	143	115	126
129	138	133	139	127	140	132	121	130	130	136	135	139	124	140	131	121	128	133	133	137	135	121	137	131	122	127
119	128	128	119	128	128	119	128	128	119	128	128	119	128	128	119	128	128	119	128	128	119	128	128	119	128	128
106	123	124	102	128	122	104	134	124	105	124	123	103	130	122	104	136	125	104	125	123	103	131	123	105	138	127
94	118	121	86	128	115	89	140	121	91	121	119	87	131	117	90	145	123	89	123	117	87	134	118	91	148	127
81	113	117	69	129	109	74	146	117	77	117	114	70	133	111	75	153	120	74	120	112	71	137	113	77	159	126
153	185	155	218	125	202	171	84	142	163	174	170	215	103	198	170	87	131	180	159	180	192	88	180	168	89	121
143	176	151	197	125	190	158	91	140	152	167	163	195	107	186	157	94	130	166	154	171	176	95	171	156	96	123
134	166	146	177	126	178	146	98	137	141	159	156	175	111	175	145	101	130	152	149	163	160	102	163	144	102	124
124	157	142	157	126	165	133	106	135	129	151	149	155	115	163	132	107	129	138	144	154	144	108	154	132	109	125
115	147	137	136	127	153	121	113	133	118	143	142	135	120	151	120	114	129	124	138	145	128	115	145	120	115	126
105	138	133	116	127	140	108	121	130	107	136	135	115	124	140	108	121	128	109	133	137	111	121	137	108	122	127
95	128	128	95	128	128	95	128	128	95	128	128	95	128	128	95	128	128	95	128	128	95	128	128	95	128	128
83	123	124	79	128	122	80	134	124	81	124	123	79	130	122	81	136	125	80	125	123	79	131	123	81	138	127
70	118	121	62	128	115	65	140	121	68	121	119	63	131	117	66	145	123	65	123	117	63	134	118	67	148	127
139	195	160	214	124	215	160	76	145	151	182	177	211	99	210	158	80	131	170	165	189	185	82	189	157	83	120
129	185	155	194	125	202	147	84	142	140	174	170	191	103	198	146	87	131	156	159	180	168	88	180	145	89	121
120	176	151	174	125	190	135	91	140	128	167	163	171	107	186	133	94	130	142	154	171	152	95	171	133	96	123
110	166	146	153	126	178	122	98	137	117	159	156	151	111	175	121	101	130	128	149	163	136	102	163	120	102	124
100	157	142	133	126	165	109	106	135	106	151	149	132	115	163	109	107	129	114	144	154	120	108	154	108	109	125
91	147	137	112	127	153	97	113	133	94	143	142	112	120	151	96	114	129	100	138	145	104	115	145	96	115	126
81	138	133	92	127	140	84	121	130	83	136	135	92	124	140	84	121	128	86	133	137	88	121	137	84	122	127
72	128	128	72	128	128	72	128	128	72	128	128	72	128	128	72	128	128	72	128	128	72	128	128	72	128	128
59	123	124	55	128	122	56	134	124	58	124	123	55	130	122	57	136	125	57	125	123	56	131	123	58	138	127
125	204	164	211	124	227	149	69	147	138	190	184	208	94	221	147	73	132	161	170	197	177	75	198	145	77	119
115	195	160	191	124	215	136	76	145	127	182	177	188	99	210	135	80	131	147	165	189	161	82	189	133	83	120
106	185	155	170	125	202	124	84	142	116	174	170	168	103	198	122	87	131	132	159	180	145	88	180	121	89	121
96	176	151	150	125	190	111	91	140	104	167	163	148	107	186	110	94	130	118	154	171	129	95	171	109	96	123
86	166	146	130	126	178	98	98	137	93	159	156	128	111	175	97	101	130	104	149	163	112	102	163	97	102	124
77	157	142	109	126	165	86	106	135	82	151	149	108	115	163	85	107	129	90	144	154	96	108	154	84	109	125
67	147	137	89	127	153	73	113	133	71	143	142	88	120	151	73	114	129	76	138	145	80	115	145	72	115	126
58	138	133	68	127	140	61	121	130	59	136	135	68	124	140	60	121	128	62	133	137	64	121	137	60	122	127
48	128	128	48	128	128	48	128	128	48	128	128	48	128	128	48	128	128	48	128	128	48	128	128	48	128	128

%XYZa_8bit,CIE O:75 45 14 Y:165 193 31 L:40 71 26 C:40 62 102 V:26 29 93 M:80 45 64 N:7 7 7 W:202 213 232

%LAB*a_8bit,CIE O:125 202 176 Y:229 108 238 L:153 60 179 C:144 81 104 V:103 122 75 M:125 211 115 N:48 128 128 W:238 128 128

238	128	128	238	128	128	238	128	128	48	128	128	48	128	128	48	128	128									
221	127	122	222	132	124	224	138	130	72	128	128	61	128	128	238	128	128									
205	125	116	206	137	119	209	148	132	95	128	128	73	128	128	125	204	164									
189	124	109	191	141	115	195	158	134	119	128	128	86	128	128	136	89	99									
173	123	103	175	145	110	181	168	136	143	128	128	98	128	128	211	124	227									
157	121	97	160	150	106	167	177	138	166	128	128	111	128	128	105	130	78									
140	120	91	144	154	102	153	187	140	190	128	128	124	128	128	149	69	147									
124	119	84	128	158	97	139	197	142	214	128	128	136	128	128	116	176	99									
108	117	78	113	162	93	125	207	144	238	128	128	149	128	128												
231	131	138	227	120	134	226	122	125	48	128	128	162	128	128												
214	128	128	214	128	128	214	128	128	72	128	128	174	128	128												
198	127	122	198	132	124	200	138	130	95	128	128	187	128	128												
181	125	116	183	137	119	186	148	132	119	128	128	200	128	128												
165	124	109	167	141	115	172	158	134	143	128	128	212	128	128												
149	123	103	152	145	110	158	168	136	166	128	128	225	128	128												
133	121	97	136	150	106	143	177	138	190	128	128	238	128	128												
117	120	91	120	154	102	129	187	140	214	128	128	48	128	128												
100	119	84	105	158	97	115	197	142	238	128	128	61	128	128												
224	133	149	216	111	140	214	116	123	48	128	128	73	128	128												
207	131	138	203	120	134	202	122	125	72	128	128	86	128	128												
190	128	128	190	128	128	190	128	128	95	128	128	98	128	128												
174	127	122	175	132	124	176	138	130	119	128	128	111	128	128												
158	125	116	159	137	119	162	148	132	143	128	128	124	128	128												
142	124	109	143	141	115	148	158	134	166	128	128	136	128	128												
125	123	103	128	145	110	134	168	136	190	128	128	149	128	128												
109	121	97	112	150	106	120	177	138	214	128	128	162	128	128												
93	120	91	97	154	102	106	187	140	238	128	128	174	128	128												
217	136	159	206	103	146	202	110	120	48	128	128	187	128	128												
200	133	149	193	111	140	190	116	123	72	128	128	200	128	128												
183	131	138	180	120	134	178	122	125	95	128	128	212	128	128												
166	128	128	166	128	128	166	128	128	119	128	128	225	128	128												
150	127	122	151	132	124	152	138	130	143	128	128	238	128	128												
134	125	116	135	137	119	138	148	132	166	128	128	48	128	128												
118	124	109	120	141	115	124	158	134	190	128	128	61	128	128												
102	123	103	104	145	110	110	168	136	214	128	128	73	128	128												
85	121	97	89	150	106	96	177	138	238	128	128	86	128	128												
210	139	169	195	94	152	191	104	118				98	128	128												
194	136	159	182	103	146	179	110	120				111	128	128												
177	133	149	169	111	140	167	116	123				124	128	128												
160	131	138	156	120	134	155	122	125				136	128	128												
143	128	128	143	128	128	143	128	128				149	128	128												
127	127	122	127	132	124	129	138	130				162	128	128												
110	125	116	112	137	119	115	148	132				174	128	128												
94	124	109	96	141	115	100	158	134				187	128	128												
78	123	103	80	145	110	86	168	136				200	128	128												
204	141	180	184	86	158	179	98	115				212	128	128												
187	139	169	171	94	152	167	104	118				225	128	128												
170	136	159	158	103	146	155	110	120				238	128	128												
153	133	149	145	111	140	143	116	123				48	128	128												
136	131	138	132	120	134	131	122	125				61	128	128												
119	128	128	119	128	128	119	128	128				73	128	128												
103	127	122	103	132	124	105	138	130				86	128	128												
87	125	116	88	137	119	91	148	132				98	128	128												
70	124	109	72	141	115	77	158	134				111	128	128												
197	144	190	174	77	164	167	92	113				124	128	128												
180	141	180	161	86	158	155	98	115				136	128	128												
163	139	169	147	94	152	143	104	118				149	128	128												
146	136	159	134	103	146	131	110	120				162	128	128												
129	133	149	121	111	140	119	116	123				174	128	128												
112	131	138	108	120	134	107	122	125				187	128	128												
95	128	128	95	128	128	95	128	128				200	128	128												
79	127	122	80	132	124	81	138	130				212	128	128												
63	125	116	64	137	119	67	148	132				225	128	128												
190	147	200	163	69	170	156	86	110				238	128	128												
173	144	190	150	77	164	144	92	113																		
156	141	180	137	86	158	132	98	115																		
139	139	169	124	94	152	120	104	118																		
122	136	159	111	103	146	108	110	120																		
105	133	149	98	111	140	96	116	123																		
89	131	138	85	120	134	84	122	125																		
72	128	128	72	128	128	72	128	128																		
55	127	122	56	132	124	58	138	130																		
183	149	211	152	61	176	144	80	107																		
166	147	200	139	69	170	132	86	110																		
149	144	190	126	77	164	120	92	113																		
133	141	180	113	86	158	108	98	115																		
116	139	169	100	94	152	96	104	118																		
99	136	159	87	103	146	84	110	120																		
82	133	149	74	111	140	72	116	123																		
65	131	138	61	120	134	60	122	125																		
48	128	128	48	128	128	48	128	128																		

%XYZa_8bit,CIE O:75 45 14 Y:165 193 31 L:40 71 26 C:40 62 102 V:26 29 93 M:80 45 64 N:7 7 7 W:202 213 232

%LAB*a_8bit,ICC			O:135	207	179	Y:246	107	244	L:165	55	182	C:155	78	103	V:112	122	71	M:135	216	114	N:53	128	128	W:255	128	128
255	128	128	255	128	128	255	128	128	255	128	128	255	128	128	255	128	128	255	128	128	255	128	128	255	128	128
243	122	125	237	127	121	240	139	126	241	123	124	238	130	122	240	139	128	240	124	123	238	132	123	240	138	130
230	115	122	219	127	114	225	150	125	227	118	120	220	131	116	225	150	129	225	121	118	222	136	118	225	149	132
218	109	119	201	126	107	210	161	123	213	114	115	203	133	110	210	160	129	210	117	113	205	140	113	210	159	135
205	103	115	183	125	100	195	172	121	199	109	111	186	135	104	195	171	129	194	114	108	188	143	108	195	170	137
193	97	112	166	124	93	180	183	119	185	104	107	169	136	98	180	182	129	179	110	102	171	147	103	180	180	139
180	90	109	148	124	86	165	194	118	172	99	103	151	138	92	165	193	130	164	107	97	155	151	98	165	191	141
168	84	106	130	123	78	150	205	116	158	94	99	134	140	86	150	203	130	149	103	92	138	155	93	150	201	144
155	78	103	112	122	71	135	216	114	144	90	94	117	142	80	135	214	130	134	100	87	121	159	88	135	212	146
240	138	134	254	125	143	244	119	135	243	135	136	251	123	140	243	120	131	246	132	138	248	122	138	243	121	129
230	128	128	230	128	128	230	128	128	230	128	128	230	128	128	230	128	128	230	128	128	230	128	128	230	128	128
217	122	125	212	127	121	215	139	126	216	123	124	213	130	122	215	139	128	215	124	123	213	132	123	215	138	130
205	115	122	194	127	114	200	150	125	202	118	120	195	131	116	200	150	129	199	121	118	196	136	118	200	149	132
192	109	119	176	126	107	185	161	123	188	114	115	178	133	110	185	160	129	184	117	113	180	140	113	185	159	135
180	103	115	158	125	100	170	172	121	174	109	111	161	135	104	170	171	129	169	114	108	163	143	108	170	170	137
167	97	112	140	124	93	155	183	119	160	104	107	143	136	98	155	182	129	154	110	102	146	147	103	155	180	139
155	90	109	123	124	86	140	194	118	146	99	103	126	138	92	140	193	130	139	107	97	129	151	98	140	191	141
142	84	106	105	123	78	125	205	116	132	94	99	109	140	86	125	203	130	124	103	92	113	155	93	125	201	144
225	148	141	253	123	157	232	110	141	231	142	145	246	119	152	232	112	134	237	137	148	241	115	148	231	113	129
215	138	134	229	125	143	219	119	135	218	135	136	225	123	140	218	120	131	221	132	138	223	122	138	218	121	129
205	128	128	205	128	128	205	128	128	205	128	128	205	128	128	205	128	128	205	128	128	205	128	128	205	128	128
192	122	125	187	127	121	190	139	126	191	123	124	187	130	122	190	139	128	189	124	123	188	132	123	190	138	130
180	115	122	169	127	114	175	150	125	177	118	120	170	131	116	175	150	129	174	121	118	171	136	118	175	149	132
167	109	119	151	126	107	160	161	123	163	114	115	153	133	110	160	160	129	159	117	113	154	140	113	160	159	135
155	103	115	133	125	100	145	172	121	149	109	111	136	135	104	145	171	129	144	114	108	138	143	108	145	170	137
142	97	112	115	124	93	130	183	119	135	104	107	118	136	98	130	182	129	129	110	102	121	147	103	130	180	139
130	90	109	97	124	86	115	194	118	121	99	103	101	138	92	115	193	130	114	107	97	104	151	98	115	191	141
210	158	147	252	120	172	221	101	148	220	149	153	242	114	164	220	104	137	228	141	158	234	109	158	219	106	130
200	148	141	227	123	157	207	110	141	206	142	145	221	119	152	206	112	134	212	137	148	216	115	148	206	113	129
190	138	134	203	125	143	193	119	135	193	135	136	200	123	140	193	120	131	196	132	138	198	122	138	193	121	129
179	128	128	179	128	128	179	128	128	179	128	128	179	128	128	179	128	128	179	128	128	179	128	128	179	128	128
167	122	125	162	127	121	164	139	126	166	123	124	162	130	122	164	139	128	164	124	123	163	132	123	164	138	130
154	115	122	144	127	114	150	150	125	152	118	120	145	131	116	149	150	129	149	121	118	146	136	118	149	149	132
142	109	119	126	126	107	135	161	123	138	114	115	128	133	110	135	160	129	134	117	113	129	140	113	135	159	135
129	103	115	108	125	100	120	172	121	124	109	111	110	135	104	120	171	129	119	114	108	112	143	108	120	170	137
117	97	112	90	124	93	105	183	119	110	104	107	93	136	98	105	182	129	104	110	102	96	147	103	105	180	139
195	167	154	250	117	186	210	92	155	208	156	161	238	109	176	208	96	140	220	145	168	227	103	168	207	99	131
185	158	147	226	120	172	196	101	148	194	149	153	217	114	164	195	104	137	203	141	158	209	109	158	194	106	130
175	148	141	202	123	157	182	110	141	181	142	145	196	119	152	181	112	134	187	137	148	191	115	148	181	113	129
164	138	134	178	125	143	168	119	135	168	135	136	175	123	140	168	120	131	171	132	138	173	122	138	167	121	129
154	128	128	154	128	128	154	128	128	154	128	128	154	128	128	154	128	128	154	128	128	154	128	128	154	128	128
142	122	125	136	127	121	139	139	126	140	123	124	137	130	122	139	139	128	139	124	123	137	132	123	139	138	130
129	115	122	118	127	114	124	150	125	126	118	120	120	131	116	124	150	129	124	121	118	121	136	118	124	149	132
117	109	119	101	126	107	109	161	123	112	114	115	102	133	110	109	160	129	109	117	113	104	140	113	109	159	135
104	103	115	83	125	100	94	172	121	99	109	111	85	135	104	94	171	129	94	114	108	87	143	108	94	170	137
180	177	160	249	115	201	199	83	162	196	163	169	233	105	188	196	88	143	211	150	178	220	97	179	195	91	131
170	167	154	225	117	186	185	92	155	183	156	161	212	109	176	183	96	140	194	145	168	202	103	168	182	99	131
160	158	147	201	120	172	171	101	148	169	149	153	192	114	164	169	104	137	178	141	158	184	109	158	169	106	130
149	148	141	177	123	157	157	110	141	156	142	145	171	119	152	156	112	134	162	137	148	166	115	148	155	113	129
139	138	134	153	125	143	143	119	135	142	135	136	150	123	140	142	120	131	145	132	138	147	122	138	142	121	129
129	128	128	129	128	128	129	128	128	129	128	128	129	128	128	129	128	128	129	128	128	129	128	128	129	128	128
117	122	125	111	127	121	114	139	126	115	123	124	112	130	122	114	139	128	114	124	123	112	132	123	114	138	130
104	115	122	93	127	114	99	150	125	101	118	120	94	131	116	99	150	129	99	121	118	96	136	118	99	149	132
92	109	119	75	126	107	84	161	123	87	114	115	77	133	110	84	160	129	84	117	113	79	140	113	84	159	135
165	187	166	248	112	215	187	74	168	184	170	178	229	100	201	185	80	146	202	154	188	214	90	189	183	84	132
155	177	160	224	115	201	173	83	162	171	163	169	208	105	188	171	88	143	186	150	178	195	97	179	170	91	131
145	167	154	200	117	186	159	92	155	157	156	161	187	109	176	158	96	140	169	145	168	177	103	168	156	99	131
134	158	147	176	120	172	146	101	148	144	149	153	166	114	164	144	104	137	153	141	158	159	109	158	143	106	130
124	148	141	152	123	157	132	110	141	131	142	145	146	119	152	131	112	134	137	137	148	140	115	148	130	113	129
114	138	134	128	125	143	118	119	135	117	135	136	125	123	140	117	120	131	120	132	138	122	122	138	117	121	129
104	128	128	104	128	128	104	128	128	104	128	128	104	128	128	104	128	128	104	128	128	104	128	128	104	128	128
91	122	125	86	127	121	89	139	126	90	123	124	87	130	122	89	139	128	89	124	123	87	132	123	89	138	130
79	115	122	68	127	114	74	150	125	76	118	120	69	131	116	74	150	129	74	121	118	70	136	118	74	149	132
150	197	173	247	109	230	176	65	175	172	177	186	225	95	213	173	72	149	193	158	198	207	84	199	171	77	132
140	187	166	223	112	215	162	74	168	159	170	178	204	100	201	159	80	146	177	154	188	188	90	189	158	84	132
130	177	160	199	115	201	148	83	162	146	163	169	183	105	188	146	88	143	160	150	178	170	97	179	144	91	131
120	167	154	175	117	186	134	92	155	132	156	161	162	109	176	132	96	140	144	145	168	152	103	168	131	99	131
109	158	147	151	120	172	120	101	148	119	149	153	141	114	164	119	104	137	128	141	158	134	109	158	118	106	130
99	148	141	127	123	157	106	110	141	105	142	145	120	119	152	106	112	134	111	137	148	115	115	148	105	113	129
89	138	134	103	125	143	93	119	135	92	135	136	99	123	140	92	120	131	95	132	138	97	122	138	92	121	129
79	128	128	79	128	128	79	128	128	79	128	128	79	128	128	79	128	128	79	128	128	79	128	128	79	128	128
66	122	125	61	127	121	64	139	126	65	123	124	61	130	122	64	139	128	63	124	123	62	132	123	64	138	130
135	207	179	246	107	244	165	55	182	161	184	194	220	91	225	161	64	152	184	163	208	200	78	209	159	69	133
125	197	173	222	109	230	151	65	175	147	177	186	199	95	213	148	72	149	168	158	198	181	84	199	146	77	132
115	187	166	198	112	215	137	74	168	134	170	178	179	100	201	134	80	146	151	154	188	163	90	189	132	84	132
105	177	160	174	115	201	123	83	162	120	163	169	158	105	188	121	88	143	135	150	178	145	97	179	119	91	131
94	167	154	150	117	186	109	92	155	107	156	161	137	109	176	107	96	140	119	145	168	127	103	168	106	99	131
84	158	147	126	120	172	95	101	148	94	149	153	116	114	164	94	104	137	102	141	158	108	109	158	93	106	130
74	148	141	102	123	157	81	110	141	80	142	145	95	119	152	80	112	134	86	137	148	90	115	148	80	113	129
64	138	134	77	125	143	67	119	135	67	135	136	74	123	140	67	120	131	70	132	138	72	122	138	67	121	129
53	128	128	53	128	128	53	128	128	53	128	128	53	128	128	53	128	128	53	128	128	53	128	128	53	128	128
%XYZa_8bit,ICC			O:90	54	17	Y:198	232	38	L:48	85	31	C:48	74	122	V:32	35	111	M:96	54	76	N:8	8	9	W:242	255	278

%LAB*a_8bit,ICC O:135 207 179 Y:246 107 244 L:165 55 182 C:155 78 103 V:112 122 71 M:135 216 114 N:53 128 128 W:255 128 128

255	128	128	255	128	128	255	128	128	53	128	128	53	128	128	53	128	128									
239	126	122	239	134	124	240	138	132	79	128	128	67	128	128	255	128	128									
222	124	116	223	141	120	225	148	136	104	128	128	80	128	128	135	207	179									
206	121	110	207	147	117	210	159	141	129	128	128	94	128	128	155	78	103									
189	119	104	191	154	113	195	169	145	154	128	128	107	128	128	246	107	244									
173	117	98	175	160	109	180	179	149	179	128	128	121	128	128	112	122	71									
156	115	92	158	167	105	165	189	153	205	128	128	134	128	128	165	55	182									
140	112	86	142	173	101	150	199	157	230	128	128	148	128	128	135	216	114									
124	110	80	126	180	97	135	209	162	255	128	128	161	128	128												
249	129	140	246	120	136	243	121	127	53	128	128	174	128	128												
230	128	128	230	128	128	230	128	128	79	128	128	188	128	128												
213	126	122	214	134	124	215	138	132	104	128	128	201	128	128												
197	124	116	198	141	120	200	148	136	129	128	128	215	128	128												
181	121	110	182	147	117	185	159	141	154	128	128	228	128	128												
164	119	104	165	154	113	170	169	145	179	128	128	242	128	128												
148	117	98	149	160	109	155	179	149	205	128	128	255	128	128												
131	115	92	133	167	105	140	189	153	230	128	128	53	128	128												
115	112	86	117	173	101	125	199	157	255	128	128	67	128	128												
244	131	152	237	113	145	230	114	125	53	128	128	80	128	128												
224	129	140	221	120	136	218	121	127	79	128	128	94	128	128												
205	128	128	205	128	128	205	128	128	104	128	128	107	128	128												
188	126	122	189	134	124	190	138	132	129	128	128	121	128	128												
172	124	116	172	141	120	175	148	136	154	128	128	134	128	128												
155	121	110	156	147	117	160	159	141	179	128	128	148	128	128												
139	119	104	140	154	113	145	169	145	205	128	128	161	128	128												
122	117	98	124	160	109	130	179	149	230	128	128	174	128	128												
106	115	92	108	167	105	115	189	153	255	128	128	188	128	128												
238	132	164	228	105	153	218	108	124	53	128	128	201	128	128												
219	131	152	211	113	145	205	114	125	79	128	128	215	128	128												
199	129	140	195	120	136	192	121	127	104	128	128	228	128	128												
179	128	128	179	128	128	179	128	128	129	128	128	242	128	128												
163	126	122	163	134	124	164	138	132	154	128	128	255	128	128												
147	124	116	147	141	120	149	148	136	179	128	128	53	128	128												
130	121	110	131	147	117	135	159	141	205	128	128	67	128	128												
114	119	104	115	154	113	120	169	145	230	128	128	80	128	128												
97	117	98	99	160	109	105	179	149	255	128	128	94	128	128												
233	133	176	218	97	162	206	101	123				107	128	128												
213	132	164	202	105	153	193	108	124				121	128	128												
193	131	152	186	113	145	180	114	125				134	128	128												
174	129	140	170	120	136	167	121	127				148	128	128												
154	128	128	154	128	128	154	128	128				161	128	128												
138	126	122	138	134	124	139	138	132				174	128	128												
121	124	116	122	141	120	124	148	136				188	128	128												
105	121	110	106	147	117	109	159	141				201	128	128												
89	119	104	90	154	113	94	169	145				215	128	128												
227	135	188	209	89	170	194	94	121				228	128	128												
207	133	176	193	97	162	181	101	123				242	128	128												
188	132	164	177	105	153	168	108	124				255	128	128												
168	131	152	161	113	145	155	114	125				53	128	128												
149	129	140	145	120	136	142	121	127				67	128	128												
129	128	128	129	128	128	129	128	128				80	128	128												
113	126	122	113	134	124	114	138	132				94	128	128												
96	124	116	97	141	120	99	148	136				107	128	128												
80	121	110	81	147	117	84	159	141				121	128	128												
221	136	200	200	82	178	181	87	120				134	128	128												
202	135	188	184	89	170	168	94	121				148	128	128												
182	133	176	168	97	162	156	101	123				161	128	128												
163	132	164	152	105	153	143	108	124				174	128	128												
143	131	152	136	113	145	130	114	125				188	128	128												
123	129	140	120	120	136	117	121	127				201	128	128												
104	128	128	104	128	128	104	128	128				215	128	128												
87	126	122	88	134	124	89	138	132				228	128	128												
71	124	116	72	141	120	74	148	136				242	128	128												
216	137	212	191	74	187	169	81	119				255	128	128												
196	136	200	175	82	178	156	87	120																		
177	135	188	159	89	170	143	94	121																		
157	133	176	143	97	162	130	101	123																		
137	132	164	127	105	153	117	108	124																		
118	131	152	111	113	145	104	114	125																		
98	129	140	95	120	136	92	121	127																		
79	128	128	79	128	128	79	128	128																		
62	126	122	63	134	124	64	138	132																		
210	139	223	182	66	195	157	74	118																		
191	137	212	166	74	187	144	81	119																		
171	136	200	150	82	178	131	87	120																		
151	135	188	134	89	170	118	94	121																		
132	133	176	118	97	162	105	101	123																		
112	132	164	102	105	153	92	108	124																		
93	131	152	86	113	145	79	114	125																		
73	129	140	69	120	136	66	121	127																		
53	128	128	53	128	128	53	128	128																		

%XYZa_8bit,ICC O:90 54 17 Y:198 232 38 L:48 85 31 C:48 74 122 V:32 35 111 M:96 54 76 N:8 8 9 W:242 255 278

% olv'*_8bit, 9x9x9 grid

255	255	255	255	255	255	255	255	255	255	255	255	255	255	255	255	255	255	255	255	255	255	255	255	255	255	255
223	249	255	226	223	255	247	223	255	223	242	255	231	223	255	252	223	255	223	234	255	236	223	255	255	223	250
191	244	255	197	191	255	239	191	255	191	228	255	207	191	255	249	191	255	191	213	255	218	191	255	255	191	246
159	238	255	168	159	255	230	159	255	159	215	255	183	159	255	246	159	255	159	192	255	199	159	255	255	159	241
128	232	255	139	128	255	222	128	255	128	202	255	160	128	255	243	128	255	128	171	255	180	128	255	255	128	237
96	227	255	110	96	255	214	96	255	96	189	255	136	96	255	240	96	255	96	151	255	162	96	255	255	96	232
64	221	255	81	64	255	206	64	255	64	175	255	112	64	255	237	64	255	64	130	255	143	64	255	255	64	228
32	215	255	52	32	255	197	32	255	32	162	255	88	32	255	234	32	255	32	109	255	124	32	255	255	32	223
0	210	255	22	0	255	189	0	255	0	149	255	64	0	255	231	0	255	0	88	255	106	0	255	255	0	219
255	223	229	255	251	223	223	255	233	255	227	223	248	255	223	223	255	239	255	235	223	235	255	223	223	255	246
223	223	223	223	223	223	223	223	223	223	223	223	223	223	223	223	223	223	223	223	223	223	223	223	223	223	223
191	217	223	194	191	223	215	191	223	191	210	223	199	191	223	220	191	223	191	202	223	204	191	223	223	191	219
159	212	223	165	159	223	207	159	223	159	197	223	175	159	223	217	159	223	159	181	223	186	159	223	223	159	214
128	206	223	136	128	223	198	128	223	128	183	223	152	128	223	214	128	223	128	160	223	167	128	223	223	128	209
96	200	223	107	96	223	190	96	223	96	170	223	128	96	223	211	96	223	96	140	223	149	96	223	223	96	205
64	195	223	78	64	223	182	64	223	64	157	223	104	64	223	208	64	223	64	119	223	130	64	223	223	64	200
32	189	223	49	32	223	174	32	223	32	143	223	80	32	223	205	32	223	32	98	223	111	32	223	223	32	196
0	184	223	20	0	223	166	0	223	0	130	223	56	0	223	202	0	223	0	77	223	93	0	223	223	0	191
255	191	203	255	247	191	191	255	210	255	200	191	241	255	191	191	255	224	255	216	191	215	255	191	191	255	238
223	191	197	223	219	191	191	223	201	223	196	191	216	223	191	191	223	208	223	204	191	203	223	191	191	223	214
191	191	191	191	191	191	191	191	191	191	191	191	191	191	191	191	191	191	191	191	191	191	191	191	191	191	191
159	186	191	162	159	191	183	159	191	159	178	191	167	159	191	188	159	191	159	170	191	173	159	191	191	159	187
128	180	191	133	128	191	175	128	191	128	165	191	144	128	191	185	128	191	128	149	191	154	128	191	191	128	182
96	174	191	104	96	191	167	96	191	96	151	191	120	96	191	182	96	191	96	129	191	135	96	191	191	96	178
64	169	191	75	64	191	158	64	191	64	138	191	96	64	191	179	64	191	64	108	191	117	64	191	191	64	173
32	163	191	46	32	191	150	32	191	32	125	191	72	32	191	176	32	191	32	87	191	98	32	191	191	32	168
0	157	191	17	0	191	142	0	191	0	112	191	48	0	191	173	0	191	0	66	191	79	0	191	191	0	164
255	159	176	255	244	159	159	255	188	255	172	159	234	255	159	159	255	208	255	196	159	195	255	159	159	255	229
223	159	171	223	215	159	159	223	178	223	168	159	209	223	159	159	223	192	223	184	159	183	223	159	159	223	206
191	159	165	191	187	159	159	191	169	191	164	159	184	191	159	159	191	176	191	172	159	171	191	159	159	191	183
159	159	159	159	159	159	159	159	159	159	159	159	159	159	159	159	159	159	159	159	159	159	159	159	159	159	159
128	154	159	130	128	159	151	128	159	128	146	159	136	128	159	156	128	159	128	138	159	141	128	159	159	128	155
96	148	159	101	96	159	143	96	159	96	133	159	112	96	159	153	96	159	96	118	159	122	96	159	159	96	150
64	142	159	72	64	159	135	64	159	64	120	159	88	64	159	150	64	159	64	97	159	103	64	159	159	64	146
32	137	159	43	32	159	126	32	159	32	106	159	64	32	159	147	32	159	32	76	159	85	32	159	159	32	141
0	131	159	14	0	159	118	0	159	0	93	159	40	0	159	144	0	159	0	55	159	66	0	159	159	0	137
255	128	150	255	240	128	128	255	165	255	145	128	227	255	128	128	255	193	255	177	128	175	255	128	128	255	220
223	128	145	223	212	128	128	223	156	223	141	128	202	223	128	128	223	177	223	164	128	163	223	128	128	223	197
191	128	139	191	184	128	128	191	146	191	136	128	177	191	128	128	191	160	191	152	128	151	191	128	128	191	174
159	128	133	159	156	128	128	159	137	159	132	128	152	159	128	128	159	144	159	140	128	139	159	128	128	159	151
128	128	128	128	128	128	128	128	128	128	128	128	128	128	128	128	128	128	128	128	128	128	128	128	128	128	128
96	122	128	98	96	128	119	96	128	96	114	128	104	96	128	124	96	128	96	107	128	109	96	128	128	96	123
64	116	128	69	64	128	111	64	128	64	101	128	80	64	128	121	64	128	64	86	128	90	64	128	128	64	118
32	111	128	40	32	128	103	32	128	32	88	128	56	32	128	118	32	128	32	65	128	72	32	128	128	32	114
0	105	128	11	0	128	95	0	128	0	74	128	32	0	128	115	0	128	0	44	128	53	0	128	128	0	109
255	96	124	255	236	96	96	255	143	255	117	96	220	255	96	96	255	177	255	157	96	155	255	96	96	255	212
223	96	118	223	208	96	96	223	134	223	113	96	195	223	96	96	223	161	223	145	96	143	223	96	96	223	189
191	96	113	191	180	96	96	191	124	191	109	96	170	191	96	96	191	145	191	132	96	131	191	96	96	191	165
159	96	107	159	152	96	96	159	115	159	104	96	145	159	96	96	159	128	159	120	96	120	159	96	96	159	142
128	96	101	128	124	96	96	128	105	128	100	96	121	128	96	96	128	112	128	108	96	108	128	96	96	128	119
96	96	96	96	96	96	96	96	96	96	96	96	96	96	96	96	96	96	96	96	96	96	96	96	96	96	96
64	90	96	67	64	96	87	64	96	64	82	96	72	64	96	93	64	96	64	75	96	77	64	96	96	64	91
32	84	96	37	32	96	79	32	96	32	69	96	48	32	96	90	32	96	32	54	96	58	32	96	96	32	87
0	79	96	8	0	96	71	0	96	0	56	96	24	0	96	87	0	96	0	33	96	40	0	96	96	0	82
255	64	98	255	232	64	64	255	121	255	90	64	213	255	64	64	255	162	255	137	64	135	255	64	64	255	203
223	64	92	223	204	64	64	223	111	223	86	64	188	223	64	64	223	146	223	125	64	123	223	64	64	223	180
191	64	86	191	176	64	64	191	102	191	81	64	163	191	64	64	191	129	191	113	64	112	191	64	64	191	157
159	64	81	159	148	64	64	159	92	159	77	64	138	159	64	64	159	113	159	101	64	100	159	64	64	159	133
128	64	75	128	120	64	64	128	83	128	72	64	114	128	64	64	128	96	128	88	64	88	128	64	64	128	110
96	64	69	96	92	64	64	96	73	96	68	64	89	96	64	64	96	80	96	76	64	76	96	64	64	96	87
64	64	64	64	64	64	64	64	64	64	64	64	64	64	64	64	64	64	64	64	64	64	64	64	64	64	64
32	58	64	35	32	64	56	32	64	32	50	64	40	32	64	61	32	64	32	43	64	45	32	64	64	32	59
0	52	64	6	0	64	47	0	64	0	37	64	16	0	64	58	0	64	0	22	64	26	0	64	64	0	55
255	32	72	255	228	32	32	255	98	255	62	32	206	255	32	32	255	146	255	118	32	115	255	32	32	255	194
223	32	66	223	200	32	32	223	89	223	58	32	181	223	32	32	223	130	223	105	32	104	223	32	32	223	171
191	32	60	191	172	32	32	191	79	191	54	32	156	191	32	32	191	114	191	93	32	92	191	32	32	191	148
159	32	55	159	144	32	32	159	70	159	49	32	132	159	32	32	159	97	159	81	32	80	159	32	32	159	125
128	32	49	128	116	32	32	128	60	128	45	32	107	128	32	32	128	81	128	69	32	68	128	32	32	128	102
96	32	43	96	88	32	32	96	51	96	41	32	82	96	32	32	96	65	96	56	32	56	96	32	32	96	78
64	32	38	64	60	32	32	64	41	64	36	32	57	64	32	32	64	48	64	44	32	44	64	32	32	64	55
32	32	32	32	32	32	32	32	32	32	32	32	32	32	32	32	32	32	32	32	32	32	32	32	32	32	32
0	26	32	3	0	32	24	0	32	0	19	32	8	0	32	29	0	32	0	11	32	13	0	32	32	0	27
255	0	45	255	224	0	0	255	76	255	35	0	199	255	0	0	255	131	255	98	0	96	255	0	0	255	186
223	0	40	223	196	0	0	223	66	223	31	0	174	223	0	0	223	114	223	86	0	84	223	0	0	223	163
191	0	34	191	168	0	0	191	57	191	26	0	149	191	0	0	191	98	191	74	0	72	191	0	0	191	139
159	0	28	159	140	0	0	159	47	159	22	0	125	159	0	0	159	82	159	61	0	60	159	0	0	159	116
128	0	23	128	112	0	0	128	38	128	17	0	100	128	0	0	128	65	128	49	0	48	128	0	0	128	93
96	0	17	96	84	0	0	96	28	96	13	0	75	96	0	0	96	49	96	37	0	36	96	0	0	96	70
64	0	11	64	56	0	0	64	19	64	9	0	50	64	0	0	64	33	64	25	0	24	64	0	0	64	46
32	0	6	32	28	0	0	32	9	32	4	0	25	32	0	0	32	16	32	12	0	12	32	0	0	32	23
0	0	0	0	0	0	0	0	0	0	0	0	0	0	0	0	0	0	0	0	0	0	0	0	0	0	0

```
% olv'*_8bit, 9x9x9 grid
255 255 255
223 226 255
191 198 255
159 169 255
128 141 255
96  112 255
64  84  255
32  55  255
0   27  255
255 243 223
223 223 223
191 195 223
159 166 223
128 138 223
96  109 223
64  81  223
32  52  223
0   24  223
255 232 191
223 211 191
191 191 191
159 163 191
128 134 191
96  106 191
64  77  191
32  49  191
0   20  191
255 220 159
223 200 159
191 180 159
159 159 159
128 131 159
96  102 159
64  74  159
32  45  159
0   17  159
255 208 128
223 188 128
191 168 128
159 148 128
128 128 128
96  99  128
64  70  128
32  42  128
0   13  128
255 196 96
223 176 96
191 156 96
159 136 96
128 116 96
96  96  96
64  67  96
32  39  96
0   10  96
255 185 64
223 165 64
191 144 64
159 124 64
128 104 64
96  84  64
64  64  64
32  35  64
0   7   64
255 173 32
223 153 32
191 133 32
159 113 32
128 92  32
96  72  32
64  52  32
32  32  32
0   3   32
255 161 0
223 141 0
191 121 0
159 101 0
128 81  0
96  60  0
64  40  0
32  20  0
0   0   0

255 255 255
242 223 255
228 191 255
215 159 255
201 128 255
188 96  255
174 64  255
161 32  255
147 0   255
223 255 224
223 223 223
210 191 223
196 159 223
183 128 223
169 96  223
156 64  223
142 32  223
129 0   223
191 255 193
191 223 192
191 191 191
178 159 191
164 128 191
151 96  191
137 64  191
124 32  191
111 0   191
159 255 161
159 223 161
159 191 160
159 159 159
146 128 159
132 96  159
119 64  159
106 32  159
92  0   159
128 255 130
128 223 130
128 191 129
128 159 128
128 128 128
114 96  128
101 64  128
87  32  128
74  0   128
96  255 99
96  223 98
96  191 98
96  159 97
96  128 96
96  96  96
82  64  96
69  32  96
55  0   96
64  255 68
64  223 67
64  191 67
64  159 66
64  128 65
64  96  64
64  64  64
50  32  64
37  0   64
32  255 37
32  223 36
32  191 35
32  159 35
32  128 34
32  96  33
32  64  33
32  32  32
18  0   32
0   255 6
0   223 5
0   191 4
0   159 3
0   128 3
0   96  2
0   64  1
0   32  1
0   0   0

255 255 255
255 223 240
255 191 224
255 159 209
255 128 194
255 96  178
255 64  163
255 32  147
255 0   132
223 255 253
223 223 223
223 191 208
223 159 192
223 128 177
223 96  162
223 64  146
223 32  131
223 0   116
191 255 251
191 223 221
191 191 191
191 159 176
191 128 161
191 96  145
191 64  130
191 32  114
191 0   99
159 255 250
159 223 220
159 191 189
159 159 159
159 128 144
159 96  129
159 64  113
159 32  98
159 0   83
128 255 248
128 223 218
128 191 188
128 159 158
128 128 128
128 96  112
128 64  97
128 32  81
128 0   66
96  255 246
96  223 216
96  191 186
96  159 156
96  128 126
96  96  96
96  64  80
96  32  65
96  0   50
64  255 244
64  223 214
64  191 184
64  159 154
64  128 124
64  96  94
64  64  64
64  32  48
64  0   33
32  255 243
32  223 213
32  191 182
32  159 152
32  128 122
32  96  92
32  64  62
32  32  32
32  0   17
0   255 241
0   223 211
0   191 181
0   159 151
0   128 120
0   96  90
0   64  60
0   32  30
0   0   0

0   0   0
32  32  32
64  64  64
96  96  96
128 128 128
159 159 159
191 191 191
223 223 223
255 255 255
0   0   0
32  32  32
64  64  64
96  96  96
128 128 128
159 159 159
191 191 191
223 223 223
255 255 255
0   0   0
32  32  32
64  64  64
96  96  96
128 128 128
159 159 159
191 191 191
223 223 223
255 255 255
0   0   0
32  32  32
64  64  64
96  96  96
128 128 128
159 159 159
191 191 191
223 223 223
255 255 255

0   0   0
17  17  17
34  34  34
51  51  51
68  68  68
85  85  85
102 102 102
119 119 119
136 136 136
153 153 153
170 170 170
187 187 187
204 204 204
221 221 221
238 238 238
255 255 255
0   0   0
17  17  17
34  34  34
51  51  51
68  68  68
85  85  85
102 102 102
119 119 119
136 136 136
153 153 153
170 170 170
187 187 187
204 204 204
221 221 221
238 238 238
255 255 255
0   0   0
17  17  17
34  34  34
51  51  51
68  68  68
85  85  85
102 102 102
119 119 119
136 136 136
153 153 153
170 170 170
187 187 187
204 204 204
221 221 221
238 238 238
255 255 255

0   0   0
255 255 255
255 0   45
0   210 255
255 224 0
22  0   255
0   255 76
189 0   255
```

% cmyn'*_8bit, 9x9x9 grid

0	0	0	0
32	6	0	0
64	11	0	0
96	17	0	0
128	23	0	0
159	28	0	0
191	34	0	0
223	40	0	0
255	45	0	0
0	32	26	0
32	32	32	0
64	38	32	0
96	43	32	0
128	49	32	0
159	55	32	0
191	60	32	0
223	66	32	0
255	71	32	0
0	64	52	0
32	64	58	0
64	64	64	0
96	69	64	0
128	75	64	0
159	81	64	0
191	86	64	0
223	92	64	0
255	98	64	0
0	96	79	0
32	96	84	0
64	96	90	0
96	96	96	0
128	101	96	0
159	107	96	0
191	113	96	0
223	118	96	0
255	124	96	0
0	128	105	0
32	128	110	0
64	128	116	0
96	128	122	0
128	128	128	0
159	133	128	0
191	139	128	0
223	144	128	0
255	150	128	0
0	159	131	0
32	159	137	0
64	159	142	0
96	159	148	0
128	159	154	0
159	159	159	0
191	165	159	0
223	171	159	0
255	176	159	0
0	191	157	0
32	191	163	0
64	191	169	0
96	191	174	0
128	191	180	0
159	191	186	0
191	191	191	0
223	197	191	0
255	203	191	0
0	223	183	0
32	223	189	0
64	223	195	0
96	223	200	0
128	223	206	0
159	223	212	0
191	223	217	0
223	223	223	0
255	229	223	0
0	255	210	0
32	255	215	0
64	255	221	0
96	255	227	0
128	255	232	0
159	255	238	0
191	255	244	0
223	255	249	0
255	255	255	0

0	0	0	0
29	32	0	0
58	64	0	0
87	96	0	0
116	128	0	0
145	159	0	0
174	191	0	0
203	223	0	0
233	255	0	0
0	4	32	0
32	32	32	0
61	64	32	0
90	96	32	0
119	128	32	0
148	159	32	0
177	191	32	0
206	223	32	0
235	255	32	0
0	8	64	0
32	36	64	0
64	64	64	0
93	96	64	0
122	128	64	0
151	159	64	0
180	191	64	0
209	223	64	0
238	255	64	0
0	11	96	0
32	40	96	0
64	68	96	0
96	96	96	0
125	128	96	0
154	159	96	0
183	191	96	0
212	223	96	0
241	255	96	0
0	15	128	0
32	43	128	0
64	71	128	0
96	99	128	0
128	128	128	0
157	159	128	0
186	191	128	0
215	223	128	0
244	255	128	0
0	19	159	0
32	47	159	0
64	75	159	0
96	103	159	0
128	131	159	0
159	159	159	0
188	191	159	0
218	223	159	0
247	255	159	0
0	23	191	0
32	51	191	0
64	79	191	0
96	107	191	0
128	135	191	0
159	163	191	0
191	191	191	0
220	223	191	0
249	255	191	0
0	27	223	0
32	55	223	0
64	83	223	0
96	111	223	0
128	139	223	0
159	167	223	0
191	195	223	0
223	223	223	0
252	255	223	0
0	31	255	0
32	59	255	0
64	87	255	0
96	115	255	0
128	143	255	0
159	171	255	0
191	199	255	0
223	227	255	0
255	255	255	0

0	0	0	0
8	32	0	0
16	64	0	0
25	96	0	0
33	128	0	0
41	159	0	0
49	191	0	0
58	223	0	0
66	255	0	0
32	0	22	0
32	32	32	0
40	64	32	0
48	96	32	0
57	128	32	0
65	159	32	0
73	191	32	0
81	223	32	0
89	255	32	0
64	0	45	0
64	32	54	0
64	64	64	0
72	96	64	0
80	128	64	0
88	159	64	0
97	191	64	0
105	223	64	0
113	255	64	0
96	0	67	0
96	32	77	0
96	64	86	0
96	96	96	0
104	128	96	0
112	159	96	0
120	191	96	0
129	223	96	0
137	255	96	0
128	0	90	0
128	32	99	0
128	64	109	0
128	96	118	0
128	128	128	0
136	159	128	0
144	191	128	0
152	223	128	0
160	255	128	0
159	0	112	0
159	32	121	0
159	64	131	0
159	96	140	0
159	128	150	0
159	159	159	0
168	191	159	0
176	223	159	0
184	255	159	0
191	0	134	0
191	32	144	0
191	64	153	0
191	96	163	0
191	128	172	0
191	159	182	0
191	191	191	0
199	223	191	0
208	255	191	0
223	0	157	0
223	32	166	0
223	64	176	0
223	96	185	0
223	128	195	0
223	159	204	0
223	191	214	0
223	223	223	0
231	255	223	0
255	0	179	0
255	32	189	0
255	64	198	0
255	96	208	0
255	128	217	0
255	159	227	0
255	191	236	0
255	223	246	0
255	255	255	0

0	0	0	0
32	13	0	0
64	27	0	0
96	40	0	0
128	53	0	0
159	66	0	0
191	80	0	0
223	93	0	0
255	106	0	0
0	28	32	0
32	32	32	0
64	45	32	0
96	58	32	0
128	72	32	0
159	85	32	0
191	98	32	0
223	112	32	0
255	125	32	0
0	55	64	0
32	59	64	0
64	64	64	0
96	77	64	0
128	90	64	0
159	104	64	0
191	117	64	0
223	130	64	0
255	143	64	0
0	83	96	0
32	87	96	0
64	91	96	0
96	96	96	0
128	109	96	0
159	122	96	0
191	135	96	0
223	149	96	0
255	162	96	0
0	110	128	0
32	114	128	0
64	119	128	0
96	123	128	0
128	128	128	0
159	141	128	0
191	154	128	0
223	167	128	0
255	181	128	0
0	138	159	0
32	142	159	0
64	146	159	0
96	151	159	0
128	155	159	0
159	159	159	0
191	173	159	0
223	186	159	0
255	199	159	0
0	165	191	0
32	169	191	0
64	174	191	0
96	178	191	0
128	183	191	0
159	187	191	0
191	191	191	0
223	205	191	0
255	218	191	0
0	193	223	0
32	197	223	0
64	201	223	0
96	206	223	0
128	210	223	0
159	214	223	0
191	219	223	0
223	223	223	0
255	236	223	0
0	220	255	0
32	224	255	0
64	229	255	0
96	233	255	0
128	238	255	0
159	242	255	0
191	246	255	0
223	251	255	0
255	255	255	0

0	0	0	0
24	32	0	0
48	64	0	0
72	96	0	0
95	128	0	0
119	159	0	0
143	191	0	0
167	223	0	0
191	255	0	0
7	0	32	0
32	32	32	0
56	64	32	0
80	96	32	0
103	128	32	0
127	159	32	0
151	191	32	0
175	223	32	0
199	255	32	0
14	0	64	0
39	32	64	0
64	64	64	0
88	96	64	0
111	128	64	0
135	159	64	0
159	191	64	0
183	223	64	0
207	255	64	0
21	0	96	0
46	32	96	0
71	64	96	0
96	96	96	0
119	128	96	0
143	159	96	0
167	191	96	0
191	223	96	0
215	255	96	0
28	0	128	0
53	32	128	0
78	64	128	0
103	96	128	0
128	128	128	0
151	159	128	0
175	191	128	0
199	223	128	0
223	255	128	0
35	0	159	0
60	32	159	0
85	64	159	0
110	96	159	0
134	128	159	0
159	159	159	0
183	191	159	0
207	223	159	0
231	255	159	0
42	0	191	0
67	32	191	0
92	64	191	0
117	96	191	0
141	128	191	0
166	159	191	0
191	191	191	0
215	223	191	0
239	255	191	0
49	0	223	0
74	32	223	0
99	64	223	0
123	96	223	0
148	128	223	0
173	159	223	0
198	191	223	0
223	223	223	0
247	255	223	0
56	0	255	0
81	32	255	0
106	64	255	0
130	96	255	0
155	128	255	0
180	159	255	0
205	191	255	0
230	223	255	0
255	255	255	0

0	0	0	0
3	32	0	0
6	64	0	0
9	96	0	0
12	128	0	0
15	159	0	0
18	191	0	0
21	223	0	0
24	255	0	0
32	0	16	0
32	32	32	0
35	64	32	0
38	96	32	0
41	128	32	0
44	159	32	0
47	191	32	0
50	223	32	0
53	255	32	0
64	0	31	0
64	32	47	0
64	64	64	0
67	96	64	0
70	128	64	0
73	159	64	0
76	191	64	0
79	223	64	0
82	255	64	0
96	0	47	0
96	32	63	0
96	64	79	0
96	96	96	0
99	128	96	0
102	159	96	0
105	191	96	0
108	223	96	0
111	255	96	0
128	0	62	0
128	32	78	0
128	64	95	0
128	96	111	0
128	128	128	0
131	159	128	0
134	191	128	0
137	223	128	0
140	255	128	0
159	0	78	0
159	32	94	0
159	64	110	0
159	96	127	0
159	128	143	0
159	159	159	0
162	191	159	0
165	223	159	0
168	255	159	0
191	0	93	0
191	32	109	0
191	64	126	0
191	96	142	0
191	128	159	0
191	159	175	0
191	191	191	0
194	223	191	0
197	255	191	0
223	0	109	0
223	32	125	0
223	64	141	0
223	96	158	0
223	128	174	0
223	159	190	0
223	191	207	0
223	223	223	0
226	255	223	0
255	0	124	0
255	32	141	0
255	64	157	0
255	96	173	0
255	128	190	0
255	159	206	0
255	191	222	0
255	223	239	0
255	255	255	0

0	0	0	0
32	21	0	0
64	42	0	0
96	63	0	0
128	84	0	0
159	104	0	0
191	125	0	0
223	146	0	0
255	167	0	0
0	20	32	0
32	32	32	0
64	53	32	0
96	74	32	0
128	95	32	0
159	115	32	0
191	136	32	0
223	157	32	0
255	178	32	0
0	39	64	0
32	51	64	0
64	64	64	0
96	85	64	0
128	106	64	0
159	126	64	0
191	147	64	0
223	168	64	0
255	189	64	0
0	59	96	0
32	71	96	0
64	83	96	0
96	96	96	0
128	117	96	0
159	137	96	0
191	158	96	0
223	179	96	0
255	200	96	0
0	78	128	0
32	91	128	0
64	103	128	0
96	115	128	0
128	128	128	0
159	148	128	0
191	169	128	0
223	190	128	0
255	211	128	0
0	98	159	0
32	110	159	0
64	123	159	0
96	135	159	0
128	147	159	0
159	159	159	0
191	180	159	0
223	201	159	0
255	222	159	0
0	118	191	0
32	130	191	0
64	142	191	0
96	154	191	0
128	167	191	0
159	179	191	0
191	191	191	0
223	212	191	0
255	233	191	0
0	137	223	0
32	150	223	0
64	162	223	0
96	174	223	0
128	186	223	0
159	199	223	0
191	211	223	0
223	223	223	0
255	244	223	0
0	157	255	0
32	169	255	0
64	181	255	0
96	194	255	0
128	206	255	0
159	218	255	0
191	230	255	0
223	243	255	0
255	255	255	0

0	0	0	0
19	32	0	0
37	64	0	0
56	96	0	0
75	128	0	0
93	159	0	0
112	191	0	0
131	223	0	0
149	255	0	0
20	0	32	0
32	32	32	0
51	64	32	0
69	96	32	0
88	128	32	0
106	159	32	0
125	191	32	0
144	223	32	0
162	255	32	0
40	0	64	0
52	32	64	0
64	64	64	0
82	96	64	0
101	128	64	0
120	159	64	0
138	191	64	0
157	223	64	0
176	255	64	0
60	0	96	0
72	32	96	0
84	64	96	0
96	96	96	0
114	128	96	0
133	159	96	0
152	191	96	0
170	223	96	0
189	255	96	0
80	0	128	0
92	32	128	0
104	64	128	0
116	96	128	0
128	128	128	0
146	159	128	0
165	191	128	0
183	223	128	0
202	255	128	0
100	0	159	0
112	32	159	0
124	64	159	0
135	96	159	0
147	128	159	0
159	159	159	0
178	191	159	0
197	223	159	0
215	255	159	0
120	0	191	0
132	32	191	0
143	64	191	0
155	96	191	0
167	128	191	0
179	159	191	0
191	191	191	0
210	223	191	0
229	255	191	0
140	0	223	0
151	32	223	0
163	64	223	0
175	96	223	0
187	128	223	0
199	159	223	0
211	191	223	0
223	223	223	0
242	255	223	0
159	0	255	0
171	32	255	0
183	64	255	0
195	96	255	0
207	128	255	0
219	159	255	0
231	191	255	0
243	223	255	0
255	255	255	0

0	0	0	0
0	32	5	0
0	64	9	0
0	96	14	0
0	128	18	0
0	159	23	0
0	191	27	0
0	223	32	0
0	255	36	0
32	0	9	0
32	32	32	0
32	64	36	0
32	96	41	0
32	128	46	0
32	159	50	0
32	191	55	0
32	223	59	0
32	255	64	0
64	0	17	0
64	32	41	0
64	64	64	0
64	96	68	0
64	128	73	0
64	159	77	0
64	191	82	0
64	223	87	0
64	255	91	0
96	0	26	0
96	32	49	0
96	64	72	0
96	96	96	0
96	128	100	0
96	159	105	0
96	191	109	0
96	223	114	0
96	255	118	0
128	0	35	0
128	32	58	0
128	64	81	0
128	96	104	0
128	128	128	0
128	159	132	0
128	191	137	0
128	223	141	0
128	255	146	0
159	0	43	0
159	32	66	0
159	64	90	0
159	96	113	0
159	128	136	0
159	159	159	0
159	191	164	0
159	223	168	0
159	255	173	0
191	0	52	0
191	32	75	0
191	64	98	0
191	96	122	0
191	128	145	0
191	159	168	0
191	191	191	0
191	223	196	0
191	255	200	0
223	0	61	0
223	32	84	0
223	64	107	0
223	96	130	0
223	128	153	0
223	159	177	0
223	191	200	0
223	223	223	0
223	255	228	0
255	0	69	0
255	32	92	0
255	64	116	0
255	96	139	0
255	128	162	0
255	159	185	0
255	191	209	0
255	223	232	0
255	255	255	0

% cmyn'*_8bit, 9x9x9 grid

0	0	0	0
32	29	0	0
64	57	0	0
96	86	0	0
128	114	0	0
159	143	0	0
191	171	0	0
223	200	0	0
255	228	0	0
0	12	32	0
32	32	32	0
64	60	32	0
96	89	32	0
128	117	32	0
159	146	32	0
191	174	32	0
223	203	32	0
255	231	32	0
0	23	64	0
32	44	64	0
64	64	64	0
96	92	64	0
128	121	64	0
159	149	64	0
191	178	64	0
223	206	64	0
255	235	64	0
0	35	96	0
32	55	96	0
64	75	96	0
96	96	96	0
128	124	96	0
159	153	96	0
191	181	96	0
223	210	96	0
255	238	96	0
0	47	128	0
32	67	128	0
64	87	128	0
96	107	128	0
128	128	128	0
159	156	128	0
191	185	128	0
223	213	128	0
255	242	128	0
0	59	159	0
32	79	159	0
64	99	159	0
96	119	159	0
128	139	159	0
159	159	159	0
191	188	159	0
223	216	159	0
255	245	159	0
0	70	191	0
32	90	191	0
64	111	191	0
96	131	191	0
128	151	191	0
159	171	191	0
191	191	191	0
223	220	191	0
255	248	191	0
0	82	223	0
32	102	223	0
64	122	223	0
96	142	223	0
128	163	223	0
159	183	223	0
191	203	223	0
223	223	223	0
255	252	223	0
0	94	255	0
32	114	255	0
64	134	255	0
96	154	255	0
128	174	255	0
159	195	255	0
191	215	255	0
223	235	255	0
255	255	255	0

0	0	0	0
13	32	0	0
27	64	0	0
40	96	0	0
54	128	0	0
67	159	0	0
81	191	0	0
94	223	0	0
108	255	0	0
32	0	31	0
32	32	32	0
45	64	32	0
59	96	32	0
72	128	32	0
86	159	32	0
99	191	32	0
113	223	32	0
126	255	32	0
64	0	62	0
64	32	63	0
64	64	64	0
77	96	64	0
91	128	64	0
104	159	64	0
118	191	64	0
131	223	64	0
144	255	64	0
96	0	94	0
96	32	94	0
96	64	95	0
96	96	96	0
109	128	96	0
123	159	96	0
136	191	96	0
149	223	96	0
163	255	96	0
128	0	125	0
128	32	125	0
128	64	126	0
128	96	127	0
128	128	128	0
141	159	128	0
154	191	128	0
168	223	128	0
181	255	128	0
159	0	156	0
159	32	157	0
159	64	157	0
159	96	158	0
159	128	159	0
159	159	159	0
173	191	159	0
186	223	159	0
200	255	159	0
191	0	187	0
191	32	188	0
191	64	188	0
191	96	189	0
191	128	190	0
191	159	191	0
191	191	191	0
205	223	191	0
218	255	191	0
223	0	218	0
223	32	219	0
223	64	220	0
223	96	220	0
223	128	221	0
223	159	222	0
223	191	222	0
223	223	223	0
237	255	223	0
255	0	249	0
255	32	250	0
255	64	251	0
255	96	252	0
255	128	252	0
255	159	253	0
255	191	254	0
255	223	254	0
255	255	255	0

0	0	0	0
0	32	15	0
0	64	31	0
0	96	46	0
0	128	61	0
0	159	77	0
0	191	92	0
0	223	108	0
0	255	123	0
32	0	2	0
32	32	32	0
32	64	47	0
32	96	63	0
32	128	78	0
32	159	93	0
32	191	109	0
32	223	124	0
32	255	139	0
64	0	4	0
64	32	34	0
64	64	64	0
64	96	79	0
64	128	94	0
64	159	110	0
64	191	125	0
64	223	141	0
64	255	156	0
96	0	5	0
96	32	35	0
96	64	66	0
96	96	96	0
96	128	111	0
96	159	126	0
96	191	142	0
96	223	157	0
96	255	172	0
128	0	7	0
128	32	37	0
128	64	67	0
128	96	97	0
128	128	128	0
128	159	143	0
128	191	158	0
128	223	174	0
128	255	189	0
159	0	9	0
159	32	39	0
159	64	69	0
159	96	99	0
159	128	129	0
159	159	159	0
159	191	175	0
159	223	190	0
159	255	205	0
191	0	11	0
191	32	41	0
191	64	71	0
191	96	101	0
191	128	131	0
191	159	161	0
191	191	191	0
191	223	207	0
191	255	222	0
223	0	12	0
223	32	42	0
223	64	73	0
223	96	103	0
223	128	133	0
223	159	163	0
223	191	193	0
223	223	223	0
223	255	238	0
255	0	14	0
255	32	44	0
255	64	74	0
255	96	104	0
255	128	135	0
255	159	165	0
255	191	195	0
255	223	225	0
255	255	255	0

255	255	255	0
223	223	223	0
191	191	191	0
159	159	159	0
128	128	128	0
96	96	96	0
64	64	64	0
32	32	32	0
0	0	0	0
255	255	255	0
223	223	223	0
191	191	191	0
159	159	159	0
128	128	128	0
96	96	96	0
64	64	64	0
32	32	32	0
0	0	0	0
255	255	255	0
223	223	223	0
191	191	191	0
159	159	159	0
128	128	128	0
96	96	96	0
64	64	64	0
32	32	32	0
0	0	0	0

255	255	255	0
238	238	238	0
221	221	221	0
204	204	204	0
187	187	187	0
170	170	170	0
153	153	153	0
136	136	136	0
119	119	119	0
102	102	102	0
85	85	85	0
68	68	68	0
51	51	51	0
34	34	34	0
17	17	17	0
0	0	0	0
255	255	255	0
238	238	238	0
221	221	221	0
204	204	204	0
187	187	187	0
170	170	170	0
153	153	153	0
136	136	136	0
119	119	119	0
102	102	102	0
85	85	85	0
68	68	68	0
51	51	51	0
34	34	34	0
17	17	17	0
0	0	0	0
255	255	255	0
238	238	238	0
221	221	221	0
204	204	204	0
187	187	187	0
170	170	170	0
153	153	153	0
136	136	136	0
119	119	119	0
102	102	102	0
85	85	85	0
68	68	68	0
51	51	51	0
34	34	34	0
17	17	17	0
0	0	0	0

255	255	255	0
0	0	0	0
0	255	210	0
255	45	0	0
0	31	255	0
233	255	0	0
255	0	179	0
66	255	0	0