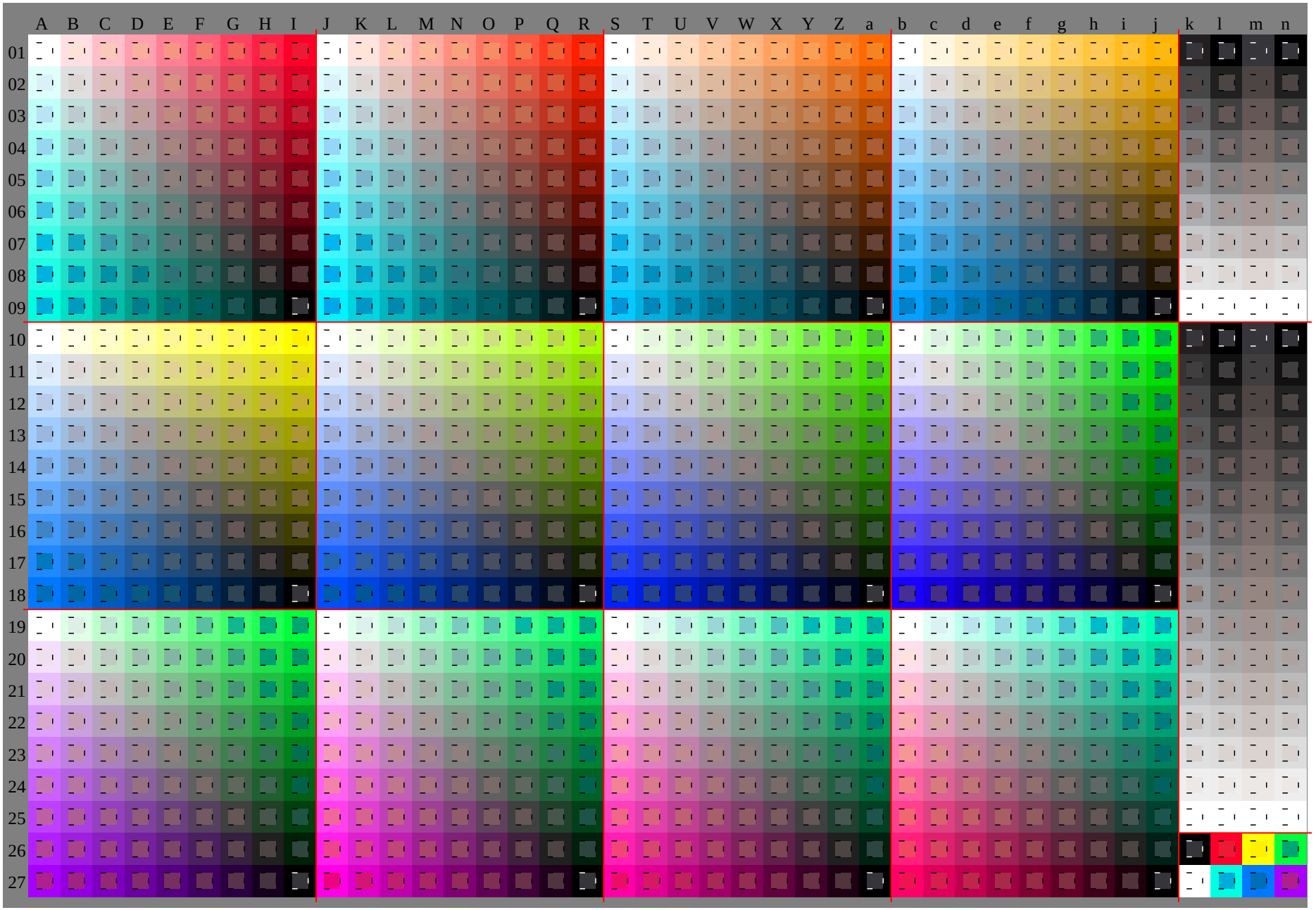

HG480−7A_O, Seite 1/30, FRS09_92, L*=09_92; cf1=0.90; nt=0.18; nx=1.0

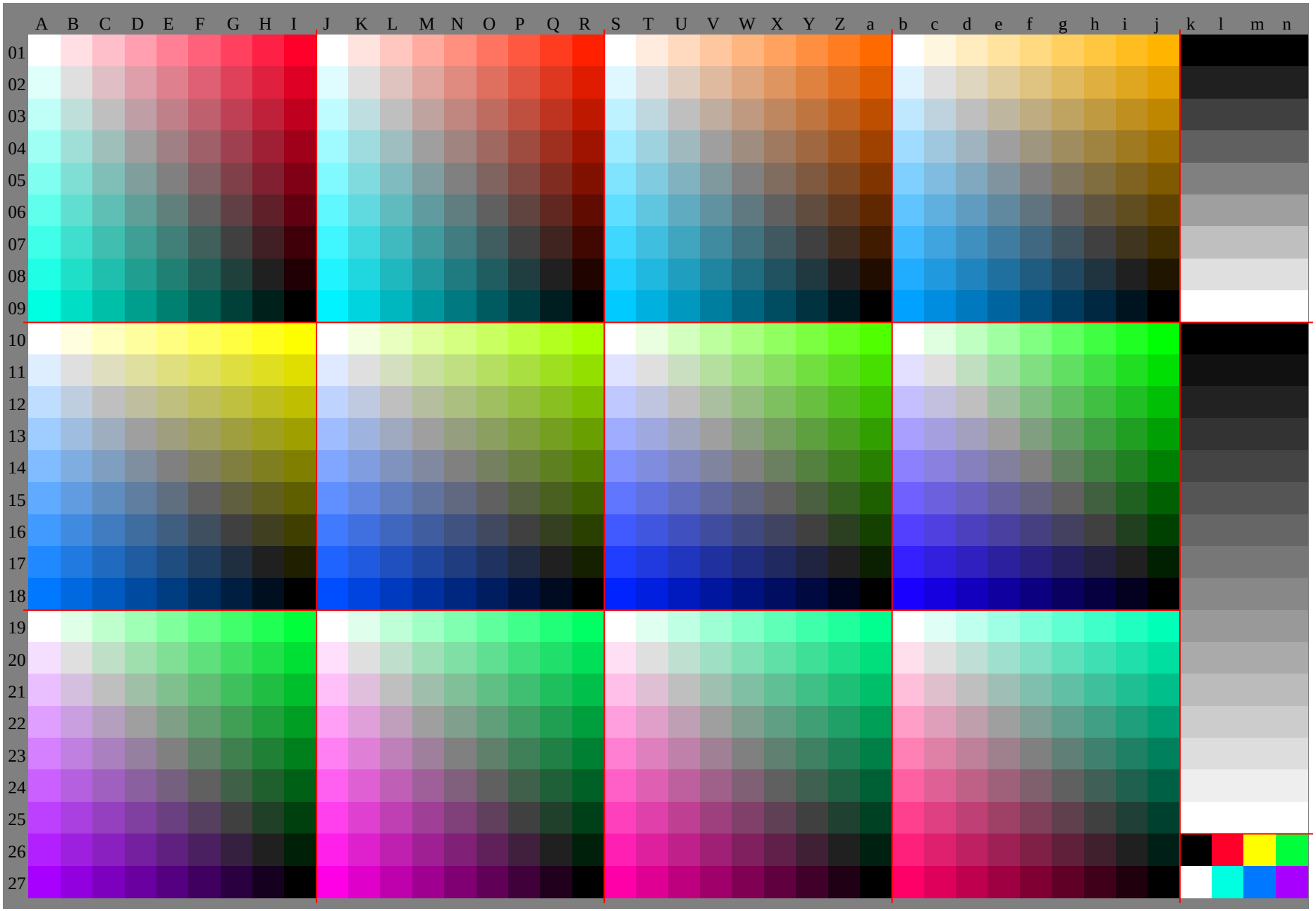

HG480−7A_O, Seite 2/30, FRS09_92, L*=09_92; cf1=0.90; nt=0.18; nx=1.0

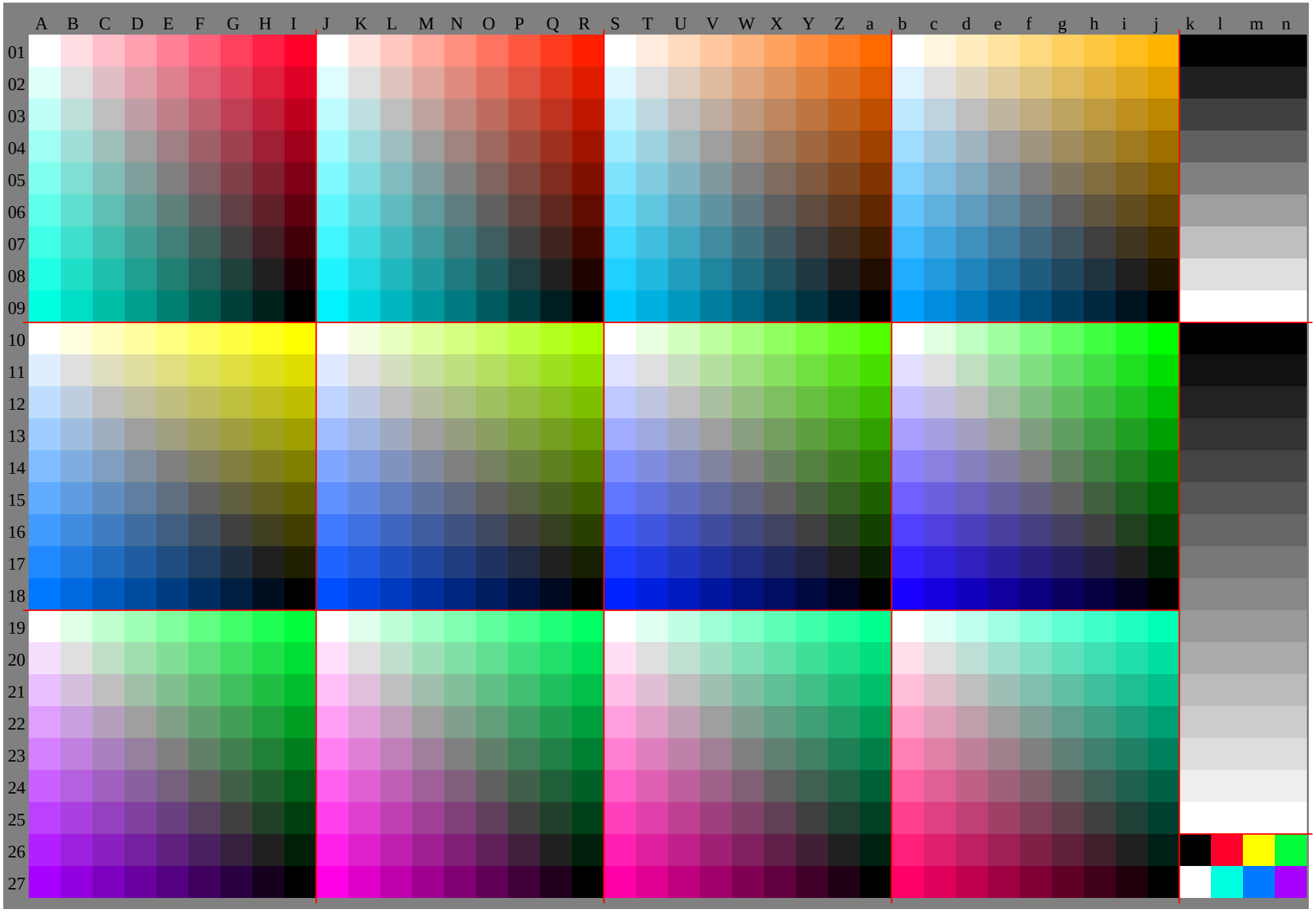

HG480−7A_O, Seite 3/30, FRS09_92, L*=09_92; cf1=0.90; nt=0.18; nx=1.0

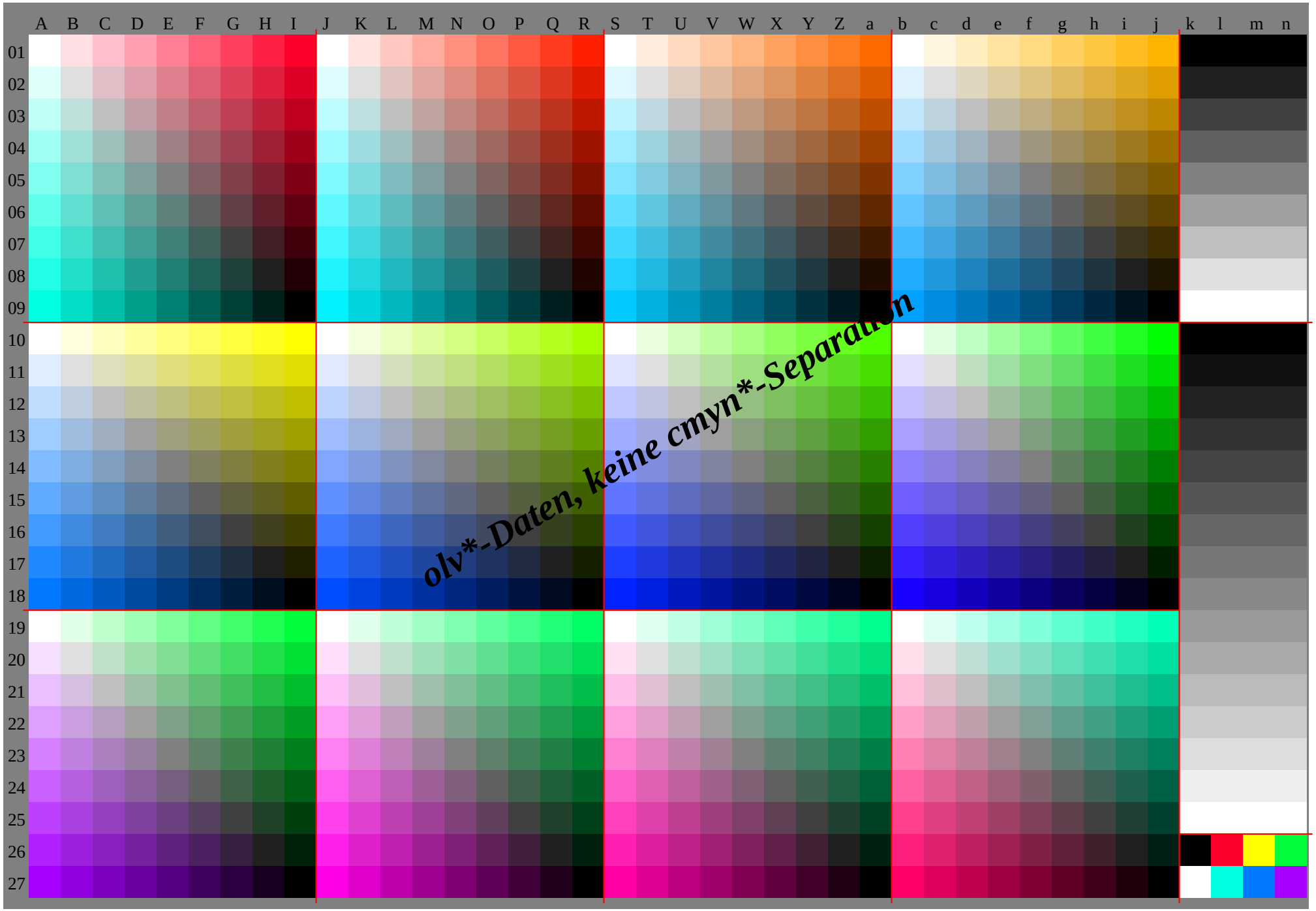

HG480−7A_O, Seite 4/30, FRS09_92, L*=09_92; cf1=0.90; nt=0.18; nx=1.0

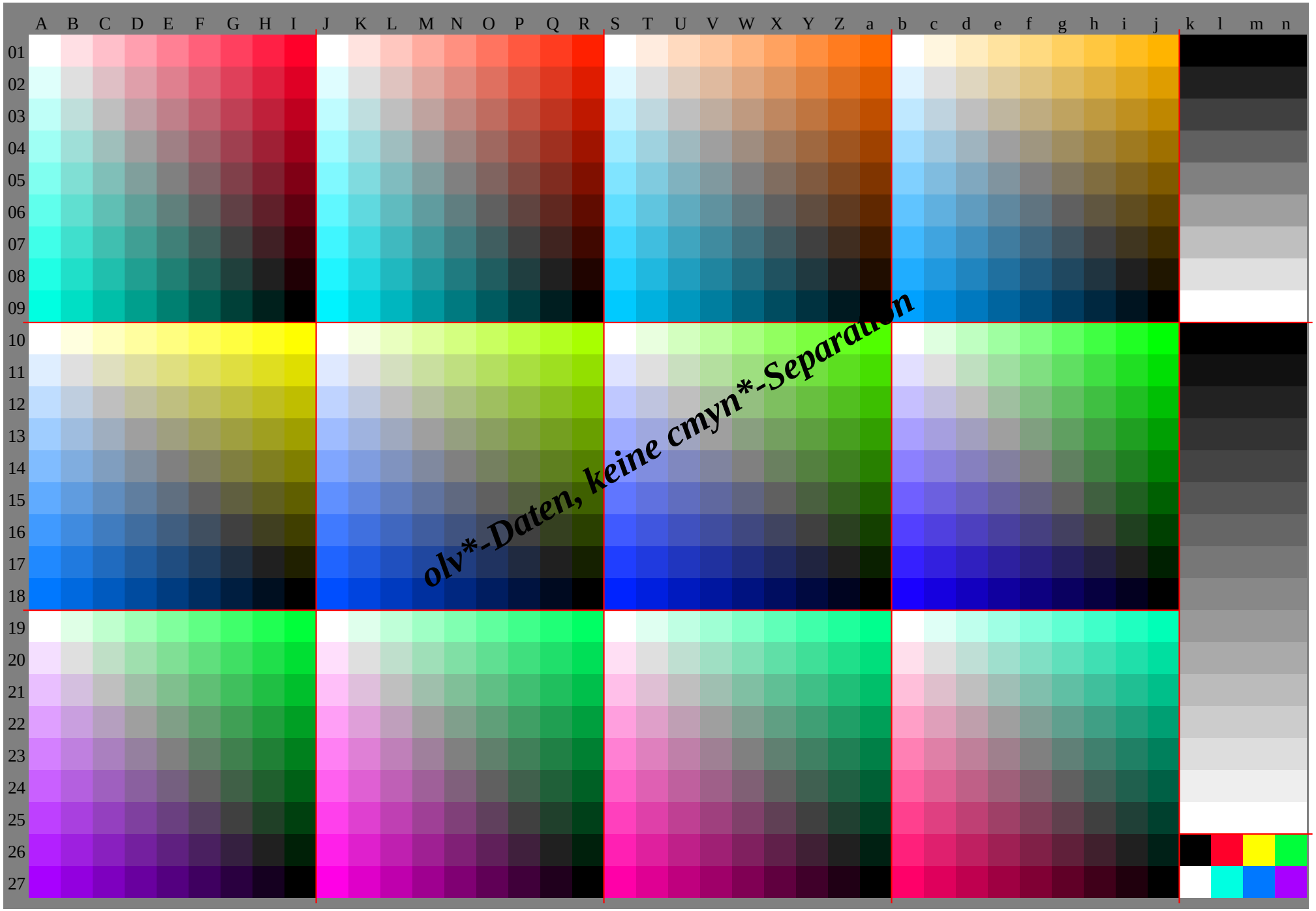

HG480−7A_O, Seite 5/30, FRS09_92, L*=09_92; cf1=0.90; nt=0.18; nx=1.0

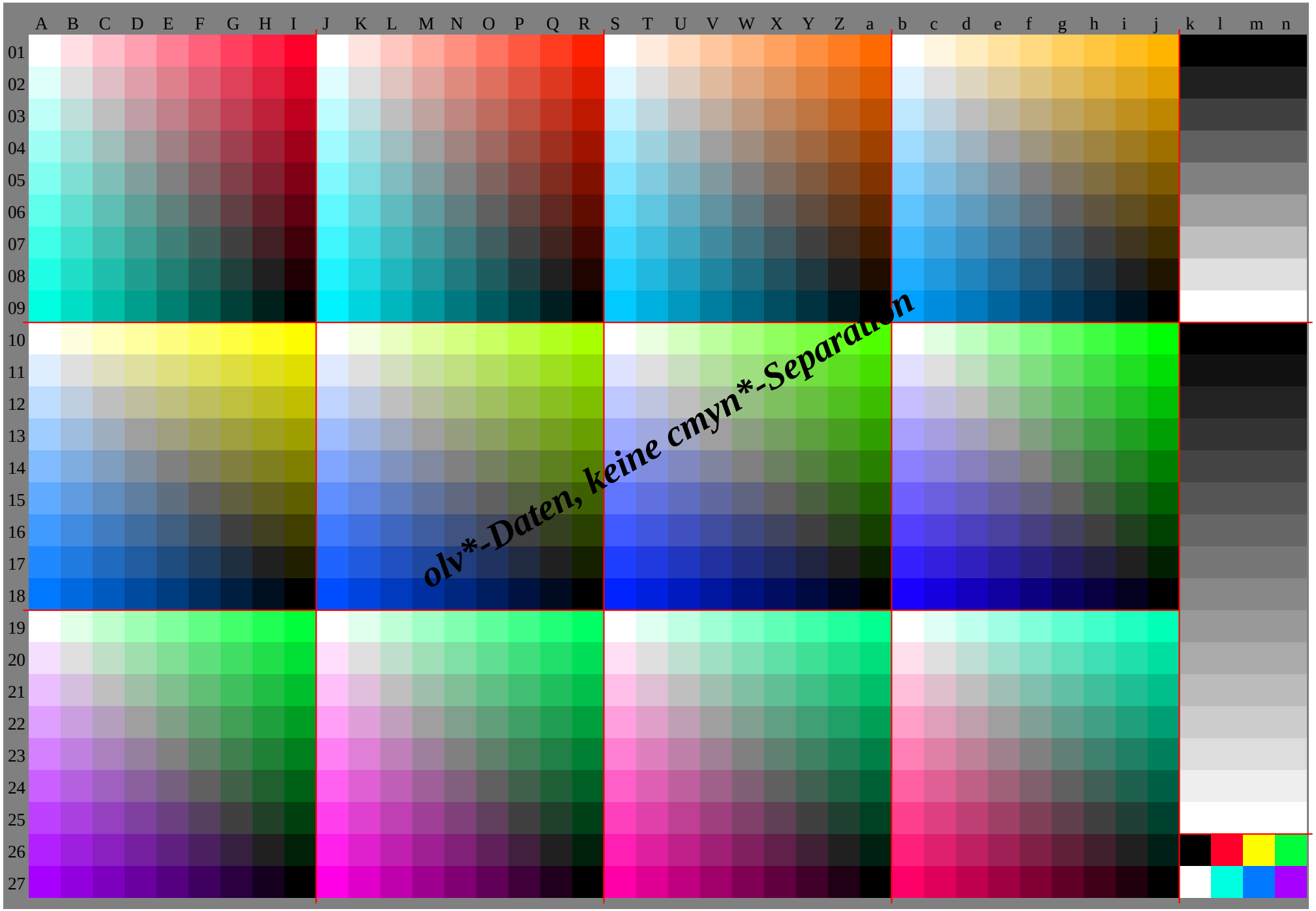

HG480−7A_O, Seite 6/30, FRS09_92, L*=09_92; cf1=0.90; nt=0.18; nx=1.0

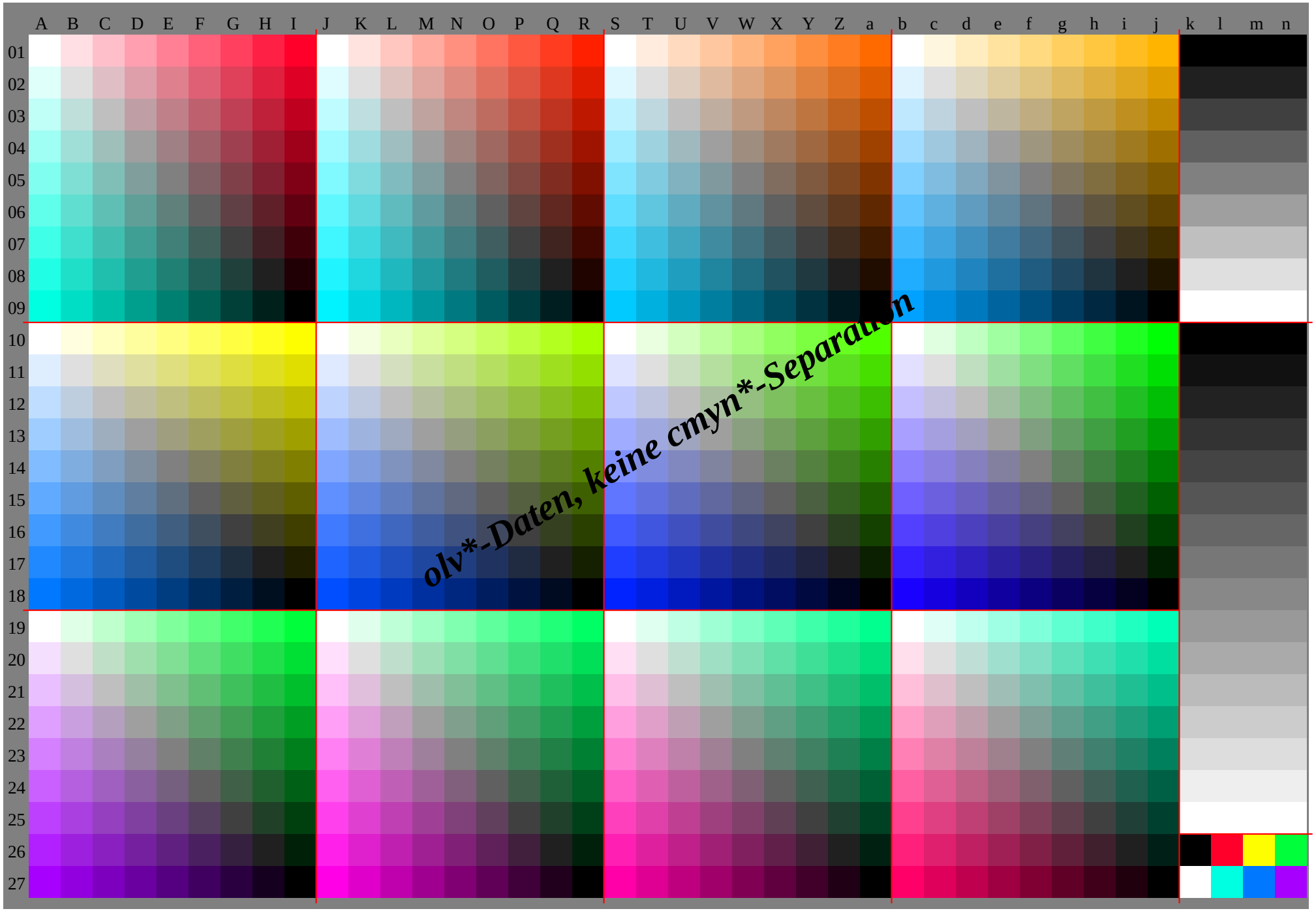

HG480−7A_O, Seite 7/30, FRS09_92, L*=09_92; cf1=0.90; nt=0.18; nx=1.0

	A	B	C	D	E	F	G	H	I	J	K	L	M	N	O	P	Q	R	S	T	U	V	W	X	Y	Z	a	b	c	d	e	f	g	h	i	j	k	lab*olv*		
01	1.0	1.0	1.0	1.0	1.0	1.0	1.0	1.0	1.0	1.0	1.0	1.0	1.0	1.0	1.0	1.0	1.0	1.0	1.0	1.0	1.0	1.0	1.0	1.0	1.0	1.0	1.0	1.0	1.0	1.0	1.0	1.0	1.0	1.0	1.0	1.0	0.0	0.0	0.0	0.0
	1.0	0.88	0.75	0.63	0.5	0.38	0.25	0.13	0.0	1.0	0.89	0.78	0.67	0.56	0.45	0.34	0.23	0.13	1.0	0.93	0.85	0.78	0.71	0.63	0.56	0.49	0.42	1.0	0.96	0.93	0.89	0.85	0.82	0.78	0.74	0.71	0.0	0.0	0.0	0.0
	1.0	0.9	0.79	0.69	0.58	0.48	0.37	0.27	0.16	1.0	0.88	0.75	0.63	0.5	0.38	0.25	0.13	0.0	1.0	0.88	0.75	0.63	0.5	0.38	0.25	0.13	0.0	1.0	0.88	0.75	0.63	0.5	0.38	0.25	0.13	0.0	0.0	0.0	0.0	0.0
02	0.88	0.88	0.88	0.88	0.88	0.88	0.88	0.88	0.88	0.88	0.88	0.88	0.88	0.88	0.88	0.88	0.88	0.88	0.88	0.88	0.88	0.88	0.88	0.88	0.88	0.88	0.88	0.88	0.88	0.88	0.88	0.88	0.88	0.88	0.88	0.88	0.13	0.13	0.13	0.13
	1.0	0.88	0.75	0.63	0.5	0.38	0.25	0.13	0.0	0.99	0.88	0.77	0.66	0.55	0.44	0.33	0.22	0.11	0.97	0.88	0.8	0.73	0.66	0.58	0.51	0.44	0.36	0.95	0.88	0.84	0.8	0.76	0.73	0.69	0.65	0.62	0.13	0.13	0.13	0.13
	0.99	0.88	0.77	0.67	0.56	0.46	0.35	0.25	0.14	1.0	0.88	0.75	0.63	0.5	0.38	0.25	0.13	0.0	1.0	0.88	0.75	0.63	0.5	0.38	0.25	0.13	0.0	1.0	0.88	0.75	0.63	0.5	0.38	0.25	0.13	0.0	0.13	0.13	0.13	0.13
03	0.75	0.75	0.75	0.75	0.75	0.75	0.75	0.75	0.75	0.75	0.75	0.75	0.75	0.75	0.75	0.75	0.75	0.75	0.75	0.75	0.75	0.75	0.75	0.75	0.75	0.75	0.75	0.75	0.75	0.75	0.75	0.75	0.75	0.75	0.75	0.75	0.25	0.25	0.25	0.25
	1.0	0.88	0.75	0.63	0.5	0.38	0.25	0.13	0.0	0.99	0.87	0.75	0.64	0.53	0.42	0.31	0.2	0.09	0.95	0.85	0.75	0.68	0.6	0.53	0.46	0.38	0.31	0.91	0.83	0.75	0.71	0.68	0.64	0.6	0.57	0.53	0.25	0.25	0.25	0.25
	0.97	0.86	0.75	0.65	0.54	0.44	0.33	0.23	0.12	1.0	0.88	0.75	0.63	0.5	0.38	0.25	0.13	0.0	1.0	0.88	0.75	0.63	0.5	0.38	0.25	0.13	0.0	1.0	0.88	0.75	0.63	0.5	0.38	0.25	0.13	0.0	0.25	0.25	0.25	0.25
04	0.63	0.63	0.63	0.63	0.63	0.63	0.63	0.63	0.63	0.63	0.63	0.63	0.63	0.63	0.63	0.63	0.63	0.63	0.63	0.63	0.63	0.63	0.63	0.63	0.63	0.63	0.63	0.63	0.63	0.63	0.63	0.63	0.63	0.63	0.63	0.63	0.38	0.38	0.38	0.38
	1.0	0.88	0.75	0.63	0.5	0.38	0.25	0.13	0.0	0.98	0.86	0.74	0.63	0.52	0.41	0.3	0.19	0.08	0.92	0.82	0.72	0.63	0.55	0.48	0.41	0.33	0.26	0.86	0.78	0.7	0.63	0.59	0.55	0.51	0.48	0.44	0.38	0.38	0.38	0.38
	0.96	0.85	0.74	0.63	0.52	0.42	0.31	0.21	0.1	1.0	0.88	0.75	0.63	0.5	0.38	0.25	0.13	0.0	1.0	0.88	0.75	0.63	0.5	0.38	0.25	0.13	0.0	1.0	0.88	0.75	0.63	0.5	0.38	0.25	0.13	0.0	0.38	0.38	0.38	0.38
05	0.5	0.5	0.5	0.5	0.5	0.5	0.5	0.5	0.5	0.5	0.5	0.5	0.5	0.5	0.5	0.5	0.5	0.5	0.5	0.5	0.5	0.5	0.5	0.5	0.5	0.5	0.5	0.5	0.5	0.5	0.5	0.5	0.5	0.5	0.5	0.5	0.5	0.5	0.5	0.5
	1.0	0.88	0.75	0.63	0.5	0.38	0.25	0.13	0.0	0.98	0.86	0.74	0.62	0.5	0.39	0.28	0.17	0.06	0.9	0.8	0.7	0.6	0.5	0.43	0.35	0.28	0.21	0.82	0.74	0.66	0.58	0.5	0.46	0.43	0.39	0.35	0.5	0.5	0.5	0.5
	0.94	0.83	0.72	0.61	0.5	0.4	0.29	0.19	0.08	1.0	0.88	0.75	0.63	0.5	0.38	0.25	0.13	0.0	1.0	0.88	0.75	0.63	0.5	0.38	0.25	0.13	0.0	1.0	0.88	0.75	0.63	0.5	0.38	0.25	0.13	0.0	0.5	0.5	0.5	0.5
06	0.38	0.38	0.38	0.38	0.38	0.38	0.38	0.38	0.38	0.38	0.38	0.38	0.38	0.38	0.38	0.38	0.38	0.38	0.38	0.38	0.38	0.38	0.38	0.38	0.38	0.38	0.38	0.38	0.38	0.38	0.38	0.38	0.38	0.38	0.38	0.38	0.63	0.63	0.63	0.63
	1.0	0.88	0.75	0.63	0.5	0.38	0.25	0.13	0.0	0.97	0.85	0.73	0.61	0.49	0.38	0.27	0.16	0.05	0.87	0.77	0.67	0.57	0.47	0.38	0.3	0.23	0.16	0.77	0.69	0.61	0.53	0.45	0.38	0.34	0.3	0.26	0.63	0.63	0.63	0.63
	0.93	0.82	0.71	0.6	0.49	0.38	0.27	0.17	0.06	1.0	0.88	0.75	0.63	0.5	0.38	0.25	0.13	0.0	1.0	0.88	0.75	0.63	0.5	0.38	0.25	0.13	0.0	1.0	0.88	0.75	0.63	0.5	0.38	0.25	0.13	0.0	0.63	0.63	0.63	0.63
07	0.25	0.25	0.25	0.25	0.25	0.25	0.25	0.25	0.25	0.25	0.25	0.25	0.25	0.25	0.25	0.25	0.25	0.25	0.25	0.25	0.25	0.25	0.25	0.25	0.25	0.25	0.25	0.25	0.25	0.25	0.25	0.25	0.25	0.25	0.25	0.25	0.75	0.75	0.75	0.75
	1.0	0.88	0.75	0.63	0.5	0.38	0.25	0.13	0.0	0.97	0.85	0.73	0.61	0.49	0.37	0.25	0.14	0.03	0.84	0.75	0.65	0.55	0.45	0.35	0.25	0.18	0.1	0.72	0.65	0.57	0.49	0.41	0.33	0.25	0.21	0.18	0.75	0.75	0.75	0.75
	0.91	0.8	0.69	0.58	0.47	0.36	0.25	0.15	0.04	1.0	0.88	0.75	0.63	0.5	0.38	0.25	0.13	0.0	1.0	0.88	0.75	0.63	0.5	0.38	0.25	0.13	0.0	1.0	0.88	0.75	0.63	0.5	0.38	0.25	0.13	0.0	0.75	0.75	0.75	0.75
08	0.13	0.13	0.13	0.13	0.13	0.13	0.13	0.13	0.13	0.13	0.13	0.13	0.13	0.13	0.13	0.13	0.13	0.13	0.13	0.13	0.13	0.13	0.13	0.13	0.13	0.13	0.13	0.13	0.13	0.13	0.13	0.13	0.13	0.13	0.13	0.13	0.88	0.88	0.88	0.88
	1.0	0.88	0.75	0.63	0.5	0.38	0.25	0.13	0.0	0.96	0.84	0.72	0.6	0.48	0.36	0.24	0.13	0.02	0.82	0.72	0.62	0.52	0.42	0.32	0.22	0.13	0.05	0.68	0.6	0.52	0.44	0.36	0.28	0.2	0.13	0.09	0.88	0.88	0.88	0.88
	0.9	0.79	0.68	0.57	0.46	0.35	0.24	0.13	0.02	1.0	0.88	0.75	0.63	0.5	0.38	0.25	0.13	0.0	1.0	0.88	0.75	0.63	0.5	0.38	0.25	0.13	0.0	1.0	0.88	0.75	0.63	0.5	0.38	0.25	0.13	0.0	0.88	0.88	0.88	0.88
09	0.0	0.0	0.0	0.0	0.0	0.0	0.0	0.0	0.0	0.0	0.0	0.0	0.0	0.0	0.0	0.0	0.0	0.0	0.0	0.0	0.0	0.0	0.0	0.0	0.0	0.0	0.0	0.0	0.0	0.0	0.0	0.0	0.0	0.0	0.0	0.0	1.0	1.0	1.0	1.0
	1.0	0.88	0.75	0.63	0.5	0.38	0.25	0.13	0.0	0.95	0.83	0.72	0.6	0.48	0.36	0.24	0.12	0.0	0.79	0.69	0.59	0.5	0.4	0.3	0.2	0.1	0.0	0.63	0.55	0.47	0.4	0.32	0.24	0.16	0.08	0.0	1.0	1.0	1.0	1.0
	0.88	0.77	0.66	0.55	0.44	0.33	0.22	0.11	0.0	1.0	0.88	0.75	0.63	0.5	0.38	0.25	0.13	0.0	1.0	0.88	0.75	0.63	0.5	0.38	0.25	0.13	0.0	1.0	0.88	0.75	0.63	0.5	0.38	0.25	0.13	0.0	1.0	1.0	1.0	1.0
10	1.0	1.0	1.0	1.0	1.0	1.0	1.0	1.0	1.0	1.0	0.96	0.92	0.87	0.83	0.79	0.75	0.7	0.66	1.0	0.91	0.83	0.74	0.66	0.57	0.49	0.4	0.31	1.0	0.88	0.75	0.63	0.5	0.38	0.25	0.13	0.0	0.0	0.0	0.0	0.0
	1.0	1.0	1.0	1.0	1.0	1.0	1.0	1.0	1.0	1.0	1.0	1.0	1.0	1.0	1.0	1.0	1.0	1.0	1.0	1.0	1.0	1.0	1.0	1.0	1.0	1.0	1.0	1.0	1.0	1.0	1.0	1.0	1.0	1.0	1.0	1.0	0.0	0.0	0.0	0.0
	1.0	0.88	0.75	0.63	0.5	0.38	0.25	0.13	0.0	1.0	0.88	0.75	0.63	0.5	0.38	0.25	0.13	0.0	1.0	0.88	0.75	0.63	0.5	0.38	0.25	0.13	0.0	1.0	0.88	0.75	0.63	0.51	0.39	0.26	0.14	0.02	0.0	0.0	0.0	0.0
11	0.88	0.88	0.88	0.88	0.88	0.88	0.88	0.88	0.88	0.88	0.88	0.83	0.79	0.75	0.71	0.66	0.62	0.58	0.88	0.88	0.79	0.7	0.62	0.53	0.45	0.36	0.28	0.89	0.88	0.75	0.63	0.5	0.38	0.25	0.13	0.0	0.07	0.07	0.07	0.07
	0.93	0.88	0.87	0.87	0.87	0.87	0.87	0.87	0.87	0.91	0.88	0.88	0.88	0.88	0.88	0.88	0.88	0.88	0.89	0.88	0.88	0.88	0.88	0.88	0.88	0.88	0.88	0.88	0.88	0.88	0.88	0.88	0.88	0.88	0.88	0.88	0.07	0.07	0.07	0.07
	1.0	0.88	0.75	0.63	0.5	0.38	0.25	0.13	0.0	1.0	0.88	0.75	0.63	0.5	0.38	0.25	0.13	0.0	1.0	0.88	0.75	0.63	0.5	0.38	0.25	0.13	0.0	1.0	0.88	0.75	0.63	0.51	0.38	0.26	0.14	0.02	0.07	0.07	0.07	0.07
12	0.75	0.75	0.75	0.75	0.75	0.75	0.75	0.75	0.75	0.75	0.75	0.75	0.71	0.67	0.62	0.58	0.54	0.5	0.75	0.75	0.75	0.66	0.58	0.49	0.41	0.32	0.24	0.78	0.76	0.75	0.63	0.5	0.38	0.25	0.13	0.0	0.13	0.13	0.13	0.13
	0.87	0.81	0.75	0.75	0.75	0.75	0.75	0.75	0.75	0.83	0.79	0.75	0.75	0.75	0.75	0.75	0.75	0.75	0.78	0.77	0.75	0.75	0.75	0.75	0.75	0.75	0.75	0.75	0.75	0.75	0.75	0.75	0.75	0.75	0.75	0.75	0.13	0.13	0.13	0.13
	1.0	0.88	0.75	0.63	0.5	0.38	0.25	0.13	0.0	1.0	0.88	0.75	0.63	0.5	0.38	0.25	0.13	0.0	1.0	0.88	0.75	0.63	0.5	0.38	0.25	0.13	0.0	1.0	0.88	0.75	0.63	0.5	0.38	0.26	0.14	0.01	0.13	0.13	0.13	0.13
13	0.63	0.63	0.63	0.63	0.63	0.63	0.63	0.63	0.63	0.63	0.63	0.63	0.63	0.58	0.54	0.5	0.46	0.41	0.63	0.63	0.63	0.63	0.54	0.45	0.37	0.28	0.2	0.66	0.65	0.64	0.63	0.5	0.38	0.25	0.13	0.0	0.2	0.2	0.2	0.2
	0.8	0.74	0.68	0.63	0.62	0.62	0.62	0.62	0.62	0.74	0.7	0.66	0.63	0.63	0.63	0.63	0.63	0.63	0.68	0.66	0.64	0.63	0.63	0.63	0.63	0.63	0.63	0.63	0.63	0.63	0.63	0.63	0.63	0.63	0.63	0.63	0.2	0.2	0.2	0.2
	1.0	0.88	0.75	0.63	0.5	0.38	0.25	0.13	0.0	1.0	0.88	0.75	0.63	0.5	0.38	0.25	0.13	0.0	1.0	0.88	0.75	0.63	0.5	0.38	0.25	0.13	0.0	1.0	0.88	0.75	0.63	0.5	0.38	0.26	0.13	0.01	0.2	0.2	0.2	0.2
14	0.5	0.5	0.5	0.5	0.5	0.5	0.5	0.5	0.5	0.5	0.5	0.5	0.5	0.5	0.46	0.42	0.37	0.33	0.5	0.5	0.5	0.5	0.5	0.41	0.33	0.24	0.16	0.55	0.54	0.53	0.51	0.5	0.38	0.25	0.13	0.0	0.27	0.27	0.27	0.27
	0.74	0.68	0.62	0.56	0.5	0.5	0.5	0.5	0.5	0.65	0.61	0.58	0.54	0.5	0.5	0.5	0.5	0.5	0.57	0.55	0.53	0.52	0.5	0.5	0.5	0.5	0.5	0.5	0.5	0.5	0.5	0.5	0.5	0.5	0.5	0.5	0.27	0.27	0.27	0.27
	1.0	0.88	0.75	0.63	0.5	0.38	0.25	0.13	0.0	1.0	0.88	0.75	0.63	0.5	0.38	0.25	0.13	0.0	1.0	0.88	0.75	0.63	0.5	0.38	0.25	0.13	0.0	1.0	0.88	0.75	0.63	0.5	0.38	0.25	0.13	0.01	0.27	0.27	0.27	0.27
15	0.38	0.38	0.38	0.38	0.38	0.38	0.38	0.38	0.38	0.38	0.38	0.38	0.38	0.38	0.38	0.33	0.29	0.25	0.38	0.38	0.38	0.38	0.38	0.38	0.29	0.2	0.12	0.44	0.43	0.41	0.4	0.39	0.38	0.25	0.13	0.0	0.33	0.33	0.33	0.33
	0.67	0.61	0.55	0.49	0.43	0.38	0.37	0.37	0.37	0.57	0.53	0.49	0.45	0.41	0.38	0.38	0.38	0.38	0.46	0.44	0.43	0.41	0.39	0.38	0.38	0.38	0.38	0.38	0.38	0.38	0.38	0.38	0.38	0.38	0.38	0.38	0.33	0.33	0.33	0.33
	1.0	0.88	0.75	0.63	0.5	0.38	0.25	0.13	0.0	1.0	0.88	0.75	0.63	0.5	0.38	0.25	0.13	0.0	1.0	0.88	0.75	0.63	0.5	0.38	0.25	0.13	0.0	1.0	0.88	0.75	0.63	0.5	0.38	0.25	0.13	0.01	0.33	0.33	0.33	0.33
16	0.25	0.25	0.25	0.25	0.25	0.25	0.25	0.25	0.25	0.25	0.25	0.25	0.25	0.25	0.25	0.25	0.21	0.17	0.25	0.25	0.25	0.25	0.25	0.25	0.25	0.16	0.08	0.33	0.31	0.3	0.29	0.28	0.26	0.25	0.13	0.0	0.4	0.4	0.4	0.4
	0.6	0.54	0.49	0.43	0.37	0.31	0.25	0.25	0.25	0.48	0.44	0.4	0.36	0.33	0.29	0.25	0.25	0.25	0.35	0.34	0.32	0.3	0.28	0.27	0.25	0.25	0.25	0.25	0.25	0.25	0.25	0.25	0.25	0.25	0.25	0.25	0.4	0.4	0.4	0.4
	1.0	0.88	0.75	0.63	0.5	0.38	0.25	0.13	0.0	1.0	0.88	0.75	0.63	0.5	0.38	0.25	0.13	0.0	1.0	0.88	0.75	0.63	0.5	0.38	0.25	0.13	0.0	1.0	0.88	0.75	0.63	0.5	0.38	0.25	0.13	0.0	0.4	0.4	0.4	0.4
17	0.13	0.13	0.13	0.13	0.13	0.13	0.13	0.13	0.13	0.13	0.13	0.13	0.13	0.13	0.13	0.13	0.13	0.08	0.13	0.13	0.13	0.13	0.13	0.13	0.13	0.13	0.04	0.21	0.2	0.19	0.18	0.16	0.15	0.14	0.13	0.0	0.47	0.47	0.47	0.47
	0.54	0.48	0.42	0.36	0.3	0.24	0.18	0.13	0.12	0.39	0.35	0.32	0.28	0.24	0.2	0.16	0.13	0.13	0.25	0.23	0.21	0.19	0.18	0.16	0.14	0.13	0.13	0.13	0.13	0.13	0.13	0.13	0.13	0.13	0.13	0.13	0.47	0.47	0.47	0.47
	1.0	0.88	0.75	0.63	0.5	0.38	0.25	0.13	0.0	1.0	0.88	0.75	0.63	0.5	0.38	0.25	0.13	0.0	1.0	0.88	0.75	0.63	0.5	0.38	0.25	0.13	0.0	1.0	0.88	0.75	0.63	0.5	0.38	0.25	0.13	0.0	0.47	0.47	0.47	0.47
18	0.0	0.0	0.0	0.0	0.0	0.0	0.0	0.0	0.0	0.0	0.0	0.0	0.0	0.0	0.0	0.0	0.0	0.0	0.0	0.0	0.0	0.0	0.0	0.0	0.0	0.0	0.0	0.1	0.09	0.08	0.06	0.05	0.04	0.03	0.01	0.0	0.53	0.53	0.53	0.53
	0.47	0.41	0.35	0.29	0.24	0.18	0.12	0.06	0.0	0.3	0.27	0.23	0.19	0.15	0.11	0.08	0.04	0.0	0.14	0.12	0.1	0.09	0.07	0.05	0.03	0.02	0.0	0.0	0.0	0.0	0.0	0.0	0.0	0.0	0.0	0.0	0.53	0.53	0.53	0.53
	1.0	0.88	0.75	0.63	0.5	0.38	0.25	0.13	0.0	1.0	0.88	0.75	0.63	0.5	0.38	0.25	0.13	0.0	1.0	0.88	0.75	0.63	0.5	0.38	0.25	0.13	0.0	1.0	0.88	0.75	0.63	0.5	0.38	0.25	0.13	0.0	0.53	0.53	0.53	0.53
19	1.0	0.88	0.75	0.63	0.5	0.38	0.25	0.13	0.0	1.0	0.88	0.75	0.63	0.5	0.38	0.25	0.13	0.0	1.0	0.88	0.75	0.63	0.5	0.38	0.25	0.13	0.0	1.0	0.88	0.75	0.63	0.5	0.38	0.25	0.13	0.0	0.6	0.6	0.6	0.6
	1.0	1.0	1.0	1.0	1.0	1.0	1.0	1.0	1.0	1.0	1.0	1.0	1.0	1.0	1.0	1.0	1.0	1.0	1.0	1.0	1.0	1.0	1.0	1.0	1.0	1.0	1.0	1.0	1.0	1.0	1.0	1.0	1.0	1.0	1.0	1.0	0.6	0.6	0.6	0.6
	1.0	0.9	0.81	0.71	0.61	0.52	0.42	0.32	0.23	1.0	0.92	0.85	0.77	0.7	0.62	0.54	0.47	0.39	1.0	0.94	0.89	0.83	0.78	0.72	0.67	0.61	0.56	1.0	0.96	0.93	0.89	0.86	0.82	0.79	0.75	0.72	0.6	0.6	0.6	0.6
20	0.96	0.88	0.75	0.63	0.5	0.38	0.25	0.13	0.0	1.0	0.88	0.75	0.63	0.5	0.38	0.25	0.13	0.0	1.0	0.88	0.75	0.63	0.5	0.38	0.25	0.13	0.0	1.0	0.88	0.75	0.63	0.5	0.38	0.25	0.13	0.0	0.67	0.67	0.67	0.67
	0.88	0.88	0.88	0.88	0.88	0.88	0.88	0.88	0.88	0.88	0.88	0.88	0.88	0.88	0.88	0.88	0.88	0.88	0.88	0.88	0.88	0.88	0.88	0.88	0.88	0.88	0.88	0.88	0.88	0.88	0.88	0.88	0.88	0.88	0.88	0.88	0.67	0.67	0.67	0.67
	1.0	0.88	0.78	0.68	0.59	0.49	0.39	0.3	0.2	0.99	0.88	0.8	0.72	0.65	0.57	0.49	0.42	0.34	0.96	0.88	0.82	0.76	0.71	0.65	0.6	0.54	0.49	0.93	0.88	0.84	0.8	0.77	0.73	0.7	0.66	0.63	0.67	0.67	0.67	0.67
21	0.92	0.83	0.75	0.63	0.5	0.38	0.25	0.13	0.0	1.0	0.88	0.75	0.63	0.5	0.38	0.25	0.13	0.0	1.0	0.88	0.75	0.63	0.5	0.38	0.25	0.13	0.0	1.0	0.88	0.75	0.63	0.5	0.38	0.25	0.13	0.0	0.73	0.73	0.73	0.73
	0.75	0.75	0.75	0.75	0.75	0.75	0.75	0.75	0.75	0.75	0.75	0.75	0.75	0.75	0.75	0.75	0.75	0.75	0.75	0.75	0.75	0.75	0.75	0.75	0.75	0.75	0.75	0.75	0.75	0.75	0.75	0.75	0.75	0.75	0.75	0.75	0.73	0.73	0.73	0.73
	1.0	0.88	0.75	0.65	0.56	0.46	0.36	0.27	0.17	0.98	0.86	0.75	0.67	0.6	0.52	0.45	0.37	0.29	0.91	0.83	0.75	0.69	0.64	0.58	0.53	0.47	0.42	0.85	0.8	0.75	0.71	0.68	0.64	0.61	0.57	0.54	0.73	0.73	0.73	0.73
22	0.87	0.79	0.71	0.63	0.5	0.38	0.25	0.13	0.0	1.0	0.88	0.75	0.63	0.5	0.38	0.25	0.13	0.0	1.0	0.88	0.75	0.63	0.5	0.38	0.25	0.13	0.0	1.0	0.88	0.75	0.63	0.5	0.38	0.25	0.13	0.0	0.8	0.8	0.8	0.8
	0.63	0.63	0.63	0.63	0.63	0.63	0.63	0.63	0.63	0.63	0.63	0.63	0.63	0.63	0.63	0.63	0.63	0.63	0.63	0.63	0.63	0.63	0.63	0.63	0.63	0.63	0.63	0.63	0.63	0.63	0.63	0.63	0.63	0.63	0.63	0.63	0.8	0.8	0.8	0.8
	1.0	0.88	0.75	0.63	0.53	0.43	0.34	0.24	0.14	0.96	0.85	0.74	0.63	0.55	0.47	0.4	0.32	0.24	0.87	0.79	0.71	0.63	0.57	0.51	0.46	0.4	0.35	0.78	0.73	0.68	0.63	0.59	0.55	0.52	0.48	0.45	0.8	0.8	0.8	0.8
23	0.83	0.75	0.67	0.58	0.5	0.38	0.25	0.13	0.0	1.0	0.88	0.75	0.63	0.5	0.38	0.25	0.13	0.0	1.0	0.88	0.75	0.63	0.5	0.38	0.25	0.13	0.0	1.0	0.88	0.75	0.63	0.5	0.38	0.25	0.13	0.0	0.87	0.87	0.87	0.87
	0.5	0.5	0.5	0.5	0.5	0.5	0.5	0.5	0.5	0.5	0.5	0.5	0.5	0.5	0.5	0.5	0.5	0.5	0.5	0.5	0.5	0.5	0.5	0.5	0.5	0.5	0.5	0.5	0.5	0.5	0.5	0.5	0.5	0.5	0.5	0.5	0.87	0.87	0.87	0.87
	1.0	0.88	0.75	0.63	0.5	0.4	0.31	0.21	0.11	0.95	0.84	0.73	0.61	0.5	0.42	0.35	0.27	0.2	0.83	0.75	0.66	0.58	0.5	0.44	0.39	0.33	0.28	0.71	0.65	0.6	0.55	0.5	0.46	0.43	0.39	0.36	0.87	0.87	0.87	0.87
24	0.79	0.71	0.62	0.54	0.46	0.38	0.25	0.13	0.0	1.0	0.88	0.75	0.63	0.5	0.38	0.25	0.13	0.0	1.0	0.88	0.75	0.63	0.5	0.38	0.25	0.13	0.0	1.0	0.88	0.75	0.63	0.5	0.38	0.25	0.13	0.0	0.93	0.93	0.93	0.93
	0.38	0.38	0.38	0.38	0.38	0.38	0.38	0.38	0.38	0.38	0.38	0.38	0.38	0.38	0.38	0.38	0.38	0.38	0.38	0.38	0.38	0.38	0.38	0.38	0.38	0.38	0.38	0.38	0.38	0.38	0.38	0.38	0.38	0.38	0.38	0.38	0.93	0.93	0.93	0.93
	1.0	0.88	0.75	0.63	0.5	0.38	0.28	0.18	0.09	0.94	0.83	0.71	0.6	0.49	0.38	0.3	0.22	0.15	0.79	0.7	0.62	0.54	0.46	0.38	0.32	0.26	0.21	0.63	0.58	0.53	0.48	0.43	0.38	0.34	0.3	0.27	0.93	0.93	0.93	0.93
25	0.75	0.66	0.58	0.5	0.42	0.33	0.25	0.13	0.0	1.0	0.88	0.75	0.63	0.5	0.38	0.25	0.13	0.0	1.0	0.88	0.75	0.63	0.5	0.38	0.25	0.13	0.0	1.0	0.88	0.75	0.63	0.5	0.38	0.25	0.13	0.0	1.0	1.0	1.0	1.0
	0.25	0.25	0.25	0.25	0.25	0.25	0.25	0.25	0.25	0.25	0.25	0.25	0.25	0.25	0.25	0.25	0.25	0.25	0.25	0.25	0.25	0.25	0.25	0.25	0.25	0.25	0.25	0.25	0.25	0.25	0.25	0.25	0.25	0.25	0.25	0.25	1.0	1.0	1.0	1.0
	1.0	0.88	0.75	0.63	0.5	0.38	0.25	0.15	0.06	0.93	0.81	0.7	0.59	0.48	0.36	0.25	0.17	0.1	0.74	0.66	0.58	0.5	0.41	0.33	0.25	0.19	0.14	0.56	0.51	0.46	0.4	0.35	0.3	0.25	0.21	0.18	1.0	1.0	1.0	1.0
26	0.7	0.62	0.54	0.46	0.37	0.29	0.21	0.13	0.0	1.0	0.88	0.75	0.63	0.5	0.38	0.25	0.13	0.0	1.0	0.88	0.75	0.63	0.5	0.38	0.25	0.13	0.0	1.0	0.88	0.75	0.63	0.5	0.38	0.25	0.13	0.0	0.0	1.0	1.0	0.0
	0.13	0.13	0.13	0.13	0.13	0.13	0.13	0.13	0.13	0.13	0.13	0.13	0.13	0.13	0.13	0.13	0.13	0.13	0.13	0.13	0.13	0.13	0.13	0.13	0.13	0.13	0.13	0.13	0.13	0.13	0.13	0.13	0.13	0.13	0.13	0.13	0.0	0.0	1.0	1.0
	1.0	0.88	0.75	0.63	0.5	0.38	0.25	0.13	0.03	0.92	0.8	0.69	0.58	0.46	0.35	0.24	0.13	0.05	0.7	0.62	0.54	0.45	0.37	0.29	0.21	0.13	0.07	0.48	0.43	0.38	0.33	0.28	0.23	0.18	0.13	0.09	0.0	0.16	0.0	0.23
27	0.66	0.58	0.5	0.41	0.33	0.25	0.17	0.08	0.0	1.0	0.88	0.75	0.63	0.5	0.38	0.25	0.13	0.0	1.0	0.88	0.75	0.63	0.5	0.38	0.25	0.13	0.0	1.0	0.88	0.75	0.63	0.5	0.38	0.25	0.13	0.0	1.0	0.0	0.0	0.66
	0.0	0.0	0.0	0.0	0.0	0.0	0.0	0.0	0.0	0.0	0.0	0.0	0.0	0.0	0.0	0.0	0.0	0.0	0.0	0.0	0.0	0.0	0.0	0.0	0.0	0.0	0.0	0.0	0.0	0.0	0.0	0.0	0.0	0.0	0.0	0.0	1.0	1.0	0.47	0.0
	1.0	0.88	0.75	0.63	0.5	0.38	0.25	0.13	0.0	0.9	0.79	0.68	0.56	0.45	0.34	0.23	0.11	0.0	0.66	0.57	0.49	0.41	0.33	0.25	0.16	0.08	0.0	0.41	0.36	0.31	0.26	0.21	0.15	0.1	0.05	0.0	1.0	0.88	1.0	1.0

	A	B	C	D	E	F	G	H	I	J	K	L	M	N	O	P	Q	R	S	T	U	V	W	X	Y	Z	a	b	c	d	e	f	g	h	i	j	k	lab*rgb*		
01	1.0	1.0	1.0	1.0	1.0	1.0	1.0	1.0	1.0	1.0	1.0	1.0	1.0	1.0	1.0	1.0	1.0	1.0	1.0	1.0	1.0	1.0	1.0	1.0	1.0	1.0	1.0	1.0	1.0	1.0	1.0	1.0	1.0	1.0	1.0	1.0	0.0	0.0	0.0	0.0
	1.0	0.88	0.75	0.63	0.5	0.38	0.25	0.13	0.0	1.0	0.91	0.81	0.72	0.62	0.53	0.44	0.34	0.25	1.0	0.94	0.87	0.81	0.75	0.69	0.62	0.56	0.5	1.0	0.97	0.94	0.91	0.87	0.84	0.81	0.78	0.75	0.0	0.0	0.0	0.0
	1.0	0.88	0.75	0.63	0.5	0.38	0.25	0.13	0.0	1.0	0.88	0.75	0.63	0.5	0.38	0.25	0.13	0.0	1.0	0.88	0.75	0.63	0.5	0.38	0.25	0.13	0.0	1.0	0.88	0.75	0.63	0.5	0.38	0.25	0.13	0.0	0.0	0.0	0.0	0.0
02	0.88	0.88	0.88	0.88	0.88	0.88	0.88	0.88	0.88	0.88	0.88	0.88	0.88	0.88	0.88	0.88	0.88	0.88	0.88	0.88	0.88	0.88	0.88	0.88	0.88	0.88	0.88	0.88	0.88	0.88	0.88	0.88	0.88	0.88	0.88	0.88	0.13	0.13	0.13	0.13
	1.0	0.88	0.75	0.63	0.5	0.38	0.25	0.13	0.0	0.97	0.88	0.78	0.69	0.59	0.5	0.41	0.31	0.22	0.94	0.88	0.81	0.75	0.69	0.62	0.56	0.5	0.44	0.91	0.88	0.84	0.81	0.78	0.75	0.72	0.69	0.66	0.13	0.13	0.13	0.13
	1.0	0.88	0.75	0.63	0.5	0.38	0.25	0.13	0.0	1.0	0.88	0.75	0.63	0.5	0.38	0.25	0.13	0.0	1.0	0.88	0.75	0.63	0.5	0.38	0.25	0.13	0.0	1.0	0.88	0.75	0.63	0.5	0.38	0.25	0.13	0.0	0.13	0.13	0.13	0.13
03	0.75	0.75	0.75	0.75	0.75	0.75	0.75	0.75	0.75	0.75	0.75	0.75	0.75	0.75	0.75	0.75	0.75	0.75	0.75	0.75	0.75	0.75	0.75	0.75	0.75	0.75	0.75	0.75	0.75	0.75	0.75	0.75	0.75	0.75	0.75	0.75	0.25	0.25	0.25	0.25
	1.0	0.87	0.75	0.63	0.5	0.38	0.25	0.13	0.0	0.94	0.84	0.75	0.66	0.56	0.47	0.37	0.28	0.19	0.87	0.81	0.75	0.69	0.62	0.56	0.5	0.44	0.37	0.81	0.78	0.75	0.72	0.69	0.66	0.62	0.59	0.56	0.25	0.25	0.25	0.25
	1.0	0.88	0.75	0.63	0.5	0.38	0.25	0.13	0.0	1.0	0.88	0.75	0.63	0.5	0.38	0.25	0.13	0.0	1.0	0.88	0.75	0.63	0.5	0.38	0.25	0.13	0.0	1.0	0.88	0.75	0.63	0.5	0.38	0.25	0.13	0.0	0.25	0.25	0.25	0.25
04	0.63	0.63	0.63	0.63	0.63	0.63	0.63	0.63	0.63	0.63	0.63	0.63	0.63	0.63	0.63	0.63	0.63	0.63	0.63	0.63	0.63	0.63	0.63	0.63	0.63	0.63	0.63	0.63	0.63	0.63	0.63	0.63	0.63	0.63	0.63	0.63	0.38	0.38	0.38	0.38
	1.0	0.87	0.75	0.63	0.5	0.38	0.25	0.13	0.0	0.91	0.81	0.72	0.63	0.53	0.44	0.34	0.25	0.16	0.81	0.75	0.69	0.63	0.56	0.5	0.44	0.37	0.31	0.72	0.69	0.66	0.63	0.59	0.56	0.53	0.5	0.47	0.38	0.38	0.38	0.38
	1.0	0.88	0.75	0.63	0.5	0.38	0.25	0.13	0.0	1.0	0.88	0.75	0.63	0.5	0.38	0.25	0.13	0.0	1.0	0.88	0.75	0.63	0.5	0.38	0.25	0.13	0.0	1.0	0.88	0.75	0.63	0.5	0.38	0.25	0.13	0.0	0.38	0.38	0.38	0.38
05	0.5	0.5	0.5	0.5	0.5	0.5	0.5	0.5	0.5	0.5	0.5	0.5	0.5	0.5	0.5	0.5	0.5	0.5	0.5	0.5	0.5	0.5	0.5	0.5	0.5	0.5	0.5	0.5	0.5	0.5	0.5	0.5	0.5	0.5	0.5	0.5	0.5	0.5	0.5	0.5
	1.0	0.87	0.75	0.62	0.5	0.38	0.25	0.13	0.0	0.87	0.78	0.69	0.59	0.5	0.41	0.31	0.22	0.12	0.75	0.69	0.62	0.56	0.5	0.44	0.37	0.31	0.25	0.62	0.59	0.56	0.53	0.5	0.47	0.44	0.41	0.37	0.5	0.5	0.5	0.5
	1.0	0.88	0.75	0.63	0.5	0.38	0.25	0.13	0.0	1.0	0.88	0.75	0.63	0.5	0.38	0.25	0.13	0.0	1.0	0.88	0.75	0.63	0.5	0.38	0.25	0.13	0.0	1.0	0.88	0.75	0.63	0.5	0.38	0.25	0.13	0.0	0.5	0.5	0.5	0.5
06	0.38	0.38	0.38	0.38	0.38	0.38	0.38	0.38	0.38	0.38	0.38	0.38	0.38	0.38	0.38	0.38	0.38	0.38	0.38	0.38	0.38	0.38	0.38	0.38	0.38	0.38	0.38	0.38	0.38	0.38	0.38	0.38	0.38	0.38	0.38	0.38	0.63	0.63	0.63	0.63
	1.0	0.87	0.75	0.62	0.5	0.38	0.25	0.13	0.0	0.84	0.75	0.66	0.56	0.47	0.38	0.28	0.19	0.09	0.69	0.62	0.56	0.5	0.44	0.38	0.31	0.25	0.19	0.53	0.5	0.47	0.44	0.41	0.38	0.34	0.31	0.28	0.63	0.63	0.63	0.63
	1.0	0.88	0.75	0.63	0.5	0.38	0.25	0.13	0.0	1.0	0.88	0.75	0.63	0.5	0.38	0.25	0.13	0.0	1.0	0.88	0.75	0.63	0.5	0.38	0.25	0.13	0.0	1.0	0.88	0.75	0.63	0.5	0.38	0.25	0.13	0.0	0.63	0.63	0.63	0.63
07	0.25	0.25	0.25	0.25	0.25	0.25	0.25	0.25	0.25	0.25	0.25	0.25	0.25	0.25	0.25	0.25	0.25	0.25	0.25	0.25	0.25	0.25	0.25	0.25	0.25	0.25	0.25	0.25	0.25	0.25	0.25	0.25	0.25	0.25	0.25	0.25	0.75	0.75	0.75	0.75
	1.0	0.87	0.75	0.62	0.5	0.37	0.25	0.13	0.0	0.81	0.72	0.62	0.53	0.44	0.34	0.25	0.16	0.06	0.62	0.56	0.5	0.44	0.37	0.31	0.25	0.19	0.12	0.44	0.41	0.37	0.34	0.31	0.28	0.25	0.22	0.19	0.75	0.75	0.75	0.75
	1.0	0.88	0.75	0.63	0.5	0.38	0.25	0.13	0.0	1.0	0.88	0.75	0.63	0.5	0.38	0.25	0.13	0.0	1.0	0.88	0.75	0.63	0.5	0.38	0.25	0.13	0.0	1.0	0.88	0.75	0.63	0.5	0.38	0.25	0.13	0.0	0.75	0.75	0.75	0.75
08	0.13	0.13	0.13	0.13	0.13	0.13	0.13	0.13	0.13	0.13	0.13	0.13	0.13	0.13	0.13	0.13	0.13	0.13	0.13	0.13	0.13	0.13	0.13	0.13	0.13	0.13	0.13	0.13	0.13	0.13	0.13	0.13	0.13	0.13	0.13	0.13	0.88	0.88	0.88	0.88
	1.0	0.87	0.75	0.62	0.5	0.37	0.25	0.13	0.0	0.78	0.69	0.59	0.5	0.41	0.31	0.22	0.13	0.03	0.56	0.5	0.44	0.37	0.31	0.25	0.19	0.13	0.06	0.34	0.31	0.28	0.25	0.22	0.19	0.16	0.13	0.09	0.88	0.88	0.88	0.88
	1.0	0.88	0.75	0.63	0.5	0.38	0.25	0.13	0.0	1.0	0.88	0.75	0.63	0.5	0.38	0.25	0.13	0.0	1.0	0.88	0.75	0.63	0.5	0.38	0.25	0.13	0.0	1.0	0.88	0.75	0.63	0.5	0.38	0.25	0.13	0.0	0.88	0.88	0.88	0.88
09	0.0	0.0	0.0	0.0	0.0	0.0	0.0	0.0	0.0	0.0	0.0	0.0	0.0	0.0	0.0	0.0	0.0	0.0	0.0	0.0	0.0	0.0	0.0	0.0	0.0	0.0	0.0	0.0	0.0	0.0	0.0	0.0	0.0	0.0	0.0	0.0	1.0	1.0	1.0	1.0
	1.0	0.87	0.75	0.62	0.5	0.37	0.25	0.12	0.0	0.75	0.66	0.56	0.47	0.37	0.28	0.19	0.09	0.0	0.5	0.44	0.37	0.31	0.25	0.19	0.12	0.06	0.0	0.25	0.22	0.19	0.16	0.12	0.09	0.06	0.03	0.0	1.0	1.0	1.0	1.0
	1.0	0.88	0.75	0.63	0.5	0.38	0.25	0.13	0.0	1.0	0.88	0.75	0.63	0.5	0.38	0.25	0.13	0.0	1.0	0.88	0.75	0.63	0.5	0.38	0.25	0.13	0.0	1.0	0.88	0.75	0.63	0.5	0.38	0.25	0.13	0.0	1.0	1.0	1.0	1.0
10	1.0	1.0	1.0	1.0	1.0	1.0	1.0	1.0	1.0	1.0	0.97	0.94	0.91	0.87	0.84	0.81	0.78	0.75	1.0	0.94	0.87	0.81	0.75	0.69	0.62	0.56	0.5	1.0	0.91	0.81	0.72	0.62	0.53	0.44	0.34	0.25	0.0	0.0	0.0	0.0
	1.0	1.0	1.0	1.0	1.0	1.0	1.0	1.0	1.0	1.0	1.0	1.0	1.0	1.0	1.0	1.0	1.0	1.0	1.0	1.0	1.0	1.0	1.0	1.0	1.0	1.0	1.0	1.0	1.0	1.0	1.0	1.0	1.0	1.0	1.0	1.0	0.0	0.0	0.0	0.0
	1.0	0.88	0.75	0.63	0.5	0.38	0.25	0.13	0.0	1.0	0.88	0.75	0.63	0.5	0.38	0.25	0.13	0.0	1.0	0.88	0.75	0.63	0.5	0.38	0.25	0.13	0.0	1.0	0.88	0.75	0.63	0.5	0.38	0.25	0.13	0.0	0.0	0.0	0.0	0.0
11	0.88	0.88	0.87	0.87	0.87	0.87	0.87	0.87	0.87	0.91	0.88	0.84	0.81	0.78	0.75	0.72	0.69	0.66	0.94	0.88	0.81	0.75	0.69	0.62	0.56	0.5	0.44	0.97	0.88	0.78	0.69	0.59	0.5	0.41	0.31	0.22	0.07	0.07	0.07	0.07
	0.88	0.88	0.88	0.88	0.88	0.88	0.88	0.88	0.88	0.88	0.88	0.88	0.88	0.88	0.88	0.88	0.88	0.88	0.88	0.88	0.88	0.88	0.88	0.88	0.88	0.88	0.88	0.88	0.88	0.88	0.88	0.88	0.88	0.88	0.88	0.88	0.07	0.07	0.07	0.07
	1.0	0.88	0.75	0.63	0.5	0.38	0.25	0.13	0.0	1.0	0.88	0.75	0.63	0.5	0.38	0.25	0.13	0.0	1.0	0.88	0.75	0.63	0.5	0.38	0.25	0.13	0.0	1.0	0.88	0.75	0.63	0.5	0.38	0.25	0.13	0.0	0.07	0.07	0.07	0.07
12	0.75	0.75	0.75	0.75	0.75	0.75	0.75	0.75	0.75	0.81	0.78	0.75	0.72	0.69	0.66	0.62	0.59	0.56	0.87	0.81	0.75	0.69	0.62	0.56	0.5	0.44	0.37	0.94	0.84	0.75	0.66	0.56	0.47	0.37	0.28	0.19	0.13	0.13	0.13	0.13
	0.75	0.75	0.75	0.75	0.75	0.75	0.75	0.75	0.75	0.75	0.75	0.75	0.75	0.75	0.75	0.75	0.75	0.75	0.75	0.75	0.75	0.75	0.75	0.75	0.75	0.75	0.75	0.75	0.75	0.75	0.75	0.75	0.75	0.75	0.75	0.75	0.13	0.13	0.13	0.13
	1.0	0.88	0.75	0.63	0.5	0.38	0.25	0.13	0.0	1.0	0.88	0.75	0.63	0.5	0.38	0.25	0.13	0.0	1.0	0.88	0.75	0.63	0.5	0.38	0.25	0.13	0.0	1.0	0.88	0.75	0.63	0.5	0.38	0.25	0.13	0.0	0.13	0.13	0.13	0.13
13	0.63	0.63	0.63	0.63	0.62	0.62	0.62	0.62	0.62	0.72	0.69	0.66	0.63	0.59	0.56	0.53	0.5	0.47	0.81	0.75	0.69	0.63	0.56	0.5	0.44	0.37	0.31	0.91	0.81	0.72	0.63	0.53	0.44	0.34	0.25	0.16	0.2	0.2	0.2	0.2
	0.63	0.63	0.63	0.63	0.63	0.63	0.63	0.63	0.63	0.63	0.63	0.63	0.63	0.63	0.63	0.63	0.63	0.63	0.63	0.63	0.63	0.63	0.63	0.63	0.63	0.63	0.63	0.63	0.63	0.63	0.63	0.63	0.63	0.63	0.63	0.63	0.2	0.2	0.2	0.2
	1.0	0.88	0.75	0.63	0.5	0.38	0.25	0.13	0.0	1.0	0.88	0.75	0.63	0.5	0.38	0.25	0.13	0.0	1.0	0.88	0.75	0.63	0.5	0.38	0.25	0.13	0.0	1.0	0.88	0.75	0.63	0.5	0.38	0.25	0.13	0.0	0.2	0.2	0.2	0.2
14	0.5	0.5	0.5	0.5	0.5	0.5	0.5	0.5	0.5	0.62	0.59	0.56	0.53	0.5	0.47	0.44	0.41	0.37	0.75	0.69	0.62	0.56	0.5	0.44	0.37	0.31	0.25	0.87	0.78	0.69	0.59	0.5	0.41	0.31	0.22	0.12	0.27	0.27	0.27	0.27
	0.5	0.5	0.5	0.5	0.5	0.5	0.5	0.5	0.5	0.5	0.5	0.5	0.5	0.5	0.5	0.5	0.5	0.5	0.5	0.5	0.5	0.5	0.5	0.5	0.5	0.5	0.5	0.5	0.5	0.5	0.5	0.5	0.5	0.5	0.5	0.5	0.27	0.27	0.27	0.27
	1.0	0.88	0.75	0.63	0.5	0.38	0.25	0.13	0.0	1.0	0.88	0.75	0.63	0.5	0.38	0.25	0.13	0.0	1.0	0.88	0.75	0.63	0.5	0.38	0.25	0.13	0.0	1.0	0.88	0.75	0.63	0.5	0.38	0.25	0.13	0.0	0.27	0.27	0.27	0.27
15	0.38	0.38	0.38	0.38	0.38	0.38	0.37	0.37	0.37	0.53	0.5	0.47	0.44	0.41	0.38	0.34	0.31	0.28	0.69	0.62	0.56	0.5	0.44	0.38	0.31	0.25	0.19	0.84	0.75	0.66	0.56	0.47	0.38	0.28	0.19	0.09	0.33	0.33	0.33	0.33
	0.38	0.38	0.38	0.38	0.38	0.38	0.38	0.38	0.38	0.38	0.38	0.38	0.38	0.38	0.38	0.38	0.38	0.38	0.38	0.38	0.38	0.38	0.38	0.38	0.38	0.38	0.38	0.38	0.38	0.38	0.38	0.38	0.38	0.38	0.38	0.38	0.33	0.33	0.33	0.33
	1.0	0.88	0.75	0.63	0.5	0.38	0.25	0.13	0.0	1.0	0.88	0.75	0.63	0.5	0.38	0.25	0.13	0.0	1.0	0.88	0.75	0.63	0.5	0.38	0.25	0.13	0.0	1.0	0.88	0.75	0.63	0.5	0.38	0.25	0.13	0.0	0.33	0.33	0.33	0.33
16	0.25	0.25	0.25	0.25	0.25	0.25	0.25	0.25	0.25	0.44	0.41	0.37	0.34	0.31	0.28	0.25	0.22	0.19	0.62	0.56	0.5	0.44	0.37	0.31	0.25	0.19	0.12	0.81	0.72	0.62	0.53	0.44	0.34	0.25	0.16	0.06	0.4	0.4	0.4	0.4
	0.25	0.25	0.25	0.25	0.25	0.25	0.25	0.25	0.25	0.25	0.25	0.25	0.25	0.25	0.25	0.25	0.25	0.25	0.25	0.25	0.25	0.25	0.25	0.25	0.25	0.25	0.25	0.25	0.25	0.25	0.25	0.25	0.25	0.25	0.25	0.25	0.4	0.4	0.4	0.4
	1.0	0.88	0.75	0.63	0.5	0.38	0.25	0.13	0.0	1.0	0.88	0.75	0.63	0.5	0.38	0.25	0.13	0.0	1.0	0.88	0.75	0.63	0.5	0.38	0.25	0.13	0.0	1.0	0.88	0.75	0.63	0.5	0.38	0.25	0.13	0.0	0.4	0.4	0.4	0.4
17	0.13	0.13	0.13	0.13	0.13	0.13	0.13	0.13	0.12	0.34	0.31	0.28	0.25	0.22	0.19	0.16	0.13	0.09	0.56	0.5	0.44	0.37	0.31	0.25	0.19	0.13	0.06	0.78	0.69	0.59	0.5	0.41	0.31	0.22	0.13	0.03	0.47	0.47	0.47	0.47
	0.13	0.13	0.13	0.13	0.13	0.13	0.13	0.13	0.13	0.13	0.13	0.13	0.13	0.13	0.13	0.13	0.13	0.13	0.13	0.13	0.13	0.13	0.13	0.13	0.13	0.13	0.13	0.13	0.13	0.13	0.13	0.13	0.13	0.13	0.13	0.13	0.47	0.47	0.47	0.47
	1.0	0.88	0.75	0.63	0.5	0.38	0.25	0.13	0.0	1.0	0.88	0.75	0.63	0.5	0.38	0.25	0.13	0.0	1.0	0.88	0.75	0.63	0.5	0.38	0.25	0.13	0.0	1.0	0.88	0.75	0.63	0.5	0.38	0.25	0.13	0.0	0.47	0.47	0.47	0.47
18	0.0	0.0	0.0	0.0	0.0	0.0	0.0	0.0	0.0	0.25	0.22	0.19	0.16	0.12	0.09	0.06	0.03	0.0	0.5	0.44	0.37	0.31	0.25	0.19	0.12	0.06	0.0	0.75	0.66	0.56	0.47	0.37	0.28	0.19	0.09	0.0	0.53	0.53	0.53	0.53
	0.0	0.0	0.0	0.0	0.0	0.0	0.0	0.0	0.0	0.0	0.0	0.0	0.0	0.0	0.0	0.0	0.0	0.0	0.0	0.0	0.0	0.0	0.0	0.0	0.0	0.0	0.0	0.0	0.0	0.0	0.0	0.0	0.0	0.0	0.0	0.0	0.53	0.53	0.53	0.53
	1.0	0.88	0.75	0.63	0.5	0.38	0.25	0.13	0.0	1.0	0.88	0.75	0.63	0.5	0.38	0.25	0.13	0.0	1.0	0.88	0.75	0.63	0.5	0.38	0.25	0.13	0.0	1.0	0.88	0.75	0.63	0.5	0.38	0.25	0.13	0.0	0.53	0.53	0.53	0.53
19	1.0	0.88	0.75	0.63	0.5	0.38	0.25	0.13	0.0	1.0	0.88	0.75	0.63	0.5	0.38	0.25	0.13	0.0	1.0	0.88	0.75	0.63	0.5	0.38	0.25	0.13	0.0	1.0	0.88	0.75	0.63	0.5	0.38	0.25	0.13	0.0	0.6	0.6	0.6	0.6
	1.0	1.0	1.0	1.0	1.0	1.0	1.0	1.0	1.0	1.0	1.0	1.0	1.0	1.0	1.0	1.0	1.0	1.0	1.0	1.0	1.0	1.0	1.0	1.0	1.0	1.0	1.0	1.0	1.0	1.0	1.0	1.0	1.0	1.0	1.0	1.0	0.6	0.6	0.6	0.6
	1.0	0.88	0.75	0.63	0.5	0.38	0.25	0.13	0.0	1.0	0.91	0.81	0.72	0.62	0.53	0.44	0.34	0.25	1.0	0.94	0.87	0.81	0.75	0.69	0.62	0.56	0.5	1.0	0.97	0.94	0.91	0.87	0.84	0.81	0.78	0.75	0.6	0.6	0.6	0.6
20	1.0	0.88	0.75	0.63	0.5	0.38	0.25	0.13	0.0	1.0	0.88	0.75	0.63	0.5	0.38	0.25	0.13	0.0	1.0	0.88	0.75	0.63	0.5	0.38	0.25	0.13	0.0	1.0	0.88	0.75	0.63	0.5	0.38	0.25	0.13	0.0	0.67	0.67	0.67	0.67
	0.88	0.88	0.88	0.88	0.88	0.88	0.88	0.88	0.88	0.88	0.88	0.88	0.88	0.88	0.88	0.88	0.88	0.88	0.88	0.88	0.88	0.88	0.88	0.88	0.88	0.88	0.88	0.88	0.88	0.88	0.88	0.88	0.88	0.88	0.88	0.88	0.67	0.67	0.67	0.67
	1.0	0.88	0.75	0.63	0.5	0.38	0.25	0.13	0.0	0.97	0.88	0.78	0.69	0.59	0.5	0.41	0.31	0.22	0.94	0.88	0.81	0.75	0.69	0.62	0.56	0.5	0.44	0.91	0.88	0.84	0.81	0.78	0.75	0.72	0.69	0.66	0.67	0.67	0.67	0.67
21	1.0	0.87	0.75	0.63	0.5	0.38	0.25	0.13	0.0	1.0	0.88	0.75	0.63	0.5	0.38	0.25	0.13	0.0	1.0	0.88	0.75	0.63	0.5	0.38	0.25	0.13	0.0	1.0	0.88	0.75	0.63	0.5	0.38	0.25	0.13	0.0	0.73	0.73	0.73	0.73
	0.75	0.75	0.75	0.75	0.75	0.75	0.75	0.75	0.75	0.75	0.75	0.75	0.75	0.75	0.75	0.75	0.75	0.75	0.75	0.75	0.75	0.75	0.75	0.75	0.75	0.75	0.75	0.75	0.75	0.75	0.75	0.75	0.75	0.75	0.75	0.75	0.73	0.73	0.73	0.73
	1.0	0.88	0.75	0.63	0.5	0.38	0.25	0.13	0.0	0.94	0.84	0.75	0.66	0.56	0.47	0.37	0.28	0.19	0.87	0.81	0.75	0.69	0.62	0.56	0.5	0.44	0.37	0.81	0.78	0.75	0.72	0.69	0.66	0.62	0.59	0.56	0.73	0.73	0.73	0.73
22	1.0	0.87	0.75	0.63	0.5	0.38	0.25	0.13	0.0	1.0	0.88	0.75	0.63	0.5	0.38	0.25	0.13	0.0	1.0	0.88	0.75	0.63	0.5	0.38	0.25	0.13	0.0	1.0	0.88	0.75	0.63	0.5	0.38	0.25	0.13	0.0	0.8	0.8	0.8	0.8
	0.63	0.63	0.63	0.63	0.63	0.63	0.63	0.63	0.63	0.63	0.63	0.63	0.63	0.63	0.63	0.63	0.63	0.63	0.63	0.63	0.63	0.63	0.63	0.63	0.63	0.63	0.63	0.63	0.63	0.63	0.63	0.63	0.63	0.63	0.63	0.63	0.8	0.8	0.8	0.8
	1.0	0.88	0.75	0.63	0.5	0.38	0.25	0.13	0.0	0.91	0.81	0.72	0.63	0.53	0.44	0.34	0.25	0.16	0.81	0.75	0.69	0.63	0.56	0.5	0.44	0.37	0.31	0.72	0.69	0.66	0.63	0.59	0.56	0.53	0.5	0.47	0.8	0.8	0.8	0.8
23	1.0	0.87	0.75	0.62	0.5	0.38	0.25	0.13	0.0	1.0	0.88	0.75	0.63	0.5	0.38	0.25	0.13	0.0	1.0	0.88	0.75	0.63	0.5	0.38	0.25	0.13	0.0	1.0	0.88	0.75	0.63	0.5	0.38	0.25	0.13	0.0	0.87	0.87	0.87	0.87
	0.5	0.5	0.5	0.5	0.5	0.5	0.5	0.5	0.5	0.5	0.5	0.5	0.5	0.5	0.5	0.5	0.5	0.5	0.5	0.5	0.5	0.5	0.5	0.5	0.5	0.5	0.5	0.5	0.5	0.5	0.5	0.5	0.5	0.5	0.5	0.5	0.87	0.87	0.87	0.87
	1.0	0.88	0.75	0.63	0.5	0.38	0.25	0.13	0.0	0.87	0.78	0.69	0.59	0.5	0.41	0.31	0.22	0.12	0.75	0.69	0.62	0.56	0.5	0.44	0.37	0.31	0.25	0.62	0.59	0.56	0.53	0.5	0.47	0.44	0.41	0.37	0.87	0.87	0.87	0.87
24	1.0	0.87	0.75	0.62	0.5	0.38	0.25	0.13	0.0	1.0	0.88	0.75	0.63	0.5	0.38	0.25	0.13	0.0	1.0	0.88	0.75	0.63	0.5	0.38	0.25	0.13	0.0	1.0	0.88	0.75	0.63	0.5	0.38	0.25	0.13	0.0	0.93	0.93	0.93	0.93
	0.38	0.38	0.38	0.38	0.38	0.38	0.38	0.38	0.38	0.38	0.38	0.38	0.38	0.38	0.38	0.38	0.38	0.38	0.38	0.38	0.38	0.38	0.38	0.38	0.38	0.38	0.38	0.38	0.38	0.38	0.38	0.38	0.38	0.38	0.38	0.38	0.93	0.93	0.93	0.93
	1.0	0.88	0.75	0.63	0.5	0.38	0.25	0.13	0.0	0.84	0.75	0.66	0.56	0.47	0.38	0.28	0.19	0.09	0.69	0.62	0.56	0.5	0.44	0.38	0.31	0.25	0.19	0.53	0.5	0.47	0.44	0.41	0.38	0.34	0.31	0.28	0.93	0.93	0.93	0.93
25	1.0	0.87	0.75	0.62	0.5	0.37	0.25	0.13	0.0	1.0	0.88	0.75	0.63	0.5	0.38	0.25	0.13	0.0	1.0	0.88	0.75	0.63	0.5	0.38	0.25	0.13	0.0	1.0	0.88	0.75	0.63	0.5	0.38	0.25	0.13	0.0	1.0	1.0	1.0	1.0
	0.25	0.25	0.25	0.25	0.25	0.25	0.25	0.25	0.25	0.25	0.25	0.25	0.25	0.25	0.25	0.25	0.25	0.25	0.25	0.25	0.25	0.25	0.25	0.25	0.25	0.25	0.25	0.25	0.25	0.25	0.25	0.25	0.25	0.25	0.25	0.25	1.0	1.0	1.0	1.0
	1.0	0.88	0.75	0.63	0.5	0.38	0.25	0.13	0.0	0.81	0.72	0.62	0.53	0.44	0.34	0.25	0.16	0.06	0.62	0.56	0.5	0.44	0.37	0.31	0.25	0.19	0.12	0.44	0.41	0.37	0.34	0.31	0.28	0.25	0.22	0.19	1.0	1.0	1.0	1.0
26	1.0	0.87	0.75	0.62	0.5	0.37	0.25	0.13	0.0	1.0	0.88	0.75	0.63	0.5	0.38	0.25	0.13	0.0	1.0	0.88	0.75	0.63	0.5	0.38	0.25	0.13	0.0	1.0	0.88	0.75	0.63	0.5	0.38	0.25	0.13	0.0	0.0	1.0	1.0	0.0
	0.13	0.13	0.13	0.13	0.13	0.13	0.13	0.13	0.13	0.13	0.13	0.13	0.13	0.13	0.13	0.13	0.13	0.13	0.13	0.13	0.13	0.13	0.13	0.13	0.13	0.13	0.13	0.13	0.13	0.13	0.13	0.13	0.13	0.13	0.13	0.13	0.0	0.0	1.0	1.0
	1.0	0.88	0.75	0.63	0.5	0.38	0.25	0.13	0.0	0.78	0.69	0.59	0.5	0.41	0.31	0.22	0.13	0.03	0.56	0.5	0.44	0.37	0.31	0.25	0.19	0.13	0.06	0.34	0.31	0.28	0.25	0.22	0.19	0.16	0.13	0.09	0.0	0.0	0.0	0.0
27	1.0	0.87	0.75	0.62	0.5	0.37	0.25	0.12	0.0	1.0	0.88	0.75	0.63	0.5	0.38	0.25	0.13	0.0	1.0	0.88	0.75	0.63	0.5	0.38	0.25	0.13	0.0	1.0	0.88	0.75	0.63	0.5	0.38	0.25	0.13	0.0	1.0	0.0	0.0	1.0
	0.0	0.0	0.0	0.0	0.0	0.0	0.0	0.0	0.0	0.0	0.0	0.0	0.0	0.0	0.0	0.0	0.0	0.0	0.0	0.0	0.0	0.0	0.0	0.0	0.0	0.0	0.0	0.0	0.0	0.0	0.0	0.0	0.0	0.0	0.0	0.0	1.0	1.0	0.0	0.0
	1.0	0.88	0.75	0.63	0.5	0.38	0.25	0.13	0.0	0.75	0.66	0.56	0.47	0.37	0.28	0.19	0.09	0.0	0.5	0.44	0.37	0.31	0.25	0.19	0.12	0.06	0.0	0.25	0.22	0.19	0.16	0.12	0.09	0.06	0.03	0.0	1.0	1.0	1.0	1.0

	A	B	C	D	E	F	G	H	I	J	K	L	M	N	O	P	Q	R	S	T	U	V	W	X	Y	Z	a	b	c	d	e	f	g	h	i	j	k	LAB*	LAB*$_{ae}$	
01	88.0	81.6	75.1	68.7	62.2	55.8	49.4	42.9	36.5	88.0	82.1	76.2	70.2	64.3	58.4	52.4	46.5	40.6	88.0	83.4	78.8	74.1	69.5	64.9	60.2	55.6	51.0	88.0	84.9	81.8	78.7	75.6	72.5	69.3	66.2	63.1	12.4	12.4	12.4	12.4
	0.0	7.0	14.1	21.1	28.1	35.1	42.2	49.2	56.2	0.0	6.0	11.9	17.9	23.9	29.8	35.8	41.8	47.7	0.0	4.3	8.6	12.9	17.2	21.5	25.7	30.0	34.3	0.0	2.3	4.7	7.0	9.3	11.7	14.0	16.3	18.7	0.0	0.0	0.0	0.0
	0.0	3.3	6.7	10.0	13.4	16.7	20.1	23.4	26.8	0.0	5.4	10.8	16.2	21.6	27.0	32.5	37.9	43.3	0.0	7.1	14.2	21.3	28.5	35.6	42.7	49.8	56.9	0.0	9.1	18.2	27.3	36.4	45.5	54.6	63.7	72.8	0.0	0.0	0.0	0.0
02	83.5	78.6	72.1	65.7	59.2	52.8	46.4	39.9	33.5	83.4	78.6	72.7	66.7	60.8	54.9	48.9	43.0	37.1	82.9	78.6	74.0	69.3	64.7	60.1	55.4	50.8	46.2	82.4	78.6	75.5	72.4	69.2	66.1	63.0	59.9	56.8	21.9	21.9	21.9	21.9
	-3.6	0.0	7.0	14.1	21.1	28.1	35.1	42.2	49.2	-2.9	0.0	6.0	11.9	17.9	23.9	29.8	35.8	41.8	-1.9	0.0	4.3	8.6	12.9	17.2	21.5	25.7	30.0	-0.9	0.0	2.3	4.7	7.0	9.3	11.7	14.0	16.3	0.0	0.0	0.0	0.0
	-2.7	0.0	3.3	6.7	10.0	13.4	16.7	20.1	23.4	-3.6	0.0	5.4	10.8	16.2	21.6	27.0	32.5	37.9	-3.9	0.0	7.1	14.2	21.3	28.5	35.6	42.7	49.8	-4.3	0.0	9.1	18.2	27.3	36.4	45.5	54.6	63.7	0.0	0.0	0.0	0.0
03	78.9	74.0	69.1	62.7	56.2	49.8	43.3	36.9	30.5	78.7	73.9	69.1	63.2	57.3	51.3	45.4	39.5	33.5	77.7	73.4	69.1	64.5	59.9	55.2	50.6	46.0	41.3	76.7	72.9	69.1	66.0	62.9	59.8	56.7	53.5	50.4	31.3	31.3	31.3	31.3
	-7.2	-3.6	0.0	7.0	14.1	21.1	28.1	35.1	42.2	-5.9	-2.9	0.0	6.0	11.9	17.9	23.9	29.8	35.8	-3.8	-1.9	0.0	4.3	8.6	12.9	17.2	21.5	25.7	-1.8	-0.9	0.0	2.3	4.7	7.0	9.3	11.7	14.0	0.0	0.0	0.0	0.0
	-5.4	-2.7	0.0	3.3	6.7	10.0	13.4	16.7	20.1	-7.2	-3.6	0.0	5.4	10.8	16.2	21.6	27.0	32.5	-7.9	-3.9	0.0	7.1	14.2	21.3	28.5	35.6	42.7	-8.5	-4.3	0.0	9.1	18.2	27.3	36.4	45.5	54.6	0.0	0.0	0.0	0.0
04	74.3	69.4	64.6	59.7	53.2	46.8	40.3	33.9	27.4	74.0	69.3	64.5	59.7	53.8	47.8	41.9	36.0	30.0	72.5	68.2	64.0	59.7	55.1	50.4	45.8	41.2	36.5	71.1	67.3	63.5	59.7	56.6	53.5	50.3	47.2	44.1	40.8	40.8	40.8	40.8
	-10.	-7.2	-3.6	0.0	7.0	14.1	21.1	28.1	35.1	-8.8	-5.9	-2.9	0.0	6.0	11.9	17.9	23.9	29.8	-5.7	-3.8	-1.9	0.0	4.3	8.6	12.9	17.2	21.5	-2.7	-1.8	-0.9	0.0	2.3	4.7	7.0	9.3	11.7	0.0	0.0	0.0	0.0
	-8.1	-5.4	-2.7	0.0	3.3	6.7	10.0	13.4	16.7	-10.	-7.2	-3.6	0.0	5.4	10.8	16.2	21.6	27.0	-11.	-7.9	-3.9	0.0	7.1	14.2	21.3	28.5	35.6	-12.	-8.5	-4.3	0.0	9.1	18.2	27.3	36.4	45.5	0.0	0.0	0.0	0.0
05	69.7	64.8	60.0	55.1	50.2	43.8	37.3	30.9	24.4	69.4	64.6	59.8	55.0	50.2	44.3	38.4	32.4	26.5	67.3	63.1	58.8	54.5	50.2	45.6	41.0	36.3	31.7	65.4	61.6	57.8	54.0	50.2	47.1	44.0	40.9	37.8	50.2	50.2	50.2	50.2
	-14.	-10.	-7.2	-3.6	0.0	7.0	14.1	21.1	28.1	-11.	-8.8	-5.9	-2.9	0.0	6.0	11.9	17.9	23.9	-7.5	-5.7	-3.8	-1.9	0.0	4.3	8.6	12.9	17.2	-3.6	-2.7	-1.8	-0.9	0.0	2.3	4.7	7.0	9.3	0.0	0.0	0.0	0.0
	-10.	-8.1	-5.4	-2.7	0.0	3.3	6.7	10.0	13.4	-14.	-10.	-7.2	-3.6	0.0	5.4	10.8	16.2	21.6	-15.	-11.	-7.9	-3.9	0.0	7.1	14.2	21.3	28.5	-17.	-12.	-8.5	-4.3	0.0	9.1	18.2	27.3	36.4	0.0	0.0	0.0	0.0
06	65.1	60.2	55.4	50.5	45.6	40.8	34.3	27.9	21.4	64.7	59.9	55.1	50.4	45.6	40.8	34.9	28.9	23.0	62.2	57.9	53.6	49.3	45.1	40.8	36.2	31.5	26.9	59.8	56.0	52.2	48.4	44.6	40.8	37.7	34.5	31.4	59.7	59.7	59.7	59.7
	-18.	-14.	-10.	-7.2	-3.6	0.0	7.0	14.1	21.1	-14.	-11.	-8.8	-5.9	-2.9	0.0	6.0	11.9	17.9	-9.4	-7.5	-5.7	-3.8	-1.9	0.0	4.3	8.6	12.9	-4.5	-3.6	-2.7	-1.8	-0.9	0.0	2.3	4.7	7.0	0.0	0.0	0.0	0.0
	-13.	-10.	-8.1	-5.4	-2.7	0.0	3.3	6.7	10.0	-17.	-14.	-10.	-7.2	-3.6	0.0	5.4	10.8	16.2	-19.	-15.	-11.	-7.9	-3.9	0.0	7.1	14.2	21.3	-21.	-17.	-12.	-8.5	-4.3	0.0	9.1	18.2	27.3	0.0	0.0	0.0	0.0
07	60.5	55.7	50.8	45.9	41.1	36.2	31.3	24.9	18.4	60.1	55.3	50.5	45.7	40.9	36.1	31.3	25.4	19.5	57.0	52.7	48.4	44.2	39.9	35.6	31.3	26.7	22.1	54.1	50.3	46.5	42.7	38.9	35.1	31.3	28.2	25.1	69.1	69.1	69.1	69.1
	-21.	-18.	-14.	-10.	-7.2	-3.6	0.0	7.0	14.1	-17.	-14.	-11.	-8.8	-5.9	-2.9	0.0	6.0	11.9	-11.	-9.4	-7.5	-5.7	-3.8	-1.9	0.0	4.3	8.6	-5.4	-4.5	-3.6	-2.7	-1.8	-0.9	0.0	2.3	4.7	0.0	0.0	0.0	0.0
	-16.	-13.	-10.	-8.1	-5.4	-2.7	0.0	3.3	6.7	-21.	-17.	-14.	-10.	-7.2	-3.6	0.0	5.4	10.8	-23.	-19.	-15.	-11.	-7.9	-3.9	0.0	7.1	14.2	-25.	-21.	-17.	-12.	-8.5	-4.3	0.0	9.1	18.2	0.0	0.0	0.0	0.0
08	55.9	51.1	46.2	41.3	36.5	31.6	26.7	21.9	15.4	55.4	50.6	45.8	41.0	36.2	31.5	26.7	21.9	15.9	51.8	47.6	43.3	39.0	34.7	30.4	26.2	21.9	17.2	48.5	44.7	40.9	37.1	33.3	29.5	25.7	21.9	18.8	78.6	78.6	78.6	78.6
	-25.	-21.	-18.	-14.	-10.	-7.2	-3.6	0.0	7.0	-20.	-17.	-14.	-11.	-8.8	-5.9	-2.9	0.0	6.0	-13.	-11.	-9.4	-7.5	-5.7	-3.8	-1.9	0.0	4.3	-6.3	-5.4	-4.5	-3.6	-2.7	-1.8	-0.9	0.0	2.3	0.0	0.0	0.0	0.0
	-19.	-16.	-13.	-10.	-8.1	-5.4	-2.7	0.0	3.3	-25.	-21.	-17.	-14.	-10.	-7.2	-3.6	0.0	5.4	-27.	-23.	-19.	-15.	-11.	-7.9	-3.9	0.0	7.1	-29.	-25.	-21.	-17.	-12.	-8.5	-4.3	0.0	9.1	0.0	0.0	0.0	0.0
09	51.4	46.5	41.6	36.8	31.9	27.0	22.2	17.3	12.4	50.7	45.9	41.2	36.4	31.6	26.8	22.0	17.2	12.4	46.7	42.4	38.1	33.8	29.5	25.3	21.0	16.7	12.4	42.8	39.0	35.2	31.4	27.6	23.8	20.0	16.2	12.4	88.0	88.0	88.0	88.0
	-28.	-25.	-21.	-18.	-14.	-10.	-7.2	-3.6	0.0	-23.	-20.	-17.	-14.	-11.	-8.8	-5.9	-2.9	0.0	-15.	-13.	-11.	-9.4	-7.5	-5.7	-3.8	-1.9	0.0	-7.2	-6.3	-5.4	-4.5	-3.6	-2.7	-1.8	-0.9	0.0	0.0	0.0	0.0	0.0
	-21.	-19.	-16.	-13.	-10.	-8.1	-5.4	-2.7	0.0	-28.	-25.	-21.	-17.	-14.	-10.	-7.2	-3.6	0.0	-31.	-27.	-23.	-19.	-15.	-11.	-7.9	-3.9	0.0	-34.	-29.	-25.	-21.	-17.	-12.	-8.5	-4.3	0.0	0.0	0.0	0.0	0.0
10	88.0	87.1	86.2	85.2	84.3	83.4	82.4	81.5	80.6	88.0	85.2	82.4	79.6	76.7	73.9	71.1	68.3	65.5	88.0	83.8	79.5	75.2	71.0	66.7	62.4	58.2	53.9	88.0	82.6	77.2	71.8	66.4	61.0	55.5	50.1	44.7	12.4	12.4	12.4	12.4
	0.0	-0.5	-1.0	-1.5	-1.9	-2.4	-2.9	-3.4	-3.9	0.0	-3.3	-6.6	-9.9	-13.	-16.	-19.	-23.	-26.	0.0	-5.4	-10.	-16.	-21.	-26.	-32.	-37.	-42.	0.0	-6.9	-13.	-20.	-27.	-34.	-41.	-48.	-55.	0.0	0.0	0.0	0.0
	0.0	12.0	23.9	35.9	47.8	59.8	71.8	83.7	95.7	0.0	9.2	18.3	27.5	36.7	45.8	55.0	64.2	73.3	0.0	7.0	14.1	21.1	28.1	35.2	42.2	49.2	56.3	0.0	4.9	9.7	14.6	19.4	24.3	29.1	34.0	38.9	0.0	0.0	0.0	0.0
11	81.9	78.6	77.7	76.7	75.8	74.9	73.9	73.0	72.1	81.3	78.6	75.8	72.9	70.1	67.3	64.5	61.7	58.8	80.4	78.6	74.3	70.1	65.8	61.5	57.3	53.0	48.7	79.4	78.6	73.2	67.8	62.3	56.9	51.5	46.1	40.7	17.5	17.5	17.5	17.5
	0.1	0.0	-0.5	-1.0	-1.5	-1.9	-2.4	-2.9	-3.4	1.4	0.0	-3.3	-6.6	-9.9	-13.	-16.	-19.	-23.	3.3	0.0	-5.4	-10.	-16.	-21.	-26.	-32.	-37.	6.0	0.0	-6.9	-13.	-20.	-27.	-34.	-41.	-48.	0.0	0.0	0.0	0.0
	-4.6	0.0	12.0	23.9	35.9	47.8	59.8	71.8	83.7	-5.0	0.0	9.2	18.3	27.5	36.7	45.8	55.0	64.2	-5.6	0.0	7.0	14.1	21.1	28.1	35.2	42.2	49.2	-6.2	0.0	4.9	9.7	14.6	19.4	24.3	29.1	34.0	0.0	0.0	0.0	0.0
12	75.7	72.4	69.1	68.2	67.3	66.3	65.4	64.5	63.5	74.5	71.8	69.1	66.3	63.5	60.7	57.8	55.0	52.2	72.7	70.9	69.1	64.9	60.6	56.3	52.1	47.8	43.5	70.8	70.0	69.1	63.7	58.3	52.9	47.5	42.1	36.6	22.5	22.5	22.5	22.5
	0.3	0.1	0.0	-0.5	-1.0	-1.5	-1.9	-2.4	-2.9	2.9	1.4	0.0	-3.3	-6.6	-9.9	-13.	-16.	-19.	6.5	3.3	0.0	-5.4	-10.	-16.	-21.	-26.	-32.	12.1	6.0	0.0	-6.9	-13.	-20.	-27.	-34.	-41.	0.0	0.0	0.0	0.0
	-9.2	-4.6	0.0	12.0	23.9	35.9	47.8	59.8	71.8	-10.	-5.0	0.0	9.2	18.3	27.5	36.7	45.8	55.0	-11.	-5.6	0.0	7.0	14.1	21.1	28.1	35.2	42.2	-12.	-6.2	0.0	4.9	9.7	14.6	19.4	24.3	29.1	0.0	0.0	0.0	0.0
13	69.6	66.3	63.0	59.7	58.8	57.8	56.9	56.0	55.0	67.7	65.0	62.4	59.7	56.9	54.0	51.2	48.4	45.6	65.1	63.3	61.5	59.7	55.4	51.2	46.9	42.6	38.3	62.2	61.3	60.5	59.7	54.3	48.9	43.4	38.0	32.6	27.6	27.6	27.6	27.6
	0.4	0.3	0.1	0.0	-0.5	-1.0	-1.4	-1.9	-2.4	4.3	2.9	1.4	0.0	-3.3	-6.6	-9.9	-13.	-16.	9.8	6.5	3.3	0.0	-5.4	-10.	-16.	-21.	-26.	18.1	12.1	6.0	0.0	-6.9	-13.	-20.	-27.	-34.	0.0	0.0	0.0	0.0
	-13.	-9.2	-4.6	0.0	12.0	23.9	35.9	47.8	59.8	-15.	-10.	-5.0	0.0	9.2	18.3	27.5	36.7	45.8	-16.	-11.	-5.6	0.0	7.0	14.1	21.1	28.1	35.2	-18.	-12.	-6.2	0.0	4.9	9.7	14.6	19.4	24.3	0.0	0.0	0.0	0.0
14	63.4	60.1	56.8	53.5	50.2	49.3	48.4	47.4	46.5	60.9	58.3	55.6	52.9	50.2	47.4	44.6	41.8	38.9	57.4	55.6	53.8	52.0	50.2	46.0	41.7	37.4	33.2	53.6	52.7	51.9	51.1	50.2	44.8	39.4	34.0	28.6	32.6	32.6	32.6	32.6
	0.6	0.4	0.3	0.1	0.0	-0.5	-1.0	-1.4	-1.9	5.7	4.3	2.9	1.4	0.0	-3.3	-6.6	-9.9	-13.	13.1	9.8	6.5	3.3	0.0	-5.4	-10.	-16.	-21.	24.2	18.1	12.1	6.0	0.0	-6.9	-13.	-20.	-27.	0.0	0.0	0.0	0.0
	-18.	-13.	-9.2	-4.6	0.0	12.0	23.9	35.9	47.8	-20.	-15.	-10.	-5.0	0.0	9.2	18.3	27.5	36.7	-22.	-16.	-11.	-5.6	0.0	7.0	14.1	21.1	28.1	-24.	-18.	-12.	-6.2	0.0	4.9	9.7	14.6	19.4	0.0	0.0	0.0	0.0
15	57.3	54.0	50.7	47.4	44.1	40.8	39.9	38.9	38.0	54.2	51.5	48.8	46.1	43.5	40.8	38.0	35.1	32.3	49.7	47.9	46.2	44.4	42.6	40.8	36.5	32.2	28.0	44.9	44.1	43.3	42.4	41.6	40.8	35.4	30.0	24.5	37.6	37.6	37.6	37.6
	0.7	0.6	0.4	0.3	0.1	0.0	-0.5	-1.0	-1.4	7.2	5.7	4.3	2.9	1.4	0.0	-3.3	-6.6	-9.9	16.3	13.1	9.8	6.5	3.3	0.0	-5.4	-10.	-16.	30.2	24.2	18.1	12.1	6.0	0.0	-6.9	-13.	-20.	0.0	0.0	0.0	0.0
	-23.	-18.	-13.	-9.2	-4.6	0.0	12.0	23.9	35.9	-25.	-20.	-15.	-10.	-5.0	0.0	9.2	18.3	27.5	-28.	-22.	-16.	-11.	-5.6	0.0	7.0	14.1	21.1	-30.	-24.	-18.	-12.	-6.2	0.0	4.9	9.7	14.6	0.0	0.0	0.0	0.0
16	51.1	47.8	44.5	41.2	37.9	34.6	31.3	30.4	29.5	47.4	44.7	42.0	39.4	36.7	34.0	31.3	28.5	25.7	42.1	40.3	38.5	36.7	34.9	33.1	31.3	27.1	22.8	36.3	35.5	34.6	33.8	33.0	32.2	31.3	25.9	20.5	42.7	42.7	42.7	42.7
	0.8	0.7	0.6	0.4	0.3	0.1	0.0	-0.5	-1.0	8.6	7.2	5.7	4.3	2.9	1.4	0.0	-3.3	-6.6	19.6	16.3	13.1	9.8	6.5	3.3	0.0	-5.4	-10.	36.3	30.2	24.2	18.1	12.1	6.0	0.0	-6.9	-13.	0.0	0.0	0.0	0.0
	-27.	-23.	-18.	-13.	-9.2	-4.6	0.0	12.0	23.9	-30.	-25.	-20.	-15.	-10.	-5.0	0.0	9.2	18.3	-33.	-28.	-22.	-16.	-11.	-5.6	0.0	7.0	14.1	-37.	-30.	-24.	-18.	-12.	-6.2	0.0	4.9	9.7	0.0	0.0	0.0	0.0
17	45.0	41.7	38.4	35.1	31.8	28.5	25.2	21.9	20.9	40.6	37.9	35.2	32.6	29.9	27.2	24.6	21.9	19.1	34.4	32.6	30.8	29.0	27.2	25.5	23.7	21.9	17.6	27.7	26.9	26.0	25.2	24.4	23.5	22.7	21.9	16.5	47.7	47.7	47.7	47.7
	1.0	0.8	0.7	0.6	0.4	0.3	0.1	0.0	-0.5	10.0	8.6	7.2	5.7	4.3	2.9	1.4	0.0	-3.3	22.8	19.6	16.3	13.1	9.8	6.5	3.3	0.0	-5.4	42.3	36.3	30.2	24.2	18.1	12.1	6.0	0.0	-6.9	0.0	0.0	0.0	0.0
	-32.	-27.	-23.	-18.	-13.	-9.2	-4.6	0.0	12.0	-35.	-30.	-25.	-20.	-15.	-10.	-5.0	0.0	9.2	-39.	-33.	-28.	-22.	-16.	-11.	-5.6	0.0	7.0	-43.	-37.	-30.	-24.	-18.	-12.	-6.2	0.0	4.9	0.0	0.0	0.0	0.0
18	38.8	35.5	32.2	28.9	25.6	22.3	19.0	15.7	12.4	33.8	31.1	28.5	25.8	23.1	20.5	17.8	15.1	12.4	26.7	25.0	23.2	21.4	19.6	17.8	16.0	14.2	12.4	19.1	18.2	17.4	16.6	15.7	14.9	14.1	13.3	12.4	52.8	52.8	52.8	52.8
	1.1	1.0	0.8	0.7	0.6	0.4	0.3	0.1	0.0	11.5	10.0	8.6	7.2	5.7	4.3	2.9	1.4	0.0	26.1	22.8	19.6	16.3	13.1	9.8	6.5	3.3	0.0	48.4	42.3	36.3	30.2	24.2	18.1	12.1	6.0	0.0	0.0	0.0	0.0	0.0
	-36.	-32.	-27.	-23.	-18.	-13.	-9.2	-4.6	0.0	-40.	-35.	-30.	-25.	-20.	-15.	-10.	-5.0	0.0	-44.	-39.	-33.	-28.	-22.	-16.	-11.	-5.6	0.0	-49.	-43.	-37.	-30.	-24.	-18.	-12.	-6.2	0.0	0.0	0.0	0.0	0.0
19	88.0	83.0	77.9	72.8	67.7	62.6	57.6	52.5	47.4	88.0	83.1	78.2	73.3	68.4	63.4	58.5	53.6	48.7	88.0	83.2	78.4	73.6	68.8	64.0	59.2	54.4	49.6	88.0	83.3	78.7	74.0	69.3	64.6	59.9	55.2	50.5	57.8	57.8	57.8	57.8
	0.0	-5.5	-11.	-16.	-22.	-27.	-33.	-38.	-44.	0.0	-4.9	-9.9	-14.	-19.	-24.	-29.	-34.	-39.	0.0	-4.4	-8.9	-13.	-17.	-22.	-26.	-31.	-35.	0.0	-4.0	-8.0	-12.	-16.	-20.	-24.	-28.	-32.	0.0	0.0	0.0	0.0
	0.0	1.8	3.6	5.3	7.1	8.9	10.7	12.4	14.2	0.0	0.4	0.7	1.1	1.4	1.8	2.1	2.5	2.8	0.0	-0.8	-1.5	-2.3	-3.0	-3.8	-4.5	-5.3	-6.0	0.0	-1.7	-3.5	-5.2	-6.9	-8.7	-10.	-12.	-13.	0.0	0.0	0.0	0.0
20	80.9	78.6	73.5	68.4	63.4	58.3	53.2	48.1	43.0	81.8	78.6	73.7	68.7	63.8	58.9	54.0	49.1	44.1	81.7	78.6	73.8	69.0	64.2	59.4	54.6	49.8	45.0	81.7	78.6	73.9	69.2	64.5	59.8	55.1	50.4	45.7	62.8	62.8	62.8	62.8
	7.7	0.0	-5.5	-11.	-16.	-22.	-27.	-33.	-38.	8.5	0.0	-4.9	-9.9	-14.	-19.	-24.	-29.	-34.	8.0	0.0	-4.4	-8.9	-13.	-17.	-22.	-26.	-31.	7.5	0.0	-4.0	-8.0	-12.	-16.	-20.	-24.	-28.	0.0	0.0	0.0	0.0
	-4.7	0.0	1.8	3.6	5.3	7.1	8.9	10.7	12.4	-2.6	0.0	0.4	0.7	1.1	1.4	1.8	2.1	2.5	-0.4	0.0	-0.8	-1.5	-2.3	-3.0	-3.8	-4.5	-5.3	1.5	0.0	-1.7	-3.5	-5.2	-6.9	-8.7	-10.	-12.	0.0	0.0	0.0	0.0
21	73.7	71.4	69.1	64.1	59.0	53.9	48.8	43.7	38.7	75.5	72.3	69.1	64.2	59.3	54.4	49.4	44.5	39.6	75.4	72.3	69.1	64.3	59.5	54.7	49.9	45.1	40.3	75.3	72.2	69.1	64.4	59.8	55.1	50.4	45.7	41.0	67.9	67.9	67.9	67.9
	15.4	7.7	0.0	-5.5	-11.	-16.	-22.	-27.	-33.	17.1	8.5	0.0	-4.9	-9.9	-14.	-19.	-24.	-29.	16.0	8.0	0.0	-4.4	-8.9	-13.	-17.	-22.	-26.	15.0	7.5	0.0	-4.0	-8.0	-12.	-16.	-20.	-24.	0.0	0.0	0.0	0.0
	-9.4	-4.7	0.0	1.8	3.6	5.3	7.1	8.9	10.7	-5.3	-2.6	0.0	0.4	0.7	1.1	1.4	1.8	2.1	-0.8	-0.4	0.0	-0.8	-1.5	-2.3	-3.0	-3.8	-4.5	3.0	1.5	0.0	-1.7	-3.5	-5.2	-6.9	-8.7	-10.	0.0	0.0	0.0	0.0
22	66.5	64.2	61.9	59.7	54.6	49.5	44.5	39.4	34.3	69.3	66.1	62.9	59.7	54.8	49.8	44.9	40.0	35.1	69.1	65.9	62.8	59.7	54.9	50.1	45.3	40.5	35.7	68.9	65.8	62.7	59.7	55.0	50.3	45.6	40.9	36.2	72.9	72.9	72.9	72.9
	23.1	15.4	7.7	0.0	-5.5	-11.	-16.	-22.	-27.	25.6	17.1	8.5	0.0	-4.9	-9.9	-14.	-19.	-24.	23.9	16.0	8.0	0.0	-4.4	-8.9	-13.	-17.	-22.	22.5	15.0	7.5	0.0	-4.0	-8.0	-12.	-16.	-20.	0.0	0.0	0.0	0.0
	-14.	-9.4	-4.7	0.0	1.8	3.6	5.3	7.1	8.9	-7.9	-5.3	-2.6	0.0	0.4	0.7	1.1	1.4	1.8	-1.2	-0.8	-0.4	0.0	-0.8	-1.5	-2.3	-3.0	-3.8	4.5	3.0	1.5	0.0	-1.7	-3.5	-5.2	-6.9	-8.7	0.0	0.0	0.0	0.0
23	59.3	57.0	54.8	52.5	50.2	45.2	40.1	35.0	29.9	63.0	59.8	56.6	53.4	50.2	45.3	40.4	35.5	30.5	62.7	59.6	56.5	53.4	50.2	45.4	40.6	35.8	31.0	62.5	59.4	56.4	53.3	50.2	45.5	40.8	36.2	31.5	78.0	78.0	78.0	78.0
	30.8	23.1	15.4	7.7	0.0	-5.5	-11.	-16.	-22.	34.2	25.6	17.1	8.5	0.0	-4.9	-9.9	-14.	-19.	31.9	23.9	16.0	8.0	0.0	-4.4	-8.9	-13.	-17.	30.0	22.5	15.0	7.5	0.0	-4.0	-8.0	-12.	-16.	0.0	0.0	0.0	0.0
	-18.	-14.	-9.4	-4.7	0.0	1.8	3.6	5.3	7.1	-10.	-7.9	-5.3	-2.6	0.0	0.4	0.7	1.1	1.4	-1.6	-1.2	-0.8	-0.4	0.0	-0.8	-1.5	-2.3	-3.0	6.0	4.5	3.0	1.5	0.0	-1.7	-3.5	-5.2	-6.9	0.0	0.0	0.0	0.0
24	52.1	49.8	47.6	45.3	43.0	40.8	35.7	30.6	25.5	56.8	53.6	50.4	47.2	44.0	40.8	35.9	30.9	26.0	56.4	53.3	50.2	47.0	43.9	40.8	36.0	31.2	26.4	56.1	53.0	50.0	46.9	43.8	40.8	36.1	31.4	26.7	83.0	83.0	83.0	83.0
	38.5	30.8	23.1	15.4	7.7	0.0	-5.5	-11.	-16.	42.7	34.2	25.6	17.1	8.5	0.0	-4.9	-9.9	-14.	39.9	31.9	23.9	16.0	8.0	0.0	-4.4	-8.9	-13.	37.5	30.0	22.5	15.0	7.5	0.0	-4.0	-8.0	-12.	0.0	0.0	0.0	0.0
	-23.	-18.	-14.	-9.4	-4.7	0.0	1.8	3.6	5.3	-13.	-10.	-7.9	-5.3	-2.6	0.0	0.4	0.7	1.1	-2.1	-1.6	-1.2	-0.8	-0.4	0.0	-0.8	-1.5	-2.3	7.5	6.0	4.5	3.0	1.5	0.0	-1.7	-3.5	-5.2	0.0	0.0	0.0	0.0
25	44.9	42.6	40.4	38.1	35.9	33.6	31.3	26.3	21.2	50.5	47.3	44.1	40.9	37.7	34.5	31.3	26.4	21.5	50.1	47.0	43.8	40.7	37.6	34.5	31.3	26.5	21.7	49.7	46.6	43.6	40.5	37.5	34.4	31.3	26.6	21.9	88.0	88.0	88.0	88.0
	46.2	38.5	30.8	23.1	15.4	7.7	0.0	-5.5	-11.	51.3	42.7	34.2	25.6	17.1	8.5	0.0	-4.9	-9.9	47.9	39.9	31.9	23.9	16.0	8.0	0.0	-4.4	-8.9	45.0	37.5	30.0	22.5	15.0	7.5	0.0	-4.0	-8.0	0.0	0.0	0.0	0.0
	-28.	-23.	-18.	-14.	-9.4	-4.7	0.0	1.8	3.6	-15.	-13.	-10.	-7.9	-5.3	-2.6	0.0	0.4	0.7	-2.5	-2.1	-1.6	-1.2	-0.8	-0.4	0.0	-0.8	-1.5	9.0	7.5	6.0	4.5	3.0	1.5	0.0	-1.7	-3.5	0.0	0.0	0.0	0.0
26	37.7	35.5	33.2	30.9	28.7	26.4	24.1	21.9	16.8	44.3	41.1	37.9	34.7	31.5	28.3	25.1	21.9	17.0	43.8	40.6	37.5	34.4	31.3	28.1	25.0	21.9	17.1	43.3	40.3	37.2	34.1	31.1	28.0	24.9	21.9	17.2	12.4	36.5	80.6	47.4
	53.9	46.2	38.5	30.8	23.1	15.4	7.7	0.0	-5.5	59.8	51.3	42.7	34.2	25.6	17.1	8.5	0.0	-4.9	55.8	47.9	39.9	31.9	23.9	16.0	8.0	0.0	-4.4	52.5	45.0	37.5	30.0	22.5	15.0	7.5	0.0	-4.0	0.0	56.2	-3.9	-44.3
	-32.	-28.	-23.	-18.	-14.	-9.4	-4.7	0.0	1.8	-18.	-15.	-13.	-10.	-7.9	-5.3	-2.6	0.0	0.4	-2.9	-2.5	-2.1	-1.6	-1.2	-0.8	-0.4	0.0	-0.8	10.4	9.0	7.5	6.0	4.5	3.0	1.5	0.0	-1.7	0.0	26.8	95.7	14.2
27	30.5	28.3	26.0	23.7	21.5	19.2	17.0	14.7	12.4	38.0	34.8	31.6	28.4	25.2	22.0	18.8	15.6	12.4	37.4	34.3	31.2	28.1	24.9	21.8	18.7	15.6	12.4	36.9	33.9	30.8	27.7	24.7	21.6	18.6	15.5	12.4	88.0	51.4	38.8	30.5
	61.6	53.9	46.2	38.5	30.8	23.1	15.4	7.7	0.0	68.3	59.8	51.3	42.7	34.2	25.6	17.1	8.5	0.0	63.8	55.8	47.9	39.9	31.9	23.9	16.0	8.0	0.0	60.0	52.5	45.0	37.5	30.0	22.5	15.0	7.5	0.0	0.0	-28.	1.1	61.6
	-37.	-32.	-28.	-23.	-18.	-14.	-9.4	-4.7	0.0	-21.	-18.	-15.	-13.	-10.	-7.9	-5.3	-2.6	0.0	-3.3	-2.9	-2.5	-2.1	-1.6	-1.2	-0.8	-0.4	0.0	11.9	10.4	9.0	7.5	6.0	4.5	3.0	1.5	0.0	0.0	-21.	-36.	-37.6

	A	B	C	D	E	F	G	H	I	J	K	L	M	N	O	P	Q	R	S	T	U	V	W	X	Y	Z	a	b	c	d	e	f	g	h	i	j	k	LAB*LCH*ae		
01	88.0 0.0 0	81.6 7.8 25	75.1 15.6 25	68.7 23.3 25	62.2 31.1 25	55.8 38.9 25	49.4 46.7 25	42.9 54.5 25	36.5 62.3 25	88.0 0.0 0	82.1 8.1 42	76.2 16.1 42	70.2 24.2 42	64.3 32.2 42	58.4 40.3 42	52.4 48.3 42	46.5 56.4 42	40.6 64.4 42	88.0 0.0 0	83.4 8.3 59	78.8 16.6 59	74.1 24.9 59	69.5 33.2 59	64.9 41.5 59	60.2 49.8 59	55.6 58.1 59	51.0 66.5 59	88.0 0.0 0	84.9 9.4 76	81.8 18.8 76	78.7 28.2 76	75.6 37.6 76	72.5 47.0 76	69.3 56.4 76	66.2 65.8 76	63.1 75.1 76	12.4 0.0 0	12.4 0.0 0	12.4 0.0 0	12.4 0.0 0
02	83.5 4.5 217	78.6 0.0 0	72.1 7.8 25	65.7 15.6 25	59.2 23.3 25	52.8 31.1 25	46.4 38.9 25	39.9 46.7 25	33.5 54.5 25	83.4 4.6 231	78.6 0.0 0	72.7 8.1 42	66.7 16.1 42	60.8 24.2 42	54.9 32.2 42	48.9 40.3 42	43.0 48.3 42	37.1 56.4 42	82.9 4.4 244	78.6 0.0 0	74.0 8.3 59	69.3 16.6 59	64.7 24.9 59	60.1 33.2 59	55.4 41.5 59	50.8 49.8 59	46.2 58.1 59	82.4 4.3 258	78.6 0.0 0	75.5 9.4 76	72.4 18.8 76	69.2 28.2 76	66.1 37.6 76	63.0 47.0 76	59.9 56.4 76	56.8 65.8 76	21.9 0.0 0	21.9 0.0 0	21.9 0.0 0	21.9 0.0 0
03	78.9 9.0 217	74.0 4.5 217	69.1 0.0 0	62.7 7.8 25	56.2 15.6 25	49.8 23.3 25	43.3 31.1 25	36.9 38.9 25	30.5 46.7 25	78.7 9.3 231	73.9 4.6 231	69.1 0.0 0	63.2 8.1 42	57.3 16.1 42	51.3 24.2 42	45.4 32.2 42	39.5 40.3 42	33.5 48.3 42	77.7 8.7 244	73.4 4.4 244	69.1 0.0 0	64.5 8.3 59	59.9 16.6 59	55.2 24.9 59	50.6 33.2 59	46.0 41.5 59	41.3 49.8 59	76.7 8.7 258	72.9 4.3 258	69.1 0.0 0	66.0 9.4 76	62.9 18.8 76	59.8 28.2 76	56.7 37.6 76	53.5 47.0 76	50.4 56.4 76	31.3 0.0 0	31.3 0.0 0	31.3 0.0 0	31.3 0.0 0
04	74.3 13.5 217	69.4 9.0 217	64.6 4.5 217	59.7 0.0 0	53.2 7.8 25	46.8 15.6 25	40.3 23.3 25	33.9 31.1 25	27.4 38.9 25	74.0 13.9 231	69.3 9.3 231	64.5 4.6 231	59.7 0.0 0	53.8 8.1 42	47.8 16.1 42	41.9 24.2 42	36.0 32.2 42	30.0 40.3 42	72.5 13.1 244	68.2 8.7 244	64.0 4.4 244	59.7 0.0 0	55.1 8.3 59	50.4 16.6 59	45.8 24.9 59	41.2 33.2 59	36.5 41.5 59	71.1 13.0 258	67.3 8.7 258	63.5 4.3 258	59.7 0.0 0	56.6 9.4 76	53.5 18.8 76	50.3 28.2 76	47.2 37.6 76	44.1 47.0 76	40.8 0.0 0	40.8 0.0 0	40.8 0.0 0	40.8 0.0 0
05	69.7 18.0 217	64.8 13.5 217	60.0 9.0 217	55.1 4.5 217	50.2 0.0 0	43.8 7.8 25	37.3 15.6 25	30.9 23.3 25	24.4 31.1 25	69.4 18.5 231	64.6 13.9 231	59.8 9.3 231	55.0 4.6 231	50.2 0.0 0	44.3 8.1 42	38.4 16.1 42	32.4 24.2 42	26.5 32.2 42	67.3 17.4 244	63.1 13.1 244	58.8 8.7 244	54.5 4.4 244	50.2 0.0 0	45.6 8.3 59	41.0 16.6 59	36.3 24.9 59	31.7 33.2 59	65.4 17.4 258	61.6 13.0 258	57.8 8.7 258	54.0 4.3 258	50.2 0.0 0	47.1 9.4 76	44.0 18.8 76	40.9 28.2 76	37.8 37.6 76	50.2 0.0 0	50.2 0.0 0	50.2 0.0 0	50.2 0.0 0
06	65.1 22.5 217	60.2 18.0 217	55.4 13.5 217	50.5 9.0 217	45.6 4.5 217	40.8 0.0 0	34.3 7.8 25	27.9 15.6 25	21.4 23.3 25	64.7 23.2 231	59.9 18.5 231	55.1 13.9 231	50.4 9.3 231	45.6 4.6 231	40.8 0.0 0	34.9 8.1 42	28.9 16.1 42	23.0 24.2 42	62.2 21.8 244	57.9 17.4 244	53.6 13.1 244	49.3 8.7 244	45.1 4.4 244	40.8 0.0 0	36.2 8.3 59	31.5 16.6 59	26.9 24.9 59	59.8 21.7 258	56.0 17.4 258	52.2 13.0 258	48.4 8.7 258	44.6 4.3 258	40.8 0.0 0	37.7 9.4 76	34.5 18.8 76	31.4 28.2 76	59.7 0.0 0	59.7 0.0 0	59.7 0.0 0	59.7 0.0 0
07	60.5 27.0 217	55.7 22.5 217	50.8 18.0 217	45.9 13.5 217	41.1 9.0 217	36.2 4.5 217	31.3 0.0 0	24.9 7.8 25	18.4 15.6 25	60.1 27.8 231	55.3 23.2 231	50.5 18.5 231	45.7 13.9 231	40.9 9.3 231	36.1 4.6 231	31.3 0.0 0	25.4 8.1 42	19.5 16.1 42	57.0 26.1 244	52.7 21.8 244	48.4 17.4 244	44.2 13.1 244	39.9 8.7 244	35.6 4.4 244	31.3 0.0 0	26.7 8.3 59	22.1 16.6 59	54.1 26.1 258	50.3 21.7 258	46.5 17.4 258	42.7 13.0 258	38.9 8.7 258	35.1 4.3 258	31.3 0.0 0	28.2 9.4 76	25.1 18.8 76	69.1 0.0 0	69.1 0.0 0	69.1 0.0 0	69.1 0.0 0
08	55.9 31.6 217	51.1 27.0 217	46.2 22.5 217	41.3 18.0 217	36.5 13.5 217	31.6 9.0 217	26.7 4.5 217	21.9 0.0 0	15.4 7.8 25	55.4 32.4 231	50.6 27.8 231	45.8 23.2 231	41.0 18.5 231	36.2 13.9 231	31.5 9.3 231	26.7 4.6 231	21.9 0.0 0	15.9 8.1 42	51.8 30.5 244	47.6 26.1 244	43.3 21.8 244	39.0 17.4 244	34.7 13.1 244	30.4 8.7 244	26.2 4.4 244	21.9 0.0 0	17.2 8.3 59	48.5 30.4 258	44.7 26.1 258	40.9 21.7 258	37.1 17.4 258	33.3 13.0 258	29.5 8.7 258	25.7 4.3 258	21.9 0.0 0	18.8 9.4 76	78.6 0.0 0	78.6 0.0 0	78.6 0.0 0	78.6 0.0 0
09	51.4 36.1 217	46.5 31.6 217	41.6 27.0 217	36.8 22.5 217	31.9 18.0 217	27.0 13.5 217	22.2 9.0 217	17.3 4.5 217	12.4 0.0 0	50.7 37.1 231	45.9 32.4 231	41.2 27.8 231	36.4 23.2 231	31.6 18.5 231	26.8 13.9 231	22.0 9.3 231	17.2 4.6 231	12.4 0.0 0	46.7 34.9 244	42.4 30.5 244	38.1 26.1 244	33.8 21.8 244	29.5 17.4 244	25.3 13.1 244	21.0 8.7 244	16.7 4.4 244	12.4 0.0 0	42.8 34.8 258	39.0 30.4 258	35.2 26.1 258	31.4 21.7 258	27.6 17.4 258	23.8 13.0 258	20.0 8.7 258	16.2 4.3 258	12.4 0.0 0	88.0 0.0 0	88.0 0.0 0	88.0 0.0 0	88.0 0.0 0
10	88.0 0.0 0	87.1 12.0 92	86.2 23.9 92	85.2 35.9 92	84.3 47.9 92	83.4 59.9 92	82.4 71.8 92	81.5 83.8 92	80.6 95.8 92	88.0 0.0 0	85.2 9.7 110	82.4 19.5 110	79.6 29.2 110	76.7 39.0 110	73.9 48.7 110	71.1 58.4 110	68.3 68.2 110	65.5 77.9 110	88.0 0.0 0	83.8 8.8 127	79.5 17.7 127	75.2 26.5 127	71.0 35.4 127	66.7 44.2 127	62.4 53.0 127	58.2 61.9 127	53.9 70.7 127	88.0 0.0 0	82.6 8.4 145	77.2 16.8 145	71.8 25.3 145	66.4 33.7 145	61.0 42.1 145	55.5 50.5 145	50.1 58.9 145	44.7 67.3 145	12.4 0.0 0	12.4 0.0 0	12.4 0.0 0	12.4 0.0 0
11	81.9 4.6 272	78.6 0.0 0	77.7 12.0 92	76.7 23.9 92	75.8 35.9 92	74.9 47.9 92	73.9 59.9 92	73.0 71.8 92	72.1 83.8 92	81.3 5.2 286	78.6 0.0 0	75.8 9.7 110	72.9 19.5 110	70.1 29.2 110	67.3 39.0 110	64.5 48.7 110	61.7 58.4 110	58.8 68.2 110	80.4 6.5 300	78.6 0.0 0	74.3 8.8 127	70.1 17.7 127	65.8 26.5 127	61.5 35.4 127	57.3 44.2 127	53.0 53.0 127	48.7 61.9 127	79.4 8.6 314	78.6 0.0 0	73.2 8.4 145	67.8 16.8 145	62.3 25.3 145	56.9 33.7 145	51.5 42.1 145	46.1 50.5 145	40.7 58.9 145	17.5 0.0 0	17.5 0.0 0	17.5 0.0 0	17.5 0.0 0
12	75.7 9.2 272	72.4 4.6 272	69.1 0.0 0	68.2 12.0 92	67.3 23.9 92	66.3 35.9 92	65.4 47.9 92	64.5 59.9 92	63.5 71.8 92	74.5 10.4 286	71.8 5.2 286	69.1 0.0 0	66.3 9.7 110	63.5 19.5 110	60.7 29.2 110	57.8 39.0 110	55.0 48.7 110	52.2 58.4 110	72.7 13.0 300	70.9 6.5 300	69.1 0.0 0	64.9 8.8 127	60.6 17.7 127	56.3 26.5 127	52.1 35.4 127	47.8 44.2 127	43.5 53.0 127	70.8 17.3 314	70.0 8.6 314	69.1 0.0 0	63.7 8.4 145	58.3 16.8 145	52.9 25.3 145	47.5 33.7 145	42.1 42.1 145	36.6 50.5 145	22.5 0.0 0	22.5 0.0 0	22.5 0.0 0	22.5 0.0 0
13	69.6 13.8 272	66.3 9.2 272	63.0 4.6 272	59.7 0.0 0	58.8 12.0 92	57.8 23.9 92	56.9 35.9 92	56.0 47.9 92	55.0 59.9 92	67.7 15.6 286	65.0 10.4 286	62.4 5.2 286	59.7 0.0 0	56.9 9.7 110	54.0 19.5 110	51.2 29.2 110	48.4 39.0 110	45.6 48.7 110	65.1 19.5 300	63.3 13.0 300	61.5 6.5 300	59.7 0.0 0	55.4 8.8 127	51.2 17.7 127	46.9 26.5 127	42.6 35.4 127	38.3 44.2 127	62.2 25.9 314	61.3 17.3 314	60.5 8.6 314	59.7 0.0 0	54.3 8.4 145	48.9 16.8 145	43.4 25.3 145	38.0 33.7 145	32.6 42.1 145	27.6 0.0 0	27.6 0.0 0	27.6 0.0 0	27.6 0.0 0
14	63.4 18.4 272	60.1 13.8 272	56.8 9.2 272	53.5 4.6 272	50.2 0.0 0	49.3 12.0 92	48.4 23.9 92	47.4 35.9 92	46.5 47.9 92	60.9 20.9 286	58.3 15.6 286	55.6 10.4 286	52.9 5.2 286	50.2 0.0 0	47.4 9.7 110	44.6 19.5 110	41.8 29.2 110	38.9 39.0 110	57.4 26.0 300	55.6 19.5 300	53.8 13.0 300	52.0 6.5 300	50.2 0.0 0	46.0 8.8 127	41.7 17.7 127	37.4 26.5 127	33.2 35.4 127	53.6 34.6 314	52.7 25.9 314	51.9 17.3 314	51.1 8.6 314	50.2 0.0 0	44.8 8.4 145	39.4 16.8 145	34.0 25.3 145	28.6 33.7 145	32.6 0.0 0	32.6 0.0 0	32.6 0.0 0	32.6 0.0 0
15	57.3 23.0 272	54.0 18.4 272	50.7 13.8 272	47.4 9.2 272	44.1 4.6 272	40.8 0.0 0	39.9 12.0 92	38.9 23.9 92	38.0 35.9 92	54.2 26.1 286	51.5 20.9 286	48.8 15.6 286	46.1 10.4 286	43.5 5.2 286	40.8 0.0 0	38.0 9.7 110	35.1 19.5 110	32.3 29.2 110	49.7 32.5 300	47.9 26.0 300	46.2 19.5 300	44.4 13.0 300	42.6 6.5 300	40.8 0.0 0	36.5 8.8 127	32.2 17.7 127	28.0 26.5 127	44.9 43.2 314	44.1 34.6 314	43.3 25.9 314	42.4 17.3 314	41.6 8.6 314	40.8 0.0 0	35.4 8.4 145	30.0 16.8 145	24.5 25.3 145	37.6 0.0 0	37.6 0.0 0	37.6 0.0 0	37.6 0.0 0
16	51.1 27.6 272	47.8 23.0 272	44.5 18.4 272	41.2 13.8 272	37.9 9.2 272	34.6 4.6 272	31.3 0.0 0	30.4 12.0 92	29.5 23.9 92	47.4 31.3 286	44.7 26.1 286	42.0 20.9 286	39.4 15.6 286	36.7 10.4 286	34.0 5.2 286	31.3 0.0 0	28.5 9.7 110	25.7 19.5 110	42.1 39.0 300	40.3 32.5 300	38.5 26.0 300	36.7 19.5 300	34.9 13.0 300	33.1 6.5 300	31.3 0.0 0	27.1 8.8 127	22.8 17.7 127	36.3 51.8 314	35.5 43.2 314	34.6 34.6 314	33.8 25.9 314	33.0 17.3 314	32.2 8.6 314	31.3 0.0 0	25.9 8.4 145	20.5 16.8 145	42.7 0.0 0	42.7 0.0 0	42.7 0.0 0	42.7 0.0 0
17	45.0 32.1 272	41.7 27.6 272	38.4 23.0 272	35.1 18.4 272	31.8 13.8 272	28.5 9.2 272	25.2 4.6 272	21.9 0.0 0	20.9 12.0 92	40.6 36.5 286	37.9 31.3 286	35.2 26.1 286	32.6 20.9 286	29.9 15.6 286	27.2 10.4 286	24.6 5.2 286	21.9 0.0 0	19.1 9.7 110	34.4 45.4 300	32.6 39.0 300	30.8 32.5 300	29.0 26.0 300	27.2 19.5 300	25.5 13.0 300	23.7 6.5 300	21.9 0.0 0	17.6 8.8 127	27.7 60.5 314	26.9 51.8 314	26.0 43.2 314	25.2 34.6 314	24.4 25.9 314	23.5 17.3 314	22.7 8.6 314	21.9 0.0 0	16.5 8.4 145	47.7 0.0 0	47.7 0.0 0	47.7 0.0 0	47.7 0.0 0
18	38.8 36.7 272	35.5 32.1 272	32.2 27.6 272	28.9 23.0 272	25.6 18.4 272	22.3 13.8 272	19.0 9.2 272	15.7 4.6 272	12.4 0.0 0	33.8 41.7 286	31.1 36.5 286	28.5 31.3 286	25.8 26.1 286	23.1 20.9 286	20.5 15.6 286	17.8 10.4 286	15.1 5.2 286	12.4 0.0 0	26.7 51.9 300	25.0 45.4 300	23.2 39.0 300	21.4 32.5 300	19.6 26.0 300	17.8 19.5 300	16.0 13.0 300	14.2 6.5 300	12.4 0.0 0	19.1 69.1 314	18.2 60.5 314	17.4 51.8 314	16.6 43.2 314	15.7 34.6 314	14.9 25.9 314	14.1 17.3 314	13.3 8.6 314	12.4 0.0 0	52.8 0.0 0	52.8 0.0 0	52.8 0.0 0	52.8 0.0 0
19	88.0 0.0 0	83.0 5.8 162	77.9 11.6 162	72.8 17.5 162	67.7 23.3 162	62.6 29.1 162	57.6 34.9 162	52.5 40.7 162	47.4 46.6 162	88.0 0.0 0	83.1 4.9 176	78.2 9.9 176	73.3 14.8 176	68.4 19.8 176	63.4 24.7 176	58.5 29.6 176	53.6 34.6 176	48.7 39.5 176	88.0 0.0 0	83.2 4.5 190	78.4 9.0 190	73.6 13.5 190	68.8 18.0 190	64.0 22.6 190	59.2 27.1 190	54.4 31.6 190	49.6 36.1 190	88.0 0.0 0	83.3 4.4 203	78.7 8.8 203	74.0 13.1 203	69.3 17.5 203	64.6 21.9 203	59.9 26.3 203	55.2 30.7 203	50.5 35.0 203	57.8 0.0 0	57.8 0.0 0	57.8 0.0 0	57.8 0.0 0
20	80.9 9.0 329	78.6 0.0 0	73.5 5.8 162	68.4 11.6 162	63.4 17.5 162	58.3 23.3 162	53.2 29.1 162	48.1 34.9 162	43.0 40.7 162	81.8 8.9 343	78.6 0.0 0	73.7 4.9 176	68.7 9.9 176	63.8 14.8 176	58.9 19.8 176	54.0 24.7 176	49.1 29.6 176	44.1 34.6 176	81.7 8.0 357	78.6 0.0 0	73.8 4.5 190	69.0 9.0 190	64.2 13.5 190	59.4 18.0 190	54.6 22.6 190	49.8 27.1 190	45.0 31.6 190	81.7 7.6 11	78.6 0.0 0	73.9 4.4 203	69.2 8.8 203	64.5 13.1 203	59.8 17.5 203	55.1 21.9 203	50.4 26.3 203	45.7 30.7 203	62.8 0.0 0	62.8 0.0 0	62.8 0.0 0	62.8 0.0 0
21	73.7 18.0 329	71.4 9.0 329	69.1 0.0 0	64.1 5.8 162	59.0 11.6 162	53.9 17.5 162	48.8 23.3 162	43.7 29.1 162	38.7 34.9 162	75.5 17.9 343	72.3 8.9 343	69.1 0.0 0	64.2 4.9 176	59.3 9.9 176	54.4 14.8 176	49.4 19.8 176	44.5 24.7 176	39.6 29.6 176	75.4 16.0 357	72.3 8.0 357	69.1 0.0 0	64.3 4.5 190	59.5 9.0 190	54.7 13.5 190	49.9 18.0 190	45.1 22.6 190	40.3 27.1 190	75.3 15.3 11	72.2 7.6 11	69.1 0.0 0	64.4 4.4 203	59.8 8.8 203	55.1 13.1 203	50.4 17.5 203	45.7 21.9 203	41.0 26.3 203	67.9 0.0 0	67.9 0.0 0	67.9 0.0 0	67.9 0.0 0
22	66.5 27.0 329	64.2 18.0 329	61.9 9.0 329	59.7 0.0 0	54.6 5.8 162	49.5 11.6 162	44.5 17.5 162	39.4 23.3 162	34.3 29.1 162	69.3 26.8 343	66.1 17.9 343	62.9 8.9 343	59.7 0.0 0	54.8 4.9 176	49.8 9.9 176	44.9 14.8 176	40.0 19.8 176	35.1 24.7 176	69.1 24.0 357	65.9 16.0 357	62.8 8.0 357	59.7 0.0 0	54.9 4.5 190	50.1 9.0 190	45.3 13.5 190	40.5 18.0 190	35.7 22.6 190	68.9 22.9 11	65.8 15.3 11	62.7 7.6 11	59.7 0.0 0	55.0 4.4 203	50.3 8.8 203	45.6 13.1 203	40.9 17.5 203	36.2 21.9 203	72.9 0.0 0	72.9 0.0 0	72.9 0.0 0	72.9 0.0 0
23	59.3 36.1 329	57.0 27.0 329	54.8 18.0 329	52.5 9.0 329	50.2 0.0 0	45.2 5.8 162	40.1 11.6 162	35.0 17.5 162	29.9 23.3 162	63.0 35.8 343	59.8 26.8 343	56.6 17.9 343	53.4 8.9 343	50.2 0.0 0	45.3 4.9 176	40.4 9.9 176	35.5 14.8 176	30.5 19.8 176	62.7 32.0 357	59.6 24.0 357	56.5 16.0 357	53.4 8.0 357	50.2 0.0 0	45.4 4.5 190	40.6 9.0 190	35.8 13.5 190	31.0 18.0 190	62.5 30.6 11	59.4 22.9 11	56.4 15.3 11	53.3 7.6 11	50.2 0.0 0	45.5 4.4 203	40.8 8.8 203	36.2 13.1 203	31.5 17.5 203	78.0 0.0 0	78.0 0.0 0	78.0 0.0 0	78.0 0.0 0
24	52.1 45.1 329	49.8 36.1 329	47.6 27.0 329	45.3 18.0 329	43.0 9.0 329	40.8 0.0 0	35.7 5.8 162	30.6 11.6 162	25.5 17.5 162	56.8 44.7 343	53.6 35.8 343	50.4 26.8 343	47.2 17.9 343	44.0 8.9 343	40.8 0.0 0	35.9 4.9 176	30.9 9.9 176	26.0 14.8 176	56.4 39.9 357	53.3 32.0 357	50.2 24.0 357	47.0 16.0 357	43.9 8.0 357	40.8 0.0 0	36.0 4.5 190	31.2 9.0 190	26.4 13.5 190	56.1 38.2 11	53.0 30.6 11	50.0 22.9 11	46.9 15.3 11	43.8 7.6 11	40.8 0.0 0	36.1 4.4 203	31.4 8.8 203	26.7 13.1 203	83.0 0.0 0	83.0 0.0 0	83.0 0.0 0	83.0 0.0 0
25	44.9 54.1 329	42.6 45.1 329	40.4 36.1 329	38.1 27.0 329	35.9 18.0 329	33.6 9.0 329	31.3 0.0 0	26.3 5.8 162	21.2 11.6 162	50.5 53.6 343	47.3 44.7 343	44.1 35.8 343	40.9 26.8 343	37.7 17.9 343	34.5 8.9 343	31.3 0.0 0	26.4 4.9 176	21.5 9.9 176	50.1 47.9 357	47.0 39.9 357	43.8 32.0 357	40.7 24.0 357	37.6 16.0 357	34.5 8.0 357	31.3 0.0 0	26.5 4.5 190	21.7 9.0 190	49.7 45.9 11	46.6 38.2 11	43.6 30.6 11	40.5 22.9 11	37.5 15.3 11	34.4 7.6 11	31.3 0.0 0	26.6 4.4 203	21.9 8.8 203	88.0 0.0 0	88.0 0.0 0	88.0 0.0 0	88.0 0.0 0
26	37.7 63.1 329	35.5 54.1 329	33.2 45.1 329	30.9 36.1 329	28.7 27.0 329	26.4 18.0 329	24.1 9.0 329	21.9 0.0 0	16.8 5.8 162	44.3 62.6 343	41.1 53.6 343	37.9 44.7 343	34.7 35.8 343	31.5 26.8 343	28.3 17.9 343	25.1 8.9 343	21.9 0.0 0	17.0 4.9 176	43.8 55.9 357	40.6 47.9 357	37.5 39.9 357	34.4 32.0 357	31.3 24.0 357	28.1 16.0 357	25.0 8.0 357	21.9 0.0 0	17.1 4.5 190	43.3 53.5 11	40.3 45.9 11	37.2 38.2 11	34.1 30.6 11	31.1 22.9 11	28.0 15.3 11	24.9 7.6 11	21.9 0.0 0	17.2 4.4 203	12.4 0.0 0	36.5 62.3 25	80.6 95.8 92	47.4 46.6 162
27	30.5 72.1 329	28.3 63.1 329	26.0 54.1 329	23.7 45.1 329	21.5 36.1 329	19.2 27.0 329	17.0 18.0 329	14.7 9.0 329	12.4 0.0 0	38.0 71.5 343	34.8 62.6 343	31.6 53.6 343	28.4 44.7 343	25.2 35.8 343	22.0 26.8 343	18.8 17.9 343	15.6 8.9 343	12.4 0.0 0	37.4 63.9 357	34.3 55.9 357	31.2 47.9 357	28.1 39.9 357	24.9 32.0 357	21.8 24.0 357	18.7 16.0 357	15.6 8.0 357	12.4 0.0 0	36.9 61.1 11	33.9 53.5 11	30.8 45.9 11	27.7 38.2 11	24.7 30.6 11	21.6 22.9 11	18.6 15.3 11	15.5 7.6 11	12.4 0.0 0	88.0 0.0 0	51.4 36.1 217	38.8 36.7 272	30.5 72.1 329

	A	B	C	D	E	F	G	H	I	J	K	L	M	N	O	P	Q	R	S	T	U	V	W	X	Y	Z	a	b	c	d	e	f	g	h	i	j	k	*lab*tch**		
01	1.0 0.0 0.0	0.94 0.13 0.1	0.88 0.25 0.1	0.81 0.38 0.1	0.75 0.5 0.1	0.69 0.63 0.1	0.63 0.75 0.1	0.56 0.88 0.1	0.5 1.0 0.1	1.0 0.0 0.0	0.94 0.13 0.14	0.88 0.25 0.14	0.81 0.38 0.14	0.75 0.5 0.14	0.69 0.63 0.14	0.63 0.75 0.14	0.56 0.88 0.14	0.5 1.0 0.14	1.0 0.0 0.0	0.94 0.13 0.18	0.88 0.25 0.18	0.81 0.38 0.18	0.75 0.5 0.18	0.69 0.63 0.18	0.63 0.75 0.18	0.56 0.88 0.18	0.5 1.0 0.18	1.0 0.0 0.0	0.94 0.13 0.22	0.88 0.25 0.22	0.81 0.38 0.22	0.75 0.5 0.22	0.69 0.63 0.22	0.63 0.75 0.22	0.56 0.88 0.22	0.5 1.0 0.22	0.0 0.0 0.0	0.0 0.0 0.0	0.0 0.0 0.0	0.0 0.0 0.0
02	0.94 0.13 0.63	0.88 0.0 0.0	0.81 0.13 0.1	0.75 0.25 0.1	0.69 0.38 0.1	0.63 0.5 0.1	0.56 0.63 0.1	0.5 0.75 0.1	0.44 0.88 0.1	0.94 0.13 0.69	0.88 0.0 0.0	0.81 0.13 0.14	0.75 0.25 0.14	0.69 0.38 0.14	0.63 0.5 0.14	0.56 0.63 0.14	0.5 0.75 0.14	0.44 0.88 0.14	0.94 0.13 0.75	0.88 0.0 0.0	0.81 0.13 0.18	0.75 0.25 0.18	0.69 0.38 0.18	0.63 0.5 0.18	0.56 0.63 0.18	0.5 0.75 0.18	0.44 0.88 0.18	0.94 0.13 0.81	0.88 0.0 0.0	0.81 0.13 0.22	0.75 0.25 0.22	0.69 0.38 0.22	0.63 0.5 0.22	0.56 0.63 0.22	0.5 0.75 0.22	0.44 0.88 0.22	0.13 0.0 0.0	0.13 0.0 0.0	0.13 0.0 0.0	0.13 0.0 0.0
03	0.88 0.25 0.63	0.81 0.13 0.63	0.75 0.0 0.0	0.69 0.13 0.1	0.63 0.25 0.1	0.56 0.38 0.1	0.5 0.5 0.1	0.44 0.63 0.1	0.38 0.75 0.1	0.88 0.25 0.69	0.81 0.13 0.69	0.75 0.0 0.0	0.69 0.13 0.14	0.63 0.25 0.14	0.56 0.38 0.14	0.5 0.5 0.14	0.44 0.63 0.14	0.38 0.75 0.14	0.88 0.25 0.75	0.81 0.13 0.75	0.75 0.0 0.0	0.69 0.13 0.18	0.63 0.25 0.18	0.56 0.38 0.18	0.5 0.5 0.18	0.44 0.63 0.18	0.38 0.75 0.18	0.88 0.25 0.81	0.81 0.13 0.81	0.75 0.0 0.0	0.69 0.13 0.22	0.63 0.25 0.22	0.56 0.38 0.22	0.5 0.5 0.22	0.44 0.63 0.22	0.38 0.75 0.22	0.25 0.0 0.0	0.25 0.0 0.0	0.25 0.0 0.0	0.25 0.0 0.0
04	0.81 0.38 0.63	0.75 0.25 0.63	0.69 0.13 0.63	0.63 0.0 0.0	0.56 0.13 0.1	0.5 0.25 0.1	0.44 0.38 0.1	0.38 0.5 0.1	0.31 0.63 0.1	0.81 0.38 0.69	0.75 0.25 0.69	0.69 0.13 0.69	0.63 0.0 0.0	0.56 0.13 0.14	0.5 0.25 0.14	0.44 0.38 0.14	0.38 0.5 0.14	0.31 0.63 0.14	0.81 0.38 0.75	0.75 0.25 0.75	0.69 0.13 0.75	0.63 0.0 0.0	0.56 0.13 0.18	0.5 0.25 0.18	0.44 0.38 0.18	0.38 0.5 0.18	0.31 0.63 0.18	0.81 0.38 0.81	0.75 0.25 0.81	0.69 0.13 0.81	0.63 0.0 0.0	0.56 0.13 0.22	0.5 0.25 0.22	0.44 0.38 0.22	0.38 0.5 0.22	0.31 0.63 0.22	0.38 0.0 0.0	0.38 0.0 0.0	0.38 0.0 0.0	0.38 0.0 0.0
05	0.75 0.5 0.63	0.69 0.38 0.63	0.63 0.25 0.63	0.56 0.13 0.63	0.5 0.0 0.0	0.44 0.13 0.1	0.38 0.25 0.1	0.31 0.38 0.1	0.25 0.5 0.1	0.75 0.5 0.69	0.69 0.38 0.69	0.63 0.25 0.69	0.56 0.13 0.69	0.5 0.0 0.0	0.44 0.13 0.14	0.38 0.25 0.14	0.31 0.38 0.14	0.25 0.5 0.14	0.75 0.5 0.75	0.69 0.38 0.75	0.63 0.25 0.75	0.56 0.13 0.75	0.5 0.0 0.0	0.44 0.13 0.18	0.38 0.25 0.18	0.31 0.38 0.18	0.25 0.5 0.18	0.75 0.5 0.81	0.69 0.38 0.81	0.63 0.25 0.81	0.56 0.13 0.81	0.5 0.0 0.0	0.44 0.13 0.22	0.38 0.25 0.22	0.31 0.38 0.22	0.25 0.5 0.22	0.5 0.0 0.0	0.5 0.0 0.0	0.5 0.0 0.0	0.5 0.0 0.0
06	0.69 0.63 0.63	0.63 0.5 0.63	0.56 0.38 0.63	0.5 0.25 0.63	0.44 0.13 0.63	0.38 0.0 0.0	0.31 0.13 0.1	0.25 0.25 0.1	0.19 0.38 0.1	0.69 0.63 0.69	0.63 0.5 0.69	0.56 0.38 0.69	0.5 0.25 0.69	0.44 0.13 0.69	0.38 0.0 0.0	0.31 0.13 0.14	0.25 0.25 0.14	0.19 0.38 0.14	0.69 0.63 0.75	0.63 0.5 0.75	0.56 0.38 0.75	0.5 0.25 0.75	0.44 0.13 0.75	0.38 0.0 0.0	0.31 0.13 0.18	0.25 0.25 0.18	0.19 0.38 0.18	0.69 0.63 0.81	0.63 0.5 0.81	0.56 0.38 0.81	0.5 0.25 0.81	0.44 0.13 0.81	0.38 0.0 0.0	0.31 0.13 0.22	0.25 0.25 0.22	0.19 0.38 0.22	0.63 0.0 0.0	0.63 0.0 0.0	0.63 0.0 0.0	0.63 0.0 0.0
07	0.63 0.75 0.63	0.56 0.63 0.63	0.5 0.5 0.63	0.44 0.38 0.63	0.38 0.25 0.63	0.31 0.13 0.63	0.25 0.0 0.0	0.19 0.13 0.1	0.13 0.25 0.1	0.63 0.75 0.69	0.56 0.63 0.69	0.5 0.5 0.69	0.44 0.38 0.69	0.38 0.25 0.69	0.31 0.13 0.69	0.25 0.0 0.0	0.19 0.13 0.14	0.13 0.25 0.14	0.63 0.75 0.75	0.56 0.63 0.75	0.5 0.5 0.75	0.44 0.38 0.75	0.38 0.25 0.75	0.31 0.13 0.75	0.25 0.0 0.0	0.19 0.13 0.18	0.13 0.25 0.18	0.63 0.75 0.81	0.56 0.63 0.81	0.5 0.5 0.81	0.44 0.38 0.81	0.38 0.25 0.81	0.31 0.13 0.81	0.25 0.0 0.0	0.19 0.13 0.22	0.13 0.25 0.22	0.75 0.0 0.0	0.75 0.0 0.0	0.75 0.0 0.0	0.75 0.0 0.0
08	0.56 0.88 0.63	0.5 0.75 0.63	0.44 0.63 0.63	0.38 0.5 0.63	0.31 0.38 0.63	0.25 0.25 0.63	0.19 0.13 0.63	0.13 0.0 0.0	0.06 0.13 0.1	0.56 0.88 0.69	0.5 0.75 0.69	0.44 0.63 0.69	0.38 0.5 0.69	0.31 0.38 0.69	0.25 0.25 0.69	0.19 0.13 0.69	0.13 0.0 0.0	0.06 0.13 0.14	0.56 0.88 0.75	0.5 0.75 0.75	0.44 0.63 0.75	0.38 0.5 0.75	0.31 0.38 0.75	0.25 0.25 0.75	0.19 0.13 0.75	0.13 0.0 0.0	0.06 0.13 0.18	0.56 0.88 0.81	0.5 0.75 0.81	0.44 0.63 0.81	0.38 0.5 0.81	0.31 0.38 0.81	0.25 0.25 0.81	0.19 0.13 0.81	0.13 0.0 0.0	0.06 0.13 0.22	0.88 0.0 0.0	0.88 0.0 0.0	0.88 0.0 0.0	0.88 0.0 0.0
09	0.5 1.0 0.63	0.44 0.88 0.63	0.38 0.75 0.63	0.31 0.63 0.63	0.25 0.5 0.63	0.19 0.38 0.63	0.13 0.25 0.63	0.06 0.13 0.63	0.0 0.0 0.0	0.5 1.0 0.69	0.44 0.88 0.69	0.38 0.75 0.69	0.31 0.63 0.69	0.25 0.5 0.69	0.19 0.38 0.69	0.13 0.25 0.69	0.06 0.13 0.69	0.0 0.0 0.0	0.5 1.0 0.75	0.44 0.88 0.75	0.38 0.75 0.75	0.31 0.63 0.75	0.25 0.5 0.75	0.19 0.38 0.75	0.13 0.25 0.75	0.06 0.13 0.75	0.0 0.0 0.0	0.5 1.0 0.81	0.44 0.88 0.81	0.38 0.75 0.81	0.31 0.63 0.81	0.25 0.5 0.81	0.19 0.38 0.81	0.13 0.25 0.81	0.06 0.13 0.81	0.0 0.0 0.0	1.0 0.0 0.0	1.0 0.0 0.0	1.0 0.0 0.0	1.0 0.0 0.0
10	1.0 0.0 0.0	0.94 0.13 0.26	0.88 0.25 0.26	0.81 0.38 0.26	0.75 0.5 0.26	0.69 0.63 0.26	0.63 0.75 0.26	0.56 0.88 0.26	0.5 1.0 0.26	1.0 0.0 0.0	0.94 0.13 0.29	0.88 0.25 0.29	0.81 0.38 0.29	0.75 0.5 0.29	0.69 0.63 0.29	0.63 0.75 0.29	0.56 0.88 0.29	0.5 1.0 0.29	1.0 0.0 0.0	0.94 0.13 0.33	0.88 0.25 0.33	0.81 0.38 0.33	0.75 0.5 0.33	0.69 0.63 0.33	0.63 0.75 0.33	0.56 0.88 0.33	0.5 1.0 0.33	1.0 0.0 0.0	0.94 0.13 0.36	0.88 0.25 0.36	0.81 0.38 0.36	0.75 0.5 0.36	0.69 0.63 0.36	0.63 0.75 0.36	0.56 0.88 0.36	0.5 1.0 0.36	0.0 0.0 0.0	0.0 0.0 0.0	0.0 0.0 0.0	0.0 0.0 0.0
11	0.94 0.13 0.87	0.88 0.0 0.0	0.81 0.13 0.26	0.75 0.25 0.26	0.69 0.38 0.26	0.63 0.5 0.26	0.56 0.63 0.26	0.5 0.75 0.26	0.44 0.88 0.26	0.94 0.13 0.88	0.88 0.0 0.0	0.81 0.13 0.29	0.75 0.25 0.29	0.69 0.38 0.29	0.63 0.5 0.29	0.56 0.63 0.29	0.5 0.75 0.29	0.44 0.88 0.29	0.94 0.13 0.9	0.88 0.0 0.0	0.81 0.13 0.33	0.75 0.25 0.33	0.69 0.38 0.33	0.63 0.5 0.33	0.56 0.63 0.33	0.5 0.75 0.33	0.44 0.88 0.33	0.94 0.13 0.92	0.88 0.0 0.0	0.81 0.13 0.36	0.75 0.25 0.36	0.69 0.38 0.36	0.63 0.5 0.36	0.56 0.63 0.36	0.5 0.75 0.36	0.44 0.88 0.36	0.07 0.0 0.0	0.07 0.0 0.0	0.07 0.0 0.0	0.07 0.0 0.0
12	0.88 0.25 0.87	0.81 0.13 0.87	0.75 0.0 0.0	0.69 0.13 0.26	0.63 0.25 0.26	0.56 0.38 0.26	0.5 0.5 0.26	0.44 0.63 0.26	0.38 0.75 0.26	0.88 0.25 0.88	0.81 0.13 0.88	0.75 0.0 0.0	0.69 0.13 0.29	0.63 0.25 0.29	0.56 0.38 0.29	0.5 0.5 0.29	0.44 0.63 0.29	0.38 0.75 0.29	0.88 0.25 0.9	0.81 0.13 0.9	0.75 0.0 0.0	0.69 0.13 0.33	0.63 0.25 0.33	0.56 0.38 0.33	0.5 0.5 0.33	0.44 0.63 0.33	0.38 0.75 0.33	0.88 0.25 0.92	0.81 0.13 0.92	0.75 0.0 0.0	0.69 0.13 0.36	0.63 0.25 0.36	0.56 0.38 0.36	0.5 0.5 0.36	0.44 0.63 0.36	0.38 0.75 0.36	0.13 0.0 0.0	0.13 0.0 0.0	0.13 0.0 0.0	0.13 0.0 0.0
13	0.81 0.38 0.87	0.75 0.25 0.87	0.69 0.13 0.87	0.63 0.0 0.0	0.56 0.13 0.26	0.5 0.25 0.26	0.44 0.38 0.26	0.38 0.5 0.26	0.31 0.63 0.26	0.81 0.38 0.88	0.75 0.25 0.88	0.69 0.13 0.88	0.63 0.0 0.0	0.56 0.13 0.29	0.5 0.25 0.29	0.44 0.38 0.29	0.38 0.5 0.29	0.31 0.63 0.29	0.81 0.38 0.9	0.75 0.25 0.9	0.69 0.13 0.9	0.63 0.0 0.0	0.56 0.13 0.33	0.5 0.25 0.33	0.44 0.38 0.33	0.38 0.5 0.33	0.31 0.63 0.33	0.81 0.38 0.92	0.75 0.25 0.92	0.69 0.13 0.92	0.63 0.0 0.0	0.56 0.13 0.36	0.5 0.25 0.36	0.44 0.38 0.36	0.38 0.5 0.36	0.31 0.63 0.36	0.2 0.0 0.0	0.2 0.0 0.0	0.2 0.0 0.0	0.2 0.0 0.0
14	0.75 0.5 0.87	0.69 0.38 0.87	0.63 0.25 0.87	0.56 0.13 0.87	0.5 0.0 0.0	0.44 0.13 0.26	0.38 0.25 0.26	0.31 0.38 0.26	0.25 0.5 0.26	0.75 0.5 0.88	0.69 0.38 0.88	0.63 0.25 0.88	0.56 0.13 0.88	0.5 0.0 0.0	0.44 0.13 0.29	0.38 0.25 0.29	0.31 0.38 0.29	0.25 0.5 0.29	0.75 0.5 0.9	0.69 0.38 0.9	0.63 0.25 0.9	0.56 0.13 0.9	0.5 0.0 0.0	0.44 0.13 0.33	0.38 0.25 0.33	0.31 0.38 0.33	0.25 0.5 0.33	0.75 0.5 0.92	0.69 0.38 0.92	0.63 0.25 0.92	0.56 0.13 0.92	0.5 0.0 0.0	0.44 0.13 0.36	0.38 0.25 0.36	0.31 0.38 0.36	0.25 0.5 0.36	0.27 0.0 0.0	0.27 0.0 0.0	0.27 0.0 0.0	0.27 0.0 0.0
15	0.69 0.63 0.87	0.63 0.5 0.87	0.56 0.38 0.87	0.5 0.25 0.87	0.44 0.13 0.87	0.38 0.0 0.0	0.31 0.13 0.26	0.25 0.25 0.26	0.19 0.38 0.26	0.69 0.63 0.88	0.63 0.5 0.88	0.56 0.38 0.88	0.5 0.25 0.88	0.44 0.13 0.88	0.38 0.0 0.0	0.31 0.13 0.29	0.25 0.25 0.29	0.19 0.38 0.29	0.69 0.63 0.9	0.63 0.5 0.9	0.56 0.38 0.9	0.5 0.25 0.9	0.44 0.13 0.9	0.38 0.0 0.0	0.31 0.13 0.33	0.25 0.25 0.33	0.19 0.38 0.33	0.69 0.63 0.92	0.63 0.5 0.92	0.56 0.38 0.92	0.5 0.25 0.92	0.44 0.13 0.92	0.38 0.0 0.0	0.31 0.13 0.36	0.25 0.25 0.36	0.19 0.38 0.36	0.33 0.0 0.0	0.33 0.0 0.0	0.33 0.0 0.0	0.33 0.0 0.0
16	0.63 0.75 0.87	0.56 0.63 0.87	0.5 0.5 0.87	0.44 0.38 0.87	0.38 0.25 0.87	0.31 0.13 0.87	0.25 0.0 0.0	0.19 0.13 0.26	0.13 0.25 0.26	0.63 0.75 0.88	0.56 0.63 0.88	0.5 0.5 0.88	0.44 0.38 0.88	0.38 0.25 0.88	0.31 0.13 0.88	0.25 0.0 0.0	0.19 0.13 0.29	0.13 0.25 0.29	0.63 0.75 0.9	0.56 0.63 0.9	0.5 0.5 0.9	0.44 0.38 0.9	0.38 0.25 0.9	0.31 0.13 0.9	0.25 0.0 0.0	0.19 0.13 0.33	0.13 0.25 0.33	0.63 0.75 0.92	0.56 0.63 0.92	0.5 0.5 0.92	0.44 0.38 0.92	0.38 0.25 0.92	0.31 0.13 0.92	0.25 0.0 0.0	0.19 0.13 0.36	0.13 0.25 0.36	0.4 0.0 0.0	0.4 0.0 0.0	0.4 0.0 0.0	0.4 0.0 0.0
17	0.56 0.88 0.87	0.5 0.75 0.87	0.44 0.63 0.87	0.38 0.5 0.87	0.31 0.38 0.87	0.25 0.25 0.87	0.19 0.13 0.87	0.13 0.0 0.0	0.06 0.13 0.26	0.56 0.88 0.88	0.5 0.75 0.88	0.44 0.63 0.88	0.38 0.5 0.88	0.31 0.38 0.88	0.25 0.25 0.88	0.19 0.13 0.88	0.13 0.0 0.0	0.06 0.13 0.29	0.56 0.88 0.9	0.5 0.75 0.9	0.44 0.63 0.9	0.38 0.5 0.9	0.31 0.38 0.9	0.25 0.25 0.9	0.19 0.13 0.9	0.13 0.0 0.0	0.06 0.13 0.33	0.56 0.88 0.92	0.5 0.75 0.92	0.44 0.63 0.92	0.38 0.5 0.92	0.31 0.38 0.92	0.25 0.25 0.92	0.19 0.13 0.92	0.13 0.0 0.0	0.06 0.13 0.36	0.47 0.0 0.0	0.47 0.0 0.0	0.47 0.0 0.0	0.47 0.0 0.0
18	0.5 1.0 0.87	0.44 0.88 0.87	0.38 0.75 0.87	0.31 0.63 0.87	0.25 0.5 0.87	0.19 0.38 0.87	0.13 0.25 0.87	0.06 0.13 0.87	0.0 0.0 0.0	0.5 1.0 0.88	0.44 0.88 0.88	0.38 0.75 0.88	0.31 0.63 0.88	0.25 0.5 0.88	0.19 0.38 0.88	0.13 0.25 0.88	0.06 0.13 0.88	0.0 0.0 0.0	0.5 1.0 0.9	0.44 0.88 0.9	0.38 0.75 0.9	0.31 0.63 0.9	0.25 0.5 0.9	0.19 0.38 0.9	0.13 0.25 0.9	0.06 0.13 0.9	0.0 0.0 0.0	0.5 1.0 0.92	0.44 0.88 0.92	0.38 0.75 0.92	0.31 0.63 0.92	0.25 0.5 0.92	0.19 0.38 0.92	0.13 0.25 0.92	0.06 0.13 0.92	0.0 0.0 0.0	0.53 0.0 0.0	0.53 0.0 0.0	0.53 0.0 0.0	0.53 0.0 0.0
19	1.0 0.0 0.0	0.94 0.13 0.4	0.88 0.25 0.4	0.81 0.38 0.4	0.75 0.5 0.4	0.69 0.63 0.4	0.63 0.75 0.4	0.56 0.88 0.4	0.5 1.0 0.4	1.0 0.0 0.0	0.94 0.13 0.46	0.88 0.25 0.46	0.81 0.38 0.46	0.75 0.5 0.46	0.69 0.63 0.46	0.63 0.75 0.46	0.56 0.88 0.46	0.5 1.0 0.46	1.0 0.0 0.0	0.94 0.13 0.51	0.88 0.25 0.51	0.81 0.38 0.51	0.75 0.5 0.51	0.69 0.63 0.51	0.63 0.75 0.51	0.56 0.88 0.51	0.5 1.0 0.51	1.0 0.0 0.0	0.94 0.13 0.57	0.88 0.25 0.57	0.81 0.38 0.57	0.75 0.5 0.57	0.69 0.63 0.57	0.63 0.75 0.57	0.56 0.88 0.57	0.5 1.0 0.57	0.6 0.0 0.0	0.6 0.0 0.0	0.6 0.0 0.0	0.6 0.0 0.0
20	0.94 0.13 0.94	0.88 0.0 0.0	0.81 0.13 0.4	0.75 0.25 0.4	0.69 0.38 0.4	0.63 0.5 0.4	0.56 0.63 0.4	0.5 0.75 0.4	0.44 0.88 0.4	0.94 0.13 0.98	0.88 0.0 0.0	0.81 0.13 0.46	0.75 0.25 0.46	0.69 0.38 0.46	0.63 0.5 0.46	0.56 0.63 0.46	0.5 0.75 0.46	0.44 0.88 0.46	0.94 0.13 0.02	0.88 0.0 0.0	0.81 0.13 0.51	0.75 0.25 0.51	0.69 0.38 0.51	0.63 0.5 0.51	0.56 0.63 0.51	0.5 0.75 0.51	0.44 0.88 0.51	0.94 0.13 0.06	0.88 0.0 0.0	0.81 0.13 0.57	0.75 0.25 0.57	0.69 0.38 0.57	0.63 0.5 0.57	0.56 0.63 0.57	0.5 0.75 0.57	0.44 0.88 0.57	0.67 0.0 0.0	0.67 0.0 0.0	0.67 0.0 0.0	0.67 0.0 0.0
21	0.88 0.25 0.94	0.81 0.13 0.94	0.75 0.0 0.0	0.69 0.13 0.4	0.63 0.25 0.4	0.56 0.38 0.4	0.5 0.5 0.4	0.44 0.63 0.4	0.38 0.75 0.4	0.88 0.25 0.98	0.81 0.13 0.98	0.75 0.0 0.0	0.69 0.13 0.46	0.63 0.25 0.46	0.56 0.38 0.46	0.5 0.5 0.46	0.44 0.63 0.46	0.38 0.75 0.46	0.88 0.25 0.02	0.81 0.13 0.02	0.75 0.0 0.0	0.69 0.13 0.51	0.63 0.25 0.51	0.56 0.38 0.51	0.5 0.5 0.51	0.44 0.63 0.51	0.38 0.75 0.51	0.88 0.25 0.06	0.81 0.13 0.06	0.75 0.0 0.0	0.69 0.13 0.57	0.63 0.25 0.57	0.56 0.38 0.57	0.5 0.5 0.57	0.44 0.63 0.57	0.38 0.75 0.57	0.73 0.0 0.0	0.73 0.0 0.0	0.73 0.0 0.0	0.73 0.0 0.0
22	0.81 0.38 0.94	0.75 0.25 0.94	0.69 0.13 0.94	0.63 0.0 0.0	0.56 0.13 0.4	0.5 0.25 0.4	0.44 0.38 0.4	0.38 0.5 0.4	0.31 0.63 0.4	0.81 0.38 0.98	0.75 0.25 0.98	0.69 0.13 0.98	0.63 0.0 0.0	0.56 0.13 0.46	0.5 0.25 0.46	0.44 0.38 0.46	0.38 0.5 0.46	0.31 0.63 0.46	0.81 0.38 0.02	0.75 0.25 0.02	0.69 0.13 0.02	0.63 0.0 0.0	0.56 0.13 0.51	0.5 0.25 0.51	0.44 0.38 0.51	0.38 0.5 0.51	0.31 0.63 0.51	0.81 0.38 0.06	0.75 0.25 0.06	0.69 0.13 0.06	0.63 0.0 0.0	0.56 0.13 0.57	0.5 0.25 0.57	0.44 0.38 0.57	0.38 0.5 0.57	0.31 0.63 0.57	0.8 0.0 0.0	0.8 0.0 0.0	0.8 0.0 0.0	0.8 0.0 0.0
23	0.75 0.5 0.94	0.69 0.38 0.94	0.63 0.25 0.94	0.56 0.13 0.94	0.5 0.0 0.0	0.44 0.13 0.4	0.38 0.25 0.4	0.31 0.38 0.4	0.25 0.5 0.4	0.75 0.5 0.98	0.69 0.38 0.98	0.63 0.25 0.98	0.56 0.13 0.98	0.5 0.0 0.0	0.44 0.13 0.46	0.38 0.25 0.46	0.31 0.38 0.46	0.25 0.5 0.46	0.75 0.5 0.02	0.69 0.38 0.02	0.63 0.25 0.02	0.56 0.13 0.02	0.5 0.0 0.0	0.44 0.13 0.51	0.38 0.25 0.51	0.31 0.38 0.51	0.25 0.5 0.51	0.75 0.5 0.06	0.69 0.38 0.06	0.63 0.25 0.06	0.56 0.13 0.06	0.5 0.0 0.0	0.44 0.13 0.57	0.38 0.25 0.57	0.31 0.38 0.57	0.25 0.5 0.57	0.87 0.0 0.0	0.87 0.0 0.0	0.87 0.0 0.0	0.87 0.0 0.0
24	0.69 0.63 0.94	0.63 0.5 0.94	0.56 0.38 0.94	0.5 0.25 0.94	0.44 0.13 0.94	0.38 0.0 0.0	0.31 0.13 0.4	0.25 0.25 0.4	0.19 0.38 0.4	0.69 0.63 0.98	0.63 0.5 0.98	0.56 0.38 0.98	0.5 0.25 0.98	0.44 0.13 0.98	0.38 0.0 0.0	0.31 0.13 0.46	0.25 0.25 0.46	0.19 0.38 0.46	0.69 0.63 0.02	0.63 0.5 0.02	0.56 0.38 0.02	0.5 0.25 0.02	0.44 0.13 0.02	0.38 0.0 0.0	0.31 0.13 0.51	0.25 0.25 0.51	0.19 0.38 0.51	0.69 0.63 0.06	0.63 0.5 0.06	0.56 0.38 0.06	0.5 0.25 0.06	0.44 0.13 0.06	0.38 0.0 0.0	0.31 0.13 0.57	0.25 0.25 0.57	0.19 0.38 0.57	0.93 0.0 0.0	0.93 0.0 0.0	0.93 0.0 0.0	0.93 0.0 0.0
25	0.63 0.75 0.94	0.56 0.63 0.94	0.5 0.5 0.94	0.44 0.38 0.94	0.38 0.25 0.94	0.31 0.13 0.94	0.25 0.0 0.0	0.19 0.13 0.4	0.13 0.25 0.4	0.63 0.75 0.98	0.56 0.63 0.98	0.5 0.5 0.98	0.44 0.38 0.98	0.38 0.25 0.98	0.31 0.13 0.98	0.25 0.0 0.0	0.19 0.13 0.46	0.13 0.25 0.46	0.63 0.75 0.02	0.56 0.63 0.02	0.5 0.5 0.02	0.44 0.38 0.02	0.38 0.25 0.02	0.31 0.13 0.02	0.25 0.0 0.0	0.19 0.13 0.51	0.13 0.25 0.51	0.63 0.75 0.06	0.56 0.63 0.06	0.5 0.5 0.06	0.44 0.38 0.06	0.38 0.25 0.06	0.31 0.13 0.06	0.25 0.0 0.0	0.19 0.13 0.57	0.13 0.25 0.57	1.0 0.0 0.0	1.0 0.0 0.0	1.0 0.0 0.0	1.0 0.0 0.0
26	0.56 0.88 0.94	0.5 0.75 0.94	0.44 0.63 0.94	0.38 0.5 0.94	0.31 0.38 0.94	0.25 0.25 0.94	0.19 0.13 0.94	0.13 0.0 0.0	0.06 0.13 0.4	0.56 0.88 0.98	0.5 0.75 0.98	0.44 0.63 0.98	0.38 0.5 0.98	0.31 0.38 0.98	0.25 0.25 0.98	0.19 0.13 0.98	0.13 0.0 0.0	0.06 0.13 0.46	0.56 0.88 0.02	0.5 0.75 0.02	0.44 0.63 0.02	0.38 0.5 0.02	0.31 0.38 0.02	0.25 0.25 0.02	0.19 0.13 0.02	0.13 0.0 0.0	0.06 0.13 0.51	0.56 0.88 0.06	0.5 0.75 0.06	0.44 0.63 0.06	0.38 0.5 0.06	0.31 0.38 0.06	0.25 0.25 0.06	0.19 0.13 0.06	0.13 0.0 0.0	0.06 0.13 0.57	0.0 0.0 0.0	0.5 1.0 0.1	0.5 1.0 0.26	0.5 1.0 0.4
27	0.5 1.0 0.94	0.44 0.88 0.94	0.38 0.75 0.94	0.31 0.63 0.94	0.25 0.5 0.94	0.19 0.38 0.94	0.13 0.25 0.94	0.06 0.13 0.94	0.0 0.0 0.0	0.5 1.0 0.98	0.44 0.88 0.98	0.38 0.75 0.98	0.31 0.63 0.98	0.25 0.5 0.98	0.19 0.38 0.98	0.13 0.25 0.98	0.06 0.13 0.98	0.0 0.0 0.0	0.5 1.0 0.02	0.44 0.88 0.02	0.38 0.75 0.02	0.31 0.63 0.02	0.25 0.5 0.02	0.19 0.38 0.02	0.13 0.25 0.02	0.06 0.13 0.02	0.0 0.0 0.0	0.5 1.0 0.06	0.44 0.88 0.06	0.38 0.75 0.06	0.31 0.63 0.06	0.25 0.5 0.06	0.19 0.38 0.06	0.13 0.25 0.06	0.06 0.13 0.06	0.0 0.0 0.0	1.0 0.0 0.0	0.5 1.0 0.63	0.5 1.0 0.87	0.5 1.0 0.94

	A	B	C	D	E	F	G	H	I	J	K	L	M	N	O	P	Q	R	S	T	U	V	W	X	Y	Z	a	b	c	d	e	f	g	h	i	j	k	*lab*icu*e*
01	1.0	1.0	1.0	1.0	1.0	1.0	1.0	1.0	1.0	1.0	1.0	1.0	1.0	1.0	1.0	1.0	1.0	1.0	1.0	1.0	1.0	1.0	1.0	1.0	1.0	1.0	1.0	1.0	1.0	1.0	1.0	1.0	1.0	1.0	1.0	1.0	0.0	0.0	0.0	0.0
	0.0	0.130	250	380.5	0.630	750	881.0	0.0	0.130	250	380.5	0.630	750	881.0	0.0	0.130	250	380.5	0.630	750	881.0	0.0	0.130	250	380.5	0.630	750	881.0	0.0	0.130	250	380.5	0.630	750	881.0	0.0	0.130	250	380.5	0.630	750	881.0	0.0	0.130	250	380.5	0.630	750	881.0	0.0	0.0	0.0	0.0
	r00j	r00j	r00j	r00j	r00j	r00j	r00j	r00j	r00j	r00j	r25j	r25j	r25j	r25j	r25j	r25j	r25j	r25j	r00j	r49j	r49j	r49j	r49j	r49j	r49j	r49j	r49j	r00j	r74j	r74j	r74j	r74j	r74j	r74j	r74j	r74j	r00j	r00j	r00j	r00j
02	1.0	0.880	880	880	880	880	880	880	881.0	0.0	880	880	880	880	880	880	880	881.0	0.0	880	880	880	880	880	880	881.0	0.0	880	880	880	880	880	880	880	880	130	130	130	130
	0.130	0.0	0.130	250	380.5	0.630	750	880.130	0.0	0.130	250	380.5	0.630	750	880.130	0.0	0.130	250	380.5	0.630	750	880.130	0.0	0.130	250	380.5	0.630	750	880.130	0.0	0.130	250	380.5	0.630	750	880.0	0.0	0.0	0.0	0.0
	g50b	r00j	r00j	r00j	r00j	r00j	r00j	r00j	g62b	r00j	r25j	r25j	r25j	r25j	r25j	r25j	r25j	g75b	r00j	r49j	r49j	r49j	r49j	r49j	r49j	r49j	g87b	r00j	r74j	r74j	r74j	r74j	r74j	r74j	r74j	r00j	r00j	r00j	r00j
03	1.0	0.880	750	750	750	750	750	750	751.0	0.0	880	750	750	750	750	750	750	751.0	0.0	880	750	750	750	750	750	751.0	0.0	880	750	750	750	750	750	750	750	250	250	250	250
	0.250	0.130	0.0	0.130	250	380.5	0.630	750	250.130	0.0	0.130	250	380.5	0.630	750	250.130	0.0	0.130	250	380.5	0.630	750	250.130	0.0	0.130	250	380.5	0.630	750	0.0	0.0	0.0	0.0							
	g50b	g50b	r00j	r00j	r00j	r00j	r00j	r00j	r00j	g62b	g62b	r00j	r25j	r25j	r25j	r25j	r25j	g75b	g75b	r00j	r49j	r49j	r49j	r49j	r49j	r49j	g87b	g87b	r00j	r74j	r74j	r74j	r74j	r74j	r74j	r00j	r00j	r00j	r00j
04	1.0	0.880	750	630	630	630	630	630	631.0	0.0	880	750	630	630	630	630	630	631.0	0.0	880	750	630	630	630	630	631.0	0.0	880	750	630	630	630	630	630	630	380	380	380	380
	0.380	250	130.0	0.130	250	380.5	0.630	380	250.130	0.0	0.130	250	380.5	0.630	380	250.130	0.0	0.130	250	380.5	0.630	380	250.130	0.0	0.130	250	380.5	0.630	380	250.130	0.0	0.130	250	380.5	0.630	0.0	0.0	0.0	0.0
	g50b	g50b	r00j	r00j	r00j	r00j	r00j	r00j	g62b	g62b	r00j	r25j	r25j	r25j	r25j	r25j	r25j	g75b	g75b	r00j	r49j	r49j	r49j	r49j	r49j	r49j	g87b	g87b	r00j	r74j	r74j	r74j	r74j	r74j	r74j	r00j	r00j	r00j	r00j
05	1.0	0.880	750	630	5	0.5	0.5	0.5	0.5	1.0	0.880	750	630	5	0.5	0.5	0.5	0.5	1.0	0.880	750	630	5	0.5	0.5	0.5	0.5	1.0	0.880	750	630	5	0.5	0.5	0.5	0.5	0.5	0.5	0.5	0.5
	0.5	0.380	250	130.0	0.130	250	380.5	0.5	0.380	250	130.0	0.130	250	380.5	0.5	0.380	250	130.0	0.130	250	380.5	0.5	0.380	250	130.0	0.130	250	380.5	0.5	0.380	250	130.0	0.130	250	380.5	0.0	0.0	0.0	0.0
	g50b	g50b	50b	50b	r00j	r00j	r00j	r00j	g62b	g62b	g62b	r00j	r25j	r25j	r25j	r25j	r25j	g75b	g75b	g75b	r00j	r49j	r49j	r49j	r49j	r49j	g87b	g87b	g87b	g87b	r00j	r74j	r74j	r74j	r74j	r00j	r00j	r00j	r00j
06	1.0	0.880	750	630	5	0.380	380	380	381.0	0.880	750	630	5	0.380	380	380	381.0	0.880	750	630	5	0.380	380	380	381.0	0.880	750	630	5	0.380	380	380	380	630	630	630	630			
	0.630	5	0.380	250	130.0	0.130	250	380.630	5	0.380	250	130.0	0.130	250	380.630	5	0.380	250	130.0	0.130	250	380.630	5	0.380	250	130.0	0.130	250	380.630	5	0.380	250	130.0	0.130	250	380.0	0.0	0.0	0.0	0.0
	g50b	g50b	g50b	g50b	g50b	r00j	r00j	r00j	r00j	g62b	g62b	g62b	g62b	g62b	r00j	r25j	r25j	r25j	g75b	g75b	g75b	g75b	g75b	r00j	r49j	r49j	r49j	g87b	g87b	g87b	g87b	g87b	r00j	r74j	r74j	r74j	r00j	r00j	r00j	r00j
07	1.0	0.880	750	630	5	0.380	250	250	251.0	0.880	750	630	5	0.380	250	250	251.0	0.880	750	630	5	0.380	250	250	251.0	0.880	750	630	5	0.380	250	250	250	750	750	750	750			
	0.750	630.5	0.380	250	130.0	0.130	250	750.630	5	0.380	250	130.0	0.130	250	750.630	5	0.380	250	130.0	0.130	250	750.630	5	0.380	250	130.0	0.130	250	750.630	5	0.380	250	130.0	0.130	250	0.0	0.0	0.0	0.0
	g50b	g50b	g50b	g50b	g50b	g50b	r00j	r00j	r00j	g62b	g62b	g62b	g62b	g62b	g62b	g62b	r00j	r25j	r25j	g75b	g75b	g75b	g75b	g75b	r00j	r49j	r49j	g87b	g87b	g87b	g87b	g87b	g87b	r00j	r74j	r74j	r00j	r00j	r00j	r00j
08	1.0	0.880	750	630	5	0.380	250	130	131.0	0.880	750	630	5	0.380	250	130	131.0	0.880	750	630	5	0.380	250	130	131.0	0.880	750	630	5	0.380	250	130	130	880	880	880	880			
	0.880	750.630	5	0.380	250.130	0.0	0.130	880	750.630	5	0.380	250.130	0.0	0.130	880	750.630	5	0.380	250.130	0.0	0.130	880	750.630	5	0.380	250.130	0.0	0.130	880	750.630	5	0.380	250.130	0.0	0.130	0.0	0.0	0.0	0.0
	g50b	g50b	g50b	g50b	g50b	g50b	g50b	r00j	r00j	g62b	g62b	g62b	g62b	g62b	g62b	g62b	r00j	r25j	g75b	g75b	g75b	g75b	g75b	g75b	g75b	r00j	r49j	g87b	g87b	g87b	g87b	g87b	g87b	g87b	r00j	r74j	r00j	r00j	r00j	r00j
09	1.0	0.880	750	630	5	0.380	250	130.0		1.0	0.880	750	630	5	0.380	250	130.0		1.0	0.880	750	630	5	0.380	250	130.0		1.0	0.880	750	630	5	0.380	250	130.0		1.0	1.0	1.0	1.0
	1.0	0.880	750	630	5	0.380	250	130.0		1.0	0.880	750	630	5	0.380	250	130.0		1.0	0.880	750	630	5	0.380	250	130.0		1.0	0.880	750	630	5	0.380	250	130.0		0.0	0.0	0.0	0.0
	g50b	g50b	g50b	g50b	g50b	g50b	g50b	r00j		g62b	g62b	g62b	g62b	g62b	g62b	g62b	r00j		g75b	g75b	g75b	g75b	g75b	g75b	g75b	r00j		g87b	g87b	g87b	g87b	g87b	g87b	g87b	r00j	r00j	r00j	r00j	r00j
10	1.0	1.0	1.0	1.0	1.0	1.0	1.0	1.0	1.0	1.0	1.0	1.0	1.0	1.0	1.0	1.0	1.0	1.0	1.0	1.0	1.0	1.0	1.0	1.0	1.0	1.0	1.0	1.0	1.0	1.0	1.0	1.0	1.0	1.0	1.0	1.0	0.0	0.0	0.0	0.0
	0.0	0.130	250	380.5	0.630	750	881.0	0.0	0.130	250	380.5	0.630	750	881.0	0.0	0.130	250	380.5	0.630	750	881.0	0.0	0.130	250	380.5	0.630	750	881.0	0.0	0.130	250	380.5	0.630	750	881.0	0.0	0.0	0.0	0.0	0.0
	r00j	j00g	j00g	j00g	j00g	j00g	j00g	j00g	j00g	r00j	j25g	j25g	j25g	j25g	j25g	j25g	j25g	j25g	r00j	j49g	j49g	j49g	j49g	j49g	j49g	j49g	j49g	r00j	j74g	j74g	j74g	j74g	j74g	j74g	j74g	j74g	r00j	r00j	r00j	r00j
11	1.0	0.880	880	880	880	880	880	880	881.0	0.0	880	880	880	880	880	880	880	881.0	0.0	880	880	880	880	880	880	881.0	0.0	880	880	880	880	880	880	880	880	070	070	070	070
	0.130	0.0	0.130	250	380.5	0.630	750	880.130	0.0	0.130	250	380.5	0.630	750	880.130	0.0	0.130	250	380.5	0.630	750	880.130	0.0	0.130	250	380.5	0.630	750	880.0	0.0	0.0	0.0	0.0							
	b00r	r00j	j00g	j00g	j00g	j00g	j00g	j00g	b12r	r00j	j25g	j25g	j25g	j25g	j25g	j25g	b25r	r00j	j49g	j49g	j49g	j49g	j49g	j49g	j49g	b37r	r00j	j74g	j74g	j74g	j74g	j74g	j74g	j74g	j74g	r00j	r00j	r00j	r00j
12	1.0	0.880	750	750	750	750	750	750	751.0	0.0	880	750	750	750	750	750	750	751.0	0.0	880	750	750	750	750	750	751.0	0.0	880	750	750	750	750	750	750	750	130	130	130	130
	0.250	0.130	0.0	0.130	250	380.5	0.630	750	250.130	0.0	0.130	250	380.5	0.630	750	250.130	0.0	0.130	250	380.5	0.630	750	250.130	0.0	0.130	250	380.5	0.630	750	0.0	0.0	0.0	0.0							
	b00r	b00r	r00j	j00g	j00g	j00g	j00g	j00g	b12r	b12r	r00j	j25g	j25g	j25g	j25g	j25g	b25r	b25r	r00j	j49g	j49g	j49g	j49g	j49g	j49g	b37r	b37r	r00j	j74g	j74g	j74g	j74g	j74g	j74g	j74g	r00j	r00j	r00j	r00j
13	1.0	0.880	750	630	630	630	630	630	631.0	0.0	880	750	630	630	630	630	630	631.0	0.0	880	750	630	630	630	630	631.0	0.0	880	750	630	630	630	630	630	630	2	2	2	2
	0.380	250	130.0	0.130	250	380.5	0.630	380	250.130	0.0	0.130	250	380.5	0.630	380	250.130	0.0	0.130	250	380.5	0.630	380	250.130	0.0	0.130	250	380.5	0.630	380	250.130	0.0	0.130	250	380.5	0.630	0.0	0.0	0.0	0.0
	b00r	b00r	b00r	r00j	j00g	j00g	j00g	j00g	b12r	b12r	r00j	j25g	j25g	j25g	j25g	j25g	b25r	b25r	r00j	j49g	j49g	j49g	j49g	j49g	j49g	b37r	b37r	b37r	r00j	j74g	j74g	j74g	j74g	j74g	j74g	r00j	r00j	r00j	r00j
14	1.0	0.880	750	630	5	0.5	0.5	0.5	0.5	1.0	0.880	750	630	5	0.5	0.5	0.5	0.5	1.0	0.880	750	630	5	0.5	0.5	0.5	0.5	1.0	0.880	750	630	5	0.5	0.5	0.5	0.5	0.270	0.270	0.270	0.270
	0.5	0.380	250	130.0	0.130	250	380.5	0.5	0.380	250	130.0	0.130	250	380.5	0.5	0.380	250	130.0	0.130	250	380.5	0.5	0.380	250	130.0	0.130	250	380.5	0.5	0.380	250	130.0	0.130	250	380.5	0.0	0.0	0.0	0.0	0.0
	b00r	b00r	b00r	b00r	r00j	j00g	j00g	j00g	j00g	b12r	b12r	b12r	b12r	r00j	j25g	j25g	j25g	j25g	b25r	b25r	b25r	b25r	r00j	j49g	j49g	j49g	j49g	b37r	b37r	b37r	b37r	r00j	j74g	j74g	j74g	j74g	r00j	r00j	r00j	r00j
15	1.0	0.880	750	630	5	0.380	380	380	381.0	0.880	750	630	5	0.380	380	380	381.0	0.880	750	630	5	0.380	380	380	381.0	0.880	750	630	5	0.380	380	380	380	330	330	330	330			
	0.630	5	0.380	250	130.0	0.130	250	380.630	5	0.380	250	130.0	0.130	250	380.630	5	0.380	250	130.0	0.130	250	380.630	5	0.380	250	130.0	0.130	250	380.630	5	0.380	250	130.0	0.130	250	380.0	0.0	0.0	0.0	0.0
	b00r	b00r	b00r	b00r	b00r	r00j	j00g	j00g	j00g	b12r	b12r	b12r	b12r	b12r	r00j	j25g	j25g	j25g	b25r	b25r	b25r	b25r	b25r	r00j	j49g	j49g	j49g	b37r	b37r	b37r	b37r	b37r	r00j	j74g	j74g	j74g	r00j	r00j	r00j	r00j
16	1.0	0.880	750	630	5	0.380	250	250	251.0	0.880	750	630	5	0.380	250	250	251.0	0.880	750	630	5	0.380	250	250	251.0	0.880	750	630	5	0.380	250	250	250.4	0.4	0.4	0.4				
	0.750	630.5	0.380	250	130.0	0.130	250	750.630	5	0.380	250	130.0	0.130	250	750.630	5	0.380	250	130.0	0.130	250	750.630	5	0.380	250	130.0	0.130	250	750.630	5	0.380	250	130.0	0.130	250	0.0	0.0	0.0	0.0
	b00r	b00r	b00r	b00r	b00r	b00r	r00j	j00g	b12r	b12r	b12r	b12r	b12r	b12r	r00j	j25g	j25g	b25r	b25r	b25r	b25r	b25r	b25r	r00j	j49g	j49g	b37r	b37r	b37r	b37r	b37r	b37r	r00j	j74g	j74g	r00j	r00j	r00j	r00j	r00j
17	1.0	0.880	750	630	5	0.380	250	130	131.0	0.880	750	630	5	0.380	250	130	131.0	0.880	750	630	5	0.380	250	130	131.0	0.880	750	630	5	0.380	250	130	130	470	470	470	470			
	0.880	750	630.5	0.380	250	130.0	0.130	880	750.630	5	0.380	250	130.0	0.130	880	750.630	5	0.380	250	130.0	0.130	880	750.630	5	0.380	250	130.0	0.130	880	750.630	5	0.380	250	130.0	0.130	0.0	0.0	0.0	0.0
	b00r	b00r	b00r	b00r	b00r	b00r	b00r	r00j	j00g	b12r	b12r	b12r	b12r	b12r	b12r	b12r	r00j	j25g	b25r	b25r	b25r	b25r	b25r	b25r	b25r	r00j	j49g	b37r	b37r	b37r	b37r	b37r	b37r	r00j	j74g	r00j	r00j	r00j	r00j
18	1.0	0.880	750	630	5	0.380	250	130.0		1.0	0.880	750	630	5	0.380	250	130.0		1.0	0.880	750	630	5	0.380	250	130.0		1.0	0.880	750	630	5	0.380	250	130.0		0.530	530	530	530
	1.0	0.880	750	630	5	0.380	250	130.0		1.0	0.880	750	630	5	0.380	250	130.0		1.0	0.880	750	630	5	0.380	250	130.0		1.0	0.880	750	630	5	0.380	250	130.0		0.0	0.0	0.0	0.0
	b00r	b00r	b00r	b00r	b00r	b00r	b00r	r00j		b12r	b12r	b12r	b12r	b12r	b12r	b12r	r00j		b25r	b25r	b25r	b25r	b25r	b25r	b25r	r00j		b37r	b37r	b37r	b37r	b37r	b37r	b37r	r00j	r00j	r00j	r00j	r00j
19	1.0	1.0	1.0	1.0	1.0	1.0	1.0	1.0	1.0	1.0	1.0	1.0	1.0	1.0	1.0	1.0	1.0	1.0	1.0	1.0	1.0	1.0	1.0	1.0	1.0	1.0	1.0	1.0	1.0	1.0	1.0	1.0	1.0	1.0	1.0	1.0	0.6	0.6	0.6	0.6
	0.0	0.130	250	380.5	0.630	750	881.0	0.0	0.130	250	380.5	0.630	750	881.0	0.0	0.130	250	380.5	0.630	750	881.0	0.0	0.130	250	380.5	0.630	750	881.0	0.0	0.130	250	380.5	0.630	750	881.0	0.0	0.0	0.0	0.0	0.0
	r00j	g00b	g00b	g00b	g00b	g00b	g00b	g00b	r00j	g12b	g12b	g12b	g12b	g12b	g12b	g12b	r00j	g25b	g25b	g25b	g25b	g25b	g25b	g25b	r00j	g37b	g37b	g37b	g37b	g37b	g37b	g37b	g37b	r00j	r00j	r00j	r00j	r00j	r00j	r00j
20	1.0	0.880	880	880	880	880	880	880	881.0	0.0	880	880	880	880	880	880	880	881.0	0.0	880	880	880	880	880	880	881.0	0.0	880	880	880	880	880	880	880	880	670	670	670	670
	0.130	0.0	0.130	250	380.5	0.630	750	880.130	0.0	0.130	250	380.5	0.630	750	880.130	0.0	0.130	250	380.5	0.630	750	880.130	0.0	0.130	250	380.5	0.630	750	880.0	0.0	0.0	0.0	0.0							
	b49r	r00j	g00b	g00b	g00b	g00b	g00b	g00b	b62r	r00j	g12b	g12b	g12b	g12b	g12b	g12b	b75r	r00j	g25b	g25b	g25b	g25b	g25b	g25b	b87r	r00j	g37b	g37b	g37b	g37b	g37b	g37b	g37b	r00j	r00j	r00j	r00j	r00j	r00j	r00j
21	1.0	0.880	750	750	750	750	750	750	751.0	0.0	880	750	750	750	750	750	750	751.0	0.0	880	750	750	750	750	750	751.0	0.0	880	750	750	750	750	750	750	750	730	730	730	730
	0.250	130.0	0.130	250	380.5	0.630	750	250.130	0.0	0.130	250	380.5	0.630	750	250.130	0.0	0.130	250	380.5	0.630	750	250.130	0.0	0.130	250	380.5	0.630	750	250.130	0.0	0.130	250	380.5	0.630	750	0.0	0.0	0.0	0.0
	b49r	b49r	r00j	g00b	g00b	g00b	g00b	g00b	b62r	b62r	r00j	g12b	g12b	g12b	g12b	g12b	b75r	b75r	r00j	g25b	g25b	g25b	g25b	g25b	b87r	b87r	r00j	g37b	g37b	g37b	g37b	g37b	g37b	r00j	r00j	r00j	r00j	r00j	r00j	r00j
22	1.0	0.880	750	630	630	630	630	630	631.0	0.0	880	750	630	630	630	630	630	631.0	0.0	880	750	630	630	630	630	631.0	0.0	880	750	630	630	630	630	630	630	8	8	8	8
	0.380	250	130.0	0.130	250	380.5	0.630	380	250.130	0.0	0.130	250	380.5	0.630	380	250.130	0.0	0.130	250	380.5	0.630	380	250.130	0.0	0.130	250	380.5	0.630	380	250.130	0.0	0.130	250	380.5	0.630	0.0	0.0	0.0	0.0
	b49r	b49r	b49r	r00j	g00b	g00b	g00b	g00b	b62r	b62r	b62r	r00j	g12b	g12b	g12b	g12b	b75r	b75r	b75r	r00j	g25b	g25b	g25b	g25b	b87r	b87r	b87r	r00j	g37b	g37b	g37b	g37b	g37b	r00j	r00j	r00j	r00j	r00j	r00j	r00j
23	1.0	0.880	750	630	5	0.5	0.5	0.5	0.5	1.0	0.880	750	630	5	0.5	0.5	0.5	0.5	1.0	0.880	750	630	5	0.5	0.5	0.5	0.5	1.0	0.880	750	630	5	0.5	0.5	0.5	0.5	0.870	0.870	0.870	0.870
	0.5	0.380	250	130.0	0.130	250	380.5	0.5	0.380	250	130.0	0.130	250	380.5	0.5	0.380	250	130.0	0.130	250	380.5	0.5	0.380	250	130.0	0.130	250	380.5	0.5	0.380	250	130.0	0.130	250	380.5	0.0	0.0	0.0	0.0	0.0
	b49r	b49r	b49r	b49r	r00j	g00b	g00b	g00b	b62r	b62r	b62r	b62r	r00j	g12b	g12b	g12b	b75r	b75r	b75r	r00j	g25b	g25b	g25b	g25b	b87r	b87r	b87r	r00j	g37b	g37b	g37b	g37b	g37b	r00j	r00j	r00j	r00j	r00j	r00j	r00j
24	1.0	0.880	750	630	5	0.380	380	380	381.0	0.880	750	630	5	0.380	380	380	381.0	0.880	750	630	5	0.380	380	380	381.0	0.880	750	630	5	0.380	380	380	380	930	930	930	930			
	0.630	5	0.380	250	130.0	0.130	250	380.630	5	0.380	250	130.0	0.130	250	380.630	5	0.380	250	130.0	0.130	250	380.630	5	0.380	250	130.0	0.130	250	380.630	5	0.380	250	130.0	0.130	250	380.0	0.0	0.0	0.0	0.0
	b49r	b49r	b49r	b49r	b49r	r00j	g00b	g00b	b62r	b62r	b62r	b62r	b62r	r00j	g12b	g12b	g12b	b75r	b75r	b75r	b75r	b75r	r00j	g25b	g25b	g25b	b87r	b87r	b87r	b87r	b87r	b87r	r00j	g37b	g37b	g37b	r00j	r00j	r00j	r00j
25	1.0	0.880	750	630	5	0.380	250	250	251.0	0.880	750	630	5	0.380	250	250	251.0	0.880	750	630	5	0.380	250	250	251.0	0.880	750	630	5	0.380	250	250	250	1.0	1.0	1.0	1.0			
	0.750	630.5	0.380	250	130.0	0.130	250	750.630	5	0.380	250	130.0	0.130	250	750.630	5	0.380	250	130.0	0.130	250	750.630	5	0.380	250	130.0	0.130	250	750.630	5	0.380	250	130.0	0.130	250	0.0	0.0	0.0	0.0
	b49r	b49r	b49r	b49r	b49r	b49r	r00j	g00b	g00b	b62r	b62r	b62r	b62r	b62r	b62r	b62r	r00j	g12b	g12b	b75r	b75r	b75r	b75r	b75r	r00j	g25b	g25b	b87r	b87r	b87r	b87r	b87r	b87r	r00j	g37b	g37b	r00j	r00j	r00j	r00j
26	1.0	0.880	750	630	5	0.380	250	130	131.0	0.880	750	630	5	0.380	250	130	131.0	0.880	750	630	5	0.380	250	130	131.0	0.880	750	630	5	0.380	250	130	130	1.0	1.0	1.0	1.0			
	0.880	750	630.5	0.380	250	130.0	0.130	880	750.630	5	0.380	250	130.0	0.130	880	750.630	5	0.380	250	130.0	0.130	880	750.630	5	0.380	250	130.0	0.130	880	750.630	5	0.380	250	130.0	0.130	1.0	1.0	1.0	1.0
	b49r	b49r	b49r	b49r	b49r	b49r	r00j	g00b	b62r	b62r	b62r	b62r	b62r	b62r	r00j	g12b	b75r	b75r	b75r	b75r	b75r	b75r	r00j	g25b	b87r	b87r	b87r	b87r	b87r	b87r	b87r	r00j	g37b	r00j	r00j	j00g	g00b			
27	1.0	0.880	750	630	5	0.380	250	130	0	1.0	0.880	750	630	5	0.380	250	130	0	1.0	0.880	750	630	5	0.380	250	130	0	1.0	0.880	750	630	5	0.380	250	130	0	1.0	1.0	1.0	1.0
	1.0	0.880	750	630	5	0.380	250	130.0		1.0	0.880	750	630	5	0.380	250	130.0		1.0	0.880	750	630	5	0.380	250	130.0		1.0	0.880	750	630	5	0.380	250	130.0		0.0	1.0	1.0	1.0
	b49r	b49r	b49r	b49r	b49r	b49r	b49r	r00j	b62r	b62r	b62r	b62r	b62r	b62r	b62r	r00j	b75r	b75r	b75r	b75r	b75r	b75r	b75r	r00j	b87r	b87r	b87r	b87r	b87r	b87r	b87r	r00j	r00j	g50b	b00r	b49r				

	A	B	C	D	E	F	G	H	I	J	K	L	M	N	O	P	Q	R	S	T	U	V	W	X	Y	Z	a	b	c	d	e	f	g	h	i	j	k	LAB*	LAB*e	
01	88.0 0.1 -6	81.5 6.9 -2	75.1 13.7 3	68.6 20.5 8	62.1 27.2 12	55.6 34.0 17	49.1 40.8 22	42.6 47.6 26	36.1 54.3 31	88.0 0.1 -6	82.7 5.5 0	77.3 10.8 6	71.9 16.1 12	66.5 21.5 18	61.1 26.8 24	55.7 32.1 30	50.4 37.5 36	45.0 42.8 42	88.0 0.1 -6	83.8 4.0 1	79.6 7.8 9	75.4 11.6 17	71.1 15.4 24	66.9 19.3 32	62.7 23.1 39	58.5 26.9 47	54.2 30.7 55	88.0 0.1 -6	85.2 2.2 3	82.4 4.2 13	79.5 6.2 22	76.7 8.2 32	73.8 10.2 41	71.0 12.2 50	68.2 14.3 60	65.3 16.3 69	12.4 1.2 -7	12.4 1.2 -7	12.4 1.2 -7	12.4 1.2 -7
02	83.5 -3.1 -10	78.6 0.3 -6	72.1 7.0 -2	65.6 13.8 3	59.1 20.6 8	52.6 27.4 12	46.1 34.1 17	39.6 40.9 21	33.2 47.7 26	82.7 -1.4 -10	78.6 0.3 -6	73.2 5.6 0	67.8 10.9 6	62.4 16.3 12	57.1 21.6 18	51.7 26.9 24	46.3 32.3 30	40.9 37.6 36	82.0 0.2 -11	78.6 0.3 -6	74.4 4.1 1	70.1 7.9 9	65.9 11.7 17	61.7 15.6 24	57.5 19.4 32	53.2 23.2 39	49.0 27.0 47	81.0 2.2 -11	78.6 0.3 -6	75.7 2.3 3	72.9 4.3 13	70.1 6.3 22	67.2 8.3 31	64.4 10.4 41	61.5 12.4 50	58.7 14.4 60	21.9 1.0 -7	21.9 1.0 -7	21.9 1.0 -7	21.9 1.0 -7
03	79.0 -6.3 -13	74.1 -2.9 -10	69.1 0.4 -6	62.6 7.2 -2	56.2 13.9 3	49.7 20.7 8	43.2 27.5 12	36.7 34.3 17	30.2 41.0 21	77.4 -3.0 -14	73.3 -1.3 -10	69.1 0.4 -6	63.8 5.7 0	58.4 11.1 6	53.0 16.4 12	47.6 21.7 18	42.2 27.1 24	36.8 32.4 30	75.9 0.2 -15	72.5 0.3 -11	69.1 0.4 -6	64.9 4.2 1	60.7 8.0 9	56.5 11.9 16	52.2 15.7 24	48.0 19.5 32	43.8 23.3 39	74.0 4.2 -17	71.6 2.3 -12	69.1 0.4 -6	66.3 2.4 3	63.5 4.4 13	60.6 6.4 22	57.8 8.5 31	54.9 10.5 41	52.1 12.5 50	31.3 0.9 -7	31.3 0.9 -7	31.3 0.9 -7	31.3 0.9 -7
04	74.5 -9.5 -17	69.6 -6.2 -13	64.6 -2.8 -10	59.7 0.5 -6	53.2 7.3 -2	46.7 14.1 3	40.2 20.8 7	33.7 27.6 12	27.2 34.4 17	72.1 -4.5 -18	68.0 -2.8 -14	63.8 -1.2 -10	59.7 0.5 -6	54.3 5.9 0	48.9 11.2 6	43.5 16.5 12	38.2 21.8 18	32.8 27.2 24	69.9 0.2 -20	66.5 0.3 -15	63.1 0.4 -11	59.7 0.5 -6	55.5 4.3 1	51.2 8.2 9	47.0 12.0 16	42.8 15.8 24	38.6 19.6 32	67.0 6.3 -22	64.5 4.3 -17	62.1 2.4 -12	59.7 0.5 -6	56.8 2.5 3	54.0 4.6 12	51.2 6.6 22	48.3 8.6 31	45.5 10.6 41	40.8 0.8 -7	40.8 0.8 -7	40.8 0.8 -7	40.8 0.8 -7
05	70.0 -12. -20	65.1 -9.4 -17	60.1 -6.0 -13	55.2 -2.7 -10	50.2 0.7 -7	43.7 7.4 -2	37.3 14.2 3	30.8 21.0 7	24.3 27.8 12	66.8 -6.1 -22	62.7 -4.4 -18	58.5 -2.7 -14	54.4 -1.0 -10	50.2 0.7 -7	44.9 6.0 0	39.5 11.3 6	34.1 16.6 12	28.7 22.0 18	63.8 0.2 -24	60.4 0.3 -20	57.0 0.4 -16	53.6 0.5 -11	50.2 0.7 -7	46.0 4.5 1	41.8 8.3 9	37.6 12.1 16	33.3 15.9 24	59.9 8.3 -27	57.5 6.4 -22	55.1 4.5 -17	52.7 2.6 -12	50.2 0.7 -7	47.4 2.7 3	44.6 4.7 12	41.7 6.7 22	38.9 8.7 31	50.2 0.7 -7	50.2 0.7 -7	50.2 0.7 -7	50.2 0.7 -7
06	65.5 -15. -24	60.6 -12. -20	55.6 -9.2 -17	50.7 -5.9 -13	45.7 -2.6 -10	40.8 0.8 -7	34.3 7.6 -2	27.8 14.3 3	21.3 21.1 7	61.5 -7.6 -26	57.4 -5.9 -23	53.2 -4.3 -19	49.1 -2.6 -15	44.9 -0.9 -11	40.8 0.8 -7	35.4 6.1 -1	30.0 11.4 6	24.6 16.8 12	57.8 0.3 -29	54.4 0.4 -25	51.0 0.5 -20	47.6 0.6 -16	44.2 0.7 -11	40.8 0.8 -7	36.6 4.6 1	32.3 8.4 9	28.1 12.2 16	52.9 10.3 -32	50.5 8.4 -27	48.1 6.5 -22	45.6 4.6 -17	43.2 2.7 -12	40.8 0.8 -7	37.9 2.8 3	35.1 4.8 12	32.3 6.8 22	59.7 0.5 -6	59.7 0.5 -6	59.7 0.5 -6	59.7 0.5 -6
07	61.0 -19. -27	56.1 -15. -24	51.1 -12. -20	46.2 -9.1 -17	41.2 -5.8 -14	36.3 -2.4 -10	31.3 0.9 -7	24.8 7.7 -2	18.4 14.5 3	56.2 -9.2 -31	52.1 -7.5 -27	47.9 -5.8 -23	43.8 -4.1 -19	39.6 -2.4 -15	35.5 -0.8 -11	31.3 0.9 -7	26.0 6.2 -1	20.6 11.6 5	51.7 0.3 -34	48.3 0.4 -29	44.9 0.5 -25	41.5 0.6 -20	38.1 0.7 -16	34.7 0.8 -11	31.3 0.9 -7	27.1 4.7 1	22.9 8.5 9	45.9 12.4 -38	43.5 10.5 -32	41.0 8.6 -27	38.6 6.6 -22	36.2 4.7 -17	33.8 2.8 -12	31.3 0.9 -7	28.5 2.9 3	25.7 4.9 12	69.1 0.4 -6	69.1 0.4 -6	69.1 0.4 -6	69.1 0.4 -6
08	56.5 -22. -31	51.6 -19. -27	46.6 -15. -24	41.7 -12. -21	36.7 -9.0 -17	31.8 -5.6 -14	26.8 -2.3 -10	21.9 1.0 -7	15.4 7.8 -2	50.9 -10. -35	46.8 -9.0 -31	42.6 -7.4 -27	38.5 -5.7 -23	34.3 -4.0 -19	30.2 -2.3 -15	26.0 -0.6 -11	21.9 1.0 -7	16.5 6.4 -1	45.6 0.3 -38	42.2 0.4 -34	38.9 0.5 -29	35.5 0.6 -25	32.1 0.7 -20	28.7 0.8 -16	25.3 0.9 -11	21.9 1.0 -7	17.7 4.9 1	38.9 14.4 -43	36.4 12.5 -38	34.0 10.6 -33	31.6 8.7 -27	29.2 6.8 -22	26.7 4.9 -17	24.3 2.9 -12	21.9 1.0 -7	19.0 3.0 3	78.6 0.3 -6	78.6 0.3 -6	78.6 0.3 -6	78.6 0.3 -6
09	52.0 -25. -34	47.1 -22. -31	42.1 -18. -27	37.2 -15. -24	32.2 -12. -21	27.3 -8.9 -17	22.3 -5.5 -14	17.4 -2.2 -10	12.4 1.2 -7	45.6 -12. -39	41.5 -10. -35	37.3 -8.9 -31	33.2 -7.2 -27	29.0 -5.5 -23	24.9 -3.9 -19	20.7 -2.2 -15	16.6 -0.5 -11	12.4 1.2 -7	39.6 0.3 -43	36.2 0.4 -38	32.8 0.5 -34	29.4 0.7 -29	26.0 0.8 -25	22.6 0.9 -20	19.2 1.0 -16	15.8 1.1 -11	12.4 1.2 -7	31.8 16.5 -48	29.4 14.5 -43	27.0 12.6 -38	24.6 10.7 -33	22.1 8.8 -28	19.7 6.9 -22	17.3 5.0 -17	14.9 3.1 -12	12.4 1.2 -7	88.0 0.1 -6	88.0 0.1 -6	88.0 0.1 -6	88.0 0.1 -6
10	88.0 0.1 -6	87.2 -0.4 6	86.3 -0.9 18	85.4 -1.5 30	84.5 -2.0 42	83.6 -2.5 54	82.7 -3.1 66	81.8 -3.6 78	80.9 -4.1 90	88.0 0.1 -6	85.7 -2.5 4	83.3 -5.1 13	80.9 -7.8 23	78.5 -10. 33	76.1 -13. 43	73.7 -15. 53	71.3 -18. 62	69.0 -21. 72	88.0 0.1 -6	84.5 -4.1 2	81.0 -8.4 10	77.5 -12. 18	73.9 -16. 26	70.4 -21. 34	66.9 -25. 42	63.3 -29. 50	59.8 -33. 59	88.0 0.1 -6	83.5 -5.5 0	79.0 -11. 7	74.5 -16. 14	70.0 -22. 20	65.5 -28. 27	60.9 -33. 34	56.4 -39. 40	51.9 -45. 47	12.4 1.2 -7	12.4 1.2 -7	12.4 1.2 -7	12.4 1.2 -7
11	79.2 6.0 -13	78.6 0.3 -6	77.7 -0.3 6	76.8 -0.8 18	75.9 -1.3 30	75.0 -1.9 42	74.2 -2.4 54	73.3 -2.9 66	72.4 -3.5 78	79.8 6.7 -12	78.6 0.3 -6	76.2 -2.4 4	73.8 -5.0 13	71.4 -7.7 23	69.1 -10. 33	66.7 -12. 43	64.3 -15. 52	61.9 -18. 62	80.4 7.5 -11	78.6 0.3 -6	75.1 -4.0 2	71.5 -8.2 10	68.0 -12. 18	64.5 -16. 26	60.9 -21. 34	57.4 -25. 42	53.9 -29. 50	81.1 8.2 -11	78.6 0.3 -6	74.1 -5.4 0	69.6 -11. 7	65.0 -16. 14	60.5 -22. 20	56.0 -28. 27	51.5 -33. 33	47.0 -39. 40	17.5 1.1 -7	17.5 1.1 -7	17.5 1.1 -7	17.5 1.1 -7
12	70.3 11.9 -19	69.7 6.1 -13	69.1 0.4 -6	68.3 -0.1 6	67.4 -0.7 18	66.5 -1.2 30	65.6 -1.7 42	64.7 -2.3 54	63.8 -2.8 66	71.5 13.3 -18	70.3 6.9 -12	69.1 0.4 -6	66.8 -2.2 3	64.4 -4.9 13	62.0 -7.5 23	59.6 -10. 33	57.2 -12. 43	54.8 -15. 52	72.8 14.8 -17	71.0 7.6 -11	69.1 0.4 -6	65.6 -3.9 2	62.1 -8.1 10	58.6 -12. 18	55.0 -16. 26	51.5 -20. 34	48.0 -25. 42	74.2 16.3 -15	71.6 8.3 -11	69.1 0.4 -6	64.6 -5.3 0	60.1 -10. 7	55.6 -16. 14	51.1 -22. 20	46.6 -27. 27	42.0 -33. 33	22.5 1.0 -7	22.5 1.0 -7	22.5 1.0 -7	22.5 1.0 -7
13	61.4 17.8 -26	60.8 12.0 -19	60.3 6.3 -13	59.7 0.5 -6	58.8 0.0 6	57.9 -0.5 18	57.0 -1.1 30	56.1 -1.6 42	55.3 -2.1 54	63.3 19.9 -24	62.1 13.4 -18	60.9 7.0 -12	59.7 0.5 -6	57.3 -2.1 3	54.9 -4.8 13	52.5 -7.4 23	50.1 -10. 33	47.8 -12. 43	65.2 22.1 -22	63.4 14.9 -17	61.5 7.7 -12	59.7 0.5 -6	56.2 -3.7 2	52.6 -8.0 10	49.1 -12. 18	45.6 -16. 26	42.0 -20. 34	67.2 24.4 -20	64.7 16.4 -15	62.2 8.5 -11	59.7 0.5 -6	55.2 -5.1 0	50.7 -10. 7	46.1 -16. 13	41.6 -22. 20	37.1 -27. 27	27.6 1.0 -7	27.6 1.0 -7	27.6 1.0 -7	27.6 1.0 -7
14	52.6 23.7 -32	52.0 17.9 -26	51.4 12.2 -19	50.8 6.4 -13	50.2 0.7 -7	49.3 0.1 5	48.5 -0.4 18	47.6 -0.9 30	46.7 -1.5 42	55.0 26.5 -30	53.8 20.0 -24	52.6 13.6 -18	51.4 7.1 -12	50.2 0.7 -7	47.9 -2.0 3	45.5 -4.6 13	43.1 -7.3 23	40.7 -9.9 33	57.6 29.4 -27	55.8 22.2 -22	53.9 15.0 -17	52.1 7.8 -12	50.2 0.7 -7	46.7 -3.6 2	43.2 -7.9 10	39.6 -12. 18	36.1 -16. 26	60.3 32.4 -24	57.8 24.5 -20	55.2 16.5 -15	52.7 8.6 -11	50.2 0.7 -7	45.7 -5.0 0	41.2 -10. 7	36.7 -16. 13	32.2 -21. 20	32.6 0.9 -7	32.6 0.9 -7	32.6 0.9 -7	32.6 0.9 -7
15	43.7 29.5 -39	43.1 23.8 -32	42.5 18.0 -26	41.9 12.3 -19	41.4 6.5 -13	40.8 0.8 -7	39.9 0.2 5	39.0 -0.3 17	38.1 -0.8 29	46.8 33.1 -36	45.6 26.6 -30	44.4 20.2 -24	43.2 13.7 -18	42.0 7.2 -12	40.8 0.8 -7	38.4 -1.9 3	36.0 -4.5 13	33.6 -7.2 23	50.0 36.7 -32	48.1 29.5 -27	46.3 22.3 -22	44.5 15.1 -17	42.6 8.0 -12	40.8 0.8 -7	37.3 -3.5 1	33.7 -7.7 10	30.2 -12. 18	53.3 40.5 -29	50.8 32.6 -24	48.3 24.6 -20	45.8 16.7 -15	43.3 8.7 -11	40.8 0.8 -7	36.3 -4.9 0	31.8 -10. 7	27.2 -16. 13	37.6 0.8 -7	37.6 0.8 -7	37.6 0.8 -7	37.6 0.8 -7
16	34.8 35.4 -45	34.2 29.7 -39	33.7 23.9 -32	33.1 18.2 -26	32.5 12.4 -20	31.9 6.7 -13	31.3 0.9 -7	30.4 0.4 5	29.6 -0.2 17	38.5 39.7 -41	37.3 33.2 -36	36.1 26.7 -30	34.9 20.3 -24	33.7 13.8 -18	32.5 7.4 -12	31.3 0.9 -7	28.9 -1.7 3	26.6 -4.4 13	42.4 44.0 -37	40.5 36.8 -32	38.7 29.6 -27	36.8 22.5 -22	35.0 15.3 -17	33.2 8.1 -12	31.3 0.9 -7	27.8 -3.3 1	24.3 -7.6 9	46.4 48.6 -33	43.9 40.6 -29	41.4 32.7 -24	38.9 24.7 -20	36.3 16.8 -16	33.8 8.8 -11	31.3 0.9 -7	26.8 -4.7 0	22.3 -10. 7	42.7 0.8 -7	42.7 0.8 -7	42.7 0.8 -7	42.7 0.8 -7
17	26.0 41.3 -52	25.4 35.5 -45	24.8 29.8 -39	24.2 24.0 -32	23.6 18.3 -26	23.0 12.5 -20	22.5 6.8 -13	21.9 1.0 -7	21.0 0.5 5	30.3 46.2 -47	29.1 39.8 -41	27.9 33.3 -36	26.7 26.9 -30	25.5 20.4 -24	24.3 13.9 -18	23.1 7.5 -13	21.9 1.0 -7	19.5 -1.6 3	34.8 51.3 -43	32.9 44.1 -37	31.1 36.9 -32	29.2 29.8 -27	27.4 22.6 -22	25.6 15.4 -17	23.7 8.2 -12	21.9 1.0 -7	18.4 -3.2 1	39.4 56.6 -38	36.9 48.7 -33	34.4 40.8 -29	31.9 32.8 -24	29.4 24.9 -20	26.9 16.9 -16	24.4 9.0 -11	21.9 1.0 -7	17.4 -4.6 0	47.7 0.7 -7	47.7 0.7 -7	47.7 0.7 -7	47.7 0.7 -7
18	17.1 47.2 -58	16.5 41.4 -52	15.9 35.7 -45	15.3 29.9 -39	14.8 24.2 -33	14.2 18.4 -26	13.6 12.7 -20	13.0 6.9 -13	12.4 1.2 -7	22.0 52.8 -53	20.8 46.4 -47	19.6 39.9 -42	18.4 33.5 -36	17.2 27.0 -30	16.0 20.5 -24	14.8 14.1 -18	13.6 7.6 -13	12.4 1.2 -7	27.1 58.6 -48	25.3 51.4 -43	23.5 44.3 -38	21.6 37.1 -32	19.8 29.9 -27	17.9 22.7 -22	16.1 15.5 -17	14.3 8.3 -12	12.4 1.2 -7	32.5 64.7 -42	30.0 56.8 -38	27.5 48.8 -33	25.0 40.9 -29	22.5 32.9 -25	20.0 25.0 -20	17.4 17.0 -16	14.9 9.1 -11	12.4 1.2 -7	52.8 0.6 -7	52.8 0.6 -7	52.8 0.6 -7	52.8 0.6 -7
19	88.0 0.1 -6	82.6 -6.8 -1	77.1 -13. 4	71.7 -20. 10	66.2 -27. 15	60.7 -34. 20	55.3 -41. 25	49.8 -48. 30	44.3 -55. 36	88.0 0.1 -6	83.0 -5.2 -5	77.9 -10. -3	72.9 -16. -2	67.8 -21. 0	62.8 -26. 1	57.7 -32. 3	52.7 -37. 4	47.6 -42. 6	88.0 0.1 -6	83.2 -4.4 -7	78.4 -8.9 -7	73.5 -13. -8	68.7 -18. -8	63.8 -22. -8	59.0 -27. -9	54.2 -31. -9	49.3 -36. -10	88.0 0.1 -6	83.4 -3.7 -8	78.7 -7.6 -10	74.0 -11. -12	69.3 -15. -14	64.7 -19. -16	60.0 -23. -18	55.3 -27. -20	50.7 -30. -22	57.8 0.5 -6	57.8 0.5 -6	57.8 0.5 -6	57.8 0.5 -6
20	81.8 9.0 -10	78.6 0.3 -6	73.1 -6.7 -1	67.7 -13. 4	62.2 -20. 9	56.7 -27. 15	51.3 -34. 20	45.8 -41. 25	40.4 -48. 30	81.7 8.4 -7	78.6 0.3 -6	73.5 -5.1 -5	68.5 -10. -3	63.4 -15. -2	58.4 -21. 0	53.3 -26. 1	48.3 -32. 3	43.2 -37. 4	81.7 7.9 -5	78.6 0.3 -6	73.7 -4.3 -7	68.9 -8.8 -7	64.1 -13. -8	59.2 -17. -8	54.4 -22. -8	49.6 -26. -9	44.7 -31. -9	81.6 7.4 -4	78.6 0.3 -6	73.9 -3.6 -8	69.2 -7.5 -10	64.6 -11. -12	59.9 -15. -14	55.2 -19. -16	50.5 -23. -18	45.9 -26. -20	62.8 0.5 -6	62.8 0.5 -6	62.8 0.5 -6	62.8 0.5 -6
21	75.6 17.9 -14	72.4 9.2 -10	69.1 0.4 -6	63.7 -6.6 -1	58.2 -13. 4	52.8 -20. 9	47.3 -27. 15	41.8 -34. 20	36.4 -41. 25	75.4 16.7 -9	72.3 8.5 -8	69.1 0.4 -6	64.1 -5.0 -5	59.0 -10. -3	54.0 -15. -2	48.9 -21. 0	43.9 -26. 1	38.8 -31. 3	75.3 15.6 -5	72.2 8.0 -5	69.1 0.4 -6	64.3 -4.1 -7	59.5 -8.7 -7	54.6 -13. -8	49.8 -17. -8	44.9 -22. -9	40.1 -26. -9	75.2 14.7 -1	72.2 7.5 -4	69.1 0.4 -6	64.5 -3.5 -8	59.8 -7.4 -10	55.1 -11. -12	50.4 -15. -14	45.8 -19. -16	41.1 -22. -18	67.9 0.4 -6	67.9 0.4 -6	67.9 0.4 -6	67.9 0.4 -6
22	69.4 26.8 -17	66.1 18.1 -14	62.9 9.3 -10	59.7 0.5 -6	54.2 -6.5 -1	48.8 -13. 4	43.3 -20. 9	37.8 -27. 14	32.4 -34. 20	69.1 24.9 -10	66.0 16.8 -9	62.8 8.7 -8	59.7 0.5 -6	54.6 -4.9 -5	49.6 -10. -3	44.5 -15. -2	39.5 -21. 0	34.4 -26. 1	68.9 23.4 -4	65.9 15.8 -5	62.8 8.1 -6	59.7 0.5 -6	54.8 -4.0 -7	50.0 -8.5 -7	45.2 -13. -8	40.3 -17. -8	35.5 -22. -9	68.8 22.0 2	65.7 14.8 -1	62.7 7.7 -4	59.7 0.5 -6	55.0 -3.4 -8	50.3 -7.2 -10	45.7 -11. -12	41.0 -15. -14	36.3 -18. -16	72.9 0.3 -6	72.9 0.3 -6	72.9 0.3 -6	72.9 0.3 -6
23	63.2 35.7 -21	59.9 27.0 -18	56.7 18.2 -14	53.5 9.4 -10	50.2 0.7 -7	44.8 -6.3 -1	39.3 -13. 4	33.8 -20. 9	28.4 -27. 14	62.8 33.2 -11	59.7 25.1 -10	56.5 16.9 -9	53.4 8.8 -8	50.2 0.7 -7	45.2 -4.7 -5	40.1 -10. -4	35.1 -15. -2	30.0 -20. -1	62.6 31.1 -3	59.5 23.5 -4	56.4 15.9 -5	53.3 8.3 -6	50.2 0.7 -7	45.4 -3.9 -7	40.6 -8.4 -7	35.7 -13. -8	30.9 -17. -8	62.3 29.3 4	59.3 22.1 2	56.3 15.0 -1	53.3 7.8 -4	50.2 0.7 -7	45.6 -3.2 -8	40.9 -7.1 -10	36.2 -11. -12	31.5 -14. -14	78.0 0.3 -6	78.0 0.3 -6	78.0 0.3 -6	78.0 0.3 -6
24	56.9 44.6 -25	53.7 35.8 -21	50.5 27.1 -18	47.2 18.3 -14	44.0 9.5 -10	40.8 0.8 -7	35.3 -6.2 -1	29.9 -13. 4	24.4 -20. 9	56.5 41.5 -12	53.4 33.3 -11	50.2 25.2 -10	47.1 17.0 -9	43.9 8.9 -8	40.8 0.8 -7	35.7 -4.6 -5	30.7 -10. -4	25.6 -15. -2	56.2 38.9 -2	53.1 31.3 -3	50.0 23.7 -4	47.0 16.0 -5	43.9 8.4 -6	40.8 0.8 -7	35.9 -3.8 -7	31.1 -8.3 -8	26.3 -12. -8	55.9 36.5 7	52.9 29.4 4	49.9 22.2 2	46.8 15.1 -1	43.8 7.9 -4	40.8 0.8 -7	36.1 -3.1 -9	31.4 -7.0 -11	26.8 -10. -12	83.0 0.2 -6	83.0 0.2 -6	83.0 0.2 -6	83.0 0.2 -6
25	50.7 53.5 -29	47.5 44.7 -25	44.3 36.0 -21	41.0 27.2 -18	37.8 18.4 -14	34.6 9.7 -10	31.3 0.9 -7	25.9 -6.1 -1	20.4 -13. 4	50.2 49.7 -14	47.1 41.6 -13	43.9 33.4 -11	40.8 25.3 -10	37.6 17.2 -9	34.5 9.0 -8	31.3 0.9 -7	26.3 -4.5 -5	21.2 -9.8 -4	49.8 46.7 -2	46.8 39.0 -2	43.7 31.4 -3	40.6 23.8 -4	37.5 16.2 -5	34.4 8.5 -6	31.3 0.9 -7	26.5 -3.6 -7	21.7 -8.2 -8	49.5 43.8 10	46.5 36.7 7	43.4 29.5 4	40.4 22.4 1	37.4 15.2 -1	34.4 8.1 -4	31.3 0.9 -7	26.7 -3.0 -9	22.0 -6.9 -11	88.0 0.1 -6	88.0 0.1 -6	88.0 0.1 -6	88.0 0.1 -6
26	44.5 62.4 -32	41.3 53.6 -29	38.0 44.9 -25	34.8 36.1 -21	31.6 27.3 -18	28.3 18.6 -14	25.1 9.8 -10	21.9 1.0 -7	16.4 -5.9 -2	43.9 58.0 -15	40.8 49.8 -14	37.6 41.7 -13	34.5 33.6 -11	31.3 25.4 -10	28.2 17.3 -9	25.0 9.2 -8	21.9 1.0 -7	16.8 -4.3 -5	43.5 54.4 -1	40.4 46.8 -2	37.3 39.2 -3	34.2 31.5 -3	31.1 23.9 -4	28.1 16.3 -5	25.0 8.7 -6	21.9 1.0 -7	17.0 -3.5 -7	43.1 51.1 12	40.0 43.9 10	37.0 36.8 7	34.0 29.6 4	31.0 22.5 1	27.9 15.3 -1	24.9 8.2 -4	21.9 1.0 -7	17.2 -2.9 -9	12.4 1.2 -7	36.1 54.3 31	80.9 -4.1 90	44.3 -55.7 36
27	38.3 71.3 -36	35.0 62.5 -33	31.8 53.8 -29	28.6 45.0 -25	25.3 36.2 -22	22.1 27.5 -18	18.9 18.7 -14	15.7 9.9 -11	12.4 1.2 -7	37.6 66.2 -16	34.5 58.1 -15	31.3 50.0 -14	28.2 41.8 -13	25.0 33.7 -12	21.9 25.6 -10	18.7 17.4 -9	15.6 9.3 -8	12.4 1.2 -7	37.1 62.2 0	34.0 54.5 -1	30.9 46.9 -2	27.9 39.3 -3	24.8 31.7 -3	21.7 24.0 -4	18.6 16.4 -5	15.5 8.8 -6	12.4 1.2 -7	36.6 58.4 15	33.6 51.2 12	30.6 44.1 9	27.6 36.9 7	24.5 29.8 4	21.5 22.6 1	18.5 15.5 -1	15.5 8.3 -4	12.4 1.2 -7	88.0 0.1 -6	52.0 -25. -34	17.1 47.2 -58	38.3 71.3 -36

	A	B	C	D	E	F	G	H	I	J	K	L	M	N	O	P	Q	R	S	T	U	V	W	X	Y	Z	a	b	c	d	e	f	g	h	i	j	k	lab*olv’*		
01	1.0	1.0	1.0	1.0	1.0	1.0	1.0	1.0	1.0	1.0	1.0	1.0	1.0	1.0	1.0	1.0	1.0	1.0	1.0	1.0	1.0	1.0	1.0	1.0	1.0	1.0	1.0	1.0	1.0	1.0	1.0	1.0	1.0	1.0	1.0	1.0	0.0	0.0	0.0	0.0
	1.0	0.88	0.75	0.63	0.5	0.38	0.25	0.13	0.0	1.0	0.89	0.78	0.67	0.56	0.45	0.34	0.23	0.13	1.0	0.93	0.85	0.78	0.71	0.63	0.56	0.49	0.42	1.0	0.96	0.93	0.89	0.85	0.82	0.78	0.74	0.71	0.0	0.0	0.0	0.0
	1.0	0.9	0.79	0.69	0.58	0.48	0.37	0.27	0.16	1.0	0.88	0.75	0.63	0.5	0.38	0.25	0.13	0.0	1.0	0.88	0.75	0.63	0.5	0.38	0.25	0.13	0.0	1.0	0.88	0.75	0.63	0.5	0.38	0.25	0.13	0.0	0.0	0.0	0.0	0.0
02	0.88	0.88	0.88	0.88	0.88	0.88	0.88	0.88	0.88	0.88	0.88	0.88	0.88	0.88	0.88	0.88	0.88	0.88	0.88	0.88	0.88	0.88	0.88	0.88	0.88	0.88	0.88	0.88	0.88	0.88	0.88	0.88	0.88	0.88	0.88	0.88	0.13	0.13	0.13	0.13
	1.0	0.88	0.75	0.63	0.5	0.38	0.25	0.13	0.0	0.99	0.88	0.77	0.66	0.55	0.44	0.33	0.22	0.11	0.97	0.88	0.8	0.73	0.66	0.58	0.51	0.44	0.36	0.95	0.88	0.84	0.8	0.76	0.73	0.69	0.65	0.62	0.13	0.13	0.13	0.13
	0.99	0.88	0.77	0.67	0.56	0.46	0.35	0.25	0.14	1.0	0.88	0.75	0.63	0.5	0.38	0.25	0.13	0.0	1.0	0.88	0.75	0.63	0.5	0.38	0.25	0.13	0.0	1.0	0.88	0.75	0.63	0.5	0.38	0.25	0.13	0.0	0.13	0.13	0.13	0.13
03	0.75	0.75	0.75	0.75	0.75	0.75	0.75	0.75	0.75	0.75	0.75	0.75	0.75	0.75	0.75	0.75	0.75	0.75	0.75	0.75	0.75	0.75	0.75	0.75	0.75	0.75	0.75	0.75	0.75	0.75	0.75	0.75	0.75	0.75	0.75	0.75	0.25	0.25	0.25	0.25
	1.0	0.88	0.75	0.63	0.5	0.38	0.25	0.13	0.0	0.99	0.87	0.75	0.64	0.53	0.42	0.31	0.2	0.09	0.95	0.85	0.75	0.68	0.6	0.53	0.46	0.38	0.31	0.91	0.83	0.75	0.71	0.68	0.64	0.6	0.57	0.53	0.25	0.25	0.25	0.25
	0.97	0.86	0.75	0.65	0.54	0.44	0.33	0.23	0.12	1.0	0.88	0.75	0.63	0.5	0.38	0.25	0.13	0.0	1.0	0.88	0.75	0.63	0.5	0.38	0.25	0.13	0.0	1.0	0.88	0.75	0.63	0.5	0.38	0.25	0.13	0.0	0.25	0.25	0.25	0.25
04	0.63	0.63	0.63	0.63	0.63	0.63	0.63	0.63	0.63	0.63	0.63	0.63	0.63	0.63	0.63	0.63	0.63	0.63	0.63	0.63	0.63	0.63	0.63	0.63	0.63	0.63	0.63	0.63	0.63	0.63	0.63	0.63	0.63	0.63	0.63	0.63	0.38	0.38	0.38	0.38
	1.0	0.88	0.75	0.63	0.5	0.38	0.25	0.13	0.0	0.98	0.86	0.74	0.63	0.52	0.41	0.3	0.19	0.08	0.92	0.82	0.72	0.63	0.55	0.48	0.41	0.33	0.26	0.86	0.78	0.7	0.63	0.59	0.55	0.51	0.48	0.44	0.38	0.38	0.38	0.38
	0.96	0.85	0.74	0.63	0.52	0.42	0.31	0.21	0.1	1.0	0.88	0.75	0.63	0.5	0.38	0.25	0.13	0.0	1.0	0.88	0.75	0.63	0.5	0.38	0.25	0.13	0.0	1.0	0.88	0.75	0.63	0.5	0.38	0.25	0.13	0.0	0.38	0.38	0.38	0.38
05	0.5	0.5	0.5	0.5	0.5	0.5	0.5	0.5	0.5	0.5	0.5	0.5	0.5	0.5	0.5	0.5	0.5	0.5	0.5	0.5	0.5	0.5	0.5	0.5	0.5	0.5	0.5	0.5	0.5	0.5	0.5	0.5	0.5	0.5	0.5	0.5	0.5	0.5	0.5	0.5
	1.0	0.88	0.75	0.63	0.5	0.38	0.25	0.13	0.0	0.98	0.86	0.74	0.62	0.5	0.39	0.28	0.17	0.06	0.9	0.8	0.7	0.6	0.5	0.43	0.35	0.28	0.21	0.82	0.74	0.66	0.58	0.5	0.46	0.43	0.39	0.35	0.5	0.5	0.5	0.5
	0.94	0.83	0.72	0.61	0.5	0.4	0.29	0.19	0.08	1.0	0.88	0.75	0.63	0.5	0.38	0.25	0.13	0.0	1.0	0.88	0.75	0.63	0.5	0.38	0.25	0.13	0.0	1.0	0.88	0.75	0.63	0.5	0.38	0.25	0.13	0.0	0.5	0.5	0.5	0.5
06	0.38	0.38	0.38	0.38	0.38	0.38	0.38	0.38	0.38	0.38	0.38	0.38	0.38	0.38	0.38	0.38	0.38	0.38	0.38	0.38	0.38	0.38	0.38	0.38	0.38	0.38	0.38	0.38	0.38	0.38	0.38	0.38	0.38	0.38	0.38	0.38	0.63	0.63	0.63	0.63
	1.0	0.88	0.75	0.63	0.5	0.38	0.25	0.13	0.0	0.97	0.85	0.73	0.61	0.49	0.38	0.27	0.16	0.05	0.87	0.77	0.67	0.57	0.47	0.38	0.3	0.23	0.16	0.77	0.69	0.61	0.53	0.45	0.38	0.34	0.3	0.26	0.63	0.63	0.63	0.63
	0.93	0.82	0.71	0.6	0.49	0.38	0.27	0.17	0.06	1.0	0.88	0.75	0.63	0.5	0.38	0.25	0.13	0.0	1.0	0.88	0.75	0.63	0.5	0.38	0.25	0.13	0.0	1.0	0.88	0.75	0.63	0.5	0.38	0.25	0.13	0.0	0.63	0.63	0.63	0.63
07	0.25	0.25	0.25	0.25	0.25	0.25	0.25	0.25	0.25	0.25	0.25	0.25	0.25	0.25	0.25	0.25	0.25	0.25	0.25	0.25	0.25	0.25	0.25	0.25	0.25	0.25	0.25	0.25	0.25	0.25	0.25	0.25	0.25	0.25	0.25	0.25	0.75	0.75	0.75	0.75
	1.0	0.88	0.75	0.63	0.5	0.38	0.25	0.13	0.0	0.97	0.85	0.73	0.61	0.49	0.37	0.25	0.14	0.03	0.84	0.75	0.65	0.55	0.45	0.35	0.25	0.18	0.1	0.72	0.65	0.57	0.49	0.41	0.33	0.25	0.21	0.18	0.75	0.75	0.75	0.75
	0.91	0.8	0.69	0.58	0.47	0.36	0.25	0.15	0.04	1.0	0.88	0.75	0.63	0.5	0.38	0.25	0.13	0.0	1.0	0.88	0.75	0.63	0.5	0.38	0.25	0.13	0.0	1.0	0.88	0.75	0.63	0.5	0.38	0.25	0.13	0.0	0.75	0.75	0.75	0.75
08	0.13	0.13	0.13	0.13	0.13	0.13	0.13	0.13	0.13	0.13	0.13	0.13	0.13	0.13	0.13	0.13	0.13	0.13	0.13	0.13	0.13	0.13	0.13	0.13	0.13	0.13	0.13	0.13	0.13	0.13	0.13	0.13	0.13	0.13	0.13	0.13	0.88	0.88	0.88	0.88
	1.0	0.88	0.75	0.63	0.5	0.38	0.25	0.13	0.0	0.96	0.84	0.72	0.6	0.48	0.36	0.24	0.13	0.02	0.82	0.72	0.62	0.52	0.42	0.32	0.22	0.13	0.05	0.68	0.6	0.52	0.44	0.36	0.28	0.2	0.13	0.09	0.88	0.88	0.88	0.88
	0.9	0.79	0.68	0.57	0.46	0.35	0.24	0.13	0.02	1.0	0.88	0.75	0.63	0.5	0.38	0.25	0.13	0.0	1.0	0.88	0.75	0.63	0.5	0.38	0.25	0.13	0.0	1.0	0.88	0.75	0.63	0.5	0.38	0.25	0.13	0.0	0.88	0.88	0.88	0.88
09	0.0	0.0	0.0	0.0	0.0	0.0	0.0	0.0	0.0	0.0	0.0	0.0	0.0	0.0	0.0	0.0	0.0	0.0	0.0	0.0	0.0	0.0	0.0	0.0	0.0	0.0	0.0	0.0	0.0	0.0	0.0	0.0	0.0	0.0	0.0	0.0	1.0	1.0	1.0	1.0
	1.0	0.88	0.75	0.63	0.5	0.38	0.25	0.13	0.0	0.95	0.83	0.72	0.6	0.48	0.36	0.24	0.12	0.0	0.79	0.69	0.59	0.5	0.4	0.3	0.2	0.1	0.0	0.63	0.55	0.47	0.4	0.32	0.24	0.16	0.08	0.0	1.0	1.0	1.0	1.0
	0.88	0.77	0.66	0.55	0.44	0.33	0.22	0.11	0.0	1.0	0.88	0.75	0.63	0.5	0.38	0.25	0.13	0.0	1.0	0.88	0.75	0.63	0.5	0.38	0.25	0.13	0.0	1.0	0.88	0.75	0.63	0.5	0.38	0.25	0.13	0.0	1.0	1.0	1.0	1.0
10	1.0	1.0	1.0	1.0	1.0	1.0	1.0	1.0	1.0	1.0	0.96	0.92	0.87	0.83	0.79	0.75	0.7	0.66	1.0	0.91	0.83	0.74	0.66	0.57	0.49	0.4	0.31	1.0	0.88	0.75	0.63	0.5	0.38	0.25	0.13	0.0	0.0	0.0	0.0	0.0
	1.0	1.0	1.0	1.0	1.0	1.0	1.0	1.0	1.0	1.0	1.0	1.0	1.0	1.0	1.0	1.0	1.0	1.0	1.0	1.0	1.0	1.0	1.0	1.0	1.0	1.0	1.0	1.0	1.0	1.0	1.0	1.0	1.0	1.0	1.0	1.0	0.0	0.0	0.0	0.0
	1.0	0.88	0.75	0.63	0.5	0.38	0.25	0.13	0.0	1.0	0.88	0.75	0.63	0.5	0.38	0.25	0.13	0.0	1.0	0.88	0.75	0.63	0.5	0.38	0.25	0.13	0.0	1.0	0.88	0.75	0.63	0.51	0.39	0.26	0.14	0.02	0.0	0.0	0.0	0.0
11	0.88	0.88	0.88	0.88	0.88	0.88	0.88	0.88	0.88	0.88	0.88	0.83	0.79	0.75	0.71	0.66	0.62	0.58	0.88	0.88	0.79	0.7	0.62	0.53	0.45	0.36	0.28	0.89	0.88	0.75	0.63	0.5	0.38	0.25	0.13	0.0	0.07	0.07	0.07	0.07
	0.93	0.88	0.87	0.87	0.87	0.87	0.87	0.87	0.87	0.91	0.88	0.88	0.88	0.88	0.88	0.88	0.88	0.88	0.89	0.88	0.88	0.88	0.88	0.88	0.88	0.88	0.88	0.88	0.88	0.88	0.88	0.88	0.88	0.88	0.88	0.88	0.07	0.07	0.07	0.07
	1.0	0.88	0.75	0.63	0.5	0.38	0.25	0.13	0.0	1.0	0.88	0.75	0.63	0.5	0.38	0.25	0.13	0.0	1.0	0.88	0.75	0.63	0.5	0.38	0.25	0.13	0.0	1.0	0.88	0.75	0.63	0.51	0.38	0.26	0.14	0.02	0.07	0.07	0.07	0.07
12	0.75	0.75	0.75	0.75	0.75	0.75	0.75	0.75	0.75	0.75	0.75	0.75	0.71	0.67	0.62	0.58	0.54	0.5	0.75	0.75	0.75	0.66	0.58	0.49	0.41	0.32	0.24	0.78	0.76	0.75	0.63	0.5	0.38	0.25	0.13	0.0	0.13	0.13	0.13	0.13
	0.87	0.81	0.75	0.75	0.75	0.75	0.75	0.75	0.75	0.83	0.79	0.75	0.75	0.75	0.75	0.75	0.75	0.75	0.78	0.77	0.75	0.75	0.75	0.75	0.75	0.75	0.75	0.75	0.75	0.75	0.75	0.75	0.75	0.75	0.75	0.75	0.13	0.13	0.13	0.13
	1.0	0.88	0.75	0.63	0.5	0.38	0.25	0.13	0.0	1.0	0.88	0.75	0.63	0.5	0.38	0.25	0.13	0.0	1.0	0.88	0.75	0.63	0.5	0.38	0.25	0.13	0.0	1.0	0.88	0.75	0.63	0.5	0.38	0.26	0.14	0.01	0.13	0.13	0.13	0.13
13	0.63	0.63	0.63	0.63	0.63	0.63	0.63	0.63	0.63	0.63	0.63	0.63	0.63	0.58	0.54	0.5	0.46	0.41	0.63	0.63	0.63	0.63	0.54	0.45	0.37	0.28	0.2	0.66	0.65	0.64	0.63	0.5	0.38	0.25	0.13	0.0	0.2	0.2	0.2	0.2
	0.8	0.74	0.68	0.63	0.62	0.62	0.62	0.62	0.62	0.74	0.7	0.66	0.63	0.63	0.63	0.63	0.63	0.63	0.68	0.66	0.64	0.63	0.63	0.63	0.63	0.63	0.63	0.63	0.63	0.63	0.63	0.63	0.63	0.63	0.63	0.63	0.2	0.2	0.2	0.2
	1.0	0.88	0.75	0.63	0.5	0.38	0.25	0.13	0.0	1.0	0.88	0.75	0.63	0.5	0.38	0.25	0.13	0.0	1.0	0.88	0.75	0.63	0.5	0.38	0.25	0.13	0.0	1.0	0.88	0.75	0.63	0.5	0.38	0.26	0.13	0.01	0.2	0.2	0.2	0.2
14	0.5	0.5	0.5	0.5	0.5	0.5	0.5	0.5	0.5	0.5	0.5	0.5	0.5	0.5	0.46	0.42	0.37	0.33	0.5	0.5	0.5	0.5	0.5	0.41	0.33	0.24	0.16	0.55	0.54	0.53	0.51	0.5	0.38	0.25	0.13	0.0	0.27	0.27	0.27	0.27
	0.74	0.68	0.62	0.56	0.5	0.5	0.5	0.5	0.5	0.65	0.61	0.58	0.54	0.5	0.5	0.5	0.5	0.5	0.57	0.55	0.53	0.52	0.5	0.5	0.5	0.5	0.5	0.5	0.5	0.5	0.5	0.5	0.5	0.5	0.5	0.5	0.27	0.27	0.27	0.27
	1.0	0.88	0.75	0.63	0.5	0.38	0.25	0.13	0.0	1.0	0.88	0.75	0.63	0.5	0.38	0.25	0.13	0.0	1.0	0.88	0.75	0.63	0.5	0.38	0.25	0.13	0.0	1.0	0.88	0.75	0.63	0.5	0.38	0.25	0.13	0.01	0.27	0.27	0.27	0.27
15	0.38	0.38	0.38	0.38	0.38	0.38	0.38	0.38	0.38	0.38	0.38	0.38	0.38	0.38	0.38	0.33	0.29	0.25	0.38	0.38	0.38	0.38	0.38	0.38	0.29	0.2	0.12	0.44	0.43	0.41	0.4	0.39	0.38	0.25	0.13	0.0	0.33	0.33	0.33	0.33
	0.67	0.61	0.55	0.49	0.43	0.38	0.37	0.37	0.37	0.57	0.53	0.49	0.45	0.41	0.38	0.38	0.38	0.38	0.46	0.44	0.43	0.41	0.39	0.38	0.38	0.38	0.38	0.38	0.38	0.38	0.38	0.38	0.38	0.38	0.38	0.38	0.33	0.33	0.33	0.33
	1.0	0.88	0.75	0.63	0.5	0.38	0.25	0.13	0.0	1.0	0.88	0.75	0.63	0.5	0.38	0.25	0.13	0.0	1.0	0.88	0.75	0.63	0.5	0.38	0.25	0.13	0.0	1.0	0.88	0.75	0.63	0.5	0.38	0.25	0.13	0.01	0.33	0.33	0.33	0.33
16	0.25	0.25	0.25	0.25	0.25	0.25	0.25	0.25	0.25	0.25	0.25	0.25	0.25	0.25	0.25	0.25	0.21	0.17	0.25	0.25	0.25	0.25	0.25	0.25	0.25	0.16	0.08	0.33	0.31	0.3	0.29	0.28	0.26	0.25	0.13	0.0	0.4	0.4	0.4	0.4
	0.6	0.54	0.49	0.43	0.37	0.31	0.25	0.25	0.25	0.48	0.44	0.4	0.36	0.33	0.29	0.25	0.25	0.25	0.35	0.34	0.32	0.3	0.28	0.27	0.25	0.25	0.25	0.25	0.25	0.25	0.25	0.25	0.25	0.25	0.25	0.25	0.4	0.4	0.4	0.4
	1.0	0.88	0.75	0.63	0.5	0.38	0.25	0.13	0.0	1.0	0.88	0.75	0.63	0.5	0.38	0.25	0.13	0.0	1.0	0.88	0.75	0.63	0.5	0.38	0.25	0.13	0.0	1.0	0.88	0.75	0.63	0.5	0.38	0.25	0.13	0.0	0.4	0.4	0.4	0.4
17	0.13	0.13	0.13	0.13	0.13	0.13	0.13	0.13	0.13	0.13	0.13	0.13	0.13	0.13	0.13	0.13	0.13	0.08	0.13	0.13	0.13	0.13	0.13	0.13	0.13	0.13	0.04	0.21	0.2	0.19	0.18	0.16	0.15	0.14	0.13	0.0	0.47	0.47	0.47	0.47
	0.54	0.48	0.42	0.36	0.3	0.24	0.18	0.13	0.12	0.39	0.35	0.32	0.28	0.24	0.2	0.16	0.13	0.13	0.25	0.23	0.21	0.19	0.18	0.16	0.14	0.13	0.13	0.13	0.13	0.13	0.13	0.13	0.13	0.13	0.13	0.13	0.47	0.47	0.47	0.47
	1.0	0.88	0.75	0.63	0.5	0.38	0.25	0.13	0.0	1.0	0.88	0.75	0.63	0.5	0.38	0.25	0.13	0.0	1.0	0.88	0.75	0.63	0.5	0.38	0.25	0.13	0.0	1.0	0.88	0.75	0.63	0.5	0.38	0.25	0.13	0.0	0.47	0.47	0.47	0.47
18	0.0	0.0	0.0	0.0	0.0	0.0	0.0	0.0	0.0	0.0	0.0	0.0	0.0	0.0	0.0	0.0	0.0	0.0	0.0	0.0	0.0	0.0	0.0	0.0	0.0	0.0	0.0	0.1	0.09	0.08	0.06	0.05	0.04	0.03	0.01	0.0	0.53	0.53	0.53	0.53
	0.47	0.41	0.35	0.29	0.24	0.18	0.12	0.06	0.0	0.3	0.27	0.23	0.19	0.15	0.11	0.08	0.04	0.0	0.14	0.12	0.1	0.09	0.07	0.05	0.03	0.02	0.0	0.0	0.0	0.0	0.0	0.0	0.0	0.0	0.0	0.0	0.53	0.53	0.53	0.53
	1.0	0.88	0.75	0.63	0.5	0.38	0.25	0.13	0.0	1.0	0.88	0.75	0.63	0.5	0.38	0.25	0.13	0.0	1.0	0.88	0.75	0.63	0.5	0.38	0.25	0.13	0.0	1.0	0.88	0.75	0.63	0.5	0.38	0.25	0.13	0.0	0.53	0.53	0.53	0.53
19	1.0	0.88	0.75	0.63	0.5	0.38	0.25	0.13	0.0	1.0	0.88	0.75	0.63	0.5	0.38	0.25	0.13	0.0	1.0	0.88	0.75	0.63	0.5	0.38	0.25	0.13	0.0	1.0	0.88	0.75	0.63	0.5	0.38	0.25	0.13	0.0	0.6	0.6	0.6	0.6
	1.0	1.0	1.0	1.0	1.0	1.0	1.0	1.0	1.0	1.0	1.0	1.0	1.0	1.0	1.0	1.0	1.0	1.0	1.0	1.0	1.0	1.0	1.0	1.0	1.0	1.0	1.0	1.0	1.0	1.0	1.0	1.0	1.0	1.0	1.0	1.0	0.6	0.6	0.6	0.6
	1.0	0.9	0.81	0.71	0.61	0.52	0.42	0.32	0.23	1.0	0.92	0.85	0.77	0.7	0.62	0.54	0.47	0.39	1.0	0.94	0.89	0.83	0.78	0.72	0.67	0.61	0.56	1.0	0.96	0.93	0.89	0.86	0.82	0.79	0.75	0.72	0.6	0.6	0.6	0.6
20	0.96	0.88	0.75	0.63	0.5	0.38	0.25	0.13	0.0	1.0	0.88	0.75	0.63	0.5	0.38	0.25	0.13	0.0	1.0	0.88	0.75	0.63	0.5	0.38	0.25	0.13	0.0	1.0	0.88	0.75	0.63	0.5	0.38	0.25	0.13	0.0	0.67	0.67	0.67	0.67
	0.88	0.88	0.88	0.88	0.88	0.88	0.88	0.88	0.88	0.88	0.88	0.88	0.88	0.88	0.88	0.88	0.88	0.88	0.88	0.88	0.88	0.88	0.88	0.88	0.88	0.88	0.88	0.88	0.88	0.88	0.88	0.88	0.88	0.88	0.88	0.88	0.67	0.67	0.67	0.67
	1.0	0.88	0.78	0.68	0.59	0.49	0.39	0.3	0.2	0.99	0.88	0.8	0.72	0.65	0.57	0.49	0.42	0.34	0.96	0.88	0.82	0.76	0.71	0.65	0.6	0.54	0.49	0.93	0.88	0.84	0.8	0.77	0.73	0.7	0.66	0.63	0.67	0.67	0.67	0.67
21	0.92	0.83	0.75	0.63	0.5	0.38	0.25	0.13	0.0	1.0	0.88	0.75	0.63	0.5	0.38	0.25	0.13	0.0	1.0	0.88	0.75	0.63	0.5	0.38	0.25	0.13	0.0	1.0	0.88	0.75	0.63	0.5	0.38	0.25	0.13	0.0	0.73	0.73	0.73	0.73
	0.75	0.75	0.75	0.75	0.75	0.75	0.75	0.75	0.75	0.75	0.75	0.75	0.75	0.75	0.75	0.75	0.75	0.75	0.75	0.75	0.75	0.75	0.75	0.75	0.75	0.75	0.75	0.75	0.75	0.75	0.75	0.75	0.75	0.75	0.75	0.75	0.73	0.73	0.73	0.73
	1.0	0.88	0.75	0.65	0.56	0.46	0.36	0.27	0.17	0.98	0.86	0.75	0.67	0.6	0.52	0.45	0.37	0.29	0.91	0.83	0.75	0.69	0.64	0.58	0.53	0.47	0.42	0.85	0.8	0.75	0.71	0.68	0.64	0.61	0.57	0.54	0.73	0.73	0.73	0.73
22	0.87	0.79	0.71	0.63	0.5	0.38	0.25	0.13	0.0	1.0	0.88	0.75	0.63	0.5	0.38	0.25	0.13	0.0	1.0	0.88	0.75	0.63	0.5	0.38	0.25	0.13	0.0	1.0	0.88	0.75	0.63	0.5	0.38	0.25	0.13	0.0	0.8	0.8	0.8	0.8
	0.63	0.63	0.63	0.63	0.63	0.63	0.63	0.63	0.63	0.63	0.63	0.63	0.63	0.63	0.63	0.63	0.63	0.63	0.63	0.63	0.63	0.63	0.63	0.63	0.63	0.63	0.63	0.63	0.63	0.63	0.63	0.63	0.63	0.63	0.63	0.63	0.8	0.8	0.8	0.8
	1.0	0.88	0.75	0.63	0.53	0.43	0.34	0.24	0.14	0.96	0.85	0.74	0.63	0.55	0.47	0.4	0.32	0.24	0.87	0.79	0.71	0.63	0.57	0.51	0.46	0.4	0.35	0.78	0.73	0.68	0.63	0.59	0.55	0.52	0.48	0.45	0.8	0.8	0.8	0.8
23	0.83	0.75	0.67	0.58	0.5	0.38	0.25	0.13	0.0	1.0	0.88	0.75	0.63	0.5	0.38	0.25	0.13	0.0	1.0	0.88	0.75	0.63	0.5	0.38	0.25	0.13	0.0	1.0	0.88	0.75	0.63	0.5	0.38	0.25	0.13	0.0	0.87	0.87	0.87	0.87
	0.5	0.5	0.5	0.5	0.5	0.5	0.5	0.5	0.5	0.5	0.5	0.5	0.5	0.5	0.5	0.5	0.5	0.5	0.5	0.5	0.5	0.5	0.5	0.5	0.5	0.5	0.5	0.5	0.5	0.5	0.5	0.5	0.5	0.5	0.5	0.5	0.87	0.87	0.87	0.87
	1.0	0.88	0.75	0.63	0.5	0.4	0.31	0.21	0.11	0.95	0.84	0.73	0.61	0.5	0.42	0.35	0.27	0.2	0.83	0.75	0.66	0.58	0.5	0.44	0.39	0.33	0.28	0.71	0.65	0.6	0.55	0.5	0.46	0.43	0.39	0.36	0.87	0.87	0.87	0.87
24	0.79	0.71	0.62	0.54	0.46	0.38	0.25	0.13	0.0	1.0	0.88	0.75	0.63	0.5	0.38	0.25	0.13	0.0	1.0	0.88	0.75	0.63	0.5	0.38	0.25	0.13	0.0	1.0	0.88	0.75	0.63	0.5	0.38	0.25	0.13	0.0	0.93	0.93	0.93	0.93
	0.38	0.38	0.38	0.38	0.38	0.38	0.38	0.38	0.38	0.38	0.38	0.38	0.38	0.38	0.38	0.38	0.38	0.38	0.38	0.38	0.38	0.38	0.38	0.38	0.38	0.38	0.38	0.38	0.38	0.38	0.38	0.38	0.38	0.38	0.38	0.38	0.93	0.93	0.93	0.93
	1.0	0.88	0.75	0.63	0.5	0.38	0.28	0.18	0.09	0.94	0.83	0.71	0.6	0.49	0.38	0.3	0.22	0.15	0.79	0.7	0.62	0.54	0.46	0.38	0.32	0.26	0.21	0.63	0.58	0.53	0.48	0.43	0.38	0.34	0.3	0.27	0.93	0.93	0.93	0.93
25	0.75	0.66	0.58	0.5	0.42	0.33	0.25	0.13	0.0	1.0	0.88	0.75	0.63	0.5	0.38	0.25	0.13	0.0	1.0	0.88	0.75	0.63	0.5	0.38	0.25	0.13	0.0	1.0	0.88	0.75	0.63	0.5	0.38	0.25	0.13	0.0	1.0	1.0	1.0	1.0
	0.25	0.25	0.25	0.25	0.25	0.25	0.25	0.25	0.25	0.25	0.25	0.25	0.25	0.25	0.25	0.25	0.25	0.25	0.25	0.25	0.25	0.25	0.25	0.25	0.25	0.25	0.25	0.25	0.25	0.25	0.25	0.25	0.25	0.25	0.25	0.25	1.0	1.0	1.0	1.0
	1.0	0.88	0.75	0.63	0.5	0.38	0.25	0.15	0.06	0.93	0.81	0.7	0.59	0.48	0.36	0.25	0.17	0.1	0.74	0.66	0.58	0.5	0.41	0.33	0.25	0.19	0.14	0.56	0.51	0.46	0.4	0.35	0.3	0.25	0.21	0.18	1.0	1.0	1.0	1.0
26	0.7	0.62	0.54	0.46	0.37	0.29	0.21	0.13	0.0	1.0	0.88	0.75	0.63	0.5	0.38	0.25	0.13	0.0	1.0	0.88	0.75	0.63	0.5	0.38	0.25	0.13	0.0	1.0	0.88	0.75	0.63	0.5	0.38	0.25	0.13	0.0	0.0	1.0	1.0	0.0
	0.13	0.13	0.13	0.13	0.13	0.13	0.13	0.13	0.13	0.13	0.13	0.13	0.13	0.13	0.13	0.13	0.13	0.13	0.13	0.13	0.13	0.13	0.13	0.13	0.13	0.13	0.13	0.13	0.13	0.13	0.13	0.13	0.13	0.13	0.13	0.13	0.0	0.0	1.0	1.0
	1.0	0.88	0.75	0.63	0.5	0.38	0.25	0.13	0.03	0.92	0.8	0.69	0.58	0.46	0.35	0.24	0.13	0.05	0.7	0.62	0.54	0.45	0.37	0.29	0.21	0.13	0.07	0.48	0.43	0.38	0.33	0.28	0.23	0.18	0.13	0.09	0.0	0.16	0.0	0.23
27	0.66	0.58	0.5	0.41	0.33	0.25	0.17	0.08	0.0	1.0	0.88	0.75	0.63	0.5	0.38	0.25	0.13	0.0	1.0	0.88	0.75	0.63	0.5	0.38	0.25	0.13	0.0	1.0	0.88	0.75	0.63	0.5	0.38	0.25	0.13	0.0	1.0	0.0	0.0	0.66
	0.0	0.0	0.0	0.0	0.0	0.0	0.0	0.0	0.0	0.0	0.0	0.0	0.0	0.0	0.0	0.0	0.0	0.0	0.0	0.0	0.0	0.0	0.0	0.0	0.0	0.0	0.0	0.0	0.0	0.0	0.0	0.0	0.0	0.0	0.0	0.0	1.0	1.0	0.47	0.0
	1.0	0.88	0.75	0.63	0.5	0.38	0.25	0.13	0.0	0.9	0.79	0.68	0.56	0.45	0.34	0.23	0.11	0.0	0.66	0.57	0.49	0.41	0.33	0.25	0.16	0.08	0.0	0.41	0.36	0.31	0.26	0.21	0.15	0.1	0.05	0.0	1.0	0.88	1.0	1.0

	A	B	C	D	E	F	G	H	I
01	0.0 0.0 0.0 0.0	0.0 0.13 0.1 0.0	0.0 0.25 0.21 0.0	0.0 0.38 0.31 0.0	0.0 0.5 0.42 0.0	0.0 0.63 0.52 0.0	0.0 0.75 0.63 0.0	0.0 0.88 0.73 0.0	0.0 1.0 0.84 0.0
02	0.13 0.0 0.01 0.0	0.13 0.13 0.13 0.0	0.13 0.25 0.23 0.0	0.13 0.38 0.33 0.0	0.13 0.5 0.44 0.0	0.13 0.63 0.54 0.0	0.13 0.75 0.65 0.0	0.13 0.88 0.75 0.0	0.13 1.0 0.86 0.0
03	0.25 0.0 0.03 0.0	0.25 0.13 0.14 0.0	0.25 0.25 0.25 0.0	0.25 0.38 0.35 0.0	0.25 0.5 0.46 0.0	0.25 0.63 0.56 0.0	0.25 0.75 0.67 0.0	0.25 0.88 0.77 0.0	0.25 1.0 0.88 0.0
04	0.38 0.0 0.04 0.0	0.38 0.13 0.15 0.0	0.38 0.25 0.26 0.0	0.38 0.38 0.38 0.0	0.38 0.5 0.48 0.0	0.38 0.63 0.58 0.0	0.38 0.75 0.69 0.0	0.38 0.88 0.79 0.0	0.38 1.0 0.9 0.0
05	0.5 0.0 0.06 0.0	0.5 0.13 0.17 0.0	0.5 0.25 0.28 0.0	0.5 0.38 0.39 0.0	0.5 0.5 0.5 0.0	0.5 0.63 0.6 0.0	0.5 0.75 0.71 0.0	0.5 0.88 0.81 0.0	0.5 1.0 0.92 0.0
06	0.63 0.0 0.07 0.0	0.63 0.13 0.18 0.0	0.63 0.25 0.29 0.0	0.63 0.38 0.4 0.0	0.63 0.5 0.51 0.0	0.63 0.63 0.63 0.0	0.63 0.75 0.73 0.0	0.63 0.88 0.83 0.0	0.63 1.0 0.94 0.0
07	0.75 0.0 0.09 0.0	0.75 0.13 0.2 0.0	0.75 0.25 0.31 0.0	0.75 0.38 0.42 0.0	0.75 0.5 0.53 0.0	0.75 0.63 0.64 0.0	0.75 0.75 0.75 0.0	0.75 0.88 0.85 0.0	0.75 1.0 0.96 0.0
08	0.88 0.0 0.1 0.0	0.88 0.13 0.21 0.0	0.88 0.25 0.32 0.0	0.88 0.38 0.43 0.0	0.88 0.5 0.54 0.0	0.88 0.63 0.65 0.0	0.88 0.75 0.76 0.0	0.88 0.88 0.88 0.0	0.88 1.0 0.98 0.0
09	1.0 0.0 0.12 0.0	1.0 0.13 0.23 0.0	1.0 0.25 0.34 0.0	1.0 0.38 0.45 0.0	1.0 0.5 0.56 0.0	1.0 0.63 0.67 0.0	1.0 0.75 0.78 0.0	1.0 0.88 0.89 0.0	1.0 1.0 1.0 0.0
10	0.0 0.0 0.0 0.0	0.0 0.0 0.13 0.0	0.0 0.0 0.25 0.0	0.0 0.0 0.38 0.0	0.0 0.0 0.5 0.0	0.0 0.0 0.63 0.0	0.0 0.0 0.75 0.0	0.0 0.0 0.88 0.0	0.0 0.0 1.0 0.0
11	0.13 0.07 0.0 0.0	0.13 0.13 0.13 0.0	0.13 0.13 0.25 0.0	0.13 0.13 0.38 0.0	0.13 0.13 0.5 0.0	0.13 0.13 0.63 0.0	0.13 0.13 0.75 0.0	0.13 0.13 0.88 0.0	0.13 0.13 1.0 0.0
12	0.25 0.13 0.0 0.0	0.25 0.19 0.13 0.0	0.25 0.25 0.25 0.0	0.25 0.25 0.38 0.0	0.25 0.25 0.5 0.0	0.25 0.25 0.63 0.0	0.25 0.25 0.75 0.0	0.25 0.25 0.88 0.0	0.25 0.25 1.0 0.0
13	0.38 0.2 0.0 0.0	0.38 0.26 0.13 0.0	0.38 0.32 0.25 0.0	0.38 0.38 0.38 0.0	0.38 0.38 0.5 0.0	0.38 0.38 0.63 0.0	0.38 0.38 0.75 0.0	0.38 0.38 0.88 0.0	0.38 0.38 1.0 0.0
14	0.5 0.26 0.0 0.0	0.5 0.32 0.13 0.0	0.5 0.38 0.25 0.0	0.5 0.44 0.38 0.0	0.5 0.5 0.5 0.0	0.5 0.5 0.63 0.0	0.5 0.5 0.75 0.0	0.5 0.5 0.88 0.0	0.5 0.5 1.0 0.0
15	0.63 0.33 0.0 0.0	0.63 0.39 0.13 0.0	0.63 0.45 0.25 0.0	0.63 0.51 0.38 0.0	0.63 0.57 0.5 0.0	0.63 0.63 0.63 0.0	0.63 0.63 0.75 0.0	0.63 0.63 0.88 0.0	0.63 0.63 1.0 0.0
16	0.75 0.4 0.0 0.0	0.75 0.46 0.13 0.0	0.75 0.51 0.25 0.0	0.75 0.57 0.38 0.0	0.75 0.63 0.5 0.0	0.75 0.69 0.63 0.0	0.75 0.75 0.75 0.0	0.75 0.75 0.88 0.0	0.75 0.75 1.0 0.0
17	0.88 0.46 0.0 0.0	0.88 0.52 0.13 0.0	0.88 0.58 0.25 0.0	0.88 0.64 0.38 0.0	0.88 0.7 0.5 0.0	0.88 0.76 0.63 0.0	0.88 0.82 0.75 0.0	0.88 0.88 0.88 0.0	0.88 0.88 1.0 0.0
18	1.0 0.53 0.0 0.0	1.0 0.59 0.13 0.0	1.0 0.65 0.25 0.0	1.0 0.71 0.38 0.0	1.0 0.76 0.5 0.0	1.0 0.82 0.63 0.0	1.0 0.88 0.75 0.0	1.0 0.94 0.88 0.0	1.0 1.0 1.0 0.0
19	0.0 0.0 0.0 0.0	0.13 0.0 0.1 0.0	0.25 0.0 0.19 0.0	0.38 0.0 0.29 0.0	0.5 0.0 0.39 0.0	0.63 0.0 0.48 0.0	0.75 0.0 0.58 0.0	0.88 0.0 0.68 0.0	1.0 0.0 0.77 0.0
20	0.04 0.13 0.0 0.0	0.13 0.13 0.13 0.0	0.25 0.13 0.22 0.0	0.38 0.13 0.32 0.0	0.5 0.13 0.41 0.0	0.63 0.13 0.51 0.0	0.75 0.13 0.61 0.0	0.88 0.13 0.7 0.0	1.0 0.13 0.8 0.0
21	0.08 0.25 0.0 0.0	0.17 0.25 0.13 0.0	0.25 0.25 0.25 0.0	0.38 0.25 0.35 0.0	0.5 0.25 0.44 0.0	0.63 0.25 0.54 0.0	0.75 0.25 0.64 0.0	0.88 0.25 0.73 0.0	1.0 0.25 0.83 0.0
22	0.13 0.38 0.0 0.0	0.21 0.38 0.13 0.0	0.29 0.38 0.25 0.0	0.38 0.38 0.38 0.0	0.5 0.38 0.47 0.0	0.63 0.38 0.57 0.0	0.75 0.38 0.66 0.0	0.88 0.38 0.76 0.0	1.0 0.38 0.86 0.0
23	0.17 0.5 0.0 0.0	0.25 0.5 0.13 0.0	0.33 0.5 0.25 0.0	0.42 0.5 0.38 0.0	0.5 0.5 0.5 0.0	0.63 0.5 0.6 0.0	0.75 0.5 0.69 0.0	0.88 0.5 0.79 0.0	1.0 0.5 0.89 0.0
24	0.21 0.63 0.0 0.0	0.29 0.63 0.13 0.0	0.38 0.63 0.25 0.0	0.46 0.63 0.38 0.0	0.54 0.63 0.5 0.0	0.63 0.63 0.63 0.0	0.75 0.63 0.72 0.0	0.88 0.63 0.82 0.0	1.0 0.63 0.91 0.0
25	0.25 0.75 0.0 0.0	0.34 0.75 0.13 0.0	0.42 0.75 0.25 0.0	0.5 0.75 0.38 0.0	0.58 0.75 0.5 0.0	0.67 0.75 0.63 0.0	0.75 0.75 0.75 0.0	0.88 0.75 0.85 0.0	1.0 0.75 0.94 0.0
26	0.3 0.88 0.0 0.0	0.38 0.88 0.13 0.0	0.46 0.88 0.25 0.0	0.54 0.88 0.38 0.0	0.63 0.88 0.5 0.0	0.71 0.88 0.63 0.0	0.79 0.88 0.75 0.0	0.88 0.88 0.88 0.0	1.0 0.88 0.97 0.0
27	0.34 1.0 0.0 0.0	0.42 1.0 0.13 0.0	0.5 1.0 0.25 0.0	0.59 1.0 0.38 0.0	0.67 1.0 0.5 0.0	0.75 1.0 0.63 0.0	0.83 1.0 0.75 0.0	0.92 1.0 0.88 0.0	1.0 1.0 1.0 0.0

	J	K	L	M	N	O	P	Q	R
01	0.0 0.0 0.0 0.0	0.0 0.11 0.13 0.0	0.0 0.22 0.25 0.0	0.0 0.33 0.38 0.0	0.0 0.44 0.5 0.0	0.0 0.55 0.63 0.0	0.0 0.66 0.75 0.0	0.0 0.77 0.88 0.0	0.0 0.87 1.0 0.0
02	0.13 0.01 0.0 0.0	0.13 0.13 0.13 0.0	0.13 0.23 0.25 0.0	0.13 0.34 0.38 0.0	0.13 0.45 0.5 0.0	0.13 0.56 0.63 0.0	0.13 0.67 0.75 0.0	0.13 0.78 0.88 0.0	0.13 0.89 1.0 0.0
03	0.25 0.01 0.0 0.0	0.25 0.13 0.13 0.0	0.25 0.25 0.25 0.0	0.25 0.36 0.38 0.0	0.25 0.47 0.5 0.0	0.25 0.58 0.63 0.0	0.25 0.69 0.75 0.0	0.25 0.8 0.88 0.0	0.25 0.91 1.0 0.0
04	0.38 0.02 0.0 0.0	0.38 0.14 0.13 0.0	0.38 0.26 0.25 0.0	0.38 0.38 0.38 0.0	0.38 0.48 0.5 0.0	0.38 0.59 0.63 0.0	0.38 0.7 0.75 0.0	0.38 0.81 0.88 0.0	0.38 0.92 1.0 0.0
05	0.5 0.02 0.0 0.0	0.5 0.14 0.13 0.0	0.5 0.26 0.25 0.0	0.5 0.38 0.38 0.0	0.5 0.5 0.5 0.0	0.5 0.61 0.63 0.0	0.5 0.72 0.75 0.0	0.5 0.83 0.88 0.0	0.5 0.94 1.0 0.0
06	0.63 0.03 0.0 0.0	0.63 0.15 0.13 0.0	0.63 0.27 0.25 0.0	0.63 0.39 0.38 0.0	0.63 0.51 0.5 0.0	0.63 0.63 0.63 0.0	0.63 0.73 0.75 0.0	0.63 0.84 0.88 0.0	0.63 0.95 1.0 0.0
07	0.75 0.03 0.0 0.0	0.75 0.15 0.13 0.0	0.75 0.27 0.25 0.0	0.75 0.39 0.38 0.0	0.75 0.51 0.5 0.0	0.75 0.63 0.63 0.0	0.75 0.75 0.75 0.0	0.75 0.86 0.88 0.0	0.75 0.97 1.0 0.0
08	0.88 0.04 0.0 0.0	0.88 0.16 0.13 0.0	0.88 0.28 0.25 0.0	0.88 0.4 0.38 0.0	0.88 0.52 0.5 0.0	0.88 0.64 0.63 0.0	0.88 0.76 0.75 0.0	0.88 0.88 0.88 0.0	0.88 0.98 1.0 0.0
09	1.0 0.05 0.0 0.0	1.0 0.17 0.13 0.0	1.0 0.28 0.25 0.0	1.0 0.4 0.38 0.0	1.0 0.52 0.5 0.0	1.0 0.64 0.63 0.0	1.0 0.76 0.75 0.0	1.0 0.88 0.88 0.0	1.0 1.0 1.0 0.0
10	0.0 0.0 0.0 0.0	0.04 0.0 0.13 0.0	0.08 0.0 0.25 0.0	0.13 0.0 0.38 0.0	0.17 0.0 0.5 0.0	0.21 0.0 0.63 0.0	0.25 0.0 0.75 0.0	0.3 0.0 0.88 0.0	0.34 0.0 1.0 0.0
11	0.13 0.09 0.0 0.0	0.13 0.13 0.13 0.0	0.17 0.13 0.25 0.0	0.21 0.13 0.38 0.0	0.25 0.13 0.5 0.0	0.29 0.13 0.63 0.0	0.34 0.13 0.75 0.0	0.38 0.13 0.88 0.0	0.42 0.13 1.0 0.0
12	0.25 0.17 0.0 0.0	0.25 0.21 0.13 0.0	0.25 0.25 0.25 0.0	0.29 0.25 0.38 0.0	0.33 0.25 0.5 0.0	0.38 0.25 0.63 0.0	0.42 0.25 0.75 0.0	0.46 0.25 0.88 0.0	0.5 0.25 1.0 0.0
13	0.38 0.26 0.0 0.0	0.38 0.3 0.13 0.0	0.38 0.34 0.25 0.0	0.38 0.38 0.38 0.0	0.42 0.38 0.5 0.0	0.46 0.38 0.63 0.0	0.5 0.38 0.75 0.0	0.54 0.38 0.88 0.0	0.59 0.38 1.0 0.0
14	0.5 0.35 0.0 0.0	0.5 0.39 0.13 0.0	0.5 0.42 0.25 0.0	0.5 0.46 0.38 0.0	0.5 0.5 0.5 0.0	0.54 0.5 0.63 0.0	0.58 0.5 0.75 0.0	0.63 0.5 0.88 0.0	0.67 0.5 1.0 0.0
15	0.63 0.43 0.0 0.0	0.63 0.47 0.13 0.0	0.63 0.51 0.25 0.0	0.63 0.55 0.38 0.0	0.63 0.59 0.5 0.0	0.63 0.63 0.63 0.0	0.67 0.63 0.75 0.0	0.71 0.63 0.88 0.0	0.75 0.63 1.0 0.0
16	0.75 0.52 0.0 0.0	0.75 0.56 0.13 0.0	0.75 0.6 0.25 0.0	0.75 0.64 0.38 0.0	0.75 0.67 0.5 0.0	0.75 0.71 0.63 0.0	0.75 0.75 0.75 0.0	0.79 0.75 0.88 0.0	0.83 0.75 1.0 0.0
17	0.88 0.61 0.0 0.0	0.88 0.65 0.13 0.0	0.88 0.68 0.25 0.0	0.88 0.72 0.38 0.0	0.88 0.76 0.5 0.0	0.88 0.8 0.63 0.0	0.88 0.84 0.75 0.0	0.88 0.88 0.88 0.0	0.92 0.88 1.0 0.0
18	1.0 0.7 0.0 0.0	1.0 0.73 0.13 0.0	1.0 0.77 0.25 0.0	1.0 0.81 0.38 0.0	1.0 0.85 0.5 0.0	1.0 0.89 0.63 0.0	1.0 0.92 0.75 0.0	1.0 0.96 0.88 0.0	1.0 1.0 1.0 0.0
19	0.0 0.0 0.0 0.0	0.13 0.0 0.08 0.0	0.25 0.0 0.15 0.0	0.38 0.0 0.23 0.0	0.5 0.0 0.3 0.0	0.63 0.0 0.38 0.0	0.75 0.0 0.46 0.0	0.88 0.0 0.53 0.0	1.0 0.0 0.61 0.0
20	0.0 0.13 0.01 0.0	0.13 0.13 0.13 0.0	0.25 0.13 0.2 0.0	0.38 0.13 0.28 0.0	0.5 0.13 0.35 0.0	0.63 0.13 0.43 0.0	0.75 0.13 0.51 0.0	0.88 0.13 0.58 0.0	1.0 0.13 0.66 0.0
21	0.0 0.25 0.02 0.0	0.13 0.25 0.14 0.0	0.25 0.25 0.25 0.0	0.38 0.25 0.33 0.0	0.5 0.25 0.4 0.0	0.63 0.25 0.48 0.0	0.75 0.25 0.55 0.0	0.88 0.25 0.63 0.0	1.0 0.25 0.71 0.0
22	0.0 0.38 0.04 0.0	0.13 0.38 0.15 0.0	0.25 0.38 0.26 0.0	0.38 0.38 0.38 0.0	0.5 0.38 0.45 0.0	0.63 0.38 0.53 0.0	0.75 0.38 0.6 0.0	0.88 0.38 0.68 0.0	1.0 0.38 0.76 0.0
23	0.0 0.5 0.05 0.0	0.13 0.5 0.16 0.0	0.25 0.5 0.27 0.0	0.38 0.5 0.39 0.0	0.5 0.5 0.5 0.0	0.63 0.5 0.58 0.0	0.75 0.5 0.65 0.0	0.88 0.5 0.73 0.0	1.0 0.5 0.8 0.0
24	0.0 0.63 0.06 0.0	0.13 0.63 0.17 0.0	0.25 0.63 0.29 0.0	0.38 0.63 0.4 0.0	0.5 0.63 0.51 0.0	0.63 0.63 0.63 0.0	0.75 0.63 0.7 0.0	0.88 0.63 0.78 0.0	1.0 0.63 0.85 0.0
25	0.0 0.75 0.07 0.0	0.13 0.75 0.19 0.0	0.25 0.75 0.3 0.0	0.38 0.75 0.41 0.0	0.5 0.75 0.52 0.0	0.63 0.75 0.64 0.0	0.75 0.75 0.75 0.0	0.88 0.75 0.83 0.0	1.0 0.75 0.9 0.0
26	0.0 0.88 0.08 0.0	0.13 0.88 0.2 0.0	0.25 0.88 0.31 0.0	0.38 0.88 0.42 0.0	0.5 0.88 0.54 0.0	0.63 0.88 0.65 0.0	0.75 0.88 0.76 0.0	0.88 0.88 0.88 0.0	1.0 0.88 0.95 0.0
27	0.0 1.0 0.1 0.0	0.13 1.0 0.21 0.0	0.25 1.0 0.32 0.0	0.38 1.0 0.44 0.0	0.5 1.0 0.55 0.0	0.63 1.0 0.66 0.0	0.75 1.0 0.77 0.0	0.88 1.0 0.89 0.0	1.0 1.0 1.0 0.0

	S	T	U	V	W	X	Y	Z	a
01	0.0 0.0 0.0 0.0	0.0 0.07 0.13 0.0	0.0 0.15 0.25 0.0	0.0 0.22 0.38 0.0	0.0 0.29 0.5 0.0	0.0 0.37 0.63 0.0	0.0 0.44 0.75 0.0	0.0 0.51 0.88 0.0	0.0 0.58 1.0 0.0
02	0.13 0.03 0.0 0.0	0.13 0.13 0.13 0.0	0.13 0.2 0.25 0.0	0.13 0.27 0.38 0.0	0.13 0.34 0.5 0.0	0.13 0.42 0.63 0.0	0.13 0.49 0.75 0.0	0.13 0.56 0.88 0.0	0.13 0.64 1.0 0.0
03	0.25 0.05 0.0 0.0	0.25 0.15 0.13 0.0	0.25 0.25 0.25 0.0	0.25 0.32 0.38 0.0	0.25 0.4 0.5 0.0	0.25 0.47 0.63 0.0	0.25 0.54 0.75 0.0	0.25 0.62 0.88 0.0	0.25 0.69 1.0 0.0
04	0.38 0.08 0.0 0.0	0.38 0.18 0.13 0.0	0.38 0.28 0.25 0.0	0.38 0.38 0.38 0.0	0.38 0.45 0.5 0.0	0.38 0.52 0.63 0.0	0.38 0.59 0.75 0.0	0.38 0.67 0.88 0.0	0.38 0.74 1.0 0.0
05	0.5 0.1 0.0 0.0	0.5 0.2 0.13 0.0	0.5 0.3 0.25 0.0	0.5 0.4 0.38 0.0	0.5 0.5 0.5 0.0	0.5 0.57 0.63 0.0	0.5 0.65 0.75 0.0	0.5 0.72 0.88 0.0	0.5 0.79 1.0 0.0
06	0.63 0.13 0.0 0.0	0.63 0.23 0.13 0.0	0.63 0.33 0.25 0.0	0.63 0.43 0.38 0.0	0.63 0.53 0.5 0.0	0.63 0.63 0.63 0.0	0.63 0.7 0.75 0.0	0.63 0.77 0.88 0.0	0.63 0.84 1.0 0.0
07	0.75 0.16 0.0 0.0	0.75 0.25 0.13 0.0	0.75 0.35 0.25 0.0	0.75 0.45 0.38 0.0	0.75 0.55 0.5 0.0	0.75 0.65 0.63 0.0	0.75 0.75 0.75 0.0	0.75 0.82 0.88 0.0	0.75 0.9 1.0 0.0
08	0.88 0.18 0.0 0.0	0.88 0.28 0.13 0.0	0.88 0.38 0.25 0.0	0.88 0.48 0.38 0.0	0.88 0.58 0.5 0.0	0.88 0.68 0.63 0.0	0.88 0.78 0.75 0.0	0.88 0.88 0.88 0.0	0.88 0.95 1.0 0.0
09	1.0 0.21 0.0 0.0	1.0 0.31 0.13 0.0	1.0 0.41 0.25 0.0	1.0 0.5 0.38 0.0	1.0 0.6 0.5 0.0	1.0 0.7 0.63 0.0	1.0 0.8 0.75 0.0	1.0 0.9 0.88 0.0	1.0 1.0 1.0 0.0
10	0.0 0.0 0.0 0.0	0.09 0.0 0.13 0.0	0.17 0.0 0.25 0.0	0.26 0.0 0.38 0.0	0.34 0.0 0.5 0.0	0.43 0.0 0.63 0.0	0.51 0.0 0.75 0.0	0.6 0.0 0.88 0.0	0.69 0.0 1.0 0.0
11	0.13 0.11 0.0 0.0	0.13 0.13 0.13 0.0	0.21 0.13 0.25 0.0	0.3 0.13 0.38 0.0	0.38 0.13 0.5 0.0	0.47 0.13 0.63 0.0	0.55 0.13 0.75 0.0	0.64 0.13 0.88 0.0	0.72 0.13 1.0 0.0
12	0.25 0.22 0.0 0.0	0.25 0.23 0.13 0.0	0.25 0.25 0.25 0.0	0.34 0.25 0.38 0.0	0.42 0.25 0.5 0.0	0.51 0.25 0.63 0.0	0.59 0.25 0.75 0.0	0.68 0.25 0.88 0.0	0.76 0.25 1.0 0.0
13	0.38 0.32 0.0 0.0	0.38 0.34 0.13 0.0	0.38 0.36 0.25 0.0	0.38 0.38 0.38 0.0	0.46 0.38 0.5 0.0	0.55 0.38 0.63 0.0	0.63 0.38 0.75 0.0	0.72 0.38 0.88 0.0	0.8 0.38 1.0 0.0
14	0.5 0.43 0.0 0.0	0.5 0.45 0.13 0.0	0.5 0.47 0.25 0.0	0.5 0.48 0.38 0.0	0.5 0.5 0.5 0.0	0.59 0.5 0.63 0.0	0.67 0.5 0.75 0.0	0.76 0.5 0.88 0.0	0.84 0.5 1.0 0.0
15	0.63 0.54 0.0 0.0	0.63 0.56 0.13 0.0	0.63 0.57 0.25 0.0	0.63 0.59 0.38 0.0	0.63 0.61 0.5 0.0	0.63 0.63 0.63 0.0	0.71 0.63 0.75 0.0	0.8 0.63 0.88 0.0	0.88 0.63 1.0 0.0
16	0.75 0.65 0.0 0.0	0.75 0.66 0.13 0.0	0.75 0.68 0.25 0.0	0.75 0.7 0.38 0.0	0.75 0.72 0.5 0.0	0.75 0.73 0.63 0.0	0.75 0.75 0.75 0.0	0.84 0.75 0.88 0.0	0.92 0.75 1.0 0.0
17	0.88 0.75 0.0 0.0	0.88 0.77 0.13 0.0	0.88 0.79 0.25 0.0	0.88 0.81 0.38 0.0	0.88 0.82 0.5 0.0	0.88 0.84 0.63 0.0	0.88 0.86 0.75 0.0	0.88 0.88 0.88 0.0	0.96 0.88 1.0 0.0
18	1.0 0.86 0.0 0.0	1.0 0.88 0.13 0.0	1.0 0.9 0.25 0.0	1.0 0.91 0.38 0.0	1.0 0.93 0.5 0.0	1.0 0.95 0.63 0.0	1.0 0.97 0.75 0.0	1.0 0.98 0.88 0.0	1.0 1.0 1.0 0.0
19	0.0 0.0 0.0 0.0	0.13 0.0 0.06 0.0	0.25 0.0 0.11 0.0	0.38 0.0 0.17 0.0	0.5 0.0 0.22 0.0	0.63 0.0 0.28 0.0	0.75 0.0 0.33 0.0	0.88 0.0 0.39 0.0	1.0 0.0 0.44 0.0
20	0.0 0.13 0.04 0.0	0.13 0.13 0.13 0.0	0.25 0.13 0.18 0.0	0.38 0.13 0.24 0.0	0.5 0.13 0.29 0.0	0.63 0.13 0.35 0.0	0.75 0.13 0.4 0.0	0.88 0.13 0.46 0.0	1.0 0.13 0.51 0.0
21	0.0 0.25 0.09 0.0	0.13 0.25 0.17 0.0	0.25 0.25 0.25 0.0	0.38 0.25 0.31 0.0	0.5 0.25 0.36 0.0	0.63 0.25 0.42 0.0	0.75 0.25 0.47 0.0	0.88 0.25 0.53 0.0	1.0 0.25 0.58 0.0
22	0.0 0.38 0.13 0.0	0.13 0.38 0.21 0.0	0.25 0.38 0.29 0.0	0.38 0.38 0.38 0.0	0.5 0.38 0.43 0.0	0.63 0.38 0.49 0.0	0.75 0.38 0.54 0.0	0.88 0.38 0.6 0.0	1.0 0.38 0.65 0.0
23	0.0 0.5 0.17 0.0	0.13 0.5 0.25 0.0	0.25 0.5 0.34 0.0	0.38 0.5 0.42 0.0	0.5 0.5 0.5 0.0	0.63 0.5 0.56 0.0	0.75 0.5 0.61 0.0	0.88 0.5 0.67 0.0	1.0 0.5 0.72 0.0
24	0.0 0.63 0.21 0.0	0.13 0.63 0.3 0.0	0.25 0.63 0.38 0.0	0.38 0.63 0.46 0.0	0.5 0.63 0.54 0.0	0.63 0.63 0.63 0.0	0.75 0.63 0.68 0.0	0.88 0.63 0.74 0.0	1.0 0.63 0.79 0.0
25	0.0 0.75 0.26 0.0	0.13 0.75 0.34 0.0	0.25 0.75 0.42 0.0	0.38 0.75 0.5 0.0	0.5 0.75 0.59 0.0	0.63 0.75 0.67 0.0	0.75 0.75 0.75 0.0	0.88 0.75 0.81 0.0	1.0 0.75 0.86 0.0
26	0.0 0.88 0.3 0.0	0.13 0.88 0.38 0.0	0.25 0.88 0.46 0.0	0.38 0.88 0.55 0.0	0.5 0.88 0.63 0.0	0.63 0.88 0.71 0.0	0.75 0.88 0.79 0.0	0.88 0.88 0.88 0.0	1.0 0.88 0.93 0.0
27	0.0 1.0 0.34 0.0	0.13 1.0 0.43 0.0	0.25 1.0 0.51 0.0	0.38 1.0 0.59 0.0	0.5 1.0 0.67 0.0	0.63 1.0 0.75 0.0	0.75 1.0 0.84 0.0	0.88 1.0 0.92 0.0	1.0 1.0 1.0 0.0

	b	c	d	e	f	g	h	i	j
01	0.0 0.0 0.0 0.0	0.0 0.04 0.13 0.0	0.0 0.07 0.25 0.0	0.0 0.11 0.38 0.0	0.0 0.15 0.5 0.0	0.0 0.18 0.63 0.0	0.0 0.22 0.75 0.0	0.0 0.26 0.88 0.0	0.0 0.29 1.0 0.0
02	0.13 0.05 0.0 0.0	0.13 0.13 0.13 0.0	0.13 0.16 0.25 0.0	0.13 0.2 0.38 0.0	0.13 0.24 0.5 0.0	0.13 0.27 0.63 0.0	0.13 0.31 0.75 0.0	0.13 0.35 0.88 0.0	0.13 0.38 1.0 0.0
03	0.25 0.09 0.0 0.0	0.25 0.17 0.13 0.0	0.25 0.25 0.25 0.0	0.25 0.29 0.38 0.0	0.25 0.32 0.5 0.0	0.25 0.36 0.63 0.0	0.25 0.4 0.75 0.0	0.25 0.43 0.88 0.0	0.25 0.47 1.0 0.0
04	0.38 0.14 0.0 0.0	0.38 0.22 0.13 0.0	0.38 0.3 0.25 0.0	0.38 0.38 0.38 0.0	0.38 0.41 0.5 0.0	0.38 0.45 0.63 0.0	0.38 0.49 0.75 0.0	0.38 0.52 0.88 0.0	0.38 0.56 1.0 0.0
05	0.5 0.18 0.0 0.0	0.5 0.26 0.13 0.0	0.5 0.34 0.25 0.0	0.5 0.42 0.38 0.0	0.5 0.5 0.5 0.0	0.5 0.54 0.63 0.0	0.5 0.57 0.75 0.0	0.5 0.61 0.88 0.0	0.5 0.65 1.0 0.0
06	0.63 0.23 0.0 0.0	0.63 0.31 0.13 0.0	0.63 0.39 0.25 0.0	0.63 0.47 0.38 0.0	0.63 0.55 0.5 0.0	0.63 0.63 0.63 0.0	0.63 0.66 0.75 0.0	0.63 0.7 0.88 0.0	0.63 0.74 1.0 0.0
07	0.75 0.28 0.0 0.0	0.75 0.35 0.13 0.0	0.75 0.43 0.25 0.0	0.75 0.51 0.38 0.0	0.75 0.59 0.5 0.0	0.75 0.67 0.63 0.0	0.75 0.75 0.75 0.0	0.75 0.79 0.88 0.0	0.75 0.82 1.0 0.0
08	0.88 0.32 0.0 0.0	0.88 0.4 0.13 0.0	0.88 0.48 0.25 0.0	0.88 0.56 0.38 0.0	0.88 0.64 0.5 0.0	0.88 0.72 0.63 0.0	0.88 0.8 0.75 0.0	0.88 0.88 0.88 0.0	0.88 0.91 1.0 0.0
09	1.0 0.37 0.0 0.0	1.0 0.45 0.13 0.0	1.0 0.53 0.25 0.0	1.0 0.6 0.38 0.0	1.0 0.68 0.5 0.0	1.0 0.76 0.63 0.0	1.0 0.84 0.75 0.0	1.0 0.92 0.88 0.0	1.0 1.0 1.0 0.0
10	0.0 0.0 0.0 0.0	0.13 0.0 0.12 0.0	0.25 0.0 0.25 0.0	0.38 0.0 0.37 0.0	0.5 0.0 0.49 0.0	0.63 0.0 0.61 0.0	0.75 0.0 0.74 0.0	0.88 0.0 0.86 0.0	1.0 0.0 0.98 0.0
11	0.11 0.13 0.0 0.0	0.13 0.13 0.13 0.0	0.25 0.13 0.25 0.0	0.38 0.13 0.37 0.0	0.5 0.13 0.49 0.0	0.63 0.13 0.62 0.0	0.75 0.13 0.74 0.0	0.88 0.13 0.86 0.0	1.0 0.13 0.98 0.0
12	0.22 0.25 0.0 0.0	0.24 0.25 0.13 0.0	0.25 0.25 0.25 0.0	0.38 0.25 0.37 0.0	0.5 0.25 0.5 0.0	0.63 0.25 0.62 0.0	0.75 0.25 0.74 0.0	0.88 0.25 0.86 0.0	1.0 0.25 0.99 0.0
13	0.34 0.38 0.0 0.0	0.35 0.38 0.13 0.0	0.36 0.38 0.25 0.0	0.38 0.38 0.38 0.0	0.5 0.38 0.5 0.0	0.63 0.38 0.62 0.0	0.75 0.38 0.74 0.0	0.88 0.38 0.87 0.0	1.0 0.38 0.99 0.0
14	0.45 0.5 0.0 0.0	0.46 0.5 0.13 0.0	0.47 0.5 0.25 0.0	0.49 0.5 0.38 0.0	0.5 0.5 0.5 0.0	0.63 0.5 0.62 0.0	0.75 0.5 0.75 0.0	0.88 0.5 0.87 0.0	1.0 0.5 0.99 0.0
15	0.56 0.63 0.0 0.0	0.57 0.63 0.13 0.0	0.59 0.63 0.25 0.0	0.6 0.63 0.38 0.0	0.61 0.63 0.5 0.0	0.63 0.63 0.63 0.0	0.75 0.63 0.75 0.0	0.88 0.63 0.87 0.0	1.0 0.63 0.99 0.0
16	0.67 0.75 0.0 0.0	0.69 0.75 0.13 0.0	0.7 0.75 0.25 0.0	0.71 0.75 0.38 0.0	0.72 0.75 0.5 0.0	0.74 0.75 0.63 0.0	0.75 0.75 0.75 0.0	0.88 0.75 0.87 0.0	1.0 0.75 1.0 0.0
17	0.79 0.88 0.0 0.0	0.8 0.88 0.13 0.0	0.81 0.88 0.25 0.0	0.82 0.88 0.38 0.0	0.84 0.88 0.5 0.0	0.85 0.88 0.63 0.0	0.86 0.88 0.75 0.0	0.88 0.88 0.88 0.0	1.0 0.88 1.0 0.0
18	0.9 1.0 0.0 0.0	0.91 1.0 0.13 0.0	0.92 1.0 0.25 0.0	0.94 1.0 0.38 0.0	0.95 1.0 0.5 0.0	0.96 1.0 0.63 0.0	0.97 1.0 0.75 0.0	0.99 1.0 0.88 0.0	1.0 1.0 1.0 0.0
19	0.0 0.0 0.0 0.0	0.13 0.0 0.04 0.0	0.25 0.0 0.07 0.0	0.38 0.0 0.11 0.0	0.5 0.0 0.14 0.0	0.63 0.0 0.18 0.0	0.75 0.0 0.21 0.0	0.88 0.0 0.25 0.0	1.0 0.0 0.28 0.0
20	0.0 0.13 0.07 0.0	0.13 0.13 0.13 0.0	0.25 0.13 0.16 0.0	0.38 0.13 0.2 0.0	0.5 0.13 0.23 0.0	0.63 0.13 0.27 0.0	0.75 0.13 0.3 0.0	0.88 0.13 0.34 0.0	1.0 0.13 0.37 0.0
21	0.0 0.25 0.15 0.0	0.13 0.25 0.2 0.0	0.25 0.25 0.25 0.0	0.38 0.25 0.29 0.0	0.5 0.25 0.32 0.0	0.63 0.25 0.36 0.0	0.75 0.25 0.39 0.0	0.88 0.25 0.43 0.0	1.0 0.25 0.46 0.0
22	0.0 0.38 0.22 0.0	0.13 0.38 0.27 0.0	0.25 0.38 0.32 0.0	0.38 0.38 0.38 0.0	0.5 0.38 0.41 0.0	0.63 0.38 0.45 0.0	0.75 0.38 0.48 0.0	0.88 0.38 0.52 0.0	1.0 0.38 0.55 0.0
23	0.0 0.5 0.29 0.0	0.13 0.5 0.35 0.0	0.25 0.5 0.4 0.0	0.38 0.5 0.45 0.0	0.5 0.5 0.5 0.0	0.63 0.5 0.54 0.0	0.75 0.5 0.57 0.0	0.88 0.5 0.61 0.0	1.0 0.5 0.64 0.0
24	0.0 0.63 0.37 0.0	0.13 0.63 0.42 0.0	0.25 0.63 0.47 0.0	0.38 0.63 0.52 0.0	0.5 0.63 0.57 0.0	0.63 0.63 0.63 0.0	0.75 0.63 0.66 0.0	0.88 0.63 0.7 0.0	1.0 0.63 0.73 0.0
25	0.0 0.75 0.44 0.0	0.13 0.75 0.49 0.0	0.25 0.75 0.54 0.0	0.38 0.75 0.6 0.0	0.5 0.75 0.65 0.0	0.63 0.75 0.7 0.0	0.75 0.75 0.75 0.0	0.88 0.75 0.79 0.0	1.0 0.75 0.82 0.0
26	0.0 0.88 0.52 0.0	0.13 0.88 0.57 0.0	0.25 0.88 0.62 0.0	0.38 0.88 0.67 0.0	0.5 0.88 0.72 0.0	0.63 0.88 0.77 0.0	0.75 0.88 0.82 0.0	0.88 0.88 0.88 0.0	1.0 0.88 0.91 0.0
27	0.0 1.0 0.59 0.0	0.13 1.0 0.64 0.0	0.25 1.0 0.69 0.0	0.38 1.0 0.74 0.0	0.5 1.0 0.79 0.0	0.63 1.0 0.85 0.0	0.75 1.0 0.9 0.0	0.88 1.0 0.95 0.0	1.0 1.0 1.0 0.0

	k	***LAB*cmyn’****		
01	1.0 1.0 1.0 0.0	1.0 1.0 1.0 0.0	1.0 1.0 1.0 0.0	1.0 1.0 1.0 0.0
02	0.88 0.88 0.88 0.0	0.88 0.88 0.88 0.0	0.88 0.88 0.88 0.0	0.88 0.88 0.88 0.0
03	0.75 0.75 0.75 0.0	0.75 0.75 0.75 0.0	0.75 0.75 0.75 0.0	0.75 0.75 0.75 0.0
04	0.63 0.63 0.63 0.0	0.63 0.63 0.63 0.0	0.63 0.63 0.63 0.0	0.63 0.63 0.63 0.0
05	0.5 0.5 0.5 0.0	0.5 0.5 0.5 0.0	0.5 0.5 0.5 0.0	0.5 0.5 0.5 0.0
06	0.38 0.38 0.38 0.0	0.38 0.38 0.38 0.0	0.38 0.38 0.38 0.0	0.38 0.38 0.38 0.0
07	0.25 0.25 0.25 0.0	0.25 0.25 0.25 0.0	0.25 0.25 0.25 0.0	0.25 0.25 0.25 0.0
08	0.13 0.13 0.13 0.0	0.13 0.13 0.13 0.0	0.13 0.13 0.13 0.0	0.13 0.13 0.13 0.0
09	0.0 0.0 0.0 0.0	0.0 0.0 0.0 0.0	0.0 0.0 0.0 0.0	0.0 0.0 0.0 0.0
10	1.0 1.0 1.0 0.0	1.0 1.0 1.0 0.0	1.0 1.0 1.0 0.0	1.0 1.0 1.0 0.0
11	0.93 0.93 0.93 0.0	0.93 0.93 0.93 0.0	0.93 0.93 0.93 0.0	0.93 0.93 0.93 0.0
12	0.87 0.87 0.87 0.0	0.87 0.87 0.87 0.0	0.87 0.87 0.87 0.0	0.87 0.87 0.87 0.0
13	0.8 0.8 0.8 0.0	0.8 0.8 0.8 0.0	0.8 0.8 0.8 0.0	0.8 0.8 0.8 0.0
14	0.73 0.73 0.73 0.0	0.73 0.73 0.73 0.0	0.73 0.73 0.73 0.0	0.73 0.73 0.73 0.0
15	0.67 0.67 0.67 0.0	0.67 0.67 0.67 0.0	0.67 0.67 0.67 0.0	0.67 0.67 0.67 0.0
16	0.6 0.6 0.6 0.0	0.6 0.6 0.6 0.0	0.6 0.6 0.6 0.0	0.6 0.6 0.6 0.0
17	0.53 0.53 0.53 0.0	0.53 0.53 0.53 0.0	0.53 0.53 0.53 0.0	0.53 0.53 0.53 0.0
18	0.47 0.47 0.47 0.0	0.47 0.47 0.47 0.0	0.47 0.47 0.47 0.0	0.47 0.47 0.47 0.0
19	0.4 0.4 0.4 0.0	0.4 0.4 0.4 0.0	0.4 0.4 0.4 0.0	0.4 0.4 0.4 0.0
20	0.33 0.33 0.33 0.0	0.33 0.33 0.33 0.0	0.33 0.33 0.33 0.0	0.33 0.33 0.33 0.0
21	0.27 0.27 0.27 0.0	0.27 0.27 0.27 0.0	0.27 0.27 0.27 0.0	0.27 0.27 0.27 0.0
22	0.2 0.2 0.2 0.0	0.2 0.2 0.2 0.0	0.2 0.2 0.2 0.0	0.2 0.2 0.2 0.0
23	0.13 0.13 0.13 0.0	0.13 0.13 0.13 0.0	0.13 0.13 0.13 0.0	0.13 0.13 0.13 0.0
24	0.07 0.07 0.07 0.0	0.07 0.07 0.07 0.0	0.07 0.07 0.07 0.0	0.07 0.07 0.07 0.0
25	0.0 0.0 0.0 0.0	0.0 0.0 0.0 0.0	0.0 0.0 0.0 0.0	0.0 0.0 0.0 0.0
26	1.0 1.0 1.0 0.0	0.0 1.0 0.84 0.0	0.0 0.0 1.0 0.0	1.0 0.0 0.77 0.0
27	0.0 0.0 0.0 0.0	1.0 0.0 0.12 0.0	1.0 0.53 0.0 0.0	0.34 1.0 0.0 0.0

% olv*_8bit, 9x9x9 grid

255	255	255	255	255	255	255	255	255	255	255	255	255	255	255	255	255	255	255	255	255	255	255	255	255	255	255
223	255	251	223	238	255	244	223	255	223	254	255	223	233	255	255	223	252	223	248	255	223	227	255	255	223	244
191	255	248	191	221	255	233	191	255	191	252	255	191	211	255	255	191	249	191	242	255	191	200	255	255	191	233
159	255	244	159	204	255	223	159	255	159	251	255	159	188	255	255	159	246	159	235	255	159	172	255	255	159	222
128	255	240	128	188	255	212	128	255	128	249	255	128	166	255	255	128	243	128	229	255	128	145	255	255	128	211
96	255	236	96	171	255	201	96	255	96	248	255	96	144	255	255	96	240	96	222	255	96	117	255	255	96	200
64	255	233	64	154	255	190	64	255	64	246	255	64	122	255	255	64	236	64	215	255	64	90	255	255	64	189
32	255	229	32	137	255	179	32	255	32	245	255	32	100	255	255	32	233	32	209	255	32	62	255	255	32	178
0	255	225	0	120	255	168	0	255	0	243	255	0	78	255	255	0	230	0	202	255	0	35	255	255	0	168
255	223	228	255	255	223	223	255	230	255	227	223	244	255	223	223	255	236	255	236	223	233	255	223	223	255	241
223	223	223	223	223	223	223	223	223	223	223	223	223	223	223	223	223	223	223	223	223	223	223	223	223	223	223
191	223	219	191	206	223	212	191	223	191	222	223	191	201	223	223	191	220	191	217	223	191	196	223	223	191	212
159	223	216	159	189	223	201	159	223	159	220	223	159	179	223	223	159	217	159	210	223	159	168	223	223	159	201
128	223	212	128	173	223	191	128	223	128	219	223	128	157	223	223	128	214	128	203	223	128	141	223	223	128	190
96	223	208	96	156	223	180	96	223	96	217	223	96	134	223	223	96	211	96	197	223	96	113	223	223	96	179
64	223	205	64	139	223	169	64	223	64	216	223	64	112	223	223	64	208	64	190	223	64	86	223	223	64	168
32	223	201	32	122	223	158	32	223	32	214	223	32	90	223	223	32	205	32	184	223	32	58	223	223	32	158
0	223	197	0	105	223	147	0	223	0	213	223	0	68	223	223	0	202	0	177	223	0	31	223	223	0	147
255	191	202	255	255	191	191	255	206	255	199	191	233	255	191	191	255	216	255	218	191	211	255	191	191	255	227
223	191	196	223	223	191	191	223	199	223	195	191	212	223	191	191	223	204	223	204	191	201	223	191	191	223	209
191	191	191	191	191	191	191	191	191	191	191	191	191	191	191	191	191	191	191	191	191	191	191	191	191	191	191
159	191	188	159	174	191	180	159	191	159	190	191	159	169	191	191	159	188	159	185	191	159	164	191	191	159	180
128	191	184	128	158	191	170	128	191	128	188	191	128	147	191	191	128	185	128	178	191	128	136	191	191	128	169
96	191	180	96	141	191	159	96	191	96	187	191	96	125	191	191	96	182	96	171	191	96	109	191	191	96	158
64	191	176	64	124	191	148	64	191	64	185	191	64	103	191	191	64	179	64	165	191	64	81	191	191	64	148
32	191	173	32	107	191	137	32	191	32	184	191	32	80	191	191	32	176	32	158	191	32	54	191	191	32	137
0	191	169	0	90	191	126	0	191	0	182	191	0	58	191	191	0	173	0	152	191	0	26	191	191	0	126
255	159	175	255	255	159	159	255	181	255	171	159	223	255	159	159	255	197	255	199	159	189	255	159	159	255	212
223	159	170	223	223	159	159	223	174	223	167	159	201	223	159	159	223	184	223	186	159	179	223	159	159	223	195
191	159	165	191	191	159	159	191	167	191	163	159	180	191	159	159	191	172	191	173	159	169	191	159	159	191	177
159	159	159	159	159	159	159	159	159	159	159	159	159	159	159	159	159	159	159	159	159	159	159	159	159	159	159
128	159	156	128	143	159	149	128	159	128	158	159	128	137	159	159	128	156	128	153	159	128	132	159	159	128	148
96	159	152	96	126	159	138	96	159	96	156	159	96	115	159	159	96	153	96	146	159	96	104	159	159	96	138
64	159	148	64	109	159	127	64	159	64	155	159	64	93	159	159	64	150	64	140	159	64	77	159	159	64	127
32	159	144	32	92	159	116	32	159	32	153	159	32	71	159	159	32	147	32	133	159	32	49	159	159	32	116
0	159	141	0	75	159	105	0	159	0	152	159	0	48	159	159	0	144	0	126	159	0	22	159	159	0	105
255	128	148	255	254	128	128	255	157	255	143	128	212	255	128	128	255	177	255	180	128	168	255	128	128	255	198
223	128	143	223	223	128	128	223	149	223	139	128	191	223	128	128	223	165	223	167	128	158	223	128	128	223	181
191	128	138	191	191	128	128	191	142	191	135	128	170	191	128	128	191	152	191	154	128	148	191	128	128	191	163
159	128	133	159	159	128	128	159	135	159	131	128	149	159	128	128	159	140	159	141	128	138	159	128	128	159	145
128	128	128	128	128	128	128	128	128	128	128	128	128	128	128	128	128	128	128	128	128	128	128	128	128	128	128
96	128	124	96	111	128	117	96	128	96	126	128	96	105	128	128	96	124	96	121	128	96	100	128	128	96	117
64	128	120	64	94	128	106	64	128	64	125	128	64	83	128	128	64	121	64	114	128	64	72	128	128	64	106
32	128	116	32	77	128	95	32	128	32	123	128	32	61	128	128	32	118	32	108	128	32	45	128	128	32	95
0	128	113	0	60	128	84	0	128	0	122	128	0	39	128	128	0	115	0	101	128	0	17	128	128	0	84
255	96	122	255	254	96	96	255	132	255	116	96	201	255	96	96	255	158	255	162	96	146	255	96	96	255	184
223	96	117	223	223	96	96	223	125	223	112	96	180	223	96	96	223	146	223	149	96	136	223	96	96	223	166
191	96	111	191	191	96	96	191	117	191	108	96	159	191	96	96	191	133	191	135	96	126	191	96	96	191	149
159	96	106	159	159	96	96	159	110	159	104	96	138	159	96	96	159	121	159	122	96	116	159	96	96	159	131
128	96	101	128	127	96	96	128	103	128	100	96	117	128	96	96	128	108	128	109	96	106	128	96	96	128	113
96	96	96	96	96	96	96	96	96	96	96	96	96	96	96	96	96	96	96	96	96	96	96	96	96	96	96
64	96	92	64	79	96	85	64	96	64	94	96	64	73	96	96	64	93	64	89	96	64	68	96	96	64	85
32	96	88	32	62	96	74	32	96	32	93	96	32	51	96	96	32	89	32	82	96	32	41	96	96	32	74
0	96	84	0	45	96	63	0	96	0	91	96	0	29	96	96	0	86	0	76	96	0	13	96	96	0	63
255	64	95	255	254	64	64	255	107	255	88	64	190	255	64	64	255	139	255	143	64	124	255	64	64	255	170
223	64	90	223	222	64	64	223	100	223	84	64	169	223	64	64	223	126	223	130	64	114	223	64	64	223	152
191	64	85	191	191	64	64	191	93	191	80	64	148	191	64	64	191	114	191	117	64	104	191	64	64	191	135
159	64	79	159	159	64	64	159	86	159	76	64	127	159	64	64	159	101	159	103	64	94	159	64	64	159	117
128	64	74	128	127	64	64	128	78	128	72	64	106	128	64	64	128	89	128	90	64	84	128	64	64	128	99
96	64	69	96	95	64	64	96	71	96	68	64	85	96	64	64	96	76	96	77	64	74	96	64	64	96	81
64	64	64	64	64	64	64	64	64	64	64	64	64	64	64	64	64	64	64	64	64	64	64	64	64	64	64
32	64	60	32	47	64	53	32	64	32	62	64	32	42	64	64	32	61	32	57	64	32	36	64	64	32	53
0	64	56	0	30	64	42	0	64	0	61	64	0	19	64	64	0	58	0	51	64	0	9	64	64	0	42
255	32	69	255	254	32	32	255	83	255	60	32	179	255	32	32	255	119	255	125	32	102	255	32	32	255	156
223	32	63	223	222	32	32	223	75	223	56	32	158	223	32	32	223	107	223	111	32	92	223	32	32	223	138
191	32	58	191	190	32	32	191	68	191	52	32	137	191	32	32	191	94	191	98	32	82	191	32	32	191	120
159	32	53	159	159	32	32	159	61	159	48	32	116	159	32	32	159	82	159	85	32	72	159	32	32	159	103
128	32	48	128	127	32	32	128	54	128	44	32	95	128	32	32	128	69	128	72	32	62	128	32	32	128	85
96	32	42	96	95	32	32	96	46	96	40	32	74	96	32	32	96	57	96	58	32	52	96	32	32	96	67
64	32	37	64	64	32	32	64	39	64	36	32	53	64	32	32	64	44	64	45	32	42	64	32	32	64	50
32	32	32	32	32	32	32	32	32	32	32	32	32	32	32	32	32	32	32	32	32	32	32	32	32	32	32
0	32	28	0	15	32	21	0	32	0	30	32	0	10	32	32	0	29	0	25	32	0	4	32	32	0	21
255	0	42	255	254	0	0	255	58	255	32	0	168	255	0	0	255	100	255	106	0	80	255	0	0	255	142
223	0	37	223	222	0	0	223	51	223	28	0	147	223	0	0	223	87	223	93	0	70	223	0	0	223	124
191	0	31	191	190	0	0	191	44	191	24	0	126	191	0	0	191	75	191	79	0	60	191	0	0	191	106
159	0	26	159	159	0	0	159	36	159	20	0	105	159	0	0	159	62	159	66	0	50	159	0	0	159	89
128	0	21	128	127	0	0	128	29	128	16	0	84	128	0	0	128	50	128	53	0	40	128	0	0	128	71
96	0	16	96	95	0	0	96	22	96	12	0	63	96	0	0	96	37	96	40	0	30	96	0	0	96	53
64	0	10	64	63	0	0	64	15	64	8	0	42	64	0	0	64	25	64	26	0	20	64	0	0	64	35
32	0	5	32	32	0	0	32	7	32	4	0	21	32	0	0	32	12	32	13	0	10	32	0	0	32	18
0	0	0	0	0	0	0	0	0	0	0	0	0	0	0	0	0	0	0	0	0	0	0	0	0	0	0

% olv*_8bit, 9x9x9 grid

255	255	255	255	255	255	255	255	255	0	0	0	0	0	0	0	0	0
223	243	255	226	223	255	255	223	236	32	32	32	17	17	17	255	255	255
191	232	255	198	191	255	255	191	217	64	64	64	34	34	34	255	0	42
159	220	255	169	159	255	255	159	199	96	96	96	51	51	51	0	255	225
128	208	255	140	128	255	255	128	180	128	128	128	68	68	68	255	254	0
96	196	255	112	96	255	255	96	161	159	159	159	85	85	85	0	120	255
64	185	255	83	64	255	255	64	142	191	191	191	102	102	102	0	255	58
32	173	255	54	32	255	255	32	124	223	223	223	119	119	119	168	0	255
0	161	255	26	0	255	255	0	105	255	255	255	136	136	136			
255	246	223	223	255	224	223	255	246	0	0	0	153	153	153			
223	223	223	223	223	223	223	223	223	32	32	32	170	170	170			
191	211	223	194	191	223	223	191	204	64	64	64	187	187	187			
159	200	223	166	159	223	223	159	186	96	96	96	204	204	204			
128	188	223	137	128	223	223	128	167	128	128	128	221	221	221			
96	176	223	108	96	223	223	96	148	159	159	159	238	238	238			
64	164	223	80	64	223	223	64	129	191	191	191	255	255	255			
32	153	223	51	32	223	223	32	110	223	223	223	0	0	0			
0	141	223	22	0	223	223	0	92	255	255	255	17	17	17			
255	236	191	191	255	192	191	255	237	0	0	0	34	34	34			
223	214	191	191	223	192	191	223	214	32	32	32	51	51	51			
191	191	191	191	191	191	191	191	191	64	64	64	68	68	68			
159	180	191	163	159	191	191	159	172	96	96	96	85	85	85			
128	168	191	134	128	191	191	128	154	128	128	128	102	102	102			
96	156	191	105	96	191	191	96	135	159	159	159	119	119	119			
64	144	191	77	64	191	191	64	116	191	191	191	136	136	136			
32	133	191	48	32	191	191	32	97	223	223	223	153	153	153			
0	121	191	19	0	191	191	0	79	255	255	255	170	170	170			
255	227	159	159	255	161	159	255	228	0	0	0	187	187	187			
223	204	159	159	223	161	159	223	205	32	32	32	204	204	204			
191	182	159	159	191	160	159	191	182	64	64	64	221	221	221			
159	159	159	159	159	159	159	159	159	96	96	96	238	238	238			
128	148	159	131	128	159	159	128	141	128	128	128	255	255	255			
96	136	159	102	96	159	159	96	122	159	159	159	0	0	0			
64	124	159	73	64	159	159	64	103	191	191	191	17	17	17			
32	112	159	45	32	159	159	32	84	223	223	223	34	34	34			
0	101	159	16	0	159	159	0	65	255	255	255	51	51	51			
255	217	128	128	255	130	128	255	219				68	68	68			
223	195	128	128	223	129	128	223	196				85	85	85			
191	172	128	128	191	129	128	191	173				102	102	102			
159	150	128	128	159	128	128	159	150				119	119	119			
128	128	128	128	128	128	128	128	128				136	136	136			
96	116	128	99	96	128	128	96	109				153	153	153			
64	104	128	70	64	128	128	64	90				170	170	170			
32	92	128	41	32	128	128	32	71				187	187	187			
0	81	128	13	0	128	128	0	52				204	204	204			
255	208	96	96	255	99	96	255	210				221	221	221			
223	186	96	96	223	98	96	223	187				238	238	238			
191	163	96	96	191	97	96	191	164				255	255	255			
159	141	96	96	159	97	96	159	141				0	0	0			
128	118	96	96	128	96	96	128	119				17	17	17			
96	96	96	96	96	96	96	96	96				34	34	34			
64	84	96	67	64	96	96	64	77				51	51	51			
32	72	96	38	32	96	96	32	58				68	68	68			
0	60	96	10	0	96	96	0	39				85	85	85			
255	199	64	64	255	67	64	255	201				102	102	102			
223	176	64	64	223	67	64	223	178				119	119	119			
191	154	64	64	191	66	64	191	155				136	136	136			
159	131	64	64	159	66	64	159	133				153	153	153			
128	109	64	64	128	65	64	128	110				170	170	170			
96	86	64	64	96	64	64	96	87				187	187	187			
64	64	64	64	64	64	64	64	64				204	204	204			
32	52	64	35	32	64	64	32	45				221	221	221			
0	40	64	6	0	64	64	0	26				238	238	238			
255	189	32	32	255	36	32	255	192				255	255	255			
223	167	32	32	223	35	32	223	169									
191	144	32	32	191	35	32	191	147									
159	122	32	32	159	34	32	159	124									
128	99	32	32	128	34	32	128	101									
96	77	32	32	96	33	32	96	78									
64	54	32	32	64	32	32	64	55									
32	32	32	32	32	32	32	32	32									
0	20	32	3	0	32	32	0	13									
255	180	0	0	255	5	0	255	183									
223	157	0	0	223	4	0	223	161									
191	135	0	0	191	4	0	191	138									
159	112	0	0	159	3	0	159	115									
128	90	0	0	128	2	0	128	92									
96	67	0	0	96	2	0	96	69									
64	45	0	0	64	1	0	64	46									
32	22	0	0	32	1	0	32	23									
0	0	0	0	0	0	0	0	0									

%LAB*a,CIE			O:36.1	53.5	37.4	Y:80.9	-4.4	96.2	L:44.3	-56.4	42.2	C:52.0	-26.2	-27.8	V:17.1	46.1	-51.4	M:38.3	70.5	-29.6	N:12.4	0.0	0.0	W:88.0	0.0	0.0
88.0	0.0	0.0	88.0	0.0	0.0	88.0	0.0	0.0	88.0	0.0	0.0	88.0	0.0	0.0	88.0	0.0	0.0	88.0	0.0	0.0	88.0	0.0	0.0	88.0	0.0	0.0
83.5	-3.6	-2.7	81.9	0.1	-4.6	80.9	7.7	-4.7	83.4	-2.9	-3.6	81.3	1.4	-5.0	81.8	8.5	-2.6	82.9	-1.9	-3.9	80.4	3.3	-5.6	81.7	8.0	-0.4
78.9	-7.2	-5.4	75.7	0.3	-9.2	73.7	15.4	-9.4	78.7	-5.9	-7.2	74.5	2.9	-10.0	75.5	17.1	-5.3	77.7	-3.8	-7.9	72.7	6.5	-11.2	75.4	16.0	-0.8
74.3	-10.8	-8.1	69.6	0.4	-13.8	66.5	23.1	-14.1	74.0	-8.8	-10.8	67.7	4.3	-15.0	69.3	25.6	-7.9	72.5	-5.7	-11.8	65.1	9.8	-16.8	69.1	23.9	-1.2
69.7	-14.4	-10.8	63.4	0.6	-18.4	59.3	30.8	-18.8	69.4	-11.7	-14.3	60.9	5.7	-20.1	63.0	34.2	-10.6	67.3	-7.5	-15.7	57.4	13.1	-22.5	62.7	31.9	-1.6
65.1	-18.0	-13.6	57.3	0.7	-23.0	52.1	38.5	-23.5	64.7	-14.7	-17.9	54.2	7.2	-25.1	56.8	42.7	-13.2	62.2	-9.4	-19.6	49.7	16.3	-28.1	56.4	39.9	-2.1
60.5	-21.6	-16.3	51.1	0.8	-27.5	44.9	46.2	-28.2	60.1	-17.6	-21.5	47.4	8.6	-30.1	50.5	51.3	-15.8	57.0	-11.3	-23.6	42.1	19.6	-33.7	50.1	47.9	-2.5
55.9	-25.2	-19.0	45.0	1.0	-32.1	37.7	53.9	-32.9	55.4	-20.6	-25.1	40.6	10.0	-35.1	44.3	59.8	-18.5	51.8	-13.2	-27.5	34.4	22.8	-39.3	43.8	55.8	-2.9
51.4	-28.8	-21.7	38.8	1.1	-36.7	30.5	61.6	-37.6	50.7	-23.5	-28.7	33.8	11.5	-40.1	38.0	68.3	-21.1	46.7	-15.1	-31.4	26.7	26.1	-44.9	37.4	63.8	-3.3
81.6	7.0	3.3	87.1	-0.5	12.0	83.0	-5.5	1.8	82.1	6.0	5.4	85.2	-3.3	9.2	83.1	-4.9	0.4	83.4	4.3	7.1	83.8	-5.4	7.0	83.2	-4.4	-0.8
78.6	0.0	0.0	78.6	0.0	0.0	78.6	0.0	0.0	78.6	0.0	0.0	78.6	0.0	0.0	78.6	0.0	0.0	78.6	0.0	0.0	78.6	0.0	0.0	78.6	0.0	0.0
74.0	-3.6	-2.7	72.4	0.1	-4.6	71.4	7.7	-4.7	73.9	-2.9	-3.6	71.8	1.4	-5.0	72.3	8.5	-2.6	73.4	-1.9	-3.9	70.9	3.3	-5.6	72.3	8.0	-0.4
69.4	-7.2	-5.4	66.3	0.3	-9.2	64.2	15.4	-9.4	69.3	-5.9	-7.2	65.0	2.9	-10.0	66.1	17.1	-5.3	68.2	-3.8	-7.9	63.3	6.5	-11.2	65.9	16.0	-0.8
64.8	-10.8	-8.1	60.1	0.4	-13.8	57.0	23.1	-14.1	64.6	-8.8	-10.8	58.3	4.3	-15.0	59.8	25.6	-7.9	63.1	-5.7	-11.8	55.6	9.8	-16.8	59.6	23.9	-1.2
60.2	-14.4	-10.8	54.0	0.6	-18.4	49.8	30.8	-18.8	59.9	-11.7	-14.3	51.5	5.7	-20.1	53.6	34.2	-10.6	57.9	-7.5	-15.7	47.9	13.1	-22.5	53.3	31.9	-1.6
55.7	-18.0	-13.6	47.8	0.7	-23.0	42.6	38.5	-23.5	55.3	-14.7	-17.9	44.7	7.2	-25.1	47.3	42.7	-13.2	52.7	-9.4	-19.6	40.3	16.3	-28.1	47.0	39.9	-2.1
51.1	-21.6	-16.3	41.7	0.8	-27.5	35.5	46.2	-28.2	50.6	-17.6	-21.5	37.9	8.6	-30.1	41.1	51.3	-15.8	47.6	-11.3	-23.6	32.6	19.6	-33.7	40.6	47.9	-2.5
46.5	-25.2	-19.0	35.5	1.0	-32.1	28.3	53.9	-32.9	45.9	-20.6	-25.1	31.1	10.0	-35.1	34.8	59.8	-18.5	42.4	-13.2	-27.5	25.0	22.8	-39.3	34.3	55.8	-2.9
75.1	14.1	6.7	86.2	-1.0	23.9	77.9	-11.1	3.6	76.2	11.9	10.8	82.4	-6.6	18.3	78.2	-9.9	0.7	78.8	8.6	14.2	79.5	-10.7	14.1	78.4	-8.9	-1.5
72.1	7.0	3.3	77.7	-0.5	12.0	73.5	-5.5	1.8	72.7	6.0	5.4	75.8	-3.3	9.2	73.7	-4.9	0.4	74.0	4.3	7.1	74.3	-5.4	7.0	73.8	-4.4	-0.8
69.1	0.0	0.0	69.1	0.0	0.0	69.1	0.0	0.0	69.1	0.0	0.0	69.1	0.0	0.0	69.1	0.0	0.0	69.1	0.0	0.0	69.1	0.0	0.0	69.1	0.0	0.0
64.6	-3.6	-2.7	63.0	0.1	-4.6	61.9	7.7	-4.7	64.5	-2.9	-3.6	62.4	1.4	-5.0	62.9	8.5	-2.6	64.0	-1.9	-3.9	61.5	3.3	-5.6	62.8	8.0	-0.4
60.0	-7.2	-5.4	56.8	0.3	-9.2	54.8	15.4	-9.4	59.8	-5.9	-7.2	55.6	2.9	-10.0	56.6	17.1	-5.3	58.8	-3.8	-7.9	53.8	6.5	-11.2	56.5	16.0	-0.8
55.4	-10.8	-8.1	50.7	0.4	-13.8	47.6	23.1	-14.1	55.1	-8.8	-10.8	48.8	4.3	-15.0	50.4	25.6	-7.9	53.6	-5.7	-11.8	46.2	9.8	-16.8	50.2	23.9	-1.2
50.8	-14.4	-10.8	44.5	0.6	-18.4	40.4	30.8	-18.8	50.5	-11.7	-14.3	42.0	5.7	-20.1	44.1	34.2	-10.6	48.4	-7.5	-15.7	38.5	13.1	-22.5	43.8	31.9	-1.6
46.2	-18.0	-13.6	38.4	0.7	-23.0	33.2	38.5	-23.5	45.8	-14.7	-17.9	35.2	7.2	-25.1	37.9	42.7	-13.2	43.3	-9.4	-19.6	30.8	16.3	-28.1	37.5	39.9	-2.1
41.6	-21.6	-16.3	32.2	0.8	-27.5	26.0	46.2	-28.2	41.2	-17.6	-21.5	28.5	8.6	-30.1	31.6	51.3	-15.8	38.1	-11.3	-23.6	23.2	19.6	-33.7	31.2	47.9	-2.5
68.7	21.1	10.0	85.2	-1.5	35.9	72.8	-16.6	5.3	70.2	17.9	16.2	79.6	-9.9	27.5	73.3	-14.8	1.1	74.1	12.9	21.3	75.2	-16.1	21.1	73.6	-13.3	-2.3
65.7	14.1	6.7	76.7	-1.0	23.9	68.4	-11.1	3.6	66.7	11.9	10.8	72.9	-6.6	18.3	68.7	-9.9	0.7	69.3	8.6	14.2	70.1	-10.7	14.1	69.0	-8.9	-1.5
62.7	7.0	3.3	68.2	-0.5	12.0	64.1	-5.5	1.8	63.2	6.0	5.4	66.3	-3.3	9.2	64.2	-4.9	0.4	64.5	4.3	7.1	64.9	-5.4	7.0	64.3	-4.4	-0.8
59.7	0.0	0.0	59.7	0.0	0.0	59.7	0.0	0.0	59.7	0.0	0.0	59.7	0.0	0.0	59.7	0.0	0.0	59.7	0.0	0.0	59.7	0.0	0.0	59.7	0.0	0.0
55.1	-3.6	-2.7	53.5	0.1	-4.6	52.5	7.7	-4.7	55.0	-2.9	-3.6	52.9	1.4	-5.0	53.4	8.5	-2.6	54.5	-1.9	-3.9	52.0	3.3	-5.6	53.4	8.0	-0.4
50.5	-7.2	-5.4	47.4	0.3	-9.2	45.3	15.4	-9.4	50.4	-5.9	-7.2	46.1	2.9	-10.0	47.2	17.1	-5.3	49.3	-3.8	-7.9	44.4	6.5	-11.2	47.0	16.0	-0.8
45.9	-10.8	-8.1	41.2	0.4	-13.8	38.1	23.1	-14.1	45.7	-8.8	-10.8	39.4	4.3	-15.0	40.9	25.6	-7.9	44.2	-5.7	-11.8	36.7	9.8	-16.8	40.7	23.9	-1.2
41.3	-14.4	-10.8	35.1	0.6	-18.4	30.9	30.8	-18.8	41.0	-11.7	-14.3	32.6	5.7	-20.1	34.7	34.2	-10.6	39.0	-7.5	-15.7	29.0	13.1	-22.5	34.4	31.9	-1.6
36.8	-18.0	-13.6	28.9	0.7	-23.0	23.7	38.5	-23.5	36.4	-14.7	-17.9	25.8	7.2	-25.1	28.4	42.7	-13.2	33.8	-9.4	-19.6	21.4	16.3	-28.1	28.1	39.9	-2.1
62.2	28.1	13.4	84.3	-1.9	47.8	67.7	-22.2	7.1	64.3	23.9	21.6	76.7	-13.2	36.7	68.4	-19.7	1.4	69.5	17.2	28.5	71.0	-21.4	28.1	68.8	-17.8	-3.0
59.2	21.1	10.0	75.8	-1.5	35.9	63.4	-16.6	5.3	60.8	17.9	16.2	70.1	-9.9	27.5	63.8	-14.8	1.1	64.7	12.9	21.3	65.8	-16.1	21.1	64.2	-13.3	-2.3
56.2	14.1	6.7	67.3	-1.0	23.9	59.0	-11.1	3.6	57.3	11.9	10.8	63.5	-6.6	18.3	59.3	-9.9	0.7	59.9	8.6	14.2	60.6	-10.7	14.1	59.5	-8.9	-1.5
53.2	7.0	3.3	58.8	-0.5	12.0	54.6	-5.5	1.8	53.8	6.0	5.4	56.9	-3.3	9.2	54.8	-4.9	0.4	55.1	4.3	7.1	55.4	-5.4	7.0	54.9	-4.4	-0.8
50.2	0.0	0.0	50.2	0.0	0.0	50.2	0.0	0.0	50.2	0.0	0.0	50.2	0.0	0.0	50.2	0.0	0.0	50.2	0.0	0.0	50.2	0.0	0.0	50.2	0.0	0.0
45.6	-3.6	-2.7	44.1	0.1	-4.6	43.0	7.7	-4.7	45.6	-2.9	-3.6	43.5	1.4	-5.0	44.0	8.5	-2.6	45.1	-1.9	-3.9	42.6	3.3	-5.6	43.9	8.0	-0.4
41.1	-7.2	-5.4	37.9	0.3	-9.2	35.9	15.4	-9.4	40.9	-5.9	-7.2	36.7	2.9	-10.0	37.7	17.1	-5.3	39.9	-3.8	-7.9	34.9	6.5	-11.2	37.6	16.0	-0.8
36.5	-10.8	-8.1	31.8	0.4	-13.8	28.7	23.1	-14.1	36.2	-8.8	-10.8	29.9	4.3	-15.0	31.5	25.6	-7.9	34.7	-5.7	-11.8	27.2	9.8	-16.8	31.3	23.9	-1.2
31.9	-14.4	-10.8	25.6	0.6	-18.4	21.5	30.8	-18.8	31.6	-11.7	-14.3	23.1	5.7	-20.1	25.2	34.2	-10.6	29.5	-7.5	-15.7	19.6	13.1	-22.5	24.9	31.9	-1.6
55.8	35.1	16.7	83.4	-2.4	59.8	62.6	-27.7	8.9	58.4	29.8	27.0	73.9	-16.5	45.8	63.4	-24.6	1.8	64.9	21.5	35.6	66.7	-26.8	35.2	64.0	-22.2	-3.8
52.8	28.1	13.4	74.9	-1.9	47.8	58.3	-22.2	7.1	54.9	23.9	21.6	67.3	-13.2	36.7	58.9	-19.7	1.4	60.1	17.2	28.5	61.5	-21.4	28.1	59.4	-17.8	-3.0
49.8	21.1	10.0	66.3	-1.5	35.9	53.9	-16.6	5.3	51.3	17.9	16.2	60.7	-9.9	27.5	54.4	-14.8	1.1	55.2	12.9	21.3	56.3	-16.1	21.1	54.7	-13.3	-2.3
46.8	14.1	6.7	57.8	-1.0	23.9	49.5	-11.1	3.6	47.8	11.9	10.8	54.0	-6.6	18.3	49.8	-9.9	0.7	50.4	8.6	14.2	51.2	-10.7	14.1	50.1	-8.9	-1.5
43.8	7.0	3.3	49.3	-0.5	12.0	45.2	-5.5	1.8	44.3	6.0	5.4	47.4	-3.3	9.2	45.3	-4.9	0.4	45.6	4.3	7.1	46.0	-5.4	7.0	45.4	-4.4	-0.8
40.8	0.0	0.0	40.8	0.0	0.0	40.8	0.0	0.0	40.8	0.0	0.0	40.8	0.0	0.0	40.8	0.0	0.0	40.8	0.0	0.0	40.8	0.0	0.0	40.8	0.0	0.0
36.2	-3.6	-2.7	34.6	0.1	-4.6	33.6	7.7	-4.7	36.1	-2.9	-3.6	34.0	1.4	-5.0	34.5	8.5	-2.6	35.6	-1.9	-3.9	33.1	3.3	-5.6	34.5	8.0	-0.4
31.6	-7.2	-5.4	28.5	0.3	-9.2	26.4	15.4	-9.4	31.5	-5.9	-7.2	27.2	2.9	-10.0	28.3	17.1	-5.3	30.4	-3.8	-7.9	25.5	6.5	-11.2	28.1	16.0	-0.8
27.0	-10.8	-8.1	22.3	0.4	-13.8	19.2	23.1	-14.1	26.8	-8.8	-10.8	20.5	4.3	-15.0	22.0	25.6	-7.9	25.3	-5.7	-11.8	17.8	9.8	-16.8	21.8	23.9	-1.2
49.4	42.2	20.1	82.4	-2.9	71.8	57.6	-33.2	10.7	52.4	35.8	32.5	71.1	-19.8	55.0	58.5	-29.6	2.1	60.2	25.7	42.7	62.4	-32.1	42.2	59.2	-26.7	-4.5
46.4	35.1	16.7	73.9	-2.4	59.8	53.2	-27.7	8.9	48.9	29.8	27.0	64.5	-16.5	45.8	54.0	-24.6	1.8	55.4	21.5	35.6	57.3	-26.8	35.2	54.6	-22.2	-3.8
43.3	28.1	13.4	65.4	-1.9	47.8	48.8	-22.2	7.1	45.4	23.9	21.6	57.8	-13.2	36.7	49.4	-19.7	1.4	50.6	17.2	28.5	52.1	-21.4	28.1	49.9	-17.8	-3.0
40.3	21.1	10.0	56.9	-1.4	35.9	44.5	-16.6	5.3	41.9	17.9	16.2	51.2	-9.9	27.5	44.9	-14.8	1.1	45.8	12.9	21.3	46.9	-16.1	21.1	45.3	-13.3	-2.3
37.3	14.1	6.7	48.4	-1.0	23.9	40.1	-11.1	3.6	38.4	11.9	10.8	44.6	-6.6	18.3	40.4	-9.9	0.7	41.0	8.6	14.2	41.7	-10.7	14.1	40.6	-8.9	-1.5
34.3	7.0	3.3	39.9	-0.5	12.0	35.7	-5.5	1.8	34.9	6.0	5.4	38.0	-3.3	9.2	35.9	-4.9	0.4	36.2	4.3	7.1	36.5	-5.4	7.0	36.0	-4.4	-0.8
31.3	0.0	0.0	31.3	0.0	0.0	31.3	0.0	0.0	31.3	0.0	0.0	31.3	0.0	0.0	31.3	0.0	0.0	31.3	0.0	0.0	31.3	0.0	0.0	31.3	0.0	0.0
26.7	-3.6	-2.7	25.2	0.1	-4.6	24.1	7.7	-4.7	26.7	-2.9	-3.6	24.6	1.4	-5.0	25.1	8.5	-2.6	26.2	-1.9	-3.9	23.7	3.3	-5.6	25.0	8.0	-0.4
22.2	-7.2	-5.4	19.0	0.3	-9.2	17.0	15.4	-9.4	22.0	-5.9	-7.2	17.8	2.9	-10.0	18.8	17.1	-5.3	21.0	-3.8	-7.9	16.0	6.5	-11.2	18.7	16.0	-0.8
42.9	49.2	23.4	81.5	-3.4	83.7	52.5	-38.8	12.4	46.5	41.8	37.9	68.3	-23.1	64.2	53.6	-34.5	2.5	55.6	30.0	49.8	58.2	-37.5	49.2	54.4	-31.1	-5.3
39.9	42.2	20.1	73.0	-2.9	71.8	48.1	-33.2	10.7	43.0	35.8	32.5	61.7	-19.8	55.0	49.1	-29.6	2.1	50.8	25.7	42.7	53.0	-32.1	42.2	49.8	-26.7	-4.5
36.9	35.1	16.7	64.5	-2.4	59.8	43.7	-27.7	8.9	39.5	29.8	27.0	55.0	-16.5	45.8	44.5	-24.6	1.8	46.0	21.5	35.6	47.8	-26.8	35.2	45.1	-22.2	-3.8
33.9	28.1	13.4	56.0	-1.9	47.8	39.4	-22.2	7.1	36.0	23.9	21.6	48.4	-13.2	36.7	40.0	-19.7	1.4	41.2	17.2	28.5	42.6	-21.4	28.1	40.5	-17.8	-3.0
30.9	21.1	10.0	47.4	-1.4	35.9	35.0	-16.6	5.3	32.4	17.9	16.2	41.8	-9.9	27.5	35.5	-14.8	1.1	36.3	12.9	21.3	37.4	-16.1	21.1	35.8	-13.3	-2.3
27.9	14.1	6.7	38.9	-1.0	23.9	30.6	-11.1	3.6	28.9	11.9	10.8	35.1	-6.6	18.3	30.9	-9.9	0.7	31.5	8.6	14.2	32.2	-10.7	14.1	31.2	-8.9	-1.5
24.9	7.0	3.3	30.4	-0.5	12.0	26.3	-5.5	1.8	25.4	6.0	5.4	28.5	-3.3	9.2	26.4	-4.9	0.4	26.7	4.3	7.1	27.1	-5.4	7.0	26.5	-4.4	-0.8
21.9	0.0	0.0	21.9	0.0	0.0	21.9	0.0	0.0	21.9	0.0	0.0	21.9	0.0	0.0	21.9	0.0	0.0	21.9	0.0	0.0	21.9	0.0	0.0	21.9	0.0	0.0
17.3	-3.6	-2.7	15.7	0.1	-4.6	14.7	7.7	-4.7	17.2	-2.9	-3.6	15.1	1.4	-5.0	15.6	8.5	-2.6	16.7	-1.9	-3.9	14.2	3.3	-5.6	15.6	8.0	-0.4
36.5	56.2	26.8	80.6	-3.9	95.7	47.4	-44.3	14.2	40.6	47.7	43.3	65.5	-26.4	73.3	48.7	-39.4	2.8	51.0	34.3	56.9	53.9	-42.8	56.3	49.6	-35.6	-6.0
33.5	49.2	23.4	72.1	-3.4	83.7	43.0	-38.8	12.4	37.1	41.8	37.9	58.8	-23.1	64.2	44.1	-34.5	2.5	46.2	30.0	49.8	48.7	-37.5	49.2	45.0	-31.1	-5.3
30.5	42.2	20.1	63.5	-2.9	71.8	38.7	-33.2	10.7	33.5	35.8	32.5	52.2	-19.8	55.0	39.6	-29.6	2.1	41.3	25.7	42.7	43.5	-32.1	42.2	40.3	-26.7	-4.5
27.4	35.1	16.7	55.0	-2.4	59.8	34.3	-27.7	8.9	30.0	29.8	27.0	45.6	-16.5	45.8	35.1	-24.6	1.8	36.5	21.5	35.6	38.3	-26.8	35.2	35.7	-22.2	-3.8
24.4	28.1	13.4	46.5	-1.9	47.8	29.9	-22.2	7.1	26.5	23.9	21.6	38.9	-13.2	36.7	30.5	-19.7	1.4	31.7	17.2	28.5	33.2	-21.4	28.1	31.0	-17.8	-3.0
21.4	21.1	10.0	38.0	-1.4	35.9	25.5	-16.6	5.3	23.0	17.9	16.2	32.3	-9.9	27.5	26.0	-14.8	1.1	26.9	12.9	21.3	28.0	-16.1	21.1	26.4	-13.3	-2.3
18.4	14.1	6.7	29.5	-1.0	23.9	21.2	-11.1	3.6	19.5	11.9	10.8	25.7	-6.6	18.3	21.5	-9.9	0.7	22.1	8.6	14.2	22.8	-10.7	14.1	21.7	-8.9	-1.5
15.4	7.0	3.3	20.9	-0.5	12.0	16.8	-5.5	1.8	15.9	6.0	5.4	19.1	-3.3	9.2	17.0	-4.9	0.4	17.2	4.3	7.1	17.6	-5.4	7.0	17.1	-4.4	-0.8
12.4	0.0	0.0	12.4	0.0	0.0	12.4	0.0	0.0	12.4	0.0	0.0	12.4	0.0	0.0	12.4	0.0	0.0	12.4	0.0	0.0	12.4	0.0	0.0	12.4	0.0	0.0
%XYZa,CIE			O:16.4	9.1	2.0	Y:53.8	58.4	4.9	L:6.4	14.1	3.2	C:14.5	20.2	41.6	V:5.1	2.3	17.4	M:21.4	10.2	25.4	N:1.4	1.5	1.6	W:68.6	72.1	78.6

%LAB*a,CIE	O:36.1 53.5 37.4	Y:80.9 -4.4 96.2	L:44.3 -56.4 42.2	C:52.0 -26.2 -27.8	V:17.1 46.1 -51.4	M:38.3 70.5 -29.6	N:12.4 0.0 0.0	W:88.0 0.0 0.0
88.0 0.0 0.0	88.0 0.0 0.0	88.0 0.0 0.0	12.4 0.0 0.0	12.4 0.0 0.0	12.4 0.0 0.0			
82.4 -0.9 -4.3	79.4 6.0 -6.2	81.7 7.5 1.5	21.9 0.0 0.0	17.5 0.0 0.0	88.0 0.0 0.0			
76.7 -1.8 -8.5	70.8 12.1 -12.3	75.3 15.0 3.0	31.3 0.0 0.0	22.5 0.0 0.0	36.5 56.2 56.2			
71.1 -2.7 -12.8	62.2 18.1 -18.5	68.9 22.5 4.5	40.8 0.0 0.0	27.6 0.0 0.0	51.4 -28.8 -28.8			
65.4 -3.6 -17.0	53.6 24.2 -24.7	62.5 30.0 6.0	50.2 0.0 0.0	32.6 0.0 0.0	80.6 -3.9 -3.9			
59.8 -4.5 -21.3	44.9 30.2 -30.9	56.1 37.5 7.5	59.7 0.0 0.0	37.6 0.0 0.0	38.8 1.1 1.1			
54.1 -5.4 -25.5	36.3 36.3 -37.0	49.7 45.0 9.0	69.1 0.0 0.0	42.7 0.0 0.0	47.4 -44.3 -44.3			
48.5 -6.3 -29.8	27.7 42.3 -43.2	43.3 52.5 10.4	78.6 0.0 0.0	47.7 0.0 0.0	30.5 61.6 61.6			
42.8 -7.2 -34.0	19.1 48.4 -49.4	36.9 60.0 11.9	88.0 0.0 0.0	52.8 0.0 0.0				
84.9 2.3 9.1	82.6 -6.9 4.9	83.3 -4.0 -1.7	12.4 0.0 0.0	57.8 0.0 0.0				
78.6 0.0 0.0	78.6 0.0 0.0	78.6 0.0 0.0	21.9 0.0 0.0	62.8 0.0 0.0				
72.9 -0.9 -4.3	70.0 6.0 -6.2	72.2 7.5 1.5	31.3 0.0 0.0	67.9 0.0 0.0				
67.3 -1.8 -8.5	61.3 12.1 -12.3	65.8 15.0 3.0	40.8 0.0 0.0	72.9 0.0 0.0				
61.6 -2.7 -12.8	52.7 18.1 -18.5	59.4 22.5 4.5	50.2 0.0 0.0	78.0 0.0 0.0				
56.0 -3.6 -17.0	44.1 24.2 -24.7	53.0 30.0 6.0	59.7 0.0 0.0	83.0 0.0 0.0				
50.3 -4.5 -21.3	35.5 30.2 -30.9	46.6 37.5 7.5	69.1 0.0 0.0	88.0 0.0 0.0				
44.7 -5.4 -25.5	26.9 36.3 -37.0	40.3 45.0 9.0	78.6 0.0 0.0	12.4 0.0 0.0				
39.0 -6.3 -29.8	18.2 42.3 -43.2	33.9 52.5 10.4	88.0 0.0 0.0	17.5 0.0 0.0				
81.8 4.7 18.2	77.2 -13.7 9.7	78.7 -8.0 -3.5	12.4 0.0 0.0	22.5 0.0 0.0				
75.5 2.3 9.1	73.2 -6.9 4.9	73.9 -4.0 -1.7	21.9 0.0 0.0	27.6 0.0 0.0				
69.1 0.0 0.0	69.1 0.0 0.0	69.1 0.0 0.0	31.3 0.0 0.0	32.6 0.0 0.0				
63.5 -0.9 -4.3	60.5 6.0 -6.2	62.7 7.5 1.5	40.8 0.0 0.0	37.6 0.0 0.0				
57.8 -1.8 -8.5	51.9 12.1 -12.3	56.4 15.0 3.0	50.2 0.0 0.0	42.7 0.0 0.0				
52.2 -2.7 -12.8	43.3 18.1 -18.5	50.0 22.5 4.5	59.7 0.0 0.0	47.7 0.0 0.0				
46.5 -3.6 -17.0	34.6 24.2 -24.7	43.6 30.0 6.0	69.1 0.0 0.0	52.8 0.0 0.0				
40.9 -4.5 -21.3	26.0 30.2 -30.9	37.2 37.5 7.5	78.6 0.0 0.0	57.8 0.0 0.0				
35.2 -5.4 -25.5	17.4 36.3 -37.0	30.8 45.0 9.0	88.0 0.0 0.0	62.8 0.0 0.0				
78.7 7.0 27.3	71.8 -20.6 14.6	74.0 -12.1 -5.2	12.4 0.0 0.0	67.9 0.0 0.0				
72.4 4.7 18.2	67.8 -13.7 9.7	69.2 -8.0 -3.5	21.9 0.0 0.0	72.9 0.0 0.0				
66.0 2.3 9.1	63.7 -6.9 4.9	64.4 -4.0 -1.7	31.3 0.0 0.0	78.0 0.0 0.0				
59.7 0.0 0.0	59.7 0.0 0.0	59.7 0.0 0.0	40.8 0.0 0.0	83.0 0.0 0.0				
54.0 -0.9 -4.3	51.1 6.0 -6.2	53.3 7.5 1.5	50.2 0.0 0.0	88.0 0.0 0.0				
48.4 -1.8 -8.5	42.4 12.1 -12.3	46.9 15.0 3.0	59.7 0.0 0.0	12.4 0.0 0.0				
42.7 -2.7 -12.8	33.8 18.1 -18.5	40.5 22.5 4.5	69.1 0.0 0.0	17.5 0.0 0.0				
37.1 -3.6 -17.0	25.2 24.2 -24.7	34.1 30.0 6.0	78.6 0.0 0.0	22.5 0.0 0.0				
31.4 -4.5 -21.3	16.6 30.2 -30.9	27.7 37.5 7.5	88.0 0.0 0.0	27.6 0.0 0.0				
75.6 9.3 36.4	66.4 -27.5 19.4	69.3 -16.1 -6.9		32.6 0.0 0.0				
69.2 7.0 27.3	62.3 -20.6 14.6	64.5 -12.1 -5.2		37.6 0.0 0.0				
62.9 4.7 18.2	58.3 -13.7 9.7	59.8 -8.0 -3.5		42.7 0.0 0.0				
56.6 2.3 9.1	54.3 -6.9 4.9	55.0 -4.0 -1.7		47.7 0.0 0.0				
50.2 0.0 0.0	50.2 0.0 0.0	50.2 0.0 0.0		52.8 0.0 0.0				
44.6 -0.9 -4.3	41.6 6.0 -6.2	43.8 7.5 1.5		57.8 0.0 0.0				
38.9 -1.8 -8.5	33.0 12.1 -12.3	37.5 15.0 3.0		62.8 0.0 0.0				
33.3 -2.7 -12.8	24.4 18.1 -18.5	31.1 22.5 4.5		67.9 0.0 0.0				
27.6 -3.6 -17.0	15.7 24.2 -24.7	24.7 30.0 6.0		72.9 0.0 0.0				
72.5 11.7 45.5	61.0 -34.4 24.3	64.6 -20.1 -8.7		78.0 0.0 0.0				
66.1 9.3 36.4	56.9 -27.5 19.4	59.8 -16.1 -6.9		83.0 0.0 0.0				
59.8 7.0 27.3	52.9 -20.6 14.6	55.1 -12.1 -5.2		88.0 0.0 0.0				
53.5 4.7 18.2	48.9 -13.7 9.7	50.3 -8.0 -3.5		12.4 0.0 0.0				
47.1 2.3 9.1	44.8 -6.9 4.9	45.5 -4.0 -1.7		17.5 0.0 0.0				
40.8 0.0 0.0	40.8 0.0 0.0	40.8 0.0 0.0		22.5 0.0 0.0				
35.1 -0.9 -4.3	32.2 6.0 -6.2	34.4 7.5 1.5		27.6 0.0 0.0				
29.5 -1.8 -8.5	23.5 12.1 -12.3	28.0 15.0 3.0		32.6 0.0 0.0				
23.8 -2.7 -12.8	14.9 18.1 -18.5	21.6 22.5 4.5		37.6 0.0 0.0				
69.3 14.0 54.6	55.5 -41.2 29.1	59.9 -24.1 -10.4		42.7 0.0 0.0				
63.0 11.7 45.5	51.5 -34.4 24.3	55.1 -20.1 -8.7		47.7 0.0 0.0				
56.7 9.3 36.4	47.5 -27.5 19.4	50.4 -16.1 -6.9		52.8 0.0 0.0				
50.3 7.0 27.3	43.4 -20.6 14.6	45.6 -12.1 -5.2		57.8 0.0 0.0				
44.0 4.7 18.2	39.4 -13.7 9.7	40.8 -8.0 -3.5		62.8 0.0 0.0				
37.7 2.3 9.1	35.4 -6.9 4.9	36.1 -4.0 -1.7		67.9 0.0 0.0				
31.3 0.0 0.0	31.3 0.0 0.0	31.3 0.0 0.0		72.9 0.0 0.0				
25.7 -0.9 -4.3	22.7 6.0 -6.2	24.9 7.5 1.5		78.0 0.0 0.0				
20.0 -1.8 -8.5	14.1 12.1 -12.3	18.6 15.0 3.0		83.0 0.0 0.0				
66.2 16.3 63.7	50.1 -48.1 34.0	55.2 -28.2 -12.1		88.0 0.0 0.0				
59.9 14.0 54.6	46.1 -41.2 29.1	50.4 -24.1 -10.4						
53.5 11.7 45.5	42.1 -34.4 24.3	45.7 -20.1 -8.7						
47.2 9.3 36.4	38.0 -27.5 19.4	40.9 -16.1 -6.9						
40.9 7.0 27.3	34.0 -20.6 14.6	36.2 -12.1 -5.2						
34.5 4.7 18.2	30.0 -13.7 9.7	31.4 -8.0 -3.5						
28.2 2.3 9.1	25.9 -6.9 4.9	26.6 -4.0 -1.7						
21.9 0.0 0.0	21.9 0.0 0.0	21.9 0.0 0.0						
16.2 -0.9 -4.3	13.3 6.0 -6.2	15.5 7.5 1.5						
63.1 18.7 72.8	44.7 -55.0 38.9	50.5 -32.2 -13.9						
56.8 16.3 63.7	40.7 -48.1 34.0	45.7 -28.2 -12.1						
50.4 14.0 54.6	36.6 -41.2 29.1	41.0 -24.1 -10.4						
44.1 11.7 45.5	32.6 -34.4 24.3	36.2 -20.1 -8.7						
37.8 9.3 36.4	28.6 -27.5 19.4	31.5 -16.1 -6.9						
31.4 7.0 27.3	24.5 -20.6 14.6	26.7 -12.1 -5.2						
25.1 4.7 18.2	20.5 -13.7 9.7	21.9 -8.0 -3.5						
18.8 2.3 9.1	16.5 -6.9 4.9	17.2 -4.0 -1.7						
12.4 0.0 0.0	12.4 0.0 0.0	12.4 0.0 0.0						
%XYZa,CIE	O:16.4 9.1 2.0	Y:53.8 58.4 4.9	L:6.4 14.1 3.2	C:14.5 20.2 41.6	V:5.1 2.3 17.4	M:21.4 10.2 25.4	N:1.4 1.5 1.6	W:68.6 72.1 78.6

%LAB*a,ICC	O:42.1 59.7 41.7	Y:92.1 -4.9 107.2	L:51.3 -62.9 47.0	C:59.8 -29.2 -31.0	V:20.9 51.4 -57.4	M:44.5 78.6 -33.0	N:15.7 0.0 0.0	W:100.0 0.0 0.0
100.0 0.0 0.0	100.0 0.0 0.0	100.0 0.0 0.0	100.0 0.0 0.0	100.0 0.0 0.0	100.0 0.0 0.0	100.0 0.0 0.0	100.0 0.0 0.0	100.0 0.0 0.0
95.0 -3.6 -3.9	90.1 6.4 -7.2	93.1 9.8 -4.1	94.1 -1.8 -4.5	90.8 7.2 -6.5	93.0 9.1 -1.3	93.2 -0.1 -5.0	91.5 8.0 -5.7	92.9 8.5 0.9
90.0 -7.3 -7.7	80.2 12.8 -14.3	86.1 19.6 -8.2	88.2 -3.6 -9.0	81.6 14.4 -12.9	85.9 18.2 -2.7	86.5 -0.1 -10.1	83.0 16.1 -11.4	85.8 17.1 1.8
84.9 -10.9 -11.6	70.3 19.3 -21.5	79.2 29.5 -12.4	82.3 -5.4 -13.4	72.4 21.7 -19.4	78.9 27.4 -4.0	79.7 -0.2 -15.1	74.5 24.1 -17.2	78.7 25.6 2.7
79.9 -14.6 -15.5	60.4 25.7 -28.7	72.3 39.3 -16.5	76.4 -7.2 -17.9	63.2 28.9 -25.8	71.9 36.5 -5.3	73.0 -0.3 -20.2	66.0 32.1 -22.9	71.6 34.2 3.7
74.9 -18.2 -19.4	50.6 32.1 -35.8	65.3 49.1 -20.6	70.5 -9.0 -22.4	54.0 36.1 -32.3	64.9 45.6 -6.7	66.2 -0.3 -25.2	57.6 40.2 -28.6	64.5 42.7 4.6
69.9 -21.9 -23.2	40.7 38.5 -43.0	58.4 58.9 -24.7	64.5 -10.8 -26.9	44.8 43.3 -38.7	57.8 54.7 -8.0	59.5 -0.4 -30.3	49.1 48.2 -34.3	57.4 51.3 5.5
64.9 -25.5 -27.1	30.8 44.9 -50.2	51.4 68.8 -28.9	58.6 -12.7 -31.3	35.6 50.5 -45.2	50.8 63.8 -9.3	52.7 -0.4 -35.3	40.6 56.3 -40.1	50.3 59.8 6.4
59.8 -29.2 -31.0	20.9 51.4 -57.4	44.5 78.6 -33.0	52.7 -14.5 -35.8	26.4 57.7 -51.6	43.8 72.9 -10.7	46.0 -0.5 -40.4	32.1 64.3 -45.8	43.2 68.4 7.3
92.8 7.5 5.2	99.0 -0.6 13.4	93.9 -7.9 5.9	94.0 5.9 6.8	97.3 -3.0 10.9	94.4 -6.1 1.7	95.3 4.2 8.5	96.1 -4.8 9.1	94.6 -5.1 -0.4
89.5 0.0 0.0	89.5 0.0 0.0	89.5 0.0 0.0	89.5 0.0 0.0	89.5 0.0 0.0	89.5 0.0 0.0	89.5 0.0 0.0	89.5 0.0 0.0	89.5 0.0 0.0
84.4 -3.6 -3.9	79.6 6.4 -7.2	82.5 9.8 -4.1	83.6 -1.8 -4.5	80.3 7.2 -6.5	82.4 9.1 -1.3	82.7 -0.1 -5.0	81.0 8.0 -5.7	82.4 8.5 0.9
79.4 -7.3 -7.7	69.7 12.8 -14.3	75.6 19.6 -8.2	77.6 -3.6 -9.0	71.1 14.4 -12.9	75.4 18.2 -2.7	76.0 -0.1 -10.1	72.5 16.1 -11.4	75.3 17.1 1.8
74.4 -10.9 -11.6	59.8 19.3 -21.5	68.7 29.5 -12.4	71.7 -5.4 -13.4	61.9 21.7 -19.4	68.4 27.4 -4.0	69.2 -0.2 -15.1	64.0 24.1 -17.2	68.2 25.6 2.7
69.4 -14.6 -15.5	49.9 25.7 -28.7	61.7 39.3 -16.5	65.8 -7.2 -17.9	52.7 28.9 -25.8	61.4 36.5 -5.3	62.4 -0.3 -20.2	55.5 32.1 -22.9	61.1 34.2 3.7
64.4 -18.2 -19.4	40.0 32.1 -35.8	54.8 49.1 -20.6	59.9 -9.0 -22.4	43.5 36.1 -32.3	54.3 45.6 -6.7	55.7 -0.3 -25.2	47.0 40.2 -28.6	54.0 42.7 4.6
59.3 -21.9 -23.2	30.1 38.5 -43.0	47.8 58.9 -24.7	54.0 -10.8 -26.9	34.3 43.3 -38.7	47.3 54.7 -8.0	48.9 -0.4 -30.3	38.5 48.2 -34.3	46.9 51.3 5.5
54.3 -25.5 -27.1	20.2 44.9 -50.2	40.9 68.8 -28.9	48.1 -12.7 -31.3	25.1 50.5 -45.2	40.3 63.8 -9.3	42.2 -0.4 -35.3	30.0 56.3 -40.1	39.8 59.8 6.4
85.5 14.9 10.4	98.0 -1.2 26.8	87.8 -15.7 11.8	88.0 11.7 13.7	94.7 -6.0 21.9	88.7 -12.1 3.5	90.6 8.4 17.1	92.1 -9.6 18.1	89.2 -10.3 -0.9
82.2 7.5 5.2	88.5 -0.6 13.4	83.4 -7.9 5.9	83.5 5.9 6.8	86.8 -3.0 10.9	83.8 -6.1 1.7	84.8 4.2 8.5	85.5 -4.8 9.1	84.1 -5.1 -0.4
78.9 0.0 0.0	78.9 0.0 0.0	78.9 0.0 0.0	78.9 0.0 0.0	78.9 0.0 0.0	78.9 0.0 0.0	78.9 0.0 0.0	78.9 0.0 0.0	78.9 0.0 0.0
73.9 -3.6 -3.9	69.0 6.4 -7.2	72.0 9.8 -4.1	73.0 -1.8 -4.5	69.7 7.2 -6.5	71.9 9.1 -1.3	72.2 -0.1 -5.0	70.4 8.0 -5.7	71.8 8.5 0.9
68.9 -7.3 -7.7	59.1 12.8 -14.3	65.1 19.6 -8.2	67.1 -3.6 -9.0	60.5 14.4 -12.9	64.9 18.2 -2.7	65.4 -0.1 -10.1	61.9 16.1 -11.4	64.7 17.1 1.8
63.9 -10.9 -11.6	49.3 19.3 -21.5	58.1 29.5 -12.4	61.2 -5.4 -13.4	51.3 21.7 -19.4	57.8 27.4 -4.0	58.7 -0.2 -15.1	53.5 24.1 -17.2	57.6 25.6 2.7
58.8 -14.6 -15.5	39.4 25.7 -28.7	51.2 39.3 -16.5	55.3 -7.2 -17.9	42.1 28.9 -25.8	50.8 36.5 -5.3	51.9 -0.3 -20.2	45.0 32.1 -22.9	50.5 34.2 3.7
53.8 -18.2 -19.4	29.5 32.1 -35.8	44.2 49.1 -20.6	49.4 -9.0 -22.4	32.9 36.1 -32.3	43.8 45.6 -6.7	45.2 -0.3 -25.2	36.5 40.2 -28.6	43.4 42.7 4.6
48.8 -21.9 -23.2	19.6 38.5 -43.0	37.3 58.9 -24.7	43.5 -10.8 -26.9	23.7 43.3 -38.7	36.8 54.7 -8.0	38.4 -0.4 -30.3	28.0 48.2 -34.3	36.3 51.3 5.5
78.3 22.4 15.7	97.0 -1.8 40.2	81.7 -23.6 17.6	82.0 17.6 20.5	92.0 -8.9 32.8	83.1 -18.2 5.2	85.9 12.6 25.6	88.2 -14.4 27.2	83.8 -15.4 -1.3
75.0 14.9 10.4	87.5 -1.2 26.8	77.3 -15.7 11.8	77.5 11.7 13.7	84.1 -6.0 21.9	78.2 -12.1 3.5	80.0 8.4 17.1	81.6 -9.6 18.1	78.7 -10.3 -0.9
71.7 7.5 5.2	77.9 -0.6 13.4	72.8 -7.9 5.9	72.9 5.9 6.8	76.3 -3.0 10.9	73.3 -6.1 1.7	74.2 4.2 8.5	75.0 -4.8 9.1	73.5 -5.1 -0.4
68.4 0.0 0.0	68.4 0.0 0.0	68.4 0.0 0.0	68.4 0.0 0.0	68.4 0.0 0.0	68.4 0.0 0.0	68.4 0.0 0.0	68.4 0.0 0.0	68.4 0.0 0.0
63.4 -3.6 -3.9	58.5 6.4 -7.2	61.5 9.8 -4.1	62.5 -1.8 -4.5	59.2 7.2 -6.5	61.4 9.1 -1.3	61.6 -0.1 -5.0	59.9 8.0 -5.7	61.3 8.5 0.9
58.3 -7.3 -7.7	48.6 12.8 -14.3	54.5 19.6 -8.2	56.6 -3.6 -9.0	50.0 14.4 -12.9	54.3 18.2 -2.7	54.9 -0.1 -10.1	51.4 16.1 -11.4	54.2 17.1 1.8
53.3 -10.9 -11.6	38.7 19.3 -21.5	47.6 29.5 -12.4	50.7 -5.4 -13.4	40.8 21.7 -19.4	47.3 27.4 -4.0	48.1 -0.2 -15.1	42.9 24.1 -17.2	47.1 25.6 2.7
48.3 -14.6 -15.5	28.8 25.7 -28.7	40.6 39.3 -16.5	44.7 -7.2 -17.9	31.6 28.9 -25.8	40.3 36.5 -5.3	41.4 -0.3 -20.2	34.4 32.1 -22.9	40.0 34.2 3.7
43.3 -18.2 -19.4	18.9 32.1 -35.8	33.7 49.1 -20.6	38.8 -9.0 -22.4	22.4 36.1 -32.3	33.3 45.6 -6.7	34.6 -0.3 -25.2	25.9 40.2 -28.6	32.9 42.7 4.6
71.1 29.8 20.9	96.0 -2.4 53.6	75.6 -31.5 23.5	76.0 23.5 27.3	89.4 -11.9 43.8	77.5 -24.3 6.9	81.2 16.8 34.1	84.3 -19.2 36.2	78.4 -20.5 -1.8
67.8 22.4 15.7	86.5 -1.8 40.2	71.2 -23.6 17.6	71.5 17.6 20.5	81.5 -8.9 32.8	72.6 -18.2 5.2	75.3 12.6 25.6	77.7 -14.4 27.2	73.3 -15.4 -1.3
64.5 14.9 10.4	76.9 -1.2 26.8	66.7 -15.7 11.8	66.9 11.7 13.7	73.6 -6.0 21.9	67.7 -12.1 3.5	69.5 8.4 17.1	71.1 -9.6 18.1	68.1 -10.3 -0.9
61.2 7.5 5.2	67.4 -0.6 13.4	62.3 -7.9 5.9	62.4 5.9 6.8	65.7 -3.0 10.9	62.8 -6.1 1.7	63.7 4.2 8.5	64.5 -4.8 9.1	63.0 -5.1 -0.4
57.8 0.0 0.0	57.8 0.0 0.0	57.8 0.0 0.0	57.8 0.0 0.0	57.8 0.0 0.0	57.8 0.0 0.0	57.8 0.0 0.0	57.8 0.0 0.0	57.8 0.0 0.0
52.8 -3.6 -3.9	48.0 6.4 -7.2	50.9 9.8 -4.1	51.9 -1.8 -4.5	48.7 7.2 -6.5	50.8 9.1 -1.3	51.1 -0.1 -5.0	49.4 8.0 -5.7	50.8 8.5 0.9
47.8 -7.3 -7.7	38.1 12.8 -14.3	44.0 19.6 -8.2	46.0 -3.6 -9.0	39.5 14.4 -12.9	43.8 18.2 -2.7	44.3 -0.1 -10.1	40.9 16.1 -11.4	43.7 17.1 1.8
42.8 -10.9 -11.6	28.2 19.3 -21.5	37.0 29.5 -12.4	40.1 -5.4 -13.4	30.3 21.7 -19.4	36.8 27.4 -4.0	37.6 -0.2 -15.1	32.4 24.1 -17.2	36.6 25.6 2.7
37.8 -14.6 -15.5	18.3 25.7 -28.7	30.1 39.3 -16.5	34.2 -7.2 -17.9	21.1 28.9 -25.8	29.7 36.5 -5.3	30.8 -0.3 -20.2	23.9 32.1 -22.9	29.5 34.2 3.7
63.8 37.3 26.1	95.1 -3.0 67.0	69.6 -39.3 29.4	70.0 29.3 34.2	86.7 -14.9 54.7	71.8 -30.3 8.6	76.4 21.0 42.6	80.3 -24.0 45.3	73.0 -25.6 -2.2
60.5 29.8 20.9	85.5 -2.4 53.6	65.1 -31.5 23.5	65.5 23.5 27.3	78.8 -11.9 43.8	66.9 -24.3 6.9	70.6 16.8 34.1	73.7 -19.2 36.2	67.9 -20.5 -1.8
57.2 22.4 15.7	76.0 -1.8 40.2	60.7 -23.6 17.6	60.9 17.6 20.5	70.9 -8.9 32.8	62.0 -18.2 5.2	64.8 12.6 25.6	67.1 -14.4 27.2	62.7 -15.4 -1.3
53.9 14.9 10.4	66.4 -1.2 26.8	56.2 -15.7 11.8	56.4 11.7 13.7	63.1 -6.0 21.9	57.1 -12.1 3.5	59.0 8.4 17.1	60.5 -9.6 18.1	57.6 -10.3 -0.9
50.6 7.5 5.2	56.9 -0.6 13.4	51.8 -7.9 5.9	51.8 5.9 6.8	55.2 -3.0 10.9	52.2 -6.1 1.7	53.1 4.2 8.5	53.9 -4.8 9.1	52.5 -5.1 -0.4
47.3 0.0 0.0	47.3 0.0 0.0	47.3 0.0 0.0	47.3 0.0 0.0	47.3 0.0 0.0	47.3 0.0 0.0	47.3 0.0 0.0	47.3 0.0 0.0	47.3 0.0 0.0
42.3 -3.6 -3.9	37.4 6.4 -7.2	40.4 9.8 -4.1	41.4 -1.8 -4.5	38.1 7.2 -6.5	40.3 9.1 -1.3	40.6 -0.1 -5.0	38.8 8.0 -5.7	40.2 8.5 0.9
37.3 -7.3 -7.7	27.5 12.8 -14.3	33.4 19.6 -8.2	35.5 -3.6 -9.0	28.9 14.4 -12.9	33.3 18.2 -2.7	33.8 -0.1 -10.1	30.3 16.1 -11.4	33.1 17.1 1.8
32.3 -10.9 -11.6	17.6 19.3 -21.5	26.5 29.5 -12.4	29.6 -5.4 -13.4	19.7 21.7 -19.4	26.2 27.4 -4.0	27.1 -0.2 -15.1	21.8 24.1 -17.2	26.0 25.6 2.7
56.6 44.7 31.3	94.1 -3.6 80.4	63.5 -47.2 35.3	64.0 35.2 41.0	84.0 -17.9 65.6	66.2 -36.4 10.4	71.7 25.2 51.2	76.4 -28.8 54.4	67.6 -30.8 -2.7
53.3 37.3 26.1	84.5 -3.0 67.0	59.0 -39.3 29.4	59.5 29.3 34.2	76.2 -14.9 54.7	61.3 -30.3 8.6	65.9 21.0 42.6	69.8 -24.0 45.3	62.5 -25.6 -2.2
50.0 29.8 20.9	75.0 -2.4 53.6	54.6 -31.5 23.5	54.9 23.5 27.3	68.3 -11.9 43.8	56.4 -24.3 6.9	60.1 16.8 34.1	63.2 -19.2 36.2	57.3 -20.5 -1.8
46.7 22.4 15.7	65.4 -1.8 40.2	50.1 -23.6 17.6	50.4 17.6 20.5	60.4 -8.9 32.8	51.5 -18.2 5.2	54.3 12.6 25.6	56.6 -14.4 27.2	52.2 -15.4 -1.3
43.4 14.9 10.4	55.9 -1.2 26.8	45.7 -15.7 11.8	45.8 11.7 13.7	52.5 -6.0 21.9	46.6 -12.1 3.5	48.4 8.4 17.1	50.0 -9.6 18.1	47.1 -10.3 -0.9
40.1 7.5 5.2	46.3 -0.6 13.4	41.2 -7.9 5.9	41.3 5.9 6.8	44.7 -3.0 10.9	41.7 -6.1 1.7	42.6 4.2 8.5	43.4 -4.8 9.1	41.9 -5.1 -0.4
36.8 0.0 0.0	36.8 0.0 0.0	36.8 0.0 0.0	36.8 0.0 0.0	36.8 0.0 0.0	36.8 0.0 0.0	36.8 0.0 0.0	36.8 0.0 0.0	36.8 0.0 0.0
31.8 -3.6 -3.9	26.9 6.4 -7.2	29.8 9.8 -4.1	30.9 -1.8 -4.5	27.6 7.2 -6.5	29.7 9.1 -1.3	30.0 -0.1 -5.0	28.3 8.0 -5.7	29.7 8.5 0.9
26.7 -7.3 -7.7	17.0 12.8 -14.3	22.9 19.6 -8.2	25.0 -3.6 -9.0	18.4 14.4 -12.9	22.7 18.2 -2.7	23.3 -0.1 -10.1	19.8 16.1 -11.4	22.6 17.1 1.8
49.3 52.2 36.5	93.1 -4.2 93.8	57.4 -55.0 41.2	58.0 41.0 47.8	81.4 -20.9 76.6	60.6 -42.5 12.1	67.0 29.4 59.7	72.5 -33.6 63.4	62.2 -35.9 -3.1
46.0 44.7 31.3	83.5 -3.6 80.4	52.9 -47.2 35.3	53.5 35.2 41.0	73.5 -17.9 65.6	55.7 -36.4 10.4	61.2 25.2 51.2	65.9 -28.8 54.4	57.1 -30.8 -2.7
42.7 37.3 26.1	74.0 -3.0 67.0	48.5 -39.3 29.4	48.9 29.3 34.2	65.6 -14.9 54.7	50.8 -30.3 8.6	55.4 21.0 42.6	59.3 -24.0 45.3	51.9 -25.6 -2.2
39.4 29.8 20.9	64.4 -2.4 53.6	44.0 -31.5 23.5	44.4 23.5 27.3	57.8 -11.9 43.8	45.8 -24.3 6.9	49.5 16.8 34.1	52.6 -19.2 36.2	46.8 -20.5 -1.8
36.1 22.4 15.7	54.9 -1.8 40.2	39.6 -23.6 17.6	39.8 17.6 20.5	49.9 -8.9 32.8	40.9 -18.2 5.2	43.7 12.6 25.6	46.0 -14.4 27.2	41.7 -15.4 -1.3
32.8 14.9 10.4	45.3 -1.2 26.8	35.1 -15.7 11.8	35.3 11.7 13.7	42.0 -6.0 21.9	36.0 -12.1 3.5	37.9 8.4 17.1	39.4 -9.6 18.1	36.5 -10.3 -0.9
29.5 7.5 5.2	35.8 -0.6 13.4	30.7 -7.9 5.9	30.8 5.9 6.8	34.1 -3.0 10.9	31.1 -6.1 1.7	32.1 4.2 8.5	32.8 -4.8 9.1	31.4 -5.1 -0.4
26.2 0.0 0.0	26.2 0.0 0.0	26.2 0.0 0.0	26.2 0.0 0.0	26.2 0.0 0.0	26.2 0.0 0.0	26.2 0.0 0.0	26.2 0.0 0.0	26.2 0.0 0.0
21.2 -3.6 -3.9	16.3 6.4 -7.2	19.3 9.8 -4.1	20.3 -1.8 -4.5	17.0 7.2 -6.5	19.2 9.1 -1.3	19.5 -0.1 -5.0	17.7 8.0 -5.7	19.1 8.5 0.9
42.1 59.7 41.7	92.1 -4.9 107.2	51.3 -62.9 47.0	52.0 46.9 54.7	78.7 -23.9 87.5	54.9 -48.6 13.8	62.3 33.6 68.2	68.5 -38.4 72.5	56.8 -41.0 -3.6
38.8 52.2 36.5	82.5 -4.2 93.8	46.8 -55.0 41.2	47.5 41.0 47.8	70.9 -20.9 76.6	50.0 -42.5 12.1	56.5 29.4 59.7	61.9 -33.6 63.4	51.7 -35.9 -3.1
35.5 44.7 31.3	73.0 -3.6 80.4	42.4 -47.2 35.3	42.9 35.2 41.0	63.0 -17.9 65.6	45.1 -36.4 10.4	50.7 25.2 51.2	55.3 -28.8 54.4	46.5 -30.8 -2.7
32.2 37.3 26.1	63.4 -3.0 67.0	37.9 -39.3 29.4	38.4 29.3 34.2	55.1 -14.9 54.7	40.2 -30.3 8.6	44.8 21.0 42.6	48.7 -24.0 45.3	41.4 -25.6 -2.2
28.9 29.8 20.9	53.9 -2.4 53.6	33.5 -31.5 23.5	33.8 23.5 27.3	47.2 -11.9 43.8	35.3 -24.3 6.9	39.0 16.8 34.1	42.1 -19.2 36.2	36.3 -20.5 -1.8
25.6 22.4 15.7	44.3 -1.8 40.2	29.0 -23.6 17.6	29.3 17.6 20.5	39.3 -8.9 32.8	30.4 -18.2 5.2	33.2 12.6 25.6	35.5 -14.4 27.2	31.1 -15.4 -1.3
22.3 14.9 10.4	34.8 -1.2 26.8	24.6 -15.7 11.8	24.8 11.7 13.7	31.5 -6.0 21.9	25.5 -12.1 3.5	27.4 8.4 17.1	28.9 -9.6 18.1	26.0 -10.3 -0.9
19.0 7.5 5.2	25.2 -0.6 13.4	20.1 -7.9 5.9	20.2 5.9 6.8	23.6 -3.0 10.9	20.6 -6.1 1.7	21.5 4.2 8.5	22.3 -4.8 9.1	20.8 -5.1 -0.4
15.7 0.0 0.0	15.7 0.0 0.0	15.7 0.0 0.0	15.7 0.0 0.0	15.7 0.0 0.0	15.7 0.0 0.0	15.7 0.0 0.0	15.7 0.0 0.0	15.7 0.0 0.0
%XYZa,ICC	O:22.7 12.6 2.7	Y:74.5 80.9 6.7	L:8.9 19.5 4.5	C:20.1 27.9 57.6	V:7.1 3.2 24.1	M:29.7 14.2 35.2	N:1.9 2.0 2.2	W:95.1 100.0 108.9

%LAB*a,ICC O:42.1 59.7 41.7 Y:92.1 -4.9 107.2 L:51.3 -62.9 47.0 C:59.8 -29.2 -31.0 V:20.9 51.4 -57.4 M:44.5 78.6 -33.0 N:15.7 0.0 0.0 W:100.0 0.0 0.0

100.0	0.0	0.0	100.0	0.0	0.0	100.0	0.0	0.0	15.7	0.0	0.0	15.7	0.0	0.0	15.7	0.0	0.0									
92.2	2.2	-5.8	92.3	8.9	-5.0	92.8	8.0	3.0	26.2	0.0	0.0	21.3	0.0	0.0	100.0	0.0	0.0									
84.3	4.3	-11.6	84.5	17.8	-9.9	85.7	16.0	6.0	36.8	0.0	0.0	26.9	0.0	0.0	42.1	59.7	41.7									
76.5	6.5	-17.3	76.8	26.7	-14.9	78.5	24.1	9.0	47.3	0.0	0.0	32.6	0.0	0.0	59.8	-29.2	-31.0									
68.7	8.7	-23.1	69.0	35.6	-19.8	71.3	32.1	12.0	57.8	0.0	0.0	38.2	0.0	0.0	92.1	-4.9	107.2									
60.8	10.8	-28.9	61.3	44.5	-24.8	64.2	40.1	15.0	68.4	0.0	0.0	43.8	0.0	0.0	20.9	51.4	-57.4									
53.0	13.0	-34.7	53.5	53.4	-29.7	57.0	48.1	18.0	78.9	0.0	0.0	49.4	0.0	0.0	51.3	-62.9	47.0									
45.2	15.2	-40.4	45.8	62.3	-34.7	49.8	56.1	21.0	89.5	0.0	0.0	55.0	0.0	0.0	44.5	78.6	-33.0									
37.3	17.3	-46.2	38.1	71.2	-39.6	42.7	64.1	24.0	100.0	0.0	0.0	60.7	0.0	0.0												
96.8	2.2	10.5	95.0	-6.4	7.4	94.8	-4.4	-2.1	15.7	0.0	0.0	66.3	0.0	0.0												
89.5	0.0	0.0	89.5	0.0	0.0	89.5	0.0	0.0	26.2	0.0	0.0	71.9	0.0	0.0												
81.6	2.2	-5.8	81.7	8.9	-5.0	82.3	8.0	3.0	36.8	0.0	0.0	77.5	0.0	0.0												
73.8	4.3	-11.6	74.0	17.8	-9.9	75.1	16.0	6.0	47.3	0.0	0.0	83.1	0.0	0.0												
66.0	6.5	-17.3	66.2	26.7	-14.9	68.0	24.1	9.0	57.8	0.0	0.0	88.8	0.0	0.0												
58.1	8.7	-23.1	58.5	35.6	-19.8	60.8	32.1	12.0	68.4	0.0	0.0	94.4	0.0	0.0												
50.3	10.8	-28.9	50.8	44.5	-24.8	53.6	40.1	15.0	78.9	0.0	0.0	100.0	0.0	0.0												
42.5	13.0	-34.7	43.0	53.4	-29.7	46.5	48.1	18.0	89.5	0.0	0.0	15.7	0.0	0.0												
34.6	15.2	-40.4	35.3	62.3	-34.7	39.3	56.1	21.0	100.0	0.0	0.0	21.3	0.0	0.0												
93.7	4.4	21.1	89.9	-12.7	14.9	89.6	-8.8	-4.3	15.7	0.0	0.0	26.9	0.0	0.0												
86.3	2.2	10.5	84.4	-6.4	7.4	84.3	-4.4	-2.1	26.2	0.0	0.0	32.6	0.0	0.0												
78.9	0.0	0.0	78.9	0.0	0.0	78.9	0.0	0.0	36.8	0.0	0.0	38.2	0.0	0.0												
71.1	2.2	-5.8	71.2	8.9	-5.0	71.8	8.0	3.0	47.3	0.0	0.0	43.8	0.0	0.0												
63.3	4.3	-11.6	63.4	17.8	-9.9	64.6	16.0	6.0	57.8	0.0	0.0	49.4	0.0	0.0												
55.4	6.5	-17.3	55.7	26.7	-14.9	57.4	24.1	9.0	68.4	0.0	0.0	55.0	0.0	0.0												
47.6	8.7	-23.1	48.0	35.6	-19.8	50.3	32.1	12.0	78.9	0.0	0.0	60.7	0.0	0.0												
39.8	10.8	-28.9	40.2	44.5	-24.8	43.1	40.1	15.0	89.5	0.0	0.0	66.3	0.0	0.0												
31.9	13.0	-34.7	32.5	53.4	-29.7	35.9	48.1	18.0	100.0	0.0	0.0	71.9	0.0	0.0												
90.5	6.6	31.6	84.9	-19.1	22.3	84.4	-13.2	-6.4	15.7	0.0	0.0	77.5	0.0	0.0												
83.1	4.4	21.1	79.4	-12.7	14.9	79.0	-8.8	-4.3	26.2	0.0	0.0	83.1	0.0	0.0												
75.8	2.2	10.5	73.9	-6.4	7.4	73.7	-4.4	-2.1	36.8	0.0	0.0	88.8	0.0	0.0												
68.4	0.0	0.0	68.4	0.0	0.0	68.4	0.0	0.0	47.3	0.0	0.0	94.4	0.0	0.0												
60.6	2.2	-5.8	60.6	8.9	-5.0	61.2	8.0	3.0	57.8	0.0	0.0	100.0	0.0	0.0												
52.7	4.3	-11.6	52.9	17.8	-9.9	54.1	16.0	6.0	68.4	0.0	0.0	15.7	0.0	0.0												
44.9	6.5	-17.3	45.2	26.7	-14.9	46.9	24.1	9.0	78.9	0.0	0.0	21.3	0.0	0.0												
37.1	8.7	-23.1	37.4	35.6	-19.8	39.7	32.1	12.0	89.5	0.0	0.0	26.9	0.0	0.0												
29.2	10.8	-28.9	29.7	44.5	-24.8	32.6	40.1	15.0	100.0	0.0	0.0	32.6	0.0	0.0												
87.3	8.8	42.2	79.9	-25.5	29.7	79.2	-17.6	-8.5				38.2	0.0	0.0												
80.0	6.6	31.6	74.4	-19.1	22.3	73.8	-13.2	-6.4				43.8	0.0	0.0												
72.6	4.4	21.1	68.9	-12.7	14.9	68.5	-8.8	-4.3				49.4	0.0	0.0												
65.2	2.2	10.5	63.4	-6.4	7.4	63.2	-4.4	-2.1				55.0	0.0	0.0												
57.8	0.0	0.0	57.8	0.0	0.0	57.8	0.0	0.0				60.7	0.0	0.0												
50.0	2.2	-5.8	50.1	8.9	-5.0	50.7	8.0	3.0				66.3	0.0	0.0												
42.2	4.3	-11.6	42.4	17.8	-9.9	43.5	16.0	6.0				71.9	0.0	0.0												
34.4	6.5	-17.3	34.6	26.7	-14.9	36.4	24.1	9.0				77.5	0.0	0.0												
26.5	8.7	-23.1	26.9	35.6	-19.8	29.2	32.1	12.0				83.1	0.0	0.0												
84.2	11.0	52.7	74.8	-31.8	37.2	73.9	-22.0	-10.7				88.8	0.0	0.0												
76.8	8.8	42.2	69.3	-25.5	29.7	68.6	-17.6	-8.5				94.4	0.0	0.0												
69.4	6.6	31.6	63.8	-19.1	22.3	63.3	-13.2	-6.4				100.0	0.0	0.0												
62.1	4.4	21.1	58.3	-12.7	14.9	58.0	-8.8	-4.3				15.7	0.0	0.0												
54.7	2.2	10.5	52.8	-6.4	7.4	52.6	-4.4	-2.1				21.3	0.0	0.0												
47.3	0.0	0.0	47.3	0.0	0.0	47.3	0.0	0.0				26.9	0.0	0.0												
39.5	2.2	-5.8	39.6	8.9	-5.0	40.1	8.0	3.0				32.6	0.0	0.0												
31.6	4.3	-11.6	31.8	17.8	-9.9	33.0	16.0	6.0				38.2	0.0	0.0												
23.8	6.5	-17.3	24.1	26.7	-14.9	25.8	24.1	9.0				43.8	0.0	0.0												
81.0	13.2	63.3	69.8	-38.2	44.6	68.7	-26.4	-12.8				49.4	0.0	0.0												
73.6	11.0	52.7	64.3	-31.8	37.2	63.4	-22.0	-10.7				55.0	0.0	0.0												
66.3	8.8	42.2	58.8	-25.5	29.7	58.1	-17.6	-8.5				60.7	0.0	0.0												
58.9	6.6	31.6	53.3	-19.1	22.3	52.8	-13.2	-6.4				66.3	0.0	0.0												
51.5	4.4	21.1	47.8	-12.7	14.9	47.4	-8.8	-4.3				71.9	0.0	0.0												
44.1	2.2	10.5	42.3	-6.4	7.4	42.1	-4.4	-2.1				77.5	0.0	0.0												
36.8	0.0	0.0	36.8	0.0	0.0	36.8	0.0	0.0				83.1	0.0	0.0												
28.9	2.2	-5.8	29.0	8.9	-5.0	29.6	8.0	3.0				88.8	0.0	0.0												
21.1	4.3	-11.6	21.3	17.8	-9.9	22.4	16.0	6.0				94.4	0.0	0.0												
77.8	15.4	73.8	64.8	-44.5	52.0	63.5	-30.8	-14.9				100.0	0.0	0.0												
70.5	13.2	63.3	59.3	-38.2	44.6	58.2	-26.4	-12.8																		
63.1	11.0	52.7	53.7	-31.8	37.2	52.9	-22.0	-10.7																		
55.7	8.8	42.2	48.2	-25.5	29.7	47.5	-17.6	-8.5																		
48.3	6.6	31.6	42.7	-19.1	22.3	42.2	-13.2	-6.4																		
41.0	4.4	21.1	37.2	-12.7	14.9	36.9	-8.8	-4.3																		
33.6	2.2	10.5	31.7	-6.4	7.4	31.6	-4.4	-2.1																		
26.2	0.0	0.0	26.2	0.0	0.0	26.2	0.0	0.0																		
18.4	2.2	-5.8	18.5	8.9	-5.0	19.1	8.0	3.0																		
74.7	17.7	84.4	59.7	-50.9	59.5	58.3	-35.2	-17.1																		
67.3	15.4	73.8	54.2	-44.5	52.0	53.0	-30.8	-14.9																		
59.9	13.2	63.3	48.7	-38.2	44.6	47.7	-26.4	-12.8																		
52.5	11.0	52.7	43.2	-31.8	37.2	42.3	-22.0	-10.7																		
45.2	8.8	42.2	37.7	-25.5	29.7	37.0	-17.6	-8.5																		
37.8	6.6	31.6	32.2	-19.1	22.3	31.7	-13.2	-6.4																		
30.4	4.4	21.1	26.7	-12.7	14.9	26.4	-8.8	-4.3																		
23.1	2.2	10.5	21.2	-6.4	7.4	21.0	-4.4	-2.1																		
15.7	0.0	0.0	15.7	0.0	0.0	15.7	0.0	0.0																		

%XYZa,ICC O:22.7 12.6 2.7 Y:74.5 80.9 6.7 L:8.9 19.5 4.5 C:20.1 27.9 57.6 V:7.1 3.2 24.1 M:29.7 14.2 35.2 N:1.9 2.0 2.2 W:95.1 100.0 108.9

%LAB*a_8bit,CIE			O:92	196	176	Y:206	122	251	L:113	56	182	C:133	95	92	V:44	187	62	M:98	218	90	N:32	128	128	W:225	128	128
225	128	128	225	128	128	225	128	128	225	128	128	225	128	128	225	128	128	225	128	128	225	128	128	225	128	128
213	123	125	209	128	122	206	138	122	213	124	123	207	130	122	209	139	125	211	126	123	205	132	121	208	138	127
201	119	121	193	128	116	188	148	116	201	120	119	190	132	115	193	150	121	198	123	118	185	136	114	192	148	127
189	114	118	177	129	110	170	158	110	189	117	114	173	134	109	177	161	118	185	121	113	166	141	106	176	159	126
178	110	114	162	129	104	151	167	104	177	113	110	155	135	102	161	172	114	172	118	108	146	145	99	160	169	126
166	105	111	146	129	99	133	177	98	165	109	105	138	137	96	145	183	111	159	116	103	127	149	92	144	179	125
154	100	107	130	129	93	115	187	92	153	105	100	121	139	89	129	194	108	145	114	98	107	153	85	128	189	125
143	96	104	115	129	87	96	197	86	141	102	96	104	141	83	113	205	104	132	111	93	88	157	78	112	199	124
131	91	100	99	129	81	78	207	80	129	98	91	86	143	77	97	215	101	119	109	88	68	161	71	95	210	124
208	137	132	222	127	143	212	121	130	209	136	135	217	124	140	212	122	128	213	133	137	214	121	137	212	122	127
200	128	128	200	128	128	200	128	128	200	128	128	200	128	128	200	128	128	200	128	128	200	128	128	200	128	128
189	123	125	185	128	122	182	138	122	189	124	123	183	130	122	184	139	125	187	126	123	181	132	121	184	138	127
177	119	121	169	128	116	164	148	116	177	120	119	166	132	115	168	150	121	174	123	118	161	136	114	168	148	127
165	114	118	153	129	110	145	158	110	165	117	114	149	134	109	153	161	118	161	121	113	142	141	106	152	159	126
154	110	114	138	129	104	127	167	104	153	113	110	131	135	102	137	172	114	148	118	108	122	145	99	136	169	126
142	105	111	122	129	99	109	177	98	141	109	105	114	137	96	121	183	111	134	116	103	103	149	92	120	179	125
130	100	107	106	129	93	90	187	92	129	105	100	97	139	89	105	194	108	121	114	98	83	153	85	104	189	125
119	96	104	91	129	87	72	197	86	117	102	96	79	141	83	89	205	104	108	111	93	64	157	78	87	199	124
192	146	137	220	127	159	199	114	133	194	143	142	210	120	151	199	115	129	201	139	146	203	114	146	200	117	126
184	137	132	198	127	143	187	121	130	185	136	135	193	124	140	188	122	128	189	133	137	190	121	137	188	122	127
176	128	128	176	128	128	176	128	128	176	128	128	176	128	128	176	128	128	176	128	128	176	128	128	176	128	128
165	123	125	161	128	122	158	138	122	164	124	123	159	130	122	160	139	125	163	126	123	157	132	121	160	138	127
153	119	121	145	128	116	140	148	116	153	120	119	142	132	115	144	150	121	150	123	118	137	136	114	144	148	127
141	114	118	129	129	110	121	158	110	141	117	114	124	134	109	128	161	118	137	121	113	118	141	106	128	159	126
130	110	114	114	129	104	103	167	104	129	113	110	107	135	102	112	172	114	124	118	108	98	145	99	112	169	126
118	105	111	98	129	99	85	177	98	117	109	105	90	137	96	97	183	111	110	116	103	79	149	92	96	179	125
106	100	107	82	129	93	66	187	92	105	105	100	73	139	89	81	194	108	97	114	98	59	153	85	80	189	125
175	155	141	217	126	174	186	107	135	179	151	149	203	115	163	187	109	129	189	144	155	192	107	155	188	111	125
168	146	137	196	127	159	175	114	133	170	143	142	186	120	151	175	115	129	177	139	146	179	114	146	176	117	126
160	137	132	174	127	143	163	121	130	161	136	135	169	124	140	164	122	128	164	133	137	165	121	137	164	122	127
152	128	128	152	128	128	152	128	128	152	128	128	152	128	128	152	128	128	152	128	128	152	128	128	152	128	128
141	123	125	137	128	122	134	138	122	140	124	123	135	130	122	136	139	125	139	126	123	133	132	121	136	138	127
129	119	121	121	128	116	116	148	116	128	120	119	118	132	115	120	150	121	126	123	118	113	136	114	120	148	127
117	114	118	105	129	110	97	158	110	117	117	114	100	134	109	104	161	118	113	121	113	94	141	106	104	159	126
105	110	114	89	129	104	79	167	104	105	113	110	83	135	102	88	172	114	99	118	108	74	145	99	88	169	126
94	105	111	74	129	99	61	177	98	93	109	105	66	137	96	72	183	111	86	116	103	55	149	92	72	179	125
159	164	145	215	126	189	173	100	137	164	159	156	196	111	175	174	103	130	177	150	164	181	101	164	176	105	124
151	155	141	193	126	174	162	107	135	155	151	149	179	115	163	163	109	129	165	144	155	168	107	155	164	111	125
143	146	137	172	127	159	150	114	133	146	143	142	162	120	151	151	115	129	153	139	146	155	114	146	152	117	126
136	137	132	150	127	143	139	121	130	137	136	135	145	124	140	140	122	128	140	133	137	141	121	137	140	122	127
128	128	128	128	128	128	128	128	128	128	128	128	128	128	128	128	128	128	128	128	128	128	128	128	128	128	128
116	123	125	112	128	122	110	138	122	116	124	123	111	130	122	112	139	125	115	126	123	109	132	121	112	138	127
105	119	121	97	128	116	91	148	116	104	120	119	94	132	115	96	150	121	102	123	118	89	136	114	96	148	127
93	114	118	81	129	110	73	158	110	92	117	114	76	134	109	80	161	118	89	121	113	69	141	106	80	159	126
81	110	114	65	129	104	55	167	104	81	113	110	59	135	102	64	172	114	75	118	108	50	145	99	64	169	126
142	173	149	213	125	205	160	93	139	149	166	163	189	107	187	162	96	130	165	155	174	170	94	173	163	100	123
135	164	145	191	126	189	149	100	137	140	159	156	172	111	175	150	103	130	153	150	164	157	101	164	151	105	124
127	155	141	169	126	174	137	107	135	131	151	149	155	115	163	139	109	129	141	144	155	144	107	155	140	111	125
119	146	137	147	127	159	126	114	133	122	143	142	138	120	151	127	115	129	129	139	146	130	114	146	128	117	126
112	137	132	126	127	143	115	121	130	113	136	135	121	124	140	116	122	128	116	133	137	117	121	137	116	122	127
104	128	128	104	128	128	104	128	128	104	128	128	104	128	128	104	128	128	104	128	128	104	128	128	104	128	128
92	123	125	88	128	122	86	138	122	92	124	123	87	130	122	88	139	125	91	126	123	84	132	121	88	138	127
81	119	121	73	128	116	67	148	116	80	120	119	69	132	115	72	150	121	78	123	118	65	136	114	72	148	127
69	114	118	57	129	110	49	158	110	68	117	114	52	134	109	56	161	118	64	121	113	45	141	106	56	159	126
126	182	154	210	124	220	147	85	142	134	174	170	181	103	198	149	90	131	154	161	183	159	87	182	151	94	122
118	173	149	188	125	205	136	93	139	125	166	163	164	107	187	138	96	130	141	155	174	146	94	173	139	100	123
111	164	145	167	126	189	125	100	137	116	159	156	148	111	175	126	103	130	129	150	164	133	101	164	127	105	124
103	155	141	145	126	174	113	107	135	107	151	149	131	115	163	115	109	129	117	144	155	120	107	155	115	111	125
95	146	137	123	127	159	102	114	133	98	143	142	114	120	151	103	115	129	104	139	146	106	114	146	104	117	126
88	137	132	102	127	143	91	121	130	89	136	135	97	124	140	91	122	128	92	133	137	93	121	137	92	122	127
80	128	128	80	128	128	80	128	128	80	128	128	80	128	128	80	128	128	80	128	128	80	128	128	80	128	128
68	123	125	64	128	122	62	138	122	68	124	123	63	130	122	64	139	125	67	126	123	60	132	121	64	138	127
57	119	121	49	128	116	43	148	116	56	120	119	45	132	115	48	150	121	54	123	118	41	136	114	48	148	127
109	191	158	208	124	235	134	78	144	119	181	176	174	98	210	137	84	131	142	166	192	148	80	191	139	88	121
102	182	154	186	124	220	123	85	142	110	174	170	157	103	198	125	90	131	130	161	183	135	87	182	127	94	122
94	173	149	164	125	205	112	93	139	101	166	163	140	107	187	114	96	130	117	155	174	122	94	173	115	100	123
86	164	145	143	126	189	100	100	137	92	159	156	123	111	175	102	103	130	105	150	164	109	101	164	103	105	124
79	155	141	121	126	174	89	107	135	83	151	149	107	115	163	90	109	129	93	144	155	95	107	155	91	111	125
71	146	137	99	127	159	78	114	133	74	143	142	90	120	151	79	115	129	80	139	146	82	114	146	80	117	126
63	137	132	78	127	143	67	121	130	65	136	135	73	124	140	67	122	128	68	133	137	69	121	137	68	122	127
56	128	128	56	128	128	56	128	128	56	128	128	56	128	128	56	128	128	56	128	128	56	128	128	56	128	128
44	123	125	40	128	122	37	138	122	44	124	123	39	130	122	40	139	125	43	126	123	36	132	121	40	138	127
93	200	162	205	123	250	121	71	146	103	189	183	167	94	222	124	78	132	130	172	201	137	73	200	127	82	120
85	191	158	184	124	235	110	78	144	95	181	176	150	98	210	113	84	131	118	166	192	124	80	191	115	88	121
78	182	154	162	124	220	99	85	142	86	174	170	133	103	198	101	90	131	105	161	183	111	87	182	103	94	122
70	173	149	140	125	205	87	93	139	77	166	163	116	107	187	89	96	130	93	155	174	98	94	173	91	100	123
62	164	145	119	126	189	76	100	137	68	159	156	99	111	175	78	103	130	81	150	164	85	101	164	79	105	124
55	155	141	97	126	174	65	107	135	59	151	149	82	115	163	66	109	129	69	144	155	71	107	155	67	111	125
47	146	137	75	127	159	54	114	133	50	143	142	66	120	151	55	115	129	56	139	146	58	114	146	55	117	126
39	137	132	53	127	143	43	121	130	41	136	135	49	124	140	43	122	128	44	133	137	45	121	137	44	122	127
32	128	128	32	128	128	32	128	128	32	128	128	32	128	128	32	128	128	32	128	128	32	128	128	32	128	128
%XYZa_8bit,CIE			O:42	23	5	Y:137	149	12	L:16	36	8	C:37	51	106	V:13	6	44	M:55	26	65	N:4	4	4	W:175	184	200

%LAB*a_8bit,CIE O:92 196 176 Y:206 122 251 L:113 56 182 C:133 95 92 V:44 187 62 M:98 218 90 N:32 128 128 W:225 128 128

225	128	128	225	128	128	225	128	128	32	128	128	32	128	128	32	128	128												
210	127	123	203	136	120	208	138	130	56	128	128	45	128	128	225	128	128												
196	126	117	181	143	112	192	147	132	80	128	128	57	128	128	93	200	162												
181	125	112	159	151	104	176	157	134	104	128	128	70	128	128	131	91	100												
167	123	106	137	159	96	159	166	136	128	128	128	83	128	128	205	123	250												
152	122	101	115	167	88	143	176	138	152	128	128	96	128	128	99	129	81												
138	121	95	93	174	81	127	186	139	176	128	128	109	128	128	121	71	146												
124	120	90	71	182	73	110	195	141	200	128	128	122	128	128	78	207	80												
109	119	84	49	190	65	94	205	143	225	128	128	135	128	128															
217	131	140	211	119	134	213	123	126	32	128	128	147	128	128															
200	128	128	200	128	128	200	128	128	56	128	128	160	128	128															
186	127	123	178	136	120	184	138	130	80	128	128	173	128	128															
172	126	117	156	143	112	168	147	132	104	128	128	186	128	128															
157	125	112	134	151	104	152	157	134	128	128	128	199	128	128															
143	123	106	112	159	96	135	166	136	152	128	128	212	128	128															
128	122	101	90	167	88	119	176	138	176	128	128	225	128	128															
114	121	95	68	174	81	103	186	139	200	128	128	32	128	128															
100	120	90	46	182	73	86	195	141	225	128	128	45	128	128															
209	134	151	197	110	140	201	118	124	32	128	128	57	128	128															
192	131	140	187	119	134	188	123	126	56	128	128	70	128	128															
176	128	128	176	128	128	176	128	128	80	128	128	83	128	128															
162	127	123	154	136	120	160	138	130	104	128	128	96	128	128															
147	126	117	132	143	112	144	147	132	128	128	128	109	128	128															
133	125	112	110	151	104	127	157	134	152	128	128	122	128	128															
119	123	106	88	159	96	111	166	136	176	128	128	135	128	128															
104	122	101	66	167	88	95	176	138	200	128	128	147	128	128															
90	121	95	44	174	81	79	186	139	225	128	128	160	128	128															
201	137	163	183	102	147	189	113	121	32	128	128	173	128	128															
184	134	151	173	110	140	176	118	124	56	128	128	186	128	128															
168	131	140	162	119	134	164	123	126	80	128	128	199	128	128															
152	128	128	152	128	128	152	128	128	104	128	128	212	128	128															
138	127	123	130	136	120	136	138	130	128	128	128	225	128	128															
123	126	117	108	143	112	120	147	132	152	128	128	32	128	128															
109	125	112	86	151	104	103	157	134	176	128	128	45	128	128															
95	123	106	64	159	96	87	166	136	200	128	128	57	128	128															
80	122	101	42	167	88	71	176	138	225	128	128	70	128	128															
193	140	175	169	93	153	177	107	119				83	128	128															
177	137	163	159	102	147	164	113	121				96	128	128															
160	134	151	149	110	140	152	118	124				109	128	128															
144	131	140	138	119	134	140	123	126				122	128	128															
128	128	128	128	128	128	128	128	128				135	128	128															
114	127	123	106	136	120	112	138	130				147	128	128															
99	126	117	84	143	112	96	147	132				160	128	128															
85	125	112	62	151	104	79	157	134				173	128	128															
70	123	106	40	159	96	63	166	136				186	128	128															
185	143	186	155	84	159	165	102	117				199	128	128															
169	140	175	145	93	153	153	107	119				212	128	128															
152	137	163	135	102	147	140	113	121				225	128	128															
136	134	151	125	110	140	128	118	124				32	128	128															
120	131	140	114	119	134	116	123	126				45	128	128															
104	128	128	104	128	128	104	128	128				57	128	128															
90	127	123	82	136	120	88	138	130				70	128	128															
75	126	117	60	143	112	71	147	132				83	128	128															
61	125	112	38	151	104	55	157	134				96	128	128															
177	146	198	142	75	165	153	97	115				109	128	128															
161	143	186	131	84	159	141	102	117				122	128	128															
144	140	175	121	93	153	128	107	119				135	128	128															
128	137	163	111	102	147	116	113	121				147	128	128															
112	134	151	100	110	140	104	118	124				160	128	128															
96	131	140	90	119	134	92	123	126				173	128	128															
80	128	128	80	128	128	80	128	128				186	128	128															
65	127	123	58	136	120	64	138	130				199	128	128															
51	126	117	36	143	112	47	147	132				212	128	128															
169	149	210	128	66	172	141	92	112				225	128	128															
153	146	198	118	75	165	129	97	115																					
137	143	186	107	84	159	116	102	117																					
120	140	175	97	93	153	104	107	119																					
104	137	163	87	102	147	92	113	121																					
88	134	151	76	110	140	80	118	124																					
72	131	140	66	119	134	68	123	126																					
56	128	128	56	128	128	56	128	128																					
41	127	123	34	136	120	40	138	130																					
161	152	221	114	58	178	129	87	110																					
145	149	210	104	66	172	117	92	112																					
129	146	198	93	75	165	104	97	115																					
112	143	186	83	84	159	92	102	117																					
96	140	175	73	93	153	80	107	119																					
80	137	163	63	102	147	68	113	121																					
64	134	151	52	110	140	56	118	124																					
48	131	140	42	119	134	44	123	126																					
32	128	128	32	128	128	32	128	128																					

%XYZa_8bit,CIE O:42 23 5 Y:137 149 12 L:16 36 8 C:37 51 106 V:13 6 44 M:55 26 65 N:4 4 4 W:175 184 200

%LAB*a_8bit,ICC			O:107	204	181	Y:235	122	265	L:131	47	188	C:153	91	88	V:53	194	55	M:113	229	86	N:40	128	128	W:255	128	128
255	128	128	255	128	128	255	128	128	255	128	128	255	128	128	255	128	128	255	128	128	255	128	128	255	128	128
242	123	123	230	136	119	237	141	123	240	126	122	232	137	120	237	140	126	238	128	122	233	138	121	237	139	129
229	119	118	205	144	110	220	153	117	225	123	117	208	146	111	219	151	125	221	128	115	212	149	113	219	150	130
217	114	113	179	153	100	202	166	112	210	121	111	185	156	103	201	163	123	203	128	109	190	159	106	201	161	132
204	109	108	154	161	91	184	178	107	195	119	105	161	165	95	183	175	121	186	128	102	168	169	99	183	172	133
191	105	103	129	169	82	167	191	102	180	116	99	138	174	87	165	186	119	169	128	96	147	179	91	164	183	134
178	100	98	104	177	73	149	203	96	165	114	94	114	183	78	148	198	118	152	128	89	125	190	84	146	194	135
165	95	93	78	186	64	131	216	91	150	112	88	91	193	70	130	210	116	134	127	83	103	200	77	128	205	136
153	91	88	53	194	55	113	229	86	134	109	82	67	202	62	112	221	114	117	127	76	82	210	69	110	216	137
237	138	135	252	127	145	239	118	136	240	136	137	248	124	142	241	120	130	243	133	139	245	122	140	241	121	127
228	128	128	228	128	128	228	128	128	228	128	128	228	128	128	228	128	128	228	128	128	228	128	128	228	128	128
215	123	123	203	136	119	210	141	123	213	126	122	205	137	120	210	140	126	211	128	122	206	138	121	210	139	129
203	119	118	178	144	110	193	153	117	198	123	117	181	146	111	192	151	125	194	128	115	185	149	113	192	150	130
190	114	113	152	153	100	175	166	112	183	121	111	158	156	103	174	163	123	176	128	109	163	159	106	174	161	132
177	109	108	127	161	91	157	178	107	168	119	105	134	165	95	156	175	121	159	128	102	142	169	99	156	172	133
164	105	103	102	169	82	140	191	102	153	116	99	111	174	87	139	186	119	142	128	96	120	179	91	138	183	134
151	100	98	77	177	73	122	203	96	138	114	94	87	183	78	121	198	118	125	128	89	98	190	84	120	194	135
139	95	93	52	186	64	104	216	91	123	112	88	64	193	70	103	210	116	108	127	83	77	200	77	101	205	136
218	147	141	250	126	162	224	108	143	224	143	145	241	120	156	226	112	132	231	139	150	235	116	151	227	115	127
210	138	135	226	127	145	213	118	136	213	136	137	221	124	142	214	120	130	216	133	139	218	122	140	214	121	127
201	128	128	201	128	128	201	128	128	201	128	128	201	128	128	201	128	128	201	128	128	201	128	128	201	128	128
188	123	123	176	136	119	184	141	123	186	126	122	178	137	120	183	140	126	184	128	122	180	138	121	183	139	129
176	119	118	151	144	110	166	153	117	171	123	117	154	146	111	165	151	125	167	128	115	158	149	113	165	150	130
163	114	113	126	153	100	148	166	112	156	121	111	131	156	103	148	163	123	150	128	109	136	159	106	147	161	132
150	109	108	100	161	91	131	178	107	141	119	105	107	165	95	130	175	121	132	128	102	115	169	99	129	172	133
137	105	103	75	169	82	113	191	102	126	116	99	84	174	87	112	186	119	115	128	96	93	179	91	111	183	134
124	100	98	50	177	73	95	203	96	111	114	94	61	183	78	94	198	118	98	128	89	71	190	84	93	194	135
200	157	148	247	126	179	208	98	151	209	151	154	235	117	170	212	105	135	219	144	161	225	110	163	214	108	126
191	147	141	223	126	162	197	108	143	198	143	145	215	120	156	199	112	132	204	139	150	208	116	151	201	115	127
183	138	135	199	127	145	186	118	136	186	136	137	194	124	142	187	120	130	189	133	139	191	122	140	187	121	127
174	128	128	174	128	128	174	128	128	174	128	128	174	128	128	174	128	128	174	128	128	174	128	128	174	128	128
162	123	123	149	136	119	157	141	123	159	126	122	151	137	120	156	140	126	157	128	122	153	138	121	156	139	129
149	119	118	124	144	110	139	153	117	144	123	117	127	146	111	139	151	125	140	128	115	131	149	113	138	150	130
136	114	113	99	153	100	121	166	112	129	121	111	104	156	103	121	163	123	123	128	109	109	159	106	120	161	132
123	109	108	74	161	91	104	178	107	114	119	105	81	165	95	103	175	121	106	128	102	88	169	99	102	172	133
110	105	103	48	169	82	86	191	102	99	116	99	57	174	87	85	186	119	88	128	96	66	179	91	84	183	134
181	166	155	245	125	197	193	88	158	194	158	163	228	113	184	198	97	137	207	149	172	215	103	174	200	102	126
173	157	148	221	126	179	182	98	151	182	151	154	208	117	170	185	105	135	192	144	161	198	110	163	187	108	126
164	147	141	196	126	162	170	108	143	171	143	145	188	120	156	173	112	132	177	139	150	181	116	151	174	115	127
156	138	135	172	127	145	159	118	136	159	136	137	168	124	142	160	120	130	162	133	139	164	122	140	161	121	127
148	128	128	148	128	128	148	128	128	148	128	128	148	128	128	148	128	128	148	128	128	148	128	128	148	128	128
135	123	123	122	136	119	130	141	123	132	126	122	124	137	120	130	140	126	130	128	122	126	138	121	129	139	129
122	119	118	97	144	110	112	153	117	117	123	117	101	146	111	112	151	125	113	128	115	104	149	113	111	150	130
109	114	113	72	153	100	94	166	112	102	121	111	77	156	103	94	163	123	96	128	109	83	159	106	93	161	132
96	109	108	47	161	91	77	178	107	87	119	105	54	165	95	76	175	121	79	128	102	61	169	99	75	172	133
163	176	161	242	124	214	177	78	166	178	166	172	221	109	198	183	89	139	195	155	183	205	97	186	186	95	125
154	166	155	218	125	197	166	88	158	167	158	163	201	113	184	171	97	137	180	149	172	188	103	174	173	102	126
146	157	148	194	126	179	155	98	151	155	151	154	181	117	170	158	105	135	165	144	161	171	110	163	160	108	126
137	147	141	169	126	162	143	108	143	144	143	145	161	120	156	146	112	132	150	139	150	154	116	151	147	115	127
129	138	135	145	127	145	132	118	136	132	136	137	141	124	142	133	120	130	136	133	139	137	122	140	134	121	127
121	128	128	121	128	128	121	128	128	121	128	128	121	128	128	121	128	128	121	128	128	121	128	128	121	128	128
108	123	123	95	136	119	103	141	123	106	126	122	97	137	120	103	140	126	103	128	122	99	138	121	103	139	129
95	119	118	70	144	110	85	153	117	91	123	117	74	146	111	85	151	125	86	128	115	77	149	113	84	150	130
82	114	113	45	153	100	68	166	112	75	121	111	50	156	103	67	163	123	69	128	109	56	159	106	66	161	132
144	185	168	240	123	231	162	68	173	163	173	180	214	105	212	169	81	141	183	160	193	195	91	198	172	89	125
136	176	161	216	124	214	150	78	166	152	166	172	194	109	198	156	89	139	168	155	183	178	97	186	159	95	125
127	166	155	191	125	197	139	88	158	140	158	163	174	113	184	144	97	137	153	149	172	161	103	174	146	102	126
119	157	148	167	126	179	128	98	151	128	151	154	154	117	170	131	105	135	138	144	161	144	110	163	133	108	126
111	147	141	142	126	162	116	108	143	117	143	145	134	120	156	119	112	132	123	139	150	127	116	151	120	115	127
102	138	135	118	127	145	105	118	136	105	136	137	114	124	142	106	120	130	109	133	139	111	122	140	107	121	127
94	128	128	94	128	128	94	128	128	94	128	128	94	128	128	94	128	128	94	128	128	94	128	128	94	128	128
81	123	123	69	136	119	76	141	123	79	126	122	70	137	120	76	140	126	77	128	122	72	138	121	76	139	129
68	119	118	43	144	110	58	153	117	64	123	117	47	146	111	58	151	125	59	128	115	50	149	113	58	150	130
126	195	175	237	123	248	146	58	181	148	181	189	208	101	226	154	74	143	171	166	204	185	85	209	159	82	124
117	185	168	213	123	231	135	68	173	136	173	180	187	105	212	142	81	141	156	160	193	168	91	198	146	89	125
109	176	161	189	124	214	124	78	166	125	166	172	167	109	198	129	89	139	141	155	183	151	97	186	132	95	125
101	166	155	164	125	197	112	88	158	113	158	163	147	113	184	117	97	137	126	149	172	134	103	174	119	102	126
92	157	148	140	126	179	101	98	151	102	151	154	127	117	170	104	105	135	111	144	161	117	110	163	106	108	126
84	147	141	116	126	162	90	108	143	90	143	145	107	120	156	92	112	132	97	139	150	101	116	151	93	115	127
75	138	135	91	127	145	78	118	136	78	136	137	87	124	142	79	120	130	82	133	139	84	122	140	80	121	127
67	128	128	67	128	128	67	128	128	67	128	128	67	128	128	67	128	128	67	128	128	67	128	128	67	128	128
54	123	123	42	136	119	49	141	123	52	126	122	43	137	120	49	140	126	50	128	122	45	138	121	49	139	129
107	204	181	235	122	265	131	47	188	133	188	198	201	97	240	140	66	146	159	171	215	175	79	221	145	75	123
99	195	175	210	123	248	119	58	181	121	181	189	181	101	226	128	74	143	144	166	204	158	85	209	132	82	124
91	185	168	186	123	231	108	68	173	109	173	180	161	105	212	115	81	141	129	160	193	141	91	198	119	89	125
82	176	161	162	124	214	97	78	166	98	166	172	140	109	198	103	89	139	114	155	183	124	97	186	106	95	125
74	166	155	137	125	197	85	88	158	86	158	163	120	113	184	90	97	137	99	149	172	107	103	174	92	102	126
65	157	148	113	126	179	74	98	151	75	151	154	100	117	170	78	105	135	85	144	161	91	110	163	79	108	126
57	147	141	89	126	162	63	108	143	63	143	145	80	120	156	65	112	132	70	139	150	74	116	151	66	115	127
48	138	135	64	127	145	51	118	136	52	136	137	60	124	142	53	120	130	55	133	139	57	122	140	53	121	127
40	128	128	40	128	128	40	128	128	40	128	128	40	128	128	40	128	128	40	128	128	40	128	128	40	128	128
%XYZa_8bit,ICC			O:58	32	7	Y:190	206	17	L:23	50	11	C:51	71	147	V:18	8	61	M:76	36	90	N:5	5	6	W:242	255	278

%LAB*a_8bit,ICC			O:107	204	181	Y:235	122	265	L:131	47	188	C:153	91	88	V:53	194	55	M:113	229	86	N:40	128	128	W:255	128	128
255	128	128	255	128	128	255	128	128	40	128	128	40	128	128	40	128	128									
235	131	121	235	139	122	237	138	132	67	128	128	54	128	128	255	128	128									
215	134	113	216	151	115	218	149	136	94	128	128	69	128	128	107	204	181									
195	136	106	196	162	109	200	159	140	121	128	128	83	128	128	153	91	88									
175	139	98	176	174	103	182	169	143	148	128	128	97	128	128	235	122	265									
155	142	91	156	185	96	164	179	147	174	128	128	112	128	128	53	194	55									
135	145	84	137	196	90	145	190	151	201	128	128	126	128	128	131	47	188									
115	147	76	117	208	84	127	200	155	228	128	128	140	128	128	113	229	86									
95	150	69	97	219	77	109	210	159	255	128	128	155	128	128												
247	131	142	242	120	138	242	122	125	40	128	128	169	128	128												
228	128	128	228	128	128	228	128	128	67	128	128	183	128	128												
208	131	121	208	139	122	210	138	132	94	128	128	198	128	128												
188	134	113	189	151	115	192	149	136	121	128	128	212	128	128												
168	136	106	169	162	109	173	159	140	148	128	128	226	128	128												
148	139	98	149	174	103	155	169	143	174	128	128	241	128	128												
128	142	91	129	185	96	137	179	147	201	128	128	255	128	128												
108	145	84	110	196	90	119	190	151	228	128	128	40	128	128												
88	147	76	90	208	84	100	200	155	255	128	128	54	128	128												
239	134	155	229	112	147	228	117	123	40	128	128	69	128	128												
220	131	142	215	120	138	215	122	125	67	128	128	83	128	128												
201	128	128	201	128	128	201	128	128	94	128	128	97	128	128												
181	131	121	182	139	122	183	138	132	121	128	128	112	128	128												
161	134	113	162	151	115	165	149	136	148	128	128	126	128	128												
141	136	106	142	162	109	146	159	140	174	128	128	140	128	128												
121	139	98	122	174	103	128	169	143	201	128	128	155	128	128												
101	142	91	103	185	96	110	179	147	228	128	128	169	128	128												
81	145	84	83	196	90	92	190	151	255	128	128	183	128	128												
231	136	169	216	104	157	215	111	120	40	128	128	198	128	128												
212	134	155	202	112	147	202	117	123	67	128	128	212	128	128												
193	131	142	188	120	138	188	122	125	94	128	128	226	128	128												
174	128	128	174	128	128	174	128	128	121	128	128	241	128	128												
154	131	121	155	139	122	156	138	132	148	128	128	255	128	128												
134	134	113	135	151	115	138	149	136	174	128	128	40	128	128												
114	136	106	115	162	109	120	159	140	201	128	128	54	128	128												
94	139	98	95	174	103	101	169	143	228	128	128	69	128	128												
75	142	91	76	185	96	83	179	147	255	128	128	83	128	128												
223	139	182	204	95	166	202	105	117				97	128	128												
204	136	169	190	104	157	188	111	120				112	128	128												
185	134	155	176	112	147	175	117	123				126	128	128												
166	131	142	162	120	138	161	122	125				140	128	128												
148	128	128	148	128	128	148	128	128				155	128	128												
128	131	121	128	139	122	129	138	132				169	128	128												
108	134	113	108	151	115	111	149	136				183	128	128												
88	136	106	88	162	109	93	159	140				198	128	128												
68	139	98	69	174	103	74	169	143				212	128	128												
215	142	196	191	87	176	189	100	114				226	128	128												
196	139	182	177	95	166	175	105	117				241	128	128												
177	136	169	163	104	157	161	111	120				255	128	128												
158	134	155	149	112	147	148	117	123				40	128	128												
139	131	142	135	120	138	134	122	125				54	128	128												
121	128	128	121	128	128	121	128	128				69	128	128												
101	131	121	101	139	122	102	138	132				83	128	128												
81	134	113	81	151	115	84	149	136				97	128	128												
61	136	106	61	162	109	66	159	140				112	128	128												
207	145	209	178	79	185	175	94	112				126	128	128												
188	142	196	164	87	176	162	100	114				140	128	128												
169	139	182	150	95	166	148	105	117				155	128	128												
150	136	169	136	104	157	135	111	120				169	128	128												
131	134	155	122	112	147	121	117	123				183	128	128												
113	131	142	108	120	138	107	122	125				198	128	128												
94	128	128	94	128	128	94	128	128				212	128	128												
74	131	121	74	139	122	76	138	132				226	128	128												
54	134	113	54	151	115	57	149	136				241	128	128												
198	148	223	165	71	195	162	89	109				255	128	128												
180	145	209	151	79	185	148	94	112																		
161	142	196	137	87	176	135	100	114																		
142	139	182	123	95	166	121	105	117																		
123	136	169	109	104	157	108	111	120																		
104	134	155	95	112	147	94	117	123																		
86	131	142	81	120	138	80	122	125																		
67	128	128	67	128	128	67	128	128																		
47	131	121	47	139	122	49	138	132																		
190	151	236	152	63	204	149	83	106																		
172	148	223	138	71	195	135	89	109																		
153	145	209	124	79	185	122	94	112																		
134	142	196	110	87	176	108	100	114																		
115	139	182	96	95	166	94	105	117																		
96	136	169	82	104	157	81	111	120																		
78	134	155	68	112	147	67	117	123																		
59	131	142	54	120	138	54	122	125																		
40	128	128	40	128	128	40	128	128																		
%XYZa_8bit,ICC			O:58	32	7	Y:190	206	17	L:23	50	11	C:51	71	147	V:18	8	61	M:76	36	90	N:5	5	6	W:242	255	278

% olv'*_8bit, 9x9x9 grid

255	255	255	255	255	255	255	255	255	255	255	255	255	255	255	255	255	255	255	255	255	255	255	255	255	255	255
223	255	251	223	238	255	244	223	255	223	254	255	223	233	255	255	223	252	223	248	255	223	227	255	255	223	244
191	255	248	191	221	255	233	191	255	191	252	255	191	211	255	255	191	249	191	242	255	191	200	255	255	191	233
159	255	244	159	204	255	223	159	255	159	251	255	159	188	255	255	159	246	159	235	255	159	172	255	255	159	222
128	255	240	128	188	255	212	128	255	128	249	255	128	166	255	255	128	243	128	229	255	128	145	255	255	128	211
96	255	236	96	171	255	201	96	255	96	248	255	96	144	255	255	96	240	96	222	255	96	117	255	255	96	200
64	255	233	64	154	255	190	64	255	64	246	255	64	122	255	255	64	236	64	215	255	64	90	255	255	64	189
32	255	229	32	137	255	179	32	255	32	245	255	32	100	255	255	32	233	32	209	255	32	62	255	255	32	178
0	255	225	0	120	255	168	0	255	0	243	255	0	78	255	255	0	230	0	202	255	0	35	255	255	0	168
255	223	228	255	255	223	223	255	230	255	227	223	244	255	223	223	255	236	255	236	223	233	255	223	223	255	241
223	223	223	223	223	223	223	223	223	223	223	223	223	223	223	223	223	223	223	223	223	223	223	223	223	223	223
191	223	219	191	206	223	212	191	223	191	222	223	191	201	223	223	191	220	191	217	223	191	196	223	223	191	212
159	223	216	159	189	223	201	159	223	159	220	223	159	179	223	223	159	217	159	210	223	159	168	223	223	159	201
128	223	212	128	173	223	191	128	223	128	219	223	128	157	223	223	128	214	128	203	223	128	141	223	223	128	190
96	223	208	96	156	223	180	96	223	96	217	223	96	134	223	223	96	211	96	197	223	96	113	223	223	96	179
64	223	205	64	139	223	169	64	223	64	216	223	64	112	223	223	64	208	64	190	223	64	86	223	223	64	168
32	223	201	32	122	223	158	32	223	32	214	223	32	90	223	223	32	205	32	184	223	32	58	223	223	32	158
0	223	197	0	105	223	147	0	223	0	213	223	0	68	223	223	0	202	0	177	223	0	31	223	223	0	147
255	191	202	255	255	191	191	255	206	255	199	191	233	255	191	191	255	216	255	218	191	211	255	191	191	255	227
223	191	196	223	223	191	191	223	199	223	195	191	212	223	191	191	223	204	223	204	191	201	223	191	191	223	209
191	191	191	191	191	191	191	191	191	191	191	191	191	191	191	191	191	191	191	191	191	191	191	191	191	191	191
159	191	188	159	174	191	180	159	191	159	190	191	159	169	191	191	159	188	159	185	191	159	164	191	191	159	180
128	191	184	128	158	191	170	128	191	128	188	191	128	147	191	191	128	185	128	178	191	128	136	191	191	128	169
96	191	180	96	141	191	159	96	191	96	187	191	96	125	191	191	96	182	96	171	191	96	109	191	191	96	158
64	191	176	64	124	191	148	64	191	64	185	191	64	103	191	191	64	179	64	165	191	64	81	191	191	64	148
32	191	173	32	107	191	137	32	191	32	184	191	32	80	191	191	32	176	32	158	191	32	54	191	191	32	137
0	191	169	0	90	191	126	0	191	0	182	191	0	58	191	191	0	173	0	152	191	0	26	191	191	0	126
255	159	175	255	255	159	159	255	181	255	171	159	223	255	159	159	255	197	255	199	159	189	255	159	159	255	212
223	159	170	223	223	159	159	223	174	223	167	159	201	223	159	159	223	184	223	186	159	179	223	159	159	223	195
191	159	165	191	191	159	159	191	167	191	163	159	180	191	159	159	191	172	191	173	159	169	191	159	159	191	177
159	159	159	159	159	159	159	159	159	159	159	159	159	159	159	159	159	159	159	159	159	159	159	159	159	159	159
128	159	156	128	143	159	149	128	159	128	158	159	128	137	159	159	128	156	128	153	159	128	132	159	159	128	148
96	159	152	96	126	159	138	96	159	96	156	159	96	115	159	159	96	153	96	146	159	96	104	159	159	96	138
64	159	148	64	109	159	127	64	159	64	155	159	64	93	159	159	64	150	64	140	159	64	77	159	159	64	127
32	159	144	32	92	159	116	32	159	32	153	159	32	71	159	159	32	147	32	133	159	32	49	159	159	32	116
0	159	141	0	75	159	105	0	159	0	152	159	0	48	159	159	0	144	0	126	159	0	22	159	159	0	105
255	128	148	255	254	128	128	255	157	255	143	128	212	255	128	128	255	177	255	180	128	168	255	128	128	255	198
223	128	143	223	223	128	128	223	149	223	139	128	191	223	128	128	223	165	223	167	128	158	223	128	128	223	181
191	128	138	191	191	128	128	191	142	191	135	128	170	191	128	128	191	152	191	154	128	148	191	128	128	191	163
159	128	133	159	159	128	128	159	135	159	131	128	149	159	128	128	159	140	159	141	128	138	159	128	128	159	145
128	128	128	128	128	128	128	128	128	128	128	128	128	128	128	128	128	128	128	128	128	128	128	128	128	128	128
96	128	124	96	111	128	117	96	128	96	126	128	96	105	128	128	96	124	96	121	128	96	100	128	128	96	117
64	128	120	64	94	128	106	64	128	64	125	128	64	83	128	128	64	121	64	114	128	64	72	128	128	64	106
32	128	116	32	77	128	95	32	128	32	123	128	32	61	128	128	32	118	32	108	128	32	45	128	128	32	95
0	128	113	0	60	128	84	0	128	0	122	128	0	39	128	128	0	115	0	101	128	0	17	128	128	0	84
255	96	122	255	254	96	96	255	132	255	116	96	201	255	96	96	255	158	255	162	96	146	255	96	96	255	184
223	96	117	223	223	96	96	223	125	223	112	96	180	223	96	96	223	146	223	149	96	136	223	96	96	223	166
191	96	111	191	191	96	96	191	117	191	108	96	159	191	96	96	191	133	191	135	96	126	191	96	96	191	149
159	96	106	159	159	96	96	159	110	159	104	96	138	159	96	96	159	121	159	122	96	116	159	96	96	159	131
128	96	101	128	127	96	96	128	103	128	100	96	117	128	96	96	128	108	128	109	96	106	128	96	96	128	113
96	96	96	96	96	96	96	96	96	96	96	96	96	96	96	96	96	96	96	96	96	96	96	96	96	96	96
64	96	92	64	79	96	85	64	96	64	94	96	64	73	96	96	64	93	64	89	96	64	68	96	96	64	85
32	96	88	32	62	96	74	32	96	32	93	96	32	51	96	96	32	89	32	82	96	32	41	96	96	32	74
0	96	84	0	45	96	63	0	96	0	91	96	0	29	96	96	0	86	0	76	96	0	13	96	96	0	63
255	64	95	255	254	64	64	255	107	255	88	64	190	255	64	64	255	139	255	143	64	124	255	64	64	255	170
223	64	90	223	222	64	64	223	100	223	84	64	169	223	64	64	223	126	223	130	64	114	223	64	64	223	152
191	64	85	191	191	64	64	191	93	191	80	64	148	191	64	64	191	114	191	117	64	104	191	64	64	191	135
159	64	79	159	159	64	64	159	86	159	76	64	127	159	64	64	159	101	159	103	64	94	159	64	64	159	117
128	64	74	128	127	64	64	128	78	128	72	64	106	128	64	64	128	89	128	90	64	84	128	64	64	128	99
96	64	69	96	95	64	64	96	71	96	68	64	85	96	64	64	96	76	96	77	64	74	96	64	64	96	81
64	64	64	64	64	64	64	64	64	64	64	64	64	64	64	64	64	64	64	64	64	64	64	64	64	64	64
32	64	60	32	47	64	53	32	64	32	62	64	32	42	64	64	32	61	32	57	64	32	36	64	64	32	53
0	64	56	0	30	64	42	0	64	0	61	64	0	19	64	64	0	58	0	51	64	0	9	64	64	0	42
255	32	69	255	254	32	32	255	83	255	60	32	179	255	32	32	255	119	255	125	32	102	255	32	32	255	156
223	32	63	223	222	32	32	223	75	223	56	32	158	223	32	32	223	107	223	111	32	92	223	32	32	223	138
191	32	58	191	190	32	32	191	68	191	52	32	137	191	32	32	191	94	191	98	32	82	191	32	32	191	120
159	32	53	159	159	32	32	159	61	159	48	32	116	159	32	32	159	82	159	85	32	72	159	32	32	159	103
128	32	48	128	127	32	32	128	54	128	44	32	95	128	32	32	128	69	128	72	32	62	128	32	32	128	85
96	32	42	96	95	32	32	96	46	96	40	32	74	96	32	32	96	57	96	58	32	52	96	32	32	96	67
64	32	37	64	64	32	32	64	39	64	36	32	53	64	32	32	64	44	64	45	32	42	64	32	32	64	50
32	32	32	32	32	32	32	32	32	32	32	32	32	32	32	32	32	32	32	32	32	32	32	32	32	32	32
0	32	28	0	15	32	21	0	32	0	30	32	0	10	32	32	0	29	0	25	32	0	4	32	32	0	21
255	0	42	255	254	0	0	255	58	255	32	0	168	255	0	0	255	100	255	106	0	80	255	0	0	255	142
223	0	37	223	222	0	0	223	51	223	28	0	147	223	0	0	223	87	223	93	0	70	223	0	0	223	124
191	0	31	191	190	0	0	191	44	191	24	0	126	191	0	0	191	75	191	79	0	60	191	0	0	191	106
159	0	26	159	159	0	0	159	36	159	20	0	105	159	0	0	159	62	159	66	0	50	159	0	0	159	89
128	0	21	128	127	0	0	128	29	128	16	0	84	128	0	0	128	50	128	53	0	40	128	0	0	128	71
96	0	16	96	95	0	0	96	22	96	12	0	63	96	0	0	96	37	96	40	0	30	96	0	0	96	53
64	0	10	64	63	0	0	64	15	64	8	0	42	64	0	0	64	25	64	26	0	20	64	0	0	64	35
32	0	5	32	32	0	0	32	7	32	4	0	21	32	0	0	32	12	32	13	0	10	32	0	0	32	18
0	0	0	0	0	0	0	0	0	0	0	0	0	0	0	0	0	0	0	0	0	0	0	0	0	0	0

```
% olv'*_8bit, 9x9x9 grid
255 255 255
223 243 255
191 232 255
159 220 255
128 208 255
96  196 255
64  185 255
32  173 255
0   161 255
255 246 223
223 223 223
191 211 223
159 200 223
128 188 223
96  176 223
64  164 223
32  153 223
0   141 223
255 236 191
223 214 191
191 191 191
159 180 191
128 168 191
96  156 191
64  144 191
32  133 191
0   121 191
255 227 159
223 204 159
191 182 159
159 159 159
128 148 159
96  136 159
64  124 159
32  112 159
0   101 159
255 217 128
223 195 128
191 172 128
159 150 128
128 128 128
96  116 128
64  104 128
32  92  128
0   81  128
255 208 96
223 186 96
191 163 96
159 141 96
128 118 96
96  96  96
64  84  96
32  72  96
0   60  96
255 199 64
223 176 64
191 154 64
159 131 64
128 109 64
96  86  64
64  64  64
32  52  64
0   40  64
255 189 32
223 167 32
191 144 32
159 122 32
128 99  32
96  77  32
64  54  32
32  32  32
0   20  32
255 180 0
223 157 0
191 135 0
159 112 0
128 90  0
96  67  0
64  45  0
32  22  0
0   0   0

255 255 255
226 223 255
198 191 255
169 159 255
140 128 255
112 96  255
83  64  255
54  32  255
26  0   255
223 255 224
223 223 223
194 191 223
166 159 223
137 128 223
108 96  223
80  64  223
51  32  223
22  0   223
191 255 192
191 223 192
191 191 191
163 159 191
134 128 191
105 96  191
77  64  191
48  32  191
19  0   191
159 255 161
159 223 161
159 191 160
159 159 159
131 128 159
102 96  159
73  64  159
45  32  159
16  0   159
128 255 130
128 223 129
128 191 129
128 159 128
128 128 128
99  96  128
70  64  128
41  32  128
13  0   128
96  255 99
96  223 98
96  191 97
96  159 97
96  128 96
96  96  96
67  64  96
38  32  96
10  0   96
64  255 67
64  223 67
64  191 66
64  159 66
64  128 65
64  96  64
64  64  64
35  32  64
6   0   64
32  255 36
32  223 35
32  191 35
32  159 34
32  128 34
32  96  33
32  64  32
32  32  32
3   0   32
0   255 5
0   223 4
0   191 4
0   159 3
0   128 2
0   96  2
0   64  1
0   32  1
0   0   0

255 255 255
255 223 236
255 191 217
255 159 199
255 128 180
255 96  161
255 64  142
255 32  124
255 0   105
223 255 246
223 223 223
223 191 204
223 159 186
223 128 167
223 96  148
223 64  129
223 32  110
223 0   92
191 255 237
191 223 214
191 191 191
191 159 172
191 128 154
191 96  135
191 64  116
191 32  97
191 0   79
159 255 228
159 223 205
159 191 182
159 159 159
159 128 141
159 96  122
159 64  103
159 32  84
159 0   65
128 255 219
128 223 196
128 191 173
128 159 150
128 128 128
128 96  109
128 64  90
128 32  71
128 0   52
96  255 210
96  223 187
96  191 164
96  159 141
96  128 119
96  96  96
96  64  77
96  32  58
96  0   39
64  255 201
64  223 178
64  191 155
64  159 133
64  128 110
64  96  87
64  64  64
64  32  45
64  0   26
32  255 192
32  223 169
32  191 147
32  159 124
32  128 101
32  96  78
32  64  55
32  32  32
32  0   13
0   255 183
0   223 161
0   191 138
0   159 115
0   128 92
0   96  69
0   64  46
0   32  23
0   0   0

0   0   0
32  32  32
64  64  64
96  96  96
128 128 128
159 159 159
191 191 191
223 223 223
255 255 255
0   0   0
32  32  32
64  64  64
96  96  96
128 128 128
159 159 159
191 191 191
223 223 223
255 255 255
0   0   0
32  32  32
64  64  64
96  96  96
128 128 128
159 159 159
191 191 191
223 223 223
255 255 255
0   0   0
32  32  32
64  64  64
96  96  96
128 128 128
159 159 159
191 191 191
223 223 223
255 255 255

0   0   0
17  17  17
34  34  34
51  51  51
68  68  68
85  85  85
102 102 102
119 119 119
136 136 136
153 153 153
170 170 170
187 187 187
204 204 204
221 221 221
238 238 238
255 255 255
0   0   0
17  17  17
34  34  34
51  51  51
68  68  68
85  85  85
102 102 102
119 119 119
136 136 136
153 153 153
170 170 170
187 187 187
204 204 204
221 221 221
238 238 238
255 255 255
0   0   0
17  17  17
34  34  34
51  51  51
68  68  68
85  85  85
102 102 102
119 119 119
136 136 136
153 153 153
170 170 170
187 187 187
204 204 204
221 221 221
238 238 238
255 255 255
0   0   0
17  17  17
34  34  34
51  51  51
68  68  68
85  85  85
102 102 102
119 119 119
136 136 136
153 153 153
170 170 170
187 187 187
204 204 204
221 221 221
238 238 238
255 255 255

0   0   0
255 255 255
255 0   42
0   255 225
255 254 0
0   120 255
0   255 58
168 0   255
```

% cmyn'*_8bit, 9x9x9 grid

0	0	0	0	0	0	0	0	0	0	0	0	0	0	0	0	0	0	0	0	0	0	0	0	0	0	0	0	0	0	0	0	0	0	0	0
32	0	4	0	32	17	0	0	11	32	0	0	32	1	0	0	32	22	0	0	0	32	3	0	32	7	0	0	32	28	0	0	0	32	11	0
64	0	7	0	64	34	0	0	22	64	0	0	64	3	0	0	64	44	0	0	0	64	6	0	64	13	0	0	64	55	0	0	0	64	22	0
96	0	11	0	96	51	0	0	32	96	0	0	96	4	0	0	96	67	0	0	0	96	9	0	96	20	0	0	96	83	0	0	0	96	33	0
128	0	15	0	128	67	0	0	43	128	0	0	128	6	0	0	128	89	0	0	0	128	12	0	128	26	0	0	128	110	0	0	0	128	44	0
159	0	19	0	159	84	0	0	54	159	0	0	159	7	0	0	159	111	0	0	0	159	15	0	159	33	0	0	159	138	0	0	0	159	55	0
191	0	22	0	191	101	0	0	65	191	0	0	191	9	0	0	191	133	0	0	0	191	19	0	191	40	0	0	191	165	0	0	0	191	66	0
223	0	26	0	223	118	0	0	76	223	0	0	223	10	0	0	223	155	0	0	0	223	22	0	223	46	0	0	223	193	0	0	0	223	77	0
255	0	30	0	255	135	0	0	87	255	0	0	255	12	0	0	255	177	0	0	0	255	25	0	255	53	0	0	255	220	0	0	0	255	87	0
0	32	27	0	0	0	32	0	32	0	25	0	0	28	32	0	11	0	32	0	32	0	19	0	0	19	32	0	22	0	32	0	32	0	14	0
32	32	32	0	32	32	32	0	32	32	32	0	32	32	32	0	32	32	32	0	32	32	32	0	32	32	32	0	32	32	32	0	32	32	32	0
64	32	36	0	64	49	32	0	43	64	32	0	64	33	32	0	64	54	32	0	32	64	35	0	64	38	32	0	64	59	32	0	32	64	43	0
96	32	39	0	96	66	32	0	54	96	32	0	96	35	32	0	96	76	32	0	32	96	38	0	96	45	32	0	96	87	32	0	32	96	54	0
128	32	43	0	128	82	32	0	64	128	32	0	128	36	32	0	128	98	32	0	32	128	41	0	128	52	32	0	128	114	32	0	32	128	65	0
159	32	47	0	159	99	32	0	75	159	32	0	159	38	32	0	159	121	32	0	32	159	44	0	159	58	32	0	159	142	32	0	32	159	76	0
191	32	50	0	191	116	32	0	86	191	32	0	191	39	32	0	191	143	32	0	32	191	47	0	191	65	32	0	191	169	32	0	32	191	87	0
223	32	54	0	223	133	32	0	97	223	32	0	223	41	32	0	223	165	32	0	32	223	50	0	223	71	32	0	223	197	32	0	32	223	97	0
255	32	58	0	255	150	32	0	108	255	32	0	255	42	32	0	255	187	32	0	32	255	53	0	255	78	32	0	255	224	32	0	32	255	108	0
0	64	53	0	0	0	64	0	64	0	49	0	0	56	64	0	22	0	64	0	64	0	39	0	0	37	64	0	44	0	64	0	64	0	28	0
32	64	59	0	32	32	64	0	64	32	56	0	32	60	64	0	43	32	64	0	64	32	51	0	32	51	64	0	54	32	64	0	64	32	46	0
64	64	64	0	64	64	64	0	64	64	64	0	64	64	64	0	64	64	64	0	64	64	64	0	64	64	64	0	64	64	64	0	64	64	64	0
96	64	67	0	96	81	64	0	75	96	64	0	96	65	64	0	96	86	64	0	64	96	67	0	96	70	64	0	96	91	64	0	64	96	75	0
128	64	71	0	128	97	64	0	85	128	64	0	128	67	64	0	128	108	64	0	64	128	70	0	128	77	64	0	128	119	64	0	64	128	86	0
159	64	75	0	159	114	64	0	96	159	64	0	159	68	64	0	159	130	64	0	64	159	73	0	159	84	64	0	159	146	64	0	64	159	97	0
191	64	79	0	191	131	64	0	107	191	64	0	191	70	64	0	191	152	64	0	64	191	76	0	191	90	64	0	191	174	64	0	64	191	107	0
223	64	82	0	223	148	64	0	118	223	64	0	223	71	64	0	223	175	64	0	64	223	79	0	223	97	64	0	223	201	64	0	64	223	118	0
255	64	86	0	255	165	64	0	129	255	64	0	255	73	64	0	255	197	64	0	64	255	82	0	255	103	64	0	255	229	64	0	64	255	129	0
0	96	80	0	0	0	96	0	96	0	74	0	0	84	96	0	32	0	96	0	96	0	58	0	0	56	96	0	66	0	96	0	96	0	43	0
32	96	85	0	32	32	96	0	96	32	81	0	32	88	96	0	54	32	96	0	96	32	71	0	32	69	96	0	76	32	96	0	96	32	60	0
64	96	90	0	64	64	96	0	96	64	88	0	64	92	96	0	75	64	96	0	96	64	83	0	64	82	96	0	86	64	96	0	96	64	78	0
96	96	96	0	96	96	96	0	96	96	96	0	96	96	96	0	96	96	96	0	96	96	96	0	96	96	96	0	96	96	96	0	96	96	96	0
128	96	99	0	128	112	96	0	106	128	96	0	128	97	96	0	128	118	96	0	96	128	99	0	128	102	96	0	128	123	96	0	96	128	107	0
159	96	103	0	159	129	96	0	117	159	96	0	159	99	96	0	159	140	96	0	96	159	102	0	159	109	96	0	159	151	96	0	96	159	117	0
191	96	107	0	191	146	96	0	128	191	96	0	191	100	96	0	191	162	96	0	96	191	105	0	191	115	96	0	191	178	96	0	96	191	128	0
223	96	111	0	223	163	96	0	139	223	96	0	223	102	96	0	223	184	96	0	96	223	108	0	223	122	96	0	223	206	96	0	96	223	139	0
255	96	114	0	255	180	96	0	150	255	96	0	255	103	96	0	255	207	96	0	96	255	111	0	255	129	96	0	255	233	96	0	96	255	150	0
0	128	107	0	0	1	128	0	128	0	98	0	0	112	128	0	43	0	128	0	128	0	78	0	0	75	128	0	87	0	128	0	128	0	57	0
32	128	112	0	32	32	128	0	128	32	106	0	32	116	128	0	64	32	128	0	128	32	90	0	32	88	128	0	97	32	128	0	128	32	74	0
64	128	117	0	64	64	128	0	128	64	113	0	64	120	128	0	85	64	128	0	128	64	103	0	64	101	128	0	107	64	128	0	128	64	92	0
96	128	122	0	96	96	128	0	128	96	120	0	96	124	128	0	106	96	128	0	128	96	115	0	96	114	128	0	117	96	128	0	128	96	110	0
128	128	128	0	128	128	128	0	128	128	128	0	128	128	128	0	128	128	128	0	128	128	128	0	128	128	128	0	128	128	128	0	128	128	128	0
159	128	131	0	159	144	128	0	138	159	128	0	159	129	128	0	159	150	128	0	128	159	131	0	159	134	128	0	159	155	128	0	128	159	138	0
191	128	135	0	191	161	128	0	149	191	128	0	191	130	128	0	191	172	128	0	128	191	134	0	191	141	128	0	191	183	128	0	128	191	149	0
223	128	139	0	223	178	128	0	160	223	128	0	223	132	128	0	223	194	128	0	128	223	137	0	223	147	128	0	223	210	128	0	128	223	160	0
255	128	142	0	255	195	128	0	171	255	128	0	255	133	128	0	255	216	128	0	128	255	140	0	255	154	128	0	255	238	128	0	128	255	171	0
0	159	133	0	0	1	159	0	159	0	123	0	0	139	159	0	54	0	159	0	159	0	97	0	0	93	159	0	109	0	159	0	159	0	71	0
32	159	138	0	32	32	159	0	159	32	130	0	32	143	159	0	75	32	159	0	159	32	109	0	32	106	159	0	119	32	159	0	159	32	89	0
64	159	144	0	64	64	159	0	159	64	138	0	64	147	159	0	96	64	159	0	159	64	122	0	64	120	159	0	129	64	159	0	159	64	106	0
96	159	149	0	96	96	159	0	159	96	145	0	96	151	159	0	117	96	159	0	159	96	134	0	96	133	159	0	139	96	159	0	159	96	124	0
128	159	154	0	128	128	159	0	159	128	152	0	128	155	159	0	138	128	159	0	159	128	147	0	128	146	159	0	149	128	159	0	159	128	142	0
159	159	159	0	159	159	159	0	159	159	159	0	159	159	159	0	159	159	159	0	159	159	159	0	159	159	159	0	159	159	159	0	159	159	159	0
191	159	163	0	191	176	159	0	170	191	159	0	191	161	159	0	191	182	159	0	159	191	162	0	191	166	159	0	191	187	159	0	159	191	170	0
223	159	167	0	223	193	159	0	181	223	159	0	223	162	159	0	223	204	159	0	159	223	166	0	223	173	159	0	223	214	159	0	159	223	181	0
255	159	171	0	255	210	159	0	192	255	159	0	255	164	159	0	255	226	159	0	159	255	169	0	255	179	159	0	255	242	159	0	159	255	192	0
0	191	160	0	0	1	191	0	191	0	148	0	0	167	191	0	65	0	191	0	191	0	116	0	0	112	191	0	131	0	191	0	191	0	85	0
32	191	165	0	32	33	191	0	191	32	155	0	32	171	191	0	86	32	191	0	191	32	129	0	32	125	191	0	141	32	191	0	191	32	103	0
64	191	170	0	64	64	191	0	191	64	162	0	64	175	191	0	107	64	191	0	191	64	141	0	64	138	191	0	151	64	191	0	191	64	120	0
96	191	176	0	96	96	191	0	191	96	169	0	96	179	191	0	128	96	191	0	191	96	154	0	96	152	191	0	161	96	191	0	191	96	138	0
128	191	181	0	128	128	191	0	191	128	177	0	128	183	191	0	149	128	191	0	191	128	166	0	128	165	191	0	171	128	191	0	191	128	156	0
159	191	186	0	159	160	191	0	191	159	184	0	159	187	191	0	170	159	191	0	191	159	179	0	159	178	191	0	181	159	191	0	191	159	174	0
191	191	191	0	191	191	191	0	191	191	191	0	191	191	191	0	191	191	191	0	191	191	191	0	191	191	191	0	191	191	191	0	191	191	191	0
223	191	195	0	223	208	191	0	202	223	191	0	223	193	191	0	223	213	191	0	191	223	194	0	223	198	191	0	223	219	191	0	191	223	202	0
255	191	199	0	255	225	191	0	213	255	191	0	255	194	191	0	255	236	191	0	191	255	197	0	255	204	191	0	255	246	191	0	191	255	213	0
0	223	186	0	0	1	223	0	223	0	172	0	0	195	223	0	76	0	223	0	223	0	136	0	0	130	223	0	153	0	223	0	223	0	99	0
32	223	192	0	32	33	223	0	223	32	180	0	32	199	223	0	97	32	223	0	223	32	148	0	32	144	223	0	163	32	223	0	223	32	117	0
64	223	197	0	64	65	223	0	223	64	187	0	64	203	223	0	118	64	223	0	223	64	161	0	64	157	223	0	173	64	223	0	223	64	135	0
96	223	202	0	96	96	223	0	223	96	194	0	96	207	223	0	139	96	223	0	223	96	173	0	96	170	223	0	183	96	223	0	223	96	152	0
128	223	207	0	128	128	223	0	223	128	201	0	128	211	223	0	160	128	223	0	223	128	186	0	128	183	223	0	193	128	223	0	223	128	170	0
159	223	213	0	159	160	223	0	223	159	209	0	159	215	223	0	181	159	223	0	223	159	198	0	159	197	223	0	203	159	223	0	223	159	188	0
191	223	218	0	191	191	223	0	223	191	216	0	191	219	223	0	202	191	223	0	223	191	211	0	191	210	223	0	213	191	223	0	223	191	205	0
223	223	223	0	223	223	223	0	223	223	223	0	223	223	223	0	223	223	223	0	223	223	223	0	223	223	223	0	223	223	223	0	223	223	223	0
255	223	227	0	255	240	223	0	234	255	223	0	255	225	223	0	255	245	223	0	223	255	226	0	255	230	223	0	255	251	223	0	223	255	234	0
0	255	213	0	0	1	255	0	255	0	197	0	0	223	255	0	87	0	255	0	255	0	155	0	0	149	255	0	175	0	255	0	255	0	113	0
32	255	218	0	32	33	255	0	255	32	204	0	32	227	255	0	108	32	255	0	255	32	168	0	32	162	255	0	185	32	255	0	255	32	131	0
64	255	224	0	64	65	255	0	255	64	211	0	64	231	255	0	129	64	255	0	255	64	180	0	64	176	255	0	195	64	255	0	255	64	149	0
96	255	229	0	96	96	255	0	255	96	219	0	96	235	255	0	150	96	255	0	255	96	193	0	96	189	255	0	205	96	255	0	255	96	166	0
128	255	234	0	128	128	255	0	255	128	226	0	128	239	255	0	171	128	255	0	255	128	205	0	128	202	255	0	215	128	255	0	255	128	184	0
159	255	239	0	159	160	255	0	255	159	233	0	159	243	255	0	192	159	255	0	255	159	218	0	159	215	255	0	225	159	255	0	255	159	202	0
191	255	245	0	191	192	255	0	255	191	240	0	191	247	255	0	213	191	255	0	255	191	230	0	191	229	255	0	235	191	255	0	255	191	220	0
223	255	250	0	223	223	255	0	255	223	248	0	223	251	255	0	234	223	255	0	255	223	243	0	223	242	255	0	245	223	255	0	255	223	237	0
255	255	255	0	255	255	255	0	255	255	255	0	255	255	255	0	255	255	255	0	255	255	255	0	255	255	255	0	255	255	255	0	255	255	255	0

% cmyn'*_8bit, 9x9x9 grid

0	0	0	0
32	12	0	0
64	23	0	0
96	35	0	0
128	47	0	0
159	59	0	0
191	70	0	0
223	82	0	0
255	94	0	0
0	9	32	0
32	32	32	0
64	44	32	0
96	55	32	0
128	67	32	0
159	79	32	0
191	91	32	0
223	102	32	0
255	114	32	0
0	19	64	0
32	41	64	0
64	64	64	0
96	75	64	0
128	87	64	0
159	99	64	0
191	111	64	0
223	122	64	0
255	134	64	0
0	28	96	0
32	51	96	0
64	73	96	0
96	96	96	0
128	107	96	0
159	119	96	0
191	131	96	0
223	143	96	0
255	154	96	0
0	38	128	0
32	60	128	0
64	83	128	0
96	105	128	0
128	128	128	0
159	139	128	0
191	151	128	0
223	163	128	0
255	174	128	0
0	47	159	0
32	69	159	0
64	92	159	0
96	114	159	0
128	137	159	0
159	159	159	0
191	171	159	0
223	183	159	0
255	195	159	0
0	56	191	0
32	79	191	0
64	101	191	0
96	124	191	0
128	146	191	0
159	169	191	0
191	191	191	0
223	203	191	0
255	215	191	0
0	66	223	0
32	88	223	0
64	111	223	0
96	133	223	0
128	156	223	0
159	178	223	0
191	201	223	0
223	223	223	0
255	235	223	0
0	75	255	0
32	98	255	0
64	120	255	0
96	143	255	0
128	165	255	0
159	188	255	0
191	210	255	0
223	233	255	0
255	255	255	0

0	0	0	0
29	32	0	0
57	64	0	0
86	96	0	0
115	128	0	0
143	159	0	0
172	191	0	0
201	223	0	0
229	255	0	0
32	0	31	0
32	32	32	0
61	64	32	0
89	96	32	0
118	128	32	0
147	159	32	0
175	191	32	0
204	223	32	0
233	255	32	0
64	0	63	0
64	32	63	0
64	64	64	0
92	96	64	0
121	128	64	0
150	159	64	0
178	191	64	0
207	223	64	0
236	255	64	0
96	0	94	0
96	32	94	0
96	64	95	0
96	96	96	0
124	128	96	0
153	159	96	0
182	191	96	0
210	223	96	0
239	255	96	0
128	0	125	0
128	32	126	0
128	64	126	0
128	96	127	0
128	128	128	0
156	159	128	0
185	191	128	0
214	223	128	0
242	255	128	0
159	0	156	0
159	32	157	0
159	64	158	0
159	96	158	0
159	128	159	0
159	159	159	0
188	191	159	0
217	223	159	0
245	255	159	0
191	0	188	0
191	32	188	0
191	64	189	0
191	96	189	0
191	128	190	0
191	159	191	0
191	191	191	0
220	223	191	0
249	255	191	0
223	0	219	0
223	32	220	0
223	64	220	0
223	96	221	0
223	128	221	0
223	159	222	0
223	191	223	0
223	223	223	0
252	255	223	0
255	0	250	0
255	32	251	0
255	64	251	0
255	96	252	0
255	128	253	0
255	159	253	0
255	191	254	0
255	223	254	0
255	255	255	0

0	0	0	0
0	32	19	0
0	64	38	0
0	96	56	0
0	128	75	0
0	159	94	0
0	191	113	0
0	223	131	0
0	255	150	0
32	0	9	0
32	32	32	0
32	64	51	0
32	96	69	0
32	128	88	0
32	159	107	0
32	191	126	0
32	223	145	0
32	255	163	0
64	0	18	0
64	32	41	0
64	64	64	0
64	96	83	0
64	128	101	0
64	159	120	0
64	191	139	0
64	223	158	0
64	255	176	0
96	0	27	0
96	32	50	0
96	64	73	0
96	96	96	0
96	128	114	0
96	159	133	0
96	191	152	0
96	223	171	0
96	255	190	0
128	0	36	0
128	32	59	0
128	64	82	0
128	96	105	0
128	128	128	0
128	159	146	0
128	191	165	0
128	223	184	0
128	255	203	0
159	0	45	0
159	32	68	0
159	64	91	0
159	96	114	0
159	128	136	0
159	159	159	0
159	191	178	0
159	223	197	0
159	255	216	0
191	0	54	0
191	32	77	0
191	64	100	0
191	96	122	0
191	128	145	0
191	159	168	0
191	191	191	0
191	223	210	0
191	255	229	0
223	0	63	0
223	32	86	0
223	64	108	0
223	96	131	0
223	128	154	0
223	159	177	0
223	191	200	0
223	223	223	0
223	255	242	0
255	0	72	0
255	32	94	0
255	64	117	0
255	96	140	0
255	128	163	0
255	159	186	0
255	191	209	0
255	223	232	0
255	255	255	0

255	255	255	0
223	223	223	0
191	191	191	0
159	159	159	0
128	128	128	0
96	96	96	0
64	64	64	0
32	32	32	0
0	0	0	0
255	255	255	0
223	223	223	0
191	191	191	0
159	159	159	0
128	128	128	0
96	96	96	0
64	64	64	0
32	32	32	0
0	0	0	0
255	255	255	0
223	223	223	0
191	191	191	0
159	159	159	0
128	128	128	0
96	96	96	0
64	64	64	0
32	32	32	0
0	0	0	0

255	255	255	0
238	238	238	0
221	221	221	0
204	204	204	0
187	187	187	0
170	170	170	0
153	153	153	0
136	136	136	0
119	119	119	0
102	102	102	0
85	85	85	0
68	68	68	0
51	51	51	0
34	34	34	0
17	17	17	0
0	0	0	0
255	255	255	0
238	238	238	0
221	221	221	0
204	204	204	0
187	187	187	0
170	170	170	0
153	153	153	0
136	136	136	0
119	119	119	0
102	102	102	0
85	85	85	0
68	68	68	0
51	51	51	0
34	34	34	0
17	17	17	0
0	0	0	0
255	255	255	0
238	238	238	0
221	221	221	0
204	204	204	0
187	187	187	0
170	170	170	0
153	153	153	0
136	136	136	0
119	119	119	0
102	102	102	0
85	85	85	0
68	68	68	0
51	51	51	0
34	34	34	0
17	17	17	0
0	0	0	0

255	255	255	0
0	0	0	0
0	255	213	0
255	0	30	0
0	1	255	0
255	135	0	0
255	0	197	0
87	255	0	0