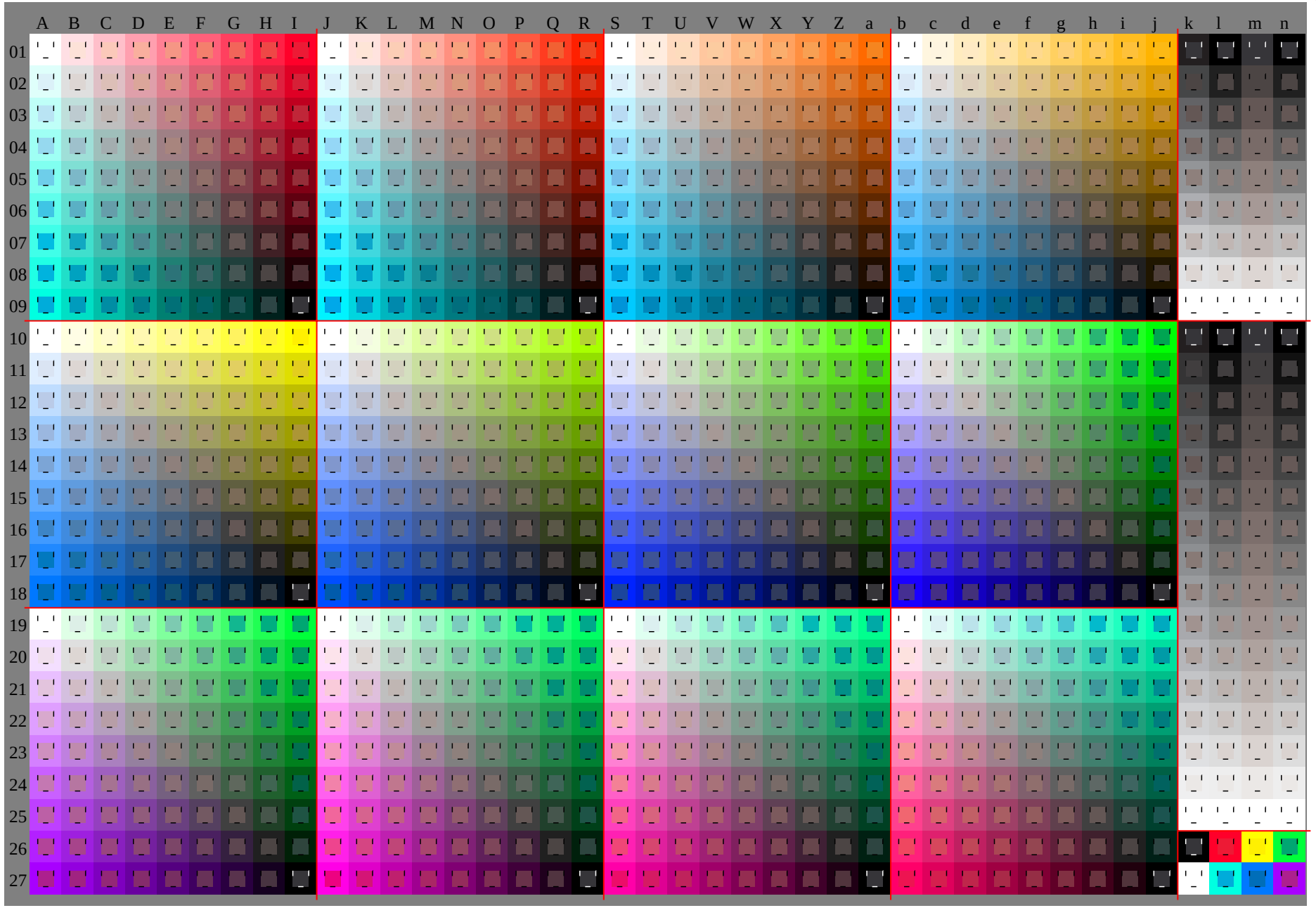

TUB-Registrierung: 20091101-HG49/HG49P0NP.PDF /.PS TUB-Material: Code=rha4ta
Anwendung für Beurteilung und Messung von Drucker– oder Monitorsystemen

Siehe Original/Kopie: http://web.me.com/klaus.richter/HG49/HG49P0NP.PDF /.PS
Technische Information: http://www.ps.bam.deV 2.1, io=1,1, Cx=0; cf1=0.70; nt=0.18; nx=1.0

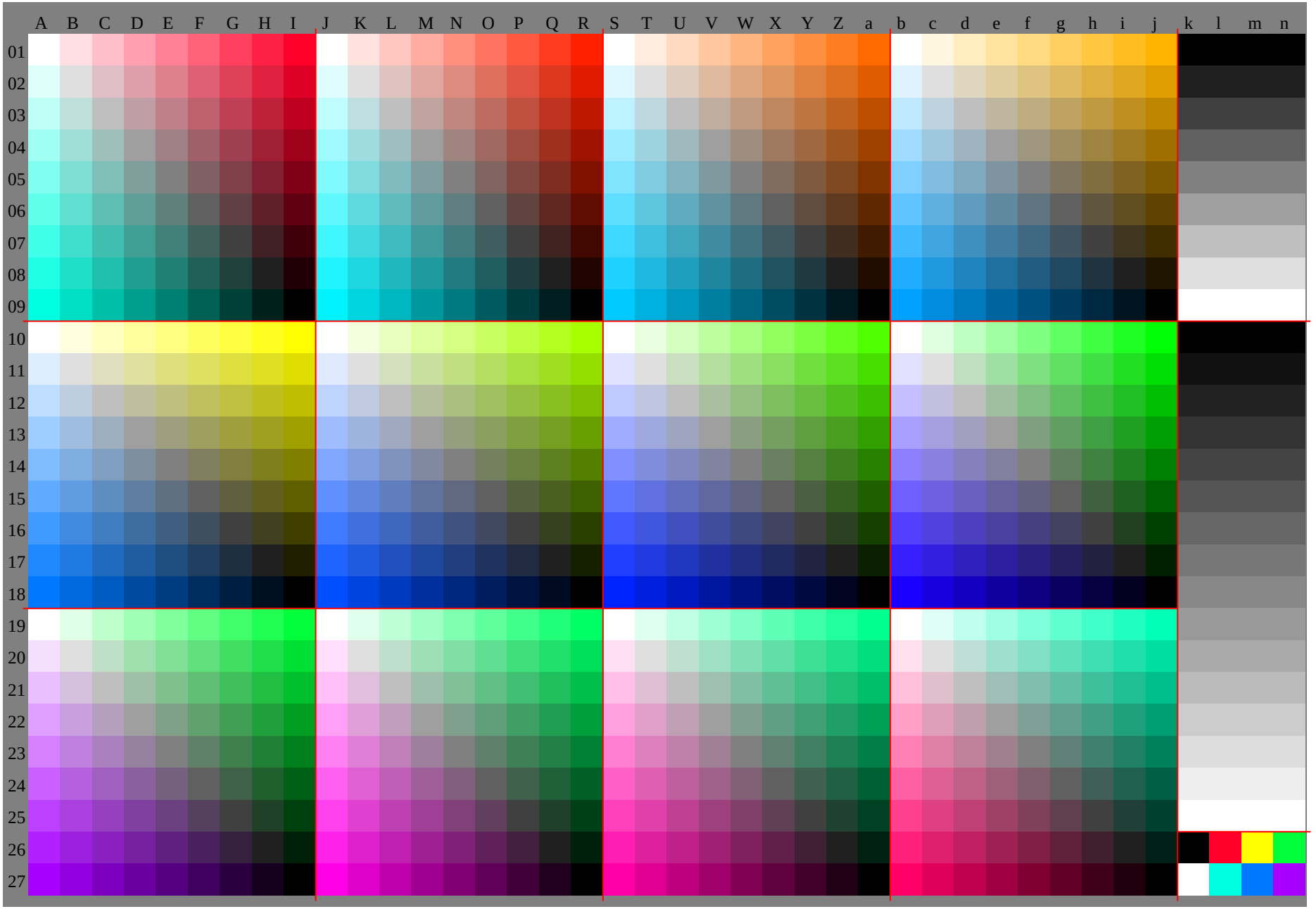

Siehe Original/Kopie: http://web.me.com/klaus.richter/HG49/HG49P0NP.PDF /.PS
Technische Information: http://www.ps.bam.deV 2.1, io=1,1, Cx=0; cf1=0.70; nt=0.18; nx=1.0

TUB-Registrierung: 20091101-HG49/HG49P0NP.PDF /.PS TUB-Material: Code=rha4ta
Anwendung für Beurteilung und Messung von Drucker– oder Monitorsystemen

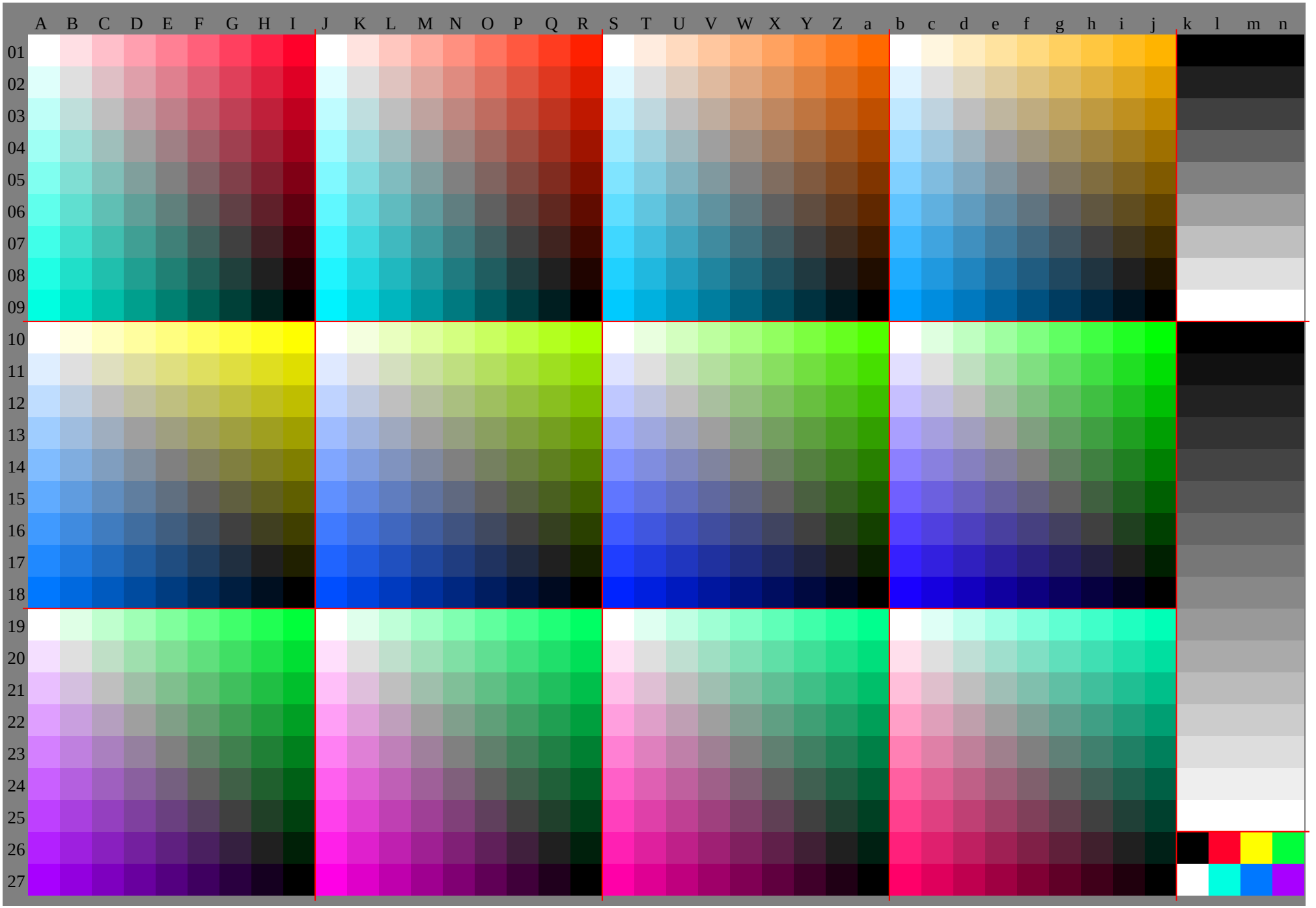
A B C D E F G H I J K L M N O P Q R S T U V W X Y Z a b c d e f g h i j k l m n
01 02 03 04 05 06 07 08 09 10 11 12 13 14 15 16 17 18 19 20 21 22 23 24 25 26 27

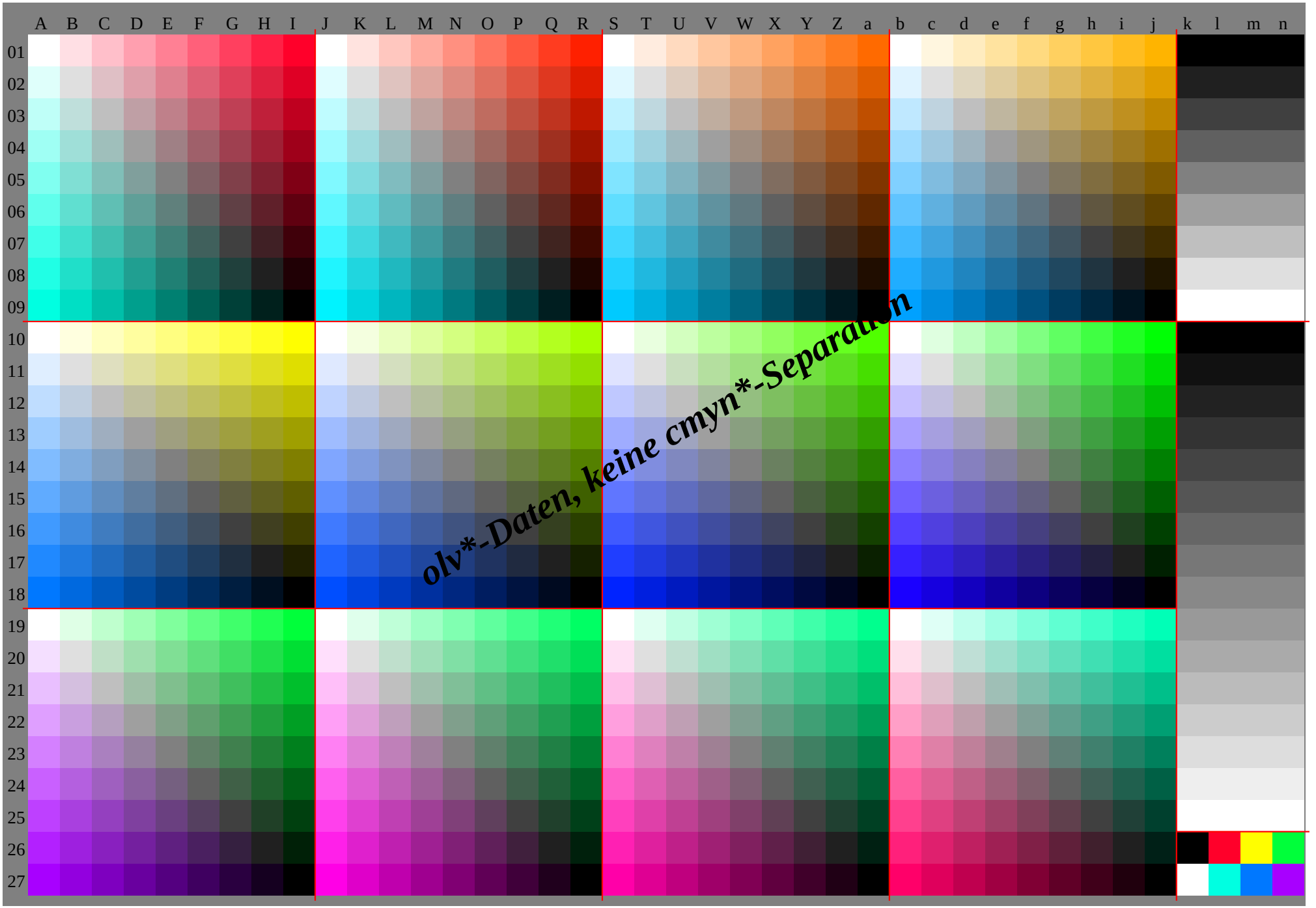
A B C D E F G H I J K L M N O P Q R S T U V W X Y Z a b c d e f g h i j k l m n
01 02 03 04 05 06 07 08 09 10 11 12 13 14 15 16 17 18 19 20 21 22 23 24 25 26 27
olv*-Daten, keine cmyn*-Separation

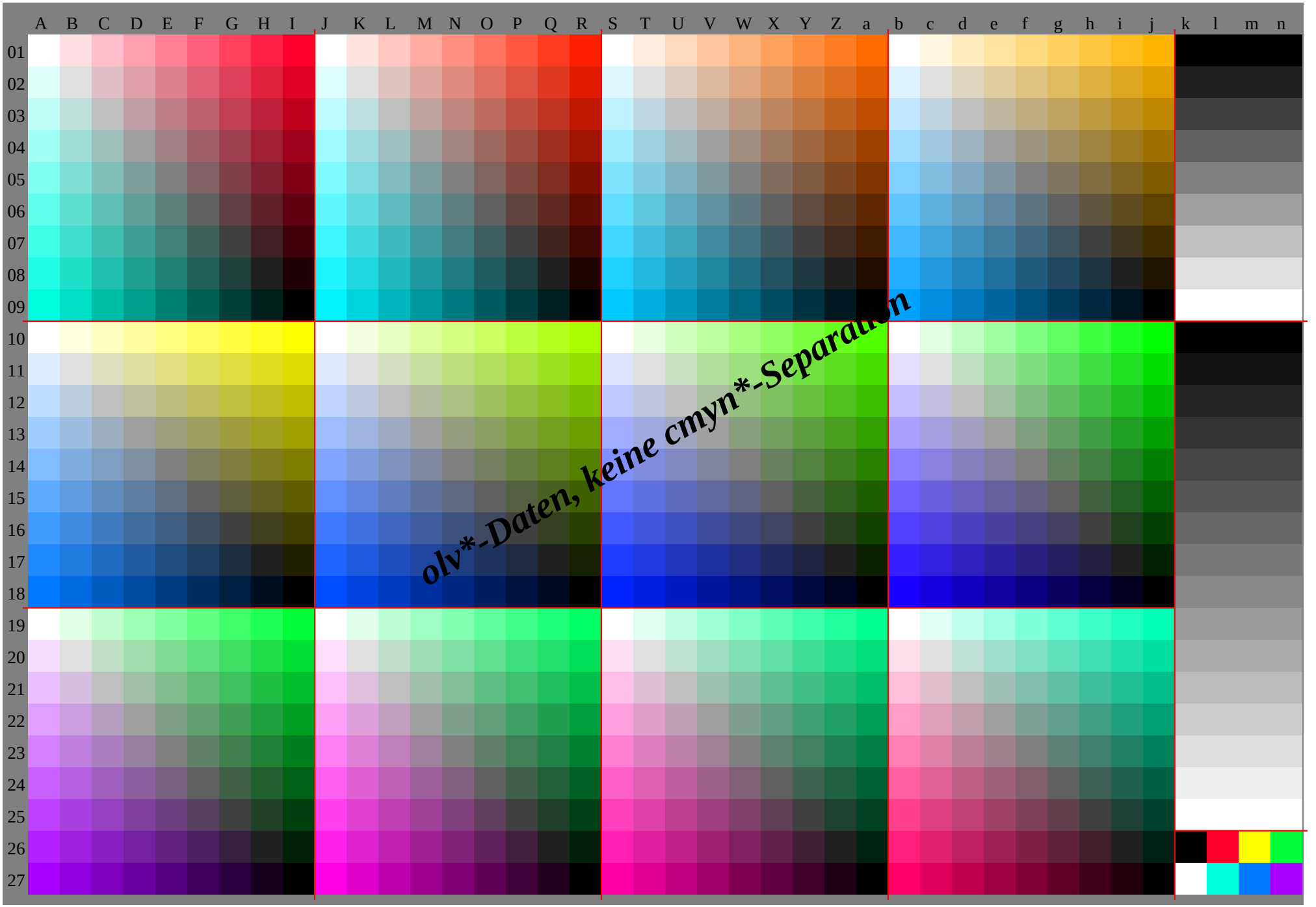
A B C D E F G H I J K L M N O P Q R S T U V W X Y Z a b c d e f g h i j k l m n
01 02 03 04 05 06 07 08 09 10 11 12 13 14 15 16 17 18 19 20 21 22 23 24 25 26 27
olv*-Daten, keine cmyn*-Separation

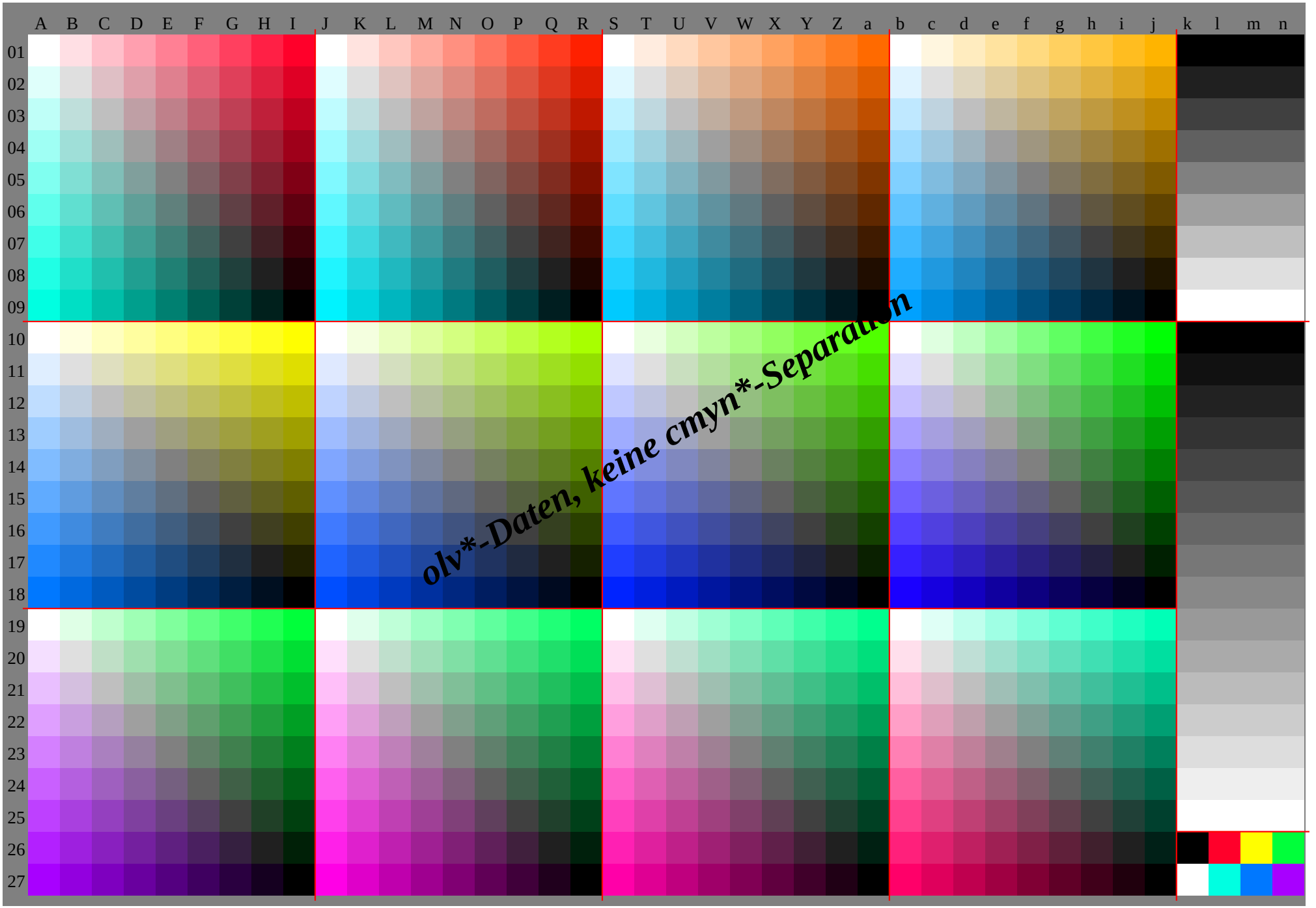
A B C D E F G H I J K L M N O P Q R S T U V W X Y Z a b c d e f g h i j k l m n
01 02 03 04 05 06 07 08 09 10 11 12 13 14 15 16 17 18 19 20 21 22 23 24 25 26 27
olv*-Daten, keine cmyn*-Separation

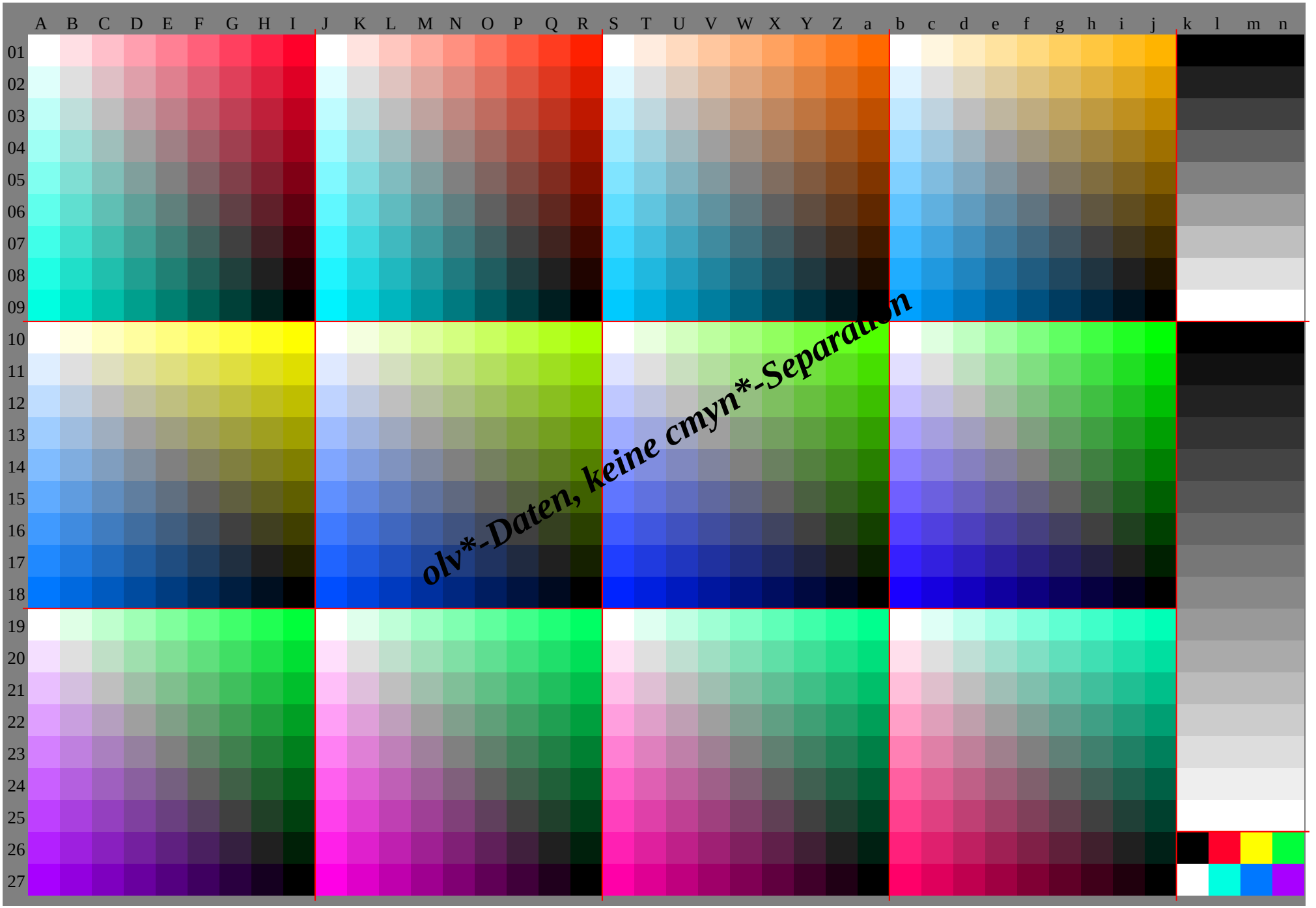
A B C D E F G H I J K L M N O P Q R S T U V W X Y Z a b c d e f g h i j k l m n
01 02 03 04 05 06 07 08 09 10 11 12 13 14 15 16 17 18 19 20 21 22 23 24 25 26 27
olv*-Daten, keine cmyn*-Separation

	A	B	C	D	E	F	G	H	I	J	K	L	M	N	O	P	Q	R	S	T	U	V	W	X	Y	Z	a	b	c	d	e	f	g	h	i	j	k	***lab*olv****		
01	1.0	1.0	1.0	1.0	1.0	1.0	1.0	1.0	1.0	1.0	1.0	1.0	1.0	1.0	1.0	1.0	1.0	1.0	1.0	1.0	1.0	1.0	1.0	1.0	1.0	1.0	1.0	1.0	1.0	1.0	1.0	1.0	1.0	1.0	1.0	1.0	0.0	0.0	0.0	0.0
	1.0	0.88	0.75	0.63	0.5	0.38	0.25	0.13	0.0	1.0	0.89	0.78	0.67	0.56	0.45	0.34	0.23	0.13	1.0	0.93	0.85	0.78	0.71	0.63	0.56	0.49	0.42	1.0	0.96	0.93	0.89	0.85	0.82	0.78	0.74	0.71	0.0	0.0	0.0	0.0
	1.0	0.9	0.79	0.69	0.58	0.48	0.37	0.27	0.16	1.0	0.88	0.75	0.63	0.5	0.38	0.25	0.13	0.0	1.0	0.88	0.75	0.63	0.5	0.38	0.25	0.13	0.0	1.0	0.88	0.75	0.63	0.5	0.38	0.25	0.13	0.0	0.0	0.0	0.0	0.0
02	0.88	0.88	0.88	0.88	0.88	0.88	0.88	0.88	0.88	0.88	0.88	0.88	0.88	0.88	0.88	0.88	0.88	0.88	0.88	0.88	0.88	0.88	0.88	0.88	0.88	0.88	0.88	0.88	0.88	0.88	0.88	0.88	0.88	0.88	0.88	0.88	0.13	0.13	0.13	0.13
	1.0	0.88	0.75	0.63	0.5	0.38	0.25	0.13	0.0	0.99	0.88	0.77	0.66	0.55	0.44	0.33	0.22	0.11	0.97	0.88	0.8	0.73	0.66	0.58	0.51	0.44	0.36	0.95	0.88	0.84	0.8	0.76	0.73	0.69	0.65	0.62	0.13	0.13	0.13	0.13
	0.99	0.88	0.77	0.67	0.56	0.46	0.35	0.25	0.14	1.0	0.88	0.75	0.63	0.5	0.38	0.25	0.13	0.0	1.0	0.88	0.75	0.63	0.5	0.38	0.25	0.13	0.0	1.0	0.88	0.75	0.63	0.5	0.38	0.25	0.13	0.0	0.13	0.13	0.13	0.13
03	0.75	0.75	0.75	0.75	0.75	0.75	0.75	0.75	0.75	0.75	0.75	0.75	0.75	0.75	0.75	0.75	0.75	0.75	0.75	0.75	0.75	0.75	0.75	0.75	0.75	0.75	0.75	0.75	0.75	0.75	0.75	0.75	0.75	0.75	0.75	0.75	0.25	0.25	0.25	0.25
	1.0	0.88	0.75	0.63	0.5	0.38	0.25	0.13	0.0	0.99	0.87	0.75	0.64	0.53	0.42	0.31	0.2	0.09	0.95	0.85	0.75	0.68	0.6	0.53	0.46	0.38	0.31	0.91	0.83	0.75	0.71	0.68	0.64	0.6	0.57	0.53	0.25	0.25	0.25	0.25
	0.97	0.86	0.75	0.65	0.54	0.44	0.33	0.23	0.12	1.0	0.88	0.75	0.63	0.5	0.38	0.25	0.13	0.0	1.0	0.88	0.75	0.63	0.5	0.38	0.25	0.13	0.0	1.0	0.88	0.75	0.63	0.5	0.38	0.25	0.13	0.0	0.25	0.25	0.25	0.25
04	0.63	0.63	0.63	0.63	0.63	0.63	0.63	0.63	0.63	0.63	0.63	0.63	0.63	0.63	0.63	0.63	0.63	0.63	0.63	0.63	0.63	0.63	0.63	0.63	0.63	0.63	0.63	0.63	0.63	0.63	0.63	0.63	0.63	0.63	0.63	0.63	0.38	0.38	0.38	0.38
	1.0	0.88	0.75	0.63	0.5	0.38	0.25	0.13	0.0	0.98	0.86	0.74	0.63	0.52	0.41	0.3	0.19	0.08	0.92	0.82	0.72	0.63	0.55	0.48	0.41	0.33	0.26	0.86	0.78	0.7	0.63	0.59	0.55	0.51	0.48	0.44	0.38	0.38	0.38	0.38
	0.96	0.85	0.74	0.63	0.52	0.42	0.31	0.21	0.1	1.0	0.88	0.75	0.63	0.5	0.38	0.25	0.13	0.0	1.0	0.88	0.75	0.63	0.5	0.38	0.25	0.13	0.0	1.0	0.88	0.75	0.63	0.5	0.38	0.25	0.13	0.0	0.38	0.38	0.38	0.38
05	0.5	0.5	0.5	0.5	0.5	0.5	0.5	0.5	0.5	0.5	0.5	0.5	0.5	0.5	0.5	0.5	0.5	0.5	0.5	0.5	0.5	0.5	0.5	0.5	0.5	0.5	0.5	0.5	0.5	0.5	0.5	0.5	0.5	0.5	0.5	0.5	0.5	0.5	0.5	0.5
	1.0	0.88	0.75	0.63	0.5	0.38	0.25	0.13	0.0	0.98	0.86	0.74	0.62	0.5	0.39	0.28	0.17	0.06	0.9	0.8	0.7	0.6	0.5	0.43	0.35	0.28	0.21	0.82	0.74	0.66	0.58	0.5	0.46	0.43	0.39	0.35	0.5	0.5	0.5	0.5
	0.94	0.83	0.72	0.61	0.5	0.4	0.29	0.19	0.08	1.0	0.88	0.75	0.63	0.5	0.38	0.25	0.13	0.0	1.0	0.88	0.75	0.63	0.5	0.38	0.25	0.13	0.0	1.0	0.88	0.75	0.63	0.5	0.38	0.25	0.13	0.0	0.5	0.5	0.5	0.5
06	0.38	0.38	0.38	0.38	0.38	0.38	0.38	0.38	0.38	0.38	0.38	0.38	0.38	0.38	0.38	0.38	0.38	0.38	0.38	0.38	0.38	0.38	0.38	0.38	0.38	0.38	0.38	0.38	0.38	0.38	0.38	0.38	0.38	0.38	0.38	0.38	0.63	0.63	0.63	0.63
	1.0	0.88	0.75	0.63	0.5	0.38	0.25	0.13	0.0	0.97	0.85	0.73	0.61	0.49	0.38	0.27	0.16	0.05	0.87	0.77	0.67	0.57	0.47	0.38	0.3	0.23	0.16	0.77	0.69	0.61	0.53	0.45	0.38	0.34	0.3	0.26	0.63	0.63	0.63	0.63
	0.93	0.82	0.71	0.6	0.49	0.38	0.27	0.17	0.06	1.0	0.88	0.75	0.63	0.5	0.38	0.25	0.13	0.0	1.0	0.88	0.75	0.63	0.5	0.38	0.25	0.13	0.0	1.0	0.88	0.75	0.63	0.5	0.38	0.25	0.13	0.0	0.63	0.63	0.63	0.63
07	0.25	0.25	0.25	0.25	0.25	0.25	0.25	0.25	0.25	0.25	0.25	0.25	0.25	0.25	0.25	0.25	0.25	0.25	0.25	0.25	0.25	0.25	0.25	0.25	0.25	0.25	0.25	0.25	0.25	0.25	0.25	0.25	0.25	0.25	0.25	0.25	0.75	0.75	0.75	0.75
	1.0	0.88	0.75	0.63	0.5	0.38	0.25	0.13	0.0	0.97	0.85	0.73	0.61	0.49	0.37	0.25	0.14	0.03	0.84	0.75	0.65	0.55	0.45	0.35	0.25	0.18	0.1	0.72	0.65	0.57	0.49	0.41	0.33	0.25	0.21	0.18	0.75	0.75	0.75	0.75
	0.91	0.8	0.69	0.58	0.47	0.36	0.25	0.15	0.04	1.0	0.88	0.75	0.63	0.5	0.38	0.25	0.13	0.0	1.0	0.88	0.75	0.63	0.5	0.38	0.25	0.13	0.0	1.0	0.88	0.75	0.63	0.5	0.38	0.25	0.13	0.0	0.75	0.75	0.75	0.75
08	0.13	0.13	0.13	0.13	0.13	0.13	0.13	0.13	0.13	0.13	0.13	0.13	0.13	0.13	0.13	0.13	0.13	0.13	0.13	0.13	0.13	0.13	0.13	0.13	0.13	0.13	0.13	0.13	0.13	0.13	0.13	0.13	0.13	0.13	0.13	0.13	0.88	0.88	0.88	0.88
	1.0	0.88	0.75	0.63	0.5	0.38	0.25	0.13	0.0	0.96	0.84	0.72	0.6	0.48	0.36	0.24	0.13	0.02	0.82	0.72	0.62	0.52	0.42	0.32	0.22	0.13	0.05	0.68	0.6	0.52	0.44	0.36	0.28	0.2	0.13	0.09	0.88	0.88	0.88	0.88
	0.9	0.79	0.68	0.57	0.46	0.35	0.24	0.13	0.02	1.0	0.88	0.75	0.63	0.5	0.38	0.25	0.13	0.0	1.0	0.88	0.75	0.63	0.5	0.38	0.25	0.13	0.0	1.0	0.88	0.75	0.63	0.5	0.38	0.25	0.13	0.0	0.88	0.88	0.88	0.88
09	0.0	0.0	0.0	0.0	0.0	0.0	0.0	0.0	0.0	0.0	0.0	0.0	0.0	0.0	0.0	0.0	0.0	0.0	0.0	0.0	0.0	0.0	0.0	0.0	0.0	0.0	0.0	0.0	0.0	0.0	0.0	0.0	0.0	0.0	0.0	0.0	1.0	1.0	1.0	1.0
	1.0	0.88	0.75	0.63	0.5	0.38	0.25	0.13	0.0	0.95	0.83	0.72	0.6	0.48	0.36	0.24	0.12	0.0	0.79	0.69	0.59	0.5	0.4	0.3	0.2	0.1	0.0	0.63	0.55	0.47	0.4	0.32	0.24	0.16	0.08	0.0	1.0	1.0	1.0	1.0
	0.88	0.77	0.66	0.55	0.44	0.33	0.22	0.11	0.0	1.0	0.88	0.75	0.63	0.5	0.38	0.25	0.13	0.0	1.0	0.88	0.75	0.63	0.5	0.38	0.25	0.13	0.0	1.0	0.88	0.75	0.63	0.5	0.38	0.25	0.13	0.0	1.0	1.0	1.0	1.0
10	1.0	1.0	1.0	1.0	1.0	1.0	1.0	1.0	1.0	1.0	0.96	0.92	0.87	0.83	0.79	0.75	0.7	0.66	1.0	0.91	0.83	0.74	0.66	0.57	0.49	0.4	0.31	1.0	0.88	0.75	0.63	0.5	0.38	0.25	0.13	0.0	0.0	0.0	0.0	0.0
	1.0	1.0	1.0	1.0	1.0	1.0	1.0	1.0	1.0	1.0	1.0	1.0	1.0	1.0	1.0	1.0	1.0	1.0	1.0	1.0	1.0	1.0	1.0	1.0	1.0	1.0	1.0	1.0	1.0	1.0	1.0	1.0	1.0	1.0	1.0	1.0	0.0	0.0	0.0	0.0
	1.0	0.88	0.75	0.63	0.5	0.38	0.25	0.13	0.0	1.0	0.88	0.75	0.63	0.5	0.38	0.25	0.13	0.0	1.0	0.88	0.75	0.63	0.5	0.38	0.25	0.13	0.0	1.0	0.88	0.75	0.63	0.51	0.39	0.26	0.14	0.02	0.0	0.0	0.0	0.0
11	0.88	0.88	0.88	0.88	0.88	0.88	0.88	0.88	0.88	0.88	0.88	0.83	0.79	0.75	0.71	0.66	0.62	0.58	0.88	0.88	0.79	0.7	0.62	0.53	0.45	0.36	0.28	0.89	0.88	0.75	0.63	0.5	0.38	0.25	0.13	0.0	0.07	0.07	0.07	0.07
	0.93	0.88	0.87	0.87	0.87	0.87	0.87	0.87	0.87	0.91	0.88	0.88	0.88	0.88	0.88	0.88	0.88	0.88	0.89	0.88	0.88	0.88	0.88	0.88	0.88	0.88	0.88	0.88	0.88	0.88	0.88	0.88	0.88	0.88	0.88	0.88	0.07	0.07	0.07	0.07
	1.0	0.88	0.75	0.63	0.5	0.38	0.25	0.13	0.0	1.0	0.88	0.75	0.63	0.5	0.38	0.25	0.13	0.0	1.0	0.88	0.75	0.63	0.5	0.38	0.25	0.13	0.0	1.0	0.88	0.75	0.63	0.51	0.38	0.26	0.14	0.02	0.07	0.07	0.07	0.07
12	0.75	0.75	0.75	0.75	0.75	0.75	0.75	0.75	0.75	0.75	0.75	0.75	0.71	0.67	0.62	0.58	0.54	0.5	0.75	0.75	0.75	0.66	0.58	0.49	0.41	0.32	0.24	0.78	0.76	0.75	0.63	0.5	0.38	0.25	0.13	0.0	0.13	0.13	0.13	0.13
	0.87	0.81	0.75	0.75	0.75	0.75	0.75	0.75	0.75	0.83	0.79	0.75	0.75	0.75	0.75	0.75	0.75	0.75	0.78	0.77	0.75	0.75	0.75	0.75	0.75	0.75	0.75	0.75	0.75	0.75	0.75	0.75	0.75	0.75	0.75	0.75	0.13	0.13	0.13	0.13
	1.0	0.88	0.75	0.63	0.5	0.38	0.25	0.13	0.0	1.0	0.88	0.75	0.63	0.5	0.38	0.25	0.13	0.0	1.0	0.88	0.75	0.63	0.5	0.38	0.25	0.13	0.0	1.0	0.88	0.75	0.63	0.5	0.38	0.26	0.14	0.01	0.13	0.13	0.13	0.13
13	0.63	0.63	0.63	0.63	0.63	0.63	0.63	0.63	0.63	0.63	0.63	0.63	0.63	0.58	0.54	0.5	0.46	0.41	0.63	0.63	0.63	0.63	0.54	0.45	0.37	0.28	0.2	0.66	0.65	0.64	0.63	0.5	0.38	0.25	0.13	0.0	0.2	0.2	0.2	0.2
	0.8	0.74	0.68	0.63	0.62	0.62	0.62	0.62	0.62	0.74	0.7	0.66	0.63	0.63	0.63	0.63	0.63	0.63	0.68	0.66	0.64	0.63	0.63	0.63	0.63	0.63	0.63	0.63	0.63	0.63	0.63	0.63	0.63	0.63	0.63	0.63	0.2	0.2	0.2	0.2
	1.0	0.88	0.75	0.63	0.5	0.38	0.25	0.13	0.0	1.0	0.88	0.75	0.63	0.5	0.38	0.25	0.13	0.0	1.0	0.88	0.75	0.63	0.5	0.38	0.25	0.13	0.0	1.0	0.88	0.75	0.63	0.5	0.38	0.26	0.13	0.01	0.2	0.2	0.2	0.2
14	0.5	0.5	0.5	0.5	0.5	0.5	0.5	0.5	0.5	0.5	0.5	0.5	0.5	0.5	0.46	0.42	0.37	0.33	0.5	0.5	0.5	0.5	0.5	0.41	0.33	0.24	0.16	0.55	0.54	0.53	0.51	0.5	0.38	0.25	0.13	0.0	0.27	0.27	0.27	0.27
	0.74	0.68	0.62	0.56	0.5	0.5	0.5	0.5	0.5	0.65	0.61	0.58	0.54	0.5	0.5	0.5	0.5	0.5	0.57	0.55	0.53	0.52	0.5	0.5	0.5	0.5	0.5	0.5	0.5	0.5	0.5	0.5	0.5	0.5	0.5	0.5	0.27	0.27	0.27	0.27
	1.0	0.88	0.75	0.63	0.5	0.38	0.25	0.13	0.0	1.0	0.88	0.75	0.63	0.5	0.38	0.25	0.13	0.0	1.0	0.88	0.75	0.63	0.5	0.38	0.25	0.13	0.0	1.0	0.88	0.75	0.63	0.5	0.38	0.25	0.13	0.01	0.27	0.27	0.27	0.27
15	0.38	0.38	0.38	0.38	0.38	0.38	0.38	0.38	0.38	0.38	0.38	0.38	0.38	0.38	0.38	0.33	0.29	0.25	0.38	0.38	0.38	0.38	0.38	0.38	0.29	0.2	0.12	0.44	0.43	0.41	0.4	0.39	0.38	0.25	0.13	0.0	0.33	0.33	0.33	0.33
	0.67	0.61	0.55	0.49	0.43	0.38	0.37	0.37	0.37	0.57	0.53	0.49	0.45	0.41	0.38	0.38	0.38	0.38	0.46	0.44	0.43	0.41	0.39	0.38	0.38	0.38	0.38	0.38	0.38	0.38	0.38	0.38	0.38	0.38	0.38	0.38	0.33	0.33	0.33	0.33
	1.0	0.88	0.75	0.63	0.5	0.38	0.25	0.13	0.0	1.0	0.88	0.75	0.63	0.5	0.38	0.25	0.13	0.0	1.0	0.88	0.75	0.63	0.5	0.38	0.25	0.13	0.0	1.0	0.88	0.75	0.63	0.5	0.38	0.25	0.13	0.01	0.33	0.33	0.33	0.33
16	0.25	0.25	0.25	0.25	0.25	0.25	0.25	0.25	0.25	0.25	0.25	0.25	0.25	0.25	0.25	0.25	0.21	0.17	0.25	0.25	0.25	0.25	0.25	0.25	0.25	0.16	0.08	0.33	0.31	0.3	0.29	0.28	0.26	0.25	0.13	0.0	0.4	0.4	0.4	0.4
	0.6	0.54	0.49	0.43	0.37	0.31	0.25	0.25	0.25	0.48	0.44	0.4	0.36	0.33	0.29	0.25	0.25	0.25	0.35	0.34	0.32	0.3	0.28	0.27	0.25	0.25	0.25	0.25	0.25	0.25	0.25	0.25	0.25	0.25	0.25	0.25	0.4	0.4	0.4	0.4
	1.0	0.88	0.75	0.63	0.5	0.38	0.25	0.13	0.0	1.0	0.88	0.75	0.63	0.5	0.38	0.25	0.13	0.0	1.0	0.88	0.75	0.63	0.5	0.38	0.25	0.13	0.0	1.0	0.88	0.75	0.63	0.5	0.38	0.25	0.13	0.0	0.4	0.4	0.4	0.4
17	0.13	0.13	0.13	0.13	0.13	0.13	0.13	0.13	0.13	0.13	0.13	0.13	0.13	0.13	0.13	0.13	0.13	0.08	0.13	0.13	0.13	0.13	0.13	0.13	0.13	0.13	0.04	0.21	0.2	0.19	0.18	0.16	0.15	0.14	0.13	0.0	0.47	0.47	0.47	0.47
	0.54	0.48	0.42	0.36	0.3	0.24	0.18	0.13	0.12	0.39	0.35	0.32	0.28	0.24	0.2	0.16	0.13	0.13	0.25	0.23	0.21	0.19	0.18	0.16	0.14	0.13	0.13	0.13	0.13	0.13	0.13	0.13	0.13	0.13	0.13	0.13	0.47	0.47	0.47	0.47
	1.0	0.88	0.75	0.63	0.5	0.38	0.25	0.13	0.0	1.0	0.88	0.75	0.63	0.5	0.38	0.25	0.13	0.0	1.0	0.88	0.75	0.63	0.5	0.38	0.25	0.13	0.0	1.0	0.88	0.75	0.63	0.5	0.38	0.25	0.13	0.0	0.47	0.47	0.47	0.47
18	0.0	0.0	0.0	0.0	0.0	0.0	0.0	0.0	0.0	0.0	0.0	0.0	0.0	0.0	0.0	0.0	0.0	0.0	0.0	0.0	0.0	0.0	0.0	0.0	0.0	0.0	0.0	0.1	0.09	0.08	0.06	0.05	0.04	0.03	0.01	0.0	0.53	0.53	0.53	0.53
	0.47	0.41	0.35	0.29	0.24	0.18	0.12	0.06	0.0	0.3	0.27	0.23	0.19	0.15	0.11	0.08	0.04	0.0	0.14	0.12	0.1	0.09	0.07	0.05	0.03	0.02	0.0	0.0	0.0	0.0	0.0	0.0	0.0	0.0	0.0	0.0	0.53	0.53	0.53	0.53
	1.0	0.88	0.75	0.63	0.5	0.38	0.25	0.13	0.0	1.0	0.88	0.75	0.63	0.5	0.38	0.25	0.13	0.0	1.0	0.88	0.75	0.63	0.5	0.38	0.25	0.13	0.0	1.0	0.88	0.75	0.63	0.5	0.38	0.25	0.13	0.0	0.53	0.53	0.53	0.53
19	1.0	0.88	0.75	0.63	0.5	0.38	0.25	0.13	0.0	1.0	0.88	0.75	0.63	0.5	0.38	0.25	0.13	0.0	1.0	0.88	0.75	0.63	0.5	0.38	0.25	0.13	0.0	1.0	0.88	0.75	0.63	0.5	0.38	0.25	0.13	0.0	0.6	0.6	0.6	0.6
	1.0	1.0	1.0	1.0	1.0	1.0	1.0	1.0	1.0	1.0	1.0	1.0	1.0	1.0	1.0	1.0	1.0	1.0	1.0	1.0	1.0	1.0	1.0	1.0	1.0	1.0	1.0	1.0	1.0	1.0	1.0	1.0	1.0	1.0	1.0	1.0	0.6	0.6	0.6	0.6
	1.0	0.9	0.81	0.71	0.61	0.52	0.42	0.32	0.23	1.0	0.92	0.85	0.77	0.7	0.62	0.54	0.47	0.39	1.0	0.94	0.89	0.83	0.78	0.72	0.67	0.61	0.56	1.0	0.96	0.93	0.89	0.86	0.82	0.79	0.75	0.72	0.6	0.6	0.6	0.6
20	0.96	0.88	0.75	0.63	0.5	0.38	0.25	0.13	0.0	1.0	0.88	0.75	0.63	0.5	0.38	0.25	0.13	0.0	1.0	0.88	0.75	0.63	0.5	0.38	0.25	0.13	0.0	1.0	0.88	0.75	0.63	0.5	0.38	0.25	0.13	0.0	0.67	0.67	0.67	0.67
	0.88	0.88	0.88	0.88	0.88	0.88	0.88	0.88	0.88	0.88	0.88	0.88	0.88	0.88	0.88	0.88	0.88	0.88	0.88	0.88	0.88	0.88	0.88	0.88	0.88	0.88	0.88	0.88	0.88	0.88	0.88	0.88	0.88	0.88	0.88	0.88	0.67	0.67	0.67	0.67
	1.0	0.88	0.78	0.68	0.59	0.49	0.39	0.3	0.2	0.99	0.88	0.8	0.72	0.65	0.57	0.49	0.42	0.34	0.96	0.88	0.82	0.76	0.71	0.65	0.6	0.54	0.49	0.93	0.88	0.84	0.8	0.77	0.73	0.7	0.66	0.63	0.67	0.67	0.67	0.67
21	0.92	0.83	0.75	0.63	0.5	0.38	0.25	0.13	0.0	1.0	0.88	0.75	0.63	0.5	0.38	0.25	0.13	0.0	1.0	0.88	0.75	0.63	0.5	0.38	0.25	0.13	0.0	1.0	0.88	0.75	0.63	0.5	0.38	0.25	0.13	0.0	0.73	0.73	0.73	0.73
	0.75	0.75	0.75	0.75	0.75	0.75	0.75	0.75	0.75	0.75	0.75	0.75	0.75	0.75	0.75	0.75	0.75	0.75	0.75	0.75	0.75	0.75	0.75	0.75	0.75	0.75	0.75	0.75	0.75	0.75	0.75	0.75	0.75	0.75	0.75	0.75	0.73	0.73	0.73	0.73
	1.0	0.88	0.75	0.65	0.56	0.46	0.36	0.27	0.17	0.98	0.86	0.75	0.67	0.6	0.52	0.45	0.37	0.29	0.91	0.83	0.75	0.69	0.64	0.58	0.53	0.47	0.42	0.85	0.8	0.75	0.71	0.68	0.64	0.61	0.57	0.54	0.73	0.73	0.73	0.73
22	0.87	0.79	0.71	0.63	0.5	0.38	0.25	0.13	0.0	1.0	0.88	0.75	0.63	0.5	0.38	0.25	0.13	0.0	1.0	0.88	0.75	0.63	0.5	0.38	0.25	0.13	0.0	1.0	0.88	0.75	0.63	0.5	0.38	0.25	0.13	0.0	0.8	0.8	0.8	0.8
	0.63	0.63	0.63	0.63	0.63	0.63	0.63	0.63	0.63	0.63	0.63	0.63	0.63	0.63	0.63	0.63	0.63	0.63	0.63	0.63	0.63	0.63	0.63	0.63	0.63	0.63	0.63	0.63	0.63	0.63	0.63	0.63	0.63	0.63	0.63	0.63	0.8	0.8	0.8	0.8
	1.0	0.88	0.75	0.63	0.53	0.43	0.34	0.24	0.14	0.96	0.85	0.74	0.63	0.55	0.47	0.4	0.32	0.24	0.87	0.79	0.71	0.63	0.57	0.51	0.46	0.4	0.35	0.78	0.73	0.68	0.63	0.59	0.55	0.52	0.48	0.45	0.8	0.8	0.8	0.8
23	0.83	0.75	0.67	0.58	0.5	0.38	0.25	0.13	0.0	1.0	0.88	0.75	0.63	0.5	0.38	0.25	0.13	0.0	1.0	0.88	0.75	0.63	0.5	0.38	0.25	0.13	0.0	1.0	0.88	0.75	0.63	0.5	0.38	0.25	0.13	0.0	0.87	0.87	0.87	0.87
	0.5	0.5	0.5	0.5	0.5	0.5	0.5	0.5	0.5	0.5	0.5	0.5	0.5	0.5	0.5	0.5	0.5	0.5	0.5	0.5	0.5	0.5	0.5	0.5	0.5	0.5	0.5	0.5	0.5	0.5	0.5	0.5	0.5	0.5	0.5	0.5	0.87	0.87	0.87	0.87
	1.0	0.88	0.75	0.63	0.5	0.4	0.31	0.21	0.11	0.95	0.84	0.73	0.61	0.5	0.42	0.35	0.27	0.2	0.83	0.75	0.66	0.58	0.5	0.44	0.39	0.33	0.28	0.71	0.65	0.6	0.55	0.5	0.46	0.43	0.39	0.36	0.87	0.87	0.87	0.87
24	0.79	0.71	0.62	0.54	0.46	0.38	0.25	0.13	0.0	1.0	0.88	0.75	0.63	0.5	0.38	0.25	0.13	0.0	1.0	0.88	0.75	0.63	0.5	0.38	0.25	0.13	0.0	1.0	0.88	0.75	0.63	0.5	0.38	0.25	0.13	0.0	0.93	0.93	0.93	0.93
	0.38	0.38	0.38	0.38	0.38	0.38	0.38	0.38	0.38	0.38	0.38	0.38	0.38	0.38	0.38	0.38	0.38	0.38	0.38	0.38	0.38	0.38	0.38	0.38	0.38	0.38	0.38	0.38	0.38	0.38	0.38	0.38	0.38	0.38	0.38	0.38	0.93	0.93	0.93	0.93
	1.0	0.88	0.75	0.63	0.5	0.38	0.28	0.18	0.09	0.94	0.83	0.71	0.6	0.49	0.38	0.3	0.22	0.15	0.79	0.7	0.62	0.54	0.46	0.38	0.32	0.26	0.21	0.63	0.58	0.53	0.48	0.43	0.38	0.34	0.3	0.27	0.93	0.93	0.93	0.93
25	0.75	0.66	0.58	0.5	0.42	0.33	0.25	0.13	0.0	1.0	0.88	0.75	0.63	0.5	0.38	0.25	0.13	0.0	1.0	0.88	0.75	0.63	0.5	0.38	0.25	0.13	0.0	1.0	0.88	0.75	0.63	0.5	0.38	0.25	0.13	0.0	1.0	1.0	1.0	1.0
	0.25	0.25	0.25	0.25	0.25	0.25	0.25	0.25	0.25	0.25	0.25	0.25	0.25	0.25	0.25	0.25	0.25	0.25	0.25	0.25	0.25	0.25	0.25	0.25	0.25	0.25	0.25	0.25	0.25	0.25	0.25	0.25	0.25	0.25	0.25	0.25	1.0	1.0	1.0	1.0
	1.0	0.88	0.75	0.63	0.5	0.38	0.25	0.15	0.06	0.93	0.81	0.7	0.59	0.48	0.36	0.25	0.17	0.1	0.74	0.66	0.58	0.5	0.41	0.33	0.25	0.19	0.14	0.56	0.51	0.46	0.4	0.35	0.3	0.25	0.21	0.18	1.0	1.0	1.0	1.0
26	0.7	0.62	0.54	0.46	0.37	0.29	0.21	0.13	0.0	1.0	0.88	0.75	0.63	0.5	0.38	0.25	0.13	0.0	1.0	0.88	0.75	0.63	0.5	0.38	0.25	0.13	0.0	1.0	0.88	0.75	0.63	0.5	0.38	0.25	0.13	0.0	0.0	1.0	1.0	0.0
	0.13	0.13	0.13	0.13	0.13	0.13	0.13	0.13	0.13	0.13	0.13	0.13	0.13	0.13	0.13	0.13	0.13	0.13	0.13	0.13	0.13	0.13	0.13	0.13	0.13	0.13	0.13	0.13	0.13	0.13	0.13	0.13	0.13	0.13	0.13	0.13	0.0	0.0	1.0	1.0
	1.0	0.88	0.75	0.63	0.5	0.38	0.25	0.13	0.03	0.92	0.8	0.69	0.58	0.46	0.35	0.24	0.13	0.05	0.7	0.62	0.54	0.45	0.37	0.29	0.21	0.13	0.07	0.48	0.43	0.38	0.33	0.28	0.23	0.18	0.13	0.09	0.0	0.16	0.0	0.23
27	0.66	0.58	0.5	0.41	0.33	0.25	0.17	0.08	0.0	1.0	0.88	0.75	0.63	0.5	0.38	0.25	0.13	0.0	1.0	0.88	0.75	0.63	0.5	0.38	0.25	0.13	0.0	1.0	0.88	0.75	0.63	0.5	0.38	0.25	0.13	0.0	1.0	0.0	0.0	0.66
	0.0	0.0	0.0	0.0	0.0	0.0	0.0	0.0	0.0	0.0	0.0	0.0	0.0	0.0	0.0	0.0	0.0	0.0	0.0	0.0	0.0	0.0	0.0	0.0	0.0	0.0	0.0	0.0	0.0	0.0	0.0	0.0	0.0	0.0	0.0	0.0	1.0	1.0	0.47	0.0
	1.0	0.88	0.75	0.63	0.5	0.38	0.25	0.13	0.0	0.9	0.79	0.68	0.56	0.45	0.34	0.23	0.11	0.0	0.66	0.57	0.49	0.41	0.33	0.25	0.16	0.08	0.0	0.41	0.36	0.31	0.26	0.21	0.15	0.1	0.05	0.0	1.0	0.88	1.0	1.0

	A	B	C	D	E	F	G	H	I	J	K	L	M	N	O	P	Q	R	S	T	U	V	W	X	Y	Z	a	b	c	d	e	f	g	h	i	j	k	*lab*rgb**		
01	1.0	1.0	1.0	1.0	1.0	1.0	1.0	1.0	1.0	1.0	1.0	1.0	1.0	1.0	1.0	1.0	1.0	1.0	1.0	1.0	1.0	1.0	1.0	1.0	1.0	1.0	1.0	1.0	1.0	1.0	1.0	1.0	1.0	1.0	1.0	1.0	0.0	0.0	0.0	0.0
	1.0	0.88	0.75	0.63	0.5	0.38	0.25	0.13	0.0	1.0	0.91	0.81	0.72	0.62	0.53	0.44	0.34	0.25	1.0	0.94	0.87	0.81	0.75	0.69	0.62	0.56	0.5	1.0	0.97	0.94	0.91	0.87	0.84	0.81	0.78	0.75	0.0	0.0	0.0	0.0
	1.0	0.88	0.75	0.63	0.5	0.38	0.25	0.13	0.0	1.0	0.88	0.75	0.63	0.5	0.38	0.25	0.13	0.0	1.0	0.88	0.75	0.63	0.5	0.38	0.25	0.13	0.0	1.0	0.88	0.75	0.63	0.5	0.38	0.25	0.13	0.0	0.0	0.0	0.0	0.0
02	0.88	0.88	0.88	0.88	0.88	0.88	0.88	0.88	0.88	0.88	0.88	0.88	0.88	0.88	0.88	0.88	0.88	0.88	0.88	0.88	0.88	0.88	0.88	0.88	0.88	0.88	0.88	0.88	0.88	0.88	0.88	0.88	0.88	0.88	0.88	0.88	0.13	0.13	0.13	0.13
	1.0	0.88	0.75	0.63	0.5	0.38	0.25	0.13	0.0	0.97	0.88	0.78	0.69	0.59	0.5	0.41	0.31	0.22	0.94	0.88	0.81	0.75	0.69	0.62	0.56	0.5	0.44	0.91	0.88	0.84	0.81	0.78	0.75	0.72	0.69	0.66	0.13	0.13	0.13	0.13
	1.0	0.88	0.75	0.63	0.5	0.38	0.25	0.13	0.0	1.0	0.88	0.75	0.63	0.5	0.38	0.25	0.13	0.0	1.0	0.88	0.75	0.63	0.5	0.38	0.25	0.13	0.0	1.0	0.88	0.75	0.63	0.5	0.38	0.25	0.13	0.0	0.13	0.13	0.13	0.13
03	0.75	0.75	0.75	0.75	0.75	0.75	0.75	0.75	0.75	0.75	0.75	0.75	0.75	0.75	0.75	0.75	0.75	0.75	0.75	0.75	0.75	0.75	0.75	0.75	0.75	0.75	0.75	0.75	0.75	0.75	0.75	0.75	0.75	0.75	0.75	0.75	0.25	0.25	0.25	0.25
	1.0	0.87	0.75	0.63	0.5	0.38	0.25	0.13	0.0	0.94	0.84	0.75	0.66	0.56	0.47	0.37	0.28	0.19	0.87	0.81	0.75	0.69	0.62	0.56	0.5	0.44	0.37	0.81	0.78	0.75	0.72	0.69	0.66	0.62	0.59	0.56	0.25	0.25	0.25	0.25
	1.0	0.88	0.75	0.63	0.5	0.38	0.25	0.13	0.0	1.0	0.88	0.75	0.63	0.5	0.38	0.25	0.13	0.0	1.0	0.88	0.75	0.63	0.5	0.38	0.25	0.13	0.0	1.0	0.88	0.75	0.63	0.5	0.38	0.25	0.13	0.0	0.25	0.25	0.25	0.25
04	0.63	0.63	0.63	0.63	0.63	0.63	0.63	0.63	0.63	0.63	0.63	0.63	0.63	0.63	0.63	0.63	0.63	0.63	0.63	0.63	0.63	0.63	0.63	0.63	0.63	0.63	0.63	0.63	0.63	0.63	0.63	0.63	0.63	0.63	0.63	0.63	0.38	0.38	0.38	0.38
	1.0	0.87	0.75	0.63	0.5	0.38	0.25	0.13	0.0	0.91	0.81	0.72	0.63	0.53	0.44	0.34	0.25	0.16	0.81	0.75	0.69	0.63	0.56	0.5	0.44	0.37	0.31	0.72	0.69	0.66	0.63	0.59	0.56	0.53	0.5	0.47	0.38	0.38	0.38	0.38
	1.0	0.88	0.75	0.63	0.5	0.38	0.25	0.13	0.0	1.0	0.88	0.75	0.63	0.5	0.38	0.25	0.13	0.0	1.0	0.88	0.75	0.63	0.5	0.38	0.25	0.13	0.0	1.0	0.88	0.75	0.63	0.5	0.38	0.25	0.13	0.0	0.38	0.38	0.38	0.38
05	0.5	0.5	0.5	0.5	0.5	0.5	0.5	0.5	0.5	0.5	0.5	0.5	0.5	0.5	0.5	0.5	0.5	0.5	0.5	0.5	0.5	0.5	0.5	0.5	0.5	0.5	0.5	0.5	0.5	0.5	0.5	0.5	0.5	0.5	0.5	0.5	0.5	0.5	0.5	0.5
	1.0	0.87	0.75	0.62	0.5	0.38	0.25	0.13	0.0	0.87	0.78	0.69	0.59	0.5	0.41	0.31	0.22	0.12	0.75	0.69	0.62	0.56	0.5	0.44	0.37	0.31	0.25	0.62	0.59	0.56	0.53	0.5	0.47	0.44	0.41	0.37	0.5	0.5	0.5	0.5
	1.0	0.88	0.75	0.63	0.5	0.38	0.25	0.13	0.0	1.0	0.88	0.75	0.63	0.5	0.38	0.25	0.13	0.0	1.0	0.88	0.75	0.63	0.5	0.38	0.25	0.13	0.0	1.0	0.88	0.75	0.63	0.5	0.38	0.25	0.13	0.0	0.5	0.5	0.5	0.5
06	0.38	0.38	0.38	0.38	0.38	0.38	0.38	0.38	0.38	0.38	0.38	0.38	0.38	0.38	0.38	0.38	0.38	0.38	0.38	0.38	0.38	0.38	0.38	0.38	0.38	0.38	0.38	0.38	0.38	0.38	0.38	0.38	0.38	0.38	0.38	0.38	0.63	0.63	0.63	0.63
	1.0	0.87	0.75	0.62	0.5	0.38	0.25	0.13	0.0	0.84	0.75	0.66	0.56	0.47	0.38	0.28	0.19	0.09	0.69	0.62	0.56	0.5	0.44	0.38	0.31	0.25	0.19	0.53	0.5	0.47	0.44	0.41	0.38	0.34	0.31	0.28	0.63	0.63	0.63	0.63
	1.0	0.88	0.75	0.63	0.5	0.38	0.25	0.13	0.0	1.0	0.88	0.75	0.63	0.5	0.38	0.25	0.13	0.0	1.0	0.88	0.75	0.63	0.5	0.38	0.25	0.13	0.0	1.0	0.88	0.75	0.63	0.5	0.38	0.25	0.13	0.0	0.63	0.63	0.63	0.63
07	0.25	0.25	0.25	0.25	0.25	0.25	0.25	0.25	0.25	0.25	0.25	0.25	0.25	0.25	0.25	0.25	0.25	0.25	0.25	0.25	0.25	0.25	0.25	0.25	0.25	0.25	0.25	0.25	0.25	0.25	0.25	0.25	0.25	0.25	0.25	0.25	0.75	0.75	0.75	0.75
	1.0	0.87	0.75	0.62	0.5	0.37	0.25	0.13	0.0	0.81	0.72	0.62	0.53	0.44	0.34	0.25	0.16	0.06	0.62	0.56	0.5	0.44	0.37	0.31	0.25	0.19	0.12	0.44	0.41	0.37	0.34	0.31	0.28	0.25	0.22	0.19	0.75	0.75	0.75	0.75
	1.0	0.88	0.75	0.63	0.5	0.38	0.25	0.13	0.0	1.0	0.88	0.75	0.63	0.5	0.38	0.25	0.13	0.0	1.0	0.88	0.75	0.63	0.5	0.38	0.25	0.13	0.0	1.0	0.88	0.75	0.63	0.5	0.38	0.25	0.13	0.0	0.75	0.75	0.75	0.75
08	0.13	0.13	0.13	0.13	0.13	0.13	0.13	0.13	0.13	0.13	0.13	0.13	0.13	0.13	0.13	0.13	0.13	0.13	0.13	0.13	0.13	0.13	0.13	0.13	0.13	0.13	0.13	0.13	0.13	0.13	0.13	0.13	0.13	0.13	0.13	0.13	0.88	0.88	0.88	0.88
	1.0	0.87	0.75	0.62	0.5	0.37	0.25	0.13	0.0	0.78	0.69	0.59	0.5	0.41	0.31	0.22	0.13	0.03	0.56	0.5	0.44	0.37	0.31	0.25	0.19	0.13	0.06	0.34	0.31	0.28	0.25	0.22	0.19	0.16	0.13	0.09	0.88	0.88	0.88	0.88
	1.0	0.88	0.75	0.63	0.5	0.38	0.25	0.13	0.0	1.0	0.88	0.75	0.63	0.5	0.38	0.25	0.13	0.0	1.0	0.88	0.75	0.63	0.5	0.38	0.25	0.13	0.0	1.0	0.88	0.75	0.63	0.5	0.38	0.25	0.13	0.0	0.88	0.88	0.88	0.88
09	0.0	0.0	0.0	0.0	0.0	0.0	0.0	0.0	0.0	0.0	0.0	0.0	0.0	0.0	0.0	0.0	0.0	0.0	0.0	0.0	0.0	0.0	0.0	0.0	0.0	0.0	0.0	0.0	0.0	0.0	0.0	0.0	0.0	0.0	0.0	0.0	1.0	1.0	1.0	1.0
	1.0	0.87	0.75	0.62	0.5	0.37	0.25	0.12	0.0	0.75	0.66	0.56	0.47	0.37	0.28	0.19	0.09	0.0	0.5	0.44	0.37	0.31	0.25	0.19	0.12	0.06	0.0	0.25	0.22	0.19	0.16	0.12	0.09	0.06	0.03	0.0	1.0	1.0	1.0	1.0
	1.0	0.88	0.75	0.63	0.5	0.38	0.25	0.13	0.0	1.0	0.88	0.75	0.63	0.5	0.38	0.25	0.13	0.0	1.0	0.88	0.75	0.63	0.5	0.38	0.25	0.13	0.0	1.0	0.88	0.75	0.63	0.5	0.38	0.25	0.13	0.0	1.0	1.0	1.0	1.0
10	1.0	1.0	1.0	1.0	1.0	1.0	1.0	1.0	1.0	1.0	0.97	0.94	0.91	0.87	0.84	0.81	0.78	0.75	1.0	0.94	0.87	0.81	0.75	0.69	0.62	0.56	0.5	1.0	0.91	0.81	0.72	0.62	0.53	0.44	0.34	0.25	0.0	0.0	0.0	0.0
	1.0	1.0	1.0	1.0	1.0	1.0	1.0	1.0	1.0	1.0	1.0	1.0	1.0	1.0	1.0	1.0	1.0	1.0	1.0	1.0	1.0	1.0	1.0	1.0	1.0	1.0	1.0	1.0	1.0	1.0	1.0	1.0	1.0	1.0	1.0	1.0	0.0	0.0	0.0	0.0
	1.0	0.88	0.75	0.63	0.5	0.38	0.25	0.13	0.0	1.0	0.88	0.75	0.63	0.5	0.38	0.25	0.13	0.0	1.0	0.88	0.75	0.63	0.5	0.38	0.25	0.13	0.0	1.0	0.88	0.75	0.63	0.5	0.38	0.25	0.13	0.0	0.0	0.0	0.0	0.0
11	0.88	0.88	0.87	0.87	0.87	0.87	0.87	0.87	0.87	0.91	0.88	0.84	0.81	0.78	0.75	0.72	0.69	0.66	0.94	0.88	0.81	0.75	0.69	0.62	0.56	0.5	0.44	0.97	0.88	0.78	0.69	0.59	0.5	0.41	0.31	0.22	0.07	0.07	0.07	0.07
	0.88	0.88	0.88	0.88	0.88	0.88	0.88	0.88	0.88	0.88	0.88	0.88	0.88	0.88	0.88	0.88	0.88	0.88	0.88	0.88	0.88	0.88	0.88	0.88	0.88	0.88	0.88	0.88	0.88	0.88	0.88	0.88	0.88	0.88	0.88	0.88	0.07	0.07	0.07	0.07
	1.0	0.88	0.75	0.63	0.5	0.38	0.25	0.13	0.0	1.0	0.88	0.75	0.63	0.5	0.38	0.25	0.13	0.0	1.0	0.88	0.75	0.63	0.5	0.38	0.25	0.13	0.0	1.0	0.88	0.75	0.63	0.5	0.38	0.25	0.13	0.0	0.07	0.07	0.07	0.07
12	0.75	0.75	0.75	0.75	0.75	0.75	0.75	0.75	0.75	0.81	0.78	0.75	0.72	0.69	0.66	0.62	0.59	0.56	0.87	0.81	0.75	0.69	0.62	0.56	0.5	0.44	0.37	0.94	0.84	0.75	0.66	0.56	0.47	0.37	0.28	0.19	0.13	0.13	0.13	0.13
	0.75	0.75	0.75	0.75	0.75	0.75	0.75	0.75	0.75	0.75	0.75	0.75	0.75	0.75	0.75	0.75	0.75	0.75	0.75	0.75	0.75	0.75	0.75	0.75	0.75	0.75	0.75	0.75	0.75	0.75	0.75	0.75	0.75	0.75	0.75	0.75	0.13	0.13	0.13	0.13
	1.0	0.88	0.75	0.63	0.5	0.38	0.25	0.13	0.0	1.0	0.88	0.75	0.63	0.5	0.38	0.25	0.13	0.0	1.0	0.88	0.75	0.63	0.5	0.38	0.25	0.13	0.0	1.0	0.88	0.75	0.63	0.5	0.38	0.25	0.13	0.0	0.13	0.13	0.13	0.13
13	0.63	0.63	0.63	0.63	0.62	0.62	0.62	0.62	0.62	0.72	0.69	0.66	0.63	0.59	0.56	0.53	0.5	0.47	0.81	0.75	0.69	0.63	0.56	0.5	0.44	0.37	0.31	0.91	0.81	0.72	0.63	0.53	0.44	0.34	0.25	0.16	0.2	0.2	0.2	0.2
	0.63	0.63	0.63	0.63	0.63	0.63	0.63	0.63	0.63	0.63	0.63	0.63	0.63	0.63	0.63	0.63	0.63	0.63	0.63	0.63	0.63	0.63	0.63	0.63	0.63	0.63	0.63	0.63	0.63	0.63	0.63	0.63	0.63	0.63	0.63	0.63	0.2	0.2	0.2	0.2
	1.0	0.88	0.75	0.63	0.5	0.38	0.25	0.13	0.0	1.0	0.88	0.75	0.63	0.5	0.38	0.25	0.13	0.0	1.0	0.88	0.75	0.63	0.5	0.38	0.25	0.13	0.0	1.0	0.88	0.75	0.63	0.5	0.38	0.25	0.13	0.0	0.2	0.2	0.2	0.2
14	0.5	0.5	0.5	0.5	0.5	0.5	0.5	0.5	0.5	0.62	0.59	0.56	0.53	0.5	0.47	0.44	0.41	0.37	0.75	0.69	0.62	0.56	0.5	0.44	0.37	0.31	0.25	0.87	0.78	0.69	0.59	0.5	0.41	0.31	0.22	0.12	0.27	0.27	0.27	0.27
	0.5	0.5	0.5	0.5	0.5	0.5	0.5	0.5	0.5	0.5	0.5	0.5	0.5	0.5	0.5	0.5	0.5	0.5	0.5	0.5	0.5	0.5	0.5	0.5	0.5	0.5	0.5	0.5	0.5	0.5	0.5	0.5	0.5	0.5	0.5	0.5	0.27	0.27	0.27	0.27
	1.0	0.88	0.75	0.63	0.5	0.38	0.25	0.13	0.0	1.0	0.88	0.75	0.63	0.5	0.38	0.25	0.13	0.0	1.0	0.88	0.75	0.63	0.5	0.38	0.25	0.13	0.0	1.0	0.88	0.75	0.63	0.5	0.38	0.25	0.13	0.0	0.27	0.27	0.27	0.27
15	0.38	0.38	0.38	0.38	0.38	0.38	0.37	0.37	0.37	0.53	0.5	0.47	0.44	0.41	0.38	0.34	0.31	0.28	0.69	0.62	0.56	0.5	0.44	0.38	0.31	0.25	0.19	0.84	0.75	0.66	0.56	0.47	0.38	0.28	0.19	0.09	0.33	0.33	0.33	0.33
	0.38	0.38	0.38	0.38	0.38	0.38	0.38	0.38	0.38	0.38	0.38	0.38	0.38	0.38	0.38	0.38	0.38	0.38	0.38	0.38	0.38	0.38	0.38	0.38	0.38	0.38	0.38	0.38	0.38	0.38	0.38	0.38	0.38	0.38	0.38	0.38	0.33	0.33	0.33	0.33
	1.0	0.88	0.75	0.63	0.5	0.38	0.25	0.13	0.0	1.0	0.88	0.75	0.63	0.5	0.38	0.25	0.13	0.0	1.0	0.88	0.75	0.63	0.5	0.38	0.25	0.13	0.0	1.0	0.88	0.75	0.63	0.5	0.38	0.25	0.13	0.0	0.33	0.33	0.33	0.33
16	0.25	0.25	0.25	0.25	0.25	0.25	0.25	0.25	0.25	0.44	0.41	0.37	0.34	0.31	0.28	0.25	0.22	0.19	0.62	0.56	0.5	0.44	0.37	0.31	0.25	0.19	0.12	0.81	0.72	0.62	0.53	0.44	0.34	0.25	0.16	0.06	0.4	0.4	0.4	0.4
	0.25	0.25	0.25	0.25	0.25	0.25	0.25	0.25	0.25	0.25	0.25	0.25	0.25	0.25	0.25	0.25	0.25	0.25	0.25	0.25	0.25	0.25	0.25	0.25	0.25	0.25	0.25	0.25	0.25	0.25	0.25	0.25	0.25	0.25	0.25	0.25	0.4	0.4	0.4	0.4
	1.0	0.88	0.75	0.63	0.5	0.38	0.25	0.13	0.0	1.0	0.88	0.75	0.63	0.5	0.38	0.25	0.13	0.0	1.0	0.88	0.75	0.63	0.5	0.38	0.25	0.13	0.0	1.0	0.88	0.75	0.63	0.5	0.38	0.25	0.13	0.0	0.4	0.4	0.4	0.4
17	0.13	0.13	0.13	0.13	0.13	0.13	0.13	0.13	0.12	0.34	0.31	0.28	0.25	0.22	0.19	0.16	0.13	0.09	0.56	0.5	0.44	0.37	0.31	0.25	0.19	0.13	0.06	0.78	0.69	0.59	0.5	0.41	0.31	0.22	0.13	0.03	0.47	0.47	0.47	0.47
	0.13	0.13	0.13	0.13	0.13	0.13	0.13	0.13	0.13	0.13	0.13	0.13	0.13	0.13	0.13	0.13	0.13	0.13	0.13	0.13	0.13	0.13	0.13	0.13	0.13	0.13	0.13	0.13	0.13	0.13	0.13	0.13	0.13	0.13	0.13	0.13	0.47	0.47	0.47	0.47
	1.0	0.88	0.75	0.63	0.5	0.38	0.25	0.13	0.0	1.0	0.88	0.75	0.63	0.5	0.38	0.25	0.13	0.0	1.0	0.88	0.75	0.63	0.5	0.38	0.25	0.13	0.0	1.0	0.88	0.75	0.63	0.5	0.38	0.25	0.13	0.0	0.47	0.47	0.47	0.47
18	0.0	0.0	0.0	0.0	0.0	0.0	0.0	0.0	0.0	0.25	0.22	0.19	0.16	0.12	0.09	0.06	0.03	0.0	0.5	0.44	0.37	0.31	0.25	0.19	0.12	0.06	0.0	0.75	0.66	0.56	0.47	0.37	0.28	0.19	0.09	0.0	0.53	0.53	0.53	0.53
	0.0	0.0	0.0	0.0	0.0	0.0	0.0	0.0	0.0	0.0	0.0	0.0	0.0	0.0	0.0	0.0	0.0	0.0	0.0	0.0	0.0	0.0	0.0	0.0	0.0	0.0	0.0	0.0	0.0	0.0	0.0	0.0	0.0	0.0	0.0	0.0	0.53	0.53	0.53	0.53
	1.0	0.88	0.75	0.63	0.5	0.38	0.25	0.13	0.0	1.0	0.88	0.75	0.63	0.5	0.38	0.25	0.13	0.0	1.0	0.88	0.75	0.63	0.5	0.38	0.25	0.13	0.0	1.0	0.88	0.75	0.63	0.5	0.38	0.25	0.13	0.0	0.53	0.53	0.53	0.53
19	1.0	0.88	0.75	0.63	0.5	0.38	0.25	0.13	0.0	1.0	0.88	0.75	0.63	0.5	0.38	0.25	0.13	0.0	1.0	0.88	0.75	0.63	0.5	0.38	0.25	0.13	0.0	1.0	0.88	0.75	0.63	0.5	0.38	0.25	0.13	0.0	0.6	0.6	0.6	0.6
	1.0	1.0	1.0	1.0	1.0	1.0	1.0	1.0	1.0	1.0	1.0	1.0	1.0	1.0	1.0	1.0	1.0	1.0	1.0	1.0	1.0	1.0	1.0	1.0	1.0	1.0	1.0	1.0	1.0	1.0	1.0	1.0	1.0	1.0	1.0	1.0	0.6	0.6	0.6	0.6
	1.0	0.88	0.75	0.63	0.5	0.38	0.25	0.13	0.0	1.0	0.91	0.81	0.72	0.62	0.53	0.44	0.34	0.25	1.0	0.94	0.87	0.81	0.75	0.69	0.62	0.56	0.5	1.0	0.97	0.94	0.91	0.87	0.84	0.81	0.78	0.75	0.6	0.6	0.6	0.6
20	1.0	0.88	0.75	0.63	0.5	0.38	0.25	0.13	0.0	1.0	0.88	0.75	0.63	0.5	0.38	0.25	0.13	0.0	1.0	0.88	0.75	0.63	0.5	0.38	0.25	0.13	0.0	1.0	0.88	0.75	0.63	0.5	0.38	0.25	0.13	0.0	0.67	0.67	0.67	0.67
	0.88	0.88	0.88	0.88	0.88	0.88	0.88	0.88	0.88	0.88	0.88	0.88	0.88	0.88	0.88	0.88	0.88	0.88	0.88	0.88	0.88	0.88	0.88	0.88	0.88	0.88	0.88	0.88	0.88	0.88	0.88	0.88	0.88	0.88	0.88	0.88	0.67	0.67	0.67	0.67
	1.0	0.88	0.75	0.63	0.5	0.38	0.25	0.13	0.0	0.97	0.88	0.78	0.69	0.59	0.5	0.41	0.31	0.22	0.94	0.88	0.81	0.75	0.69	0.62	0.56	0.5	0.44	0.91	0.88	0.84	0.81	0.78	0.75	0.72	0.69	0.66	0.67	0.67	0.67	0.67
21	1.0	0.87	0.75	0.63	0.5	0.38	0.25	0.13	0.0	1.0	0.88	0.75	0.63	0.5	0.38	0.25	0.13	0.0	1.0	0.88	0.75	0.63	0.5	0.38	0.25	0.13	0.0	1.0	0.88	0.75	0.63	0.5	0.38	0.25	0.13	0.0	0.73	0.73	0.73	0.73
	0.75	0.75	0.75	0.75	0.75	0.75	0.75	0.75	0.75	0.75	0.75	0.75	0.75	0.75	0.75	0.75	0.75	0.75	0.75	0.75	0.75	0.75	0.75	0.75	0.75	0.75	0.75	0.75	0.75	0.75	0.75	0.75	0.75	0.75	0.75	0.75	0.73	0.73	0.73	0.73
	1.0	0.88	0.75	0.63	0.5	0.38	0.25	0.13	0.0	0.94	0.84	0.75	0.66	0.56	0.47	0.37	0.28	0.19	0.87	0.81	0.75	0.69	0.62	0.56	0.5	0.44	0.37	0.81	0.78	0.75	0.72	0.69	0.66	0.62	0.59	0.56	0.73	0.73	0.73	0.73
22	1.0	0.87	0.75	0.63	0.5	0.38	0.25	0.13	0.0	1.0	0.88	0.75	0.63	0.5	0.38	0.25	0.13	0.0	1.0	0.88	0.75	0.63	0.5	0.38	0.25	0.13	0.0	1.0	0.88	0.75	0.63	0.5	0.38	0.25	0.13	0.0	0.8	0.8	0.8	0.8
	0.63	0.63	0.63	0.63	0.63	0.63	0.63	0.63	0.63	0.63	0.63	0.63	0.63	0.63	0.63	0.63	0.63	0.63	0.63	0.63	0.63	0.63	0.63	0.63	0.63	0.63	0.63	0.63	0.63	0.63	0.63	0.63	0.63	0.63	0.63	0.63	0.8	0.8	0.8	0.8
	1.0	0.88	0.75	0.63	0.5	0.38	0.25	0.13	0.0	0.91	0.81	0.72	0.63	0.53	0.44	0.34	0.25	0.16	0.81	0.75	0.69	0.63	0.56	0.5	0.44	0.37	0.31	0.72	0.69	0.66	0.63	0.59	0.56	0.53	0.5	0.47	0.8	0.8	0.8	0.8
23	1.0	0.87	0.75	0.62	0.5	0.38	0.25	0.13	0.0	1.0	0.88	0.75	0.63	0.5	0.38	0.25	0.13	0.0	1.0	0.88	0.75	0.63	0.5	0.38	0.25	0.13	0.0	1.0	0.88	0.75	0.63	0.5	0.38	0.25	0.13	0.0	0.87	0.87	0.87	0.87
	0.5	0.5	0.5	0.5	0.5	0.5	0.5	0.5	0.5	0.5	0.5	0.5	0.5	0.5	0.5	0.5	0.5	0.5	0.5	0.5	0.5	0.5	0.5	0.5	0.5	0.5	0.5	0.5	0.5	0.5	0.5	0.5	0.5	0.5	0.5	0.5	0.87	0.87	0.87	0.87
	1.0	0.88	0.75	0.63	0.5	0.38	0.25	0.13	0.0	0.87	0.78	0.69	0.59	0.5	0.41	0.31	0.22	0.12	0.75	0.69	0.62	0.56	0.5	0.44	0.37	0.31	0.25	0.62	0.59	0.56	0.53	0.5	0.47	0.44	0.41	0.37	0.87	0.87	0.87	0.87
24	1.0	0.87	0.75	0.62	0.5	0.38	0.25	0.13	0.0	1.0	0.88	0.75	0.63	0.5	0.38	0.25	0.13	0.0	1.0	0.88	0.75	0.63	0.5	0.38	0.25	0.13	0.0	1.0	0.88	0.75	0.63	0.5	0.38	0.25	0.13	0.0	0.93	0.93	0.93	0.93
	0.38	0.38	0.38	0.38	0.38	0.38	0.38	0.38	0.38	0.38	0.38	0.38	0.38	0.38	0.38	0.38	0.38	0.38	0.38	0.38	0.38	0.38	0.38	0.38	0.38	0.38	0.38	0.38	0.38	0.38	0.38	0.38	0.38	0.38	0.38	0.38	0.93	0.93	0.93	0.93
	1.0	0.88	0.75	0.63	0.5	0.38	0.25	0.13	0.0	0.84	0.75	0.66	0.56	0.47	0.38	0.28	0.19	0.09	0.69	0.62	0.56	0.5	0.44	0.38	0.31	0.25	0.19	0.53	0.5	0.47	0.44	0.41	0.38	0.34	0.31	0.28	0.93	0.93	0.93	0.93
25	1.0	0.87	0.75	0.62	0.5	0.37	0.25	0.13	0.0	1.0	0.88	0.75	0.63	0.5	0.38	0.25	0.13	0.0	1.0	0.88	0.75	0.63	0.5	0.38	0.25	0.13	0.0	1.0	0.88	0.75	0.63	0.5	0.38	0.25	0.13	0.0	1.0	1.0	1.0	1.0
	0.25	0.25	0.25	0.25	0.25	0.25	0.25	0.25	0.25	0.25	0.25	0.25	0.25	0.25	0.25	0.25	0.25	0.25	0.25	0.25	0.25	0.25	0.25	0.25	0.25	0.25	0.25	0.25	0.25	0.25	0.25	0.25	0.25	0.25	0.25	0.25	1.0	1.0	1.0	1.0
	1.0	0.88	0.75	0.63	0.5	0.38	0.25	0.13	0.0	0.81	0.72	0.62	0.53	0.44	0.34	0.25	0.16	0.06	0.62	0.56	0.5	0.44	0.37	0.31	0.25	0.19	0.12	0.44	0.41	0.37	0.34	0.31	0.28	0.25	0.22	0.19	1.0	1.0	1.0	1.0
26	1.0	0.87	0.75	0.62	0.5	0.37	0.25	0.13	0.0	1.0	0.88	0.75	0.63	0.5	0.38	0.25	0.13	0.0	1.0	0.88	0.75	0.63	0.5	0.38	0.25	0.13	0.0	1.0	0.88	0.75	0.63	0.5	0.38	0.25	0.13	0.0	0.0	1.0	1.0	0.0
	0.13	0.13	0.13	0.13	0.13	0.13	0.13	0.13	0.13	0.13	0.13	0.13	0.13	0.13	0.13	0.13	0.13	0.13	0.13	0.13	0.13	0.13	0.13	0.13	0.13	0.13	0.13	0.13	0.13	0.13	0.13	0.13	0.13	0.13	0.13	0.13	0.0	0.0	1.0	1.0
	1.0	0.88	0.75	0.63	0.5	0.38	0.25	0.13	0.0	0.78	0.69	0.59	0.5	0.41	0.31	0.22	0.13	0.03	0.56	0.5	0.44	0.37	0.31	0.25	0.19	0.13	0.06	0.34	0.31	0.28	0.25	0.22	0.19	0.16	0.13	0.09	0.0	0.0	0.0	0.0
27	1.0	0.87	0.75	0.62	0.5	0.37	0.25	0.12	0.0	1.0	0.88	0.75	0.63	0.5	0.38	0.25	0.13	0.0	1.0	0.88	0.75	0.63	0.5	0.38	0.25	0.13	0.0	1.0	0.88	0.75	0.63	0.5	0.38	0.25	0.13	0.0	1.0	0.0	0.0	1.0
	0.0	0.0	0.0	0.0	0.0	0.0	0.0	0.0	0.0	0.0	0.0	0.0	0.0	0.0	0.0	0.0	0.0	0.0	0.0	0.0	0.0	0.0	0.0	0.0	0.0	0.0	0.0	0.0	0.0	0.0	0.0	0.0	0.0	0.0	0.0	0.0	1.0	1.0	0.0	0.0
	1.0	0.88	0.75	0.63	0.5	0.38	0.25	0.13	0.0	0.75	0.66	0.56	0.47	0.37	0.28	0.19	0.09	0.0	0.5	0.44	0.37	0.31	0.25	0.19	0.12	0.06	0.0	0.25	0.22	0.19	0.16	0.12	0.09	0.06	0.03	0.0	1.0	1.0	1.0	1.0

	A	B	C	D	E	F	G	H	I	J	K	L	M	N	O	P	Q	R	S	T	U	V	W	X	Y	Z	a	b	c	d	e	f	g	h	i	j	k	LAB*		LAB*ae
01	79.6	74.6	69.6	64.6	59.6	54.6	49.6	44.5	39.5	79.6	75.0	70.4	65.8	61.2	56.6	52.0	47.3	42.7	79.6	76.0	72.4	68.8	65.2	61.6	58.0	54.4	50.8	79.6	77.2	74.8	72.4	69.9	67.5	65.1	62.7	60.2	20.8	20.8	20.8	20.8
	0.0	5.5	10.9	16.4	21.9	27.3	32.8	38.2	43.7	0.0	4.6	9.3	13.9	18.6	23.2	27.9	32.5	37.1	0.0	3.3	6.7	10.0	13.4	16.7	20.0	23.4	26.7	0.0	1.8	3.6	5.4	7.3	9.1	10.9	12.7	14.5	0.0	0.0	0.0	0.0
	0.0	2.6	5.2	7.8	10.4	13.0	15.6	18.2	20.8	0.0	4.2	8.4	12.6	16.8	21.0	25.2	29.5	33.7	0.0	5.5	11.1	16.6	22.1	27.7	33.2	38.7	44.3	0.0	7.1	14.2	21.2	28.3	35.4	42.5	49.5	56.6	0.0	0.0	0.0	0.0
02	76.1	72.3	67.3	62.3	57.2	52.2	47.2	42.2	37.2	76.0	72.3	67.7	63.1	58.4	53.8	49.2	44.6	40.0	75.6	72.3	68.7	65.1	61.5	57.9	54.3	50.7	47.1	75.2	72.3	69.9	67.4	65.0	62.6	60.2	57.7	55.3	28.2	28.2	28.2	28.2
	-2.8	0.0	5.5	10.9	16.4	21.9	27.3	32.8	38.2	-2.3	0.0	4.6	9.3	13.9	18.6	23.2	27.9	32.5	-1.5	0.0	3.3	6.7	10.0	13.4	16.7	20.0	23.4	-0.7	0.0	1.8	3.6	5.4	7.3	9.1	10.9	12.7	0.0	0.0	0.0	0.0
	-2.1	0.0	2.6	5.2	7.8	10.4	13.0	15.6	18.2	-2.8	0.0	4.2	8.4	12.6	16.8	21.0	25.2	29.5	-3.1	0.0	5.5	11.1	16.6	22.1	27.7	33.2	38.7	-3.3	0.0	7.1	14.2	21.2	28.3	35.4	42.5	49.5	0.0	0.0	0.0	0.0
03	72.5	68.7	64.9	59.9	54.9	49.9	44.9	39.9	34.8	72.4	68.7	64.9	60.3	55.7	51.1	46.5	41.9	37.3	71.6	68.3	64.9	61.3	57.7	54.1	50.5	46.9	43.3	70.9	67.9	64.9	62.5	60.1	57.7	55.2	52.8	50.4	35.5	35.5	35.5	35.5
	-5.6	-2.8	0.0	5.5	10.9	16.4	21.9	27.3	32.8	-4.6	-2.3	0.0	4.6	9.3	13.9	18.6	23.2	27.9	-2.9	-1.5	0.0	3.3	6.7	10.0	13.4	16.7	20.0	-1.4	-0.7	0.0	1.8	3.6	5.4	7.3	9.1	10.9	0.0	0.0	0.0	0.0
	-4.2	-2.1	0.0	2.6	5.2	7.8	10.4	13.0	15.6	-5.6	-2.8	0.0	4.2	8.4	12.6	16.8	21.0	25.2	-6.1	-3.1	0.0	5.5	11.1	16.6	22.1	27.7	33.2	-6.6	-3.3	0.0	7.1	14.2	21.2	28.3	35.4	42.5	0.0	0.0	0.0	0.0
04	68.9	65.2	61.4	57.6	52.6	47.6	42.5	37.5	32.5	68.8	65.0	61.3	57.6	53.0	48.4	43.7	39.1	34.5	67.6	64.2	60.9	57.6	54.0	50.4	46.8	43.2	39.6	66.5	63.5	60.5	57.6	55.2	52.7	50.3	47.9	45.5	42.9	42.9	42.9	42.9
	-8.4	-5.6	-2.8	0.0	5.5	10.9	16.4	21.9	27.3	-6.9	-4.6	-2.3	0.0	4.6	9.3	13.9	18.6	23.2	-4.4	-2.9	-1.5	0.0	3.3	6.7	10.0	13.4	16.7	-2.1	-1.4	-0.7	0.0	1.8	3.6	5.4	7.3	9.1	0.0	0.0	0.0	0.0
	-6.3	-4.2	-2.1	0.0	2.6	5.2	7.8	10.4	13.0	-8.4	-5.6	-2.8	0.0	4.2	8.4	12.6	16.8	21.0	-9.2	-6.1	-3.1	0.0	5.5	11.1	16.6	22.1	27.7	-9.9	-6.6	-3.3	0.0	7.1	14.2	21.2	28.3	35.4	0.0	0.0	0.0	0.0
05	65.4	61.6	57.8	54.0	50.2	45.2	40.2	35.2	30.2	65.1	61.4	57.7	54.0	50.2	45.6	41.0	36.4	31.8	63.5	60.2	56.9	53.6	50.2	46.6	43.0	39.4	35.8	62.1	59.1	56.1	53.2	50.2	47.8	45.4	43.0	40.5	50.2	50.2	50.2	50.2
	-11.	-8.4	-5.6	-2.8	0.0	5.5	10.9	16.4	21.9	-9.1	-6.9	-4.6	-2.3	0.0	4.6	9.3	13.9	18.6	-5.9	-4.4	-2.9	-1.5	0.0	3.3	6.7	10.0	13.4	-2.8	-2.1	-1.4	-0.7	0.0	1.8	3.6	5.4	7.3	0.0	0.0	0.0	0.0
	-8.4	-6.3	-4.2	-2.1	0.0	2.6	5.2	7.8	10.4	-11.	-8.4	-5.6	-2.8	0.0	4.2	8.4	12.6	16.8	-12.	-9.2	-6.1	-3.1	0.0	5.5	11.1	16.6	22.1	-13.	-9.9	-6.6	-3.3	0.0	7.1	14.2	21.2	28.3	0.0	0.0	0.0	0.0
06	61.8	58.0	54.2	50.5	46.7	42.9	37.9	32.9	27.8	61.5	57.8	54.1	50.3	46.6	42.9	38.3	33.7	29.0	59.5	56.2	52.9	49.5	46.2	42.9	39.3	35.7	32.1	57.7	54.7	51.8	48.8	45.8	42.9	40.5	38.0	35.6	57.6	57.6	57.6	57.6
	-14.	-11.	-8.4	-5.6	-2.8	0.0	5.5	10.9	16.4	-11.	-9.1	-6.9	-4.6	-2.3	0.0	4.6	9.3	13.9	-7.3	-5.9	-4.4	-2.9	-1.5	0.0	3.3	6.7	10.0	-3.5	-2.8	-2.1	-1.4	-0.7	0.0	1.8	3.6	5.4	0.0	0.0	0.0	0.0
	-10.	-8.4	-6.3	-4.2	-2.1	0.0	2.6	5.2	7.8	-13.	-11.	-8.4	-5.6	-2.8	0.0	4.2	8.4	12.6	-15.	-12.	-9.2	-6.1	-3.1	0.0	5.5	11.1	16.6	-16.	-13.	-9.9	-6.6	-3.3	0.0	7.1	14.2	21.2	0.0	0.0	0.0	0.0
07	58.2	54.5	50.7	46.9	43.1	39.3	35.5	30.5	25.5	57.9	54.1	50.4	46.7	43.0	39.3	35.5	30.9	26.3	55.5	52.2	48.8	45.5	42.2	38.9	35.5	31.9	28.3	53.3	50.3	47.4	44.4	41.4	38.5	35.5	33.1	30.7	64.9	64.9	64.9	64.9
	-16.	-14.	-11.	-8.4	-5.6	-2.8	0.0	5.5	10.9	-13.	-11.	-9.1	-6.9	-4.6	-2.3	0.0	4.6	9.3	-8.8	-7.3	-5.9	-4.4	-2.9	-1.5	0.0	3.3	6.7	-4.2	-3.5	-2.8	-2.1	-1.4	-0.7	0.0	1.8	3.6	0.0	0.0	0.0	0.0
	-12.	-10.	-8.4	-6.3	-4.2	-2.1	0.0	2.6	5.2	-16.	-13.	-11.	-8.4	-5.6	-2.8	0.0	4.2	8.4	-18.	-15.	-12.	-9.2	-6.1	-3.1	0.0	5.5	11.1	-19.	-16.	-13.	-9.9	-6.6	-3.3	0.0	7.1	14.2	0.0	0.0	0.0	0.0
08	54.7	50.9	47.1	43.3	39.5	35.8	32.0	28.2	23.2	54.2	50.5	46.8	43.1	39.4	35.6	31.9	28.2	23.6	51.5	48.1	44.8	41.5	38.2	34.8	31.5	28.2	24.6	48.9	45.9	43.0	40.0	37.1	34.1	31.1	28.2	25.8	72.3	72.3	72.3	72.3
	-19.	-16.	-14.	-11.	-8.4	-5.6	-2.8	0.0	5.5	-16.	-13.	-11.	-9.1	-6.9	-4.6	-2.3	0.0	4.6	-10.	-8.8	-7.3	-5.9	-4.4	-2.9	-1.5	0.0	3.3	-4.9	-4.2	-3.5	-2.8	-2.1	-1.4	-0.7	0.0	1.8	0.0	0.0	0.0	0.0
	-14.	-12.	-10.	-8.4	-6.3	-4.2	-2.1	0.0	2.6	-19.	-16.	-13.	-11.	-8.4	-5.6	-2.8	0.0	4.2	-21.	-18.	-15.	-12.	-9.2	-6.1	-3.1	0.0	5.5	-23.	-19.	-16.	-13.	-9.9	-6.6	-3.3	0.0	7.1	0.0	0.0	0.0	0.0
09	51.1	47.3	43.5	39.8	36.0	32.2	28.4	24.6	20.8	50.6	46.9	43.2	39.4	35.7	32.0	28.3	24.6	20.8	47.5	44.1	40.8	37.5	34.1	30.8	27.5	24.2	20.8	44.5	41.5	38.6	35.6	32.7	29.7	26.7	23.8	20.8	79.6	79.6	79.6	79.6
	-22.	-19.	-16.	-14.	-11.	-8.4	-5.6	-2.8	0.0	-18.	-16.	-13.	-11.	-9.1	-6.9	-4.6	-2.3	0.0	-11.	-10.	-8.8	-7.3	-5.9	-4.4	-2.9	-1.5	0.0	-5.6	-4.9	-4.2	-3.5	-2.8	-2.1	-1.4	-0.7	0.0	0.0	0.0	0.0	0.0
	-16.	-14.	-12.	-10.	-8.4	-6.3	-4.2	-2.1	0.0	-22.	-19.	-16.	-13.	-11.	-8.4	-5.6	-2.8	0.0	-24.	-21.	-18.	-15.	-12.	-9.2	-6.1	-3.1	0.0	-26.	-23.	-19.	-16.	-13.	-9.9	-6.6	-3.3	0.0	0.0	0.0	0.0	0.0
10	79.6	78.9	78.2	77.5	76.7	76.0	75.3	74.6	73.8	79.6	77.4	75.2	73.1	70.9	68.7	66.5	64.3	62.1	79.6	76.3	73.0	69.7	66.4	63.0	59.7	56.4	53.1	79.6	75.4	71.2	67.0	62.8	58.6	54.4	50.1	45.9	20.8	20.8	20.8	20.8
	0.0	-0.4	-0.8	-1.1	-1.5	-1.9	-2.3	-2.6	-3.0	0.0	-2.6	-5.1	-7.7	-10.	-12.	-15.	-18.	-20.	0.0	-4.2	-8.3	-12.	-16.	-20.	-25.	-29.	-33.	0.0	-5.3	-10.	-16.	-21.	-26.	-32.	-37.	-42.	0.0	0.0	0.0	0.0
	0.0	9.3	18.6	27.9	37.2	46.5	55.8	65.1	74.4	0.0	7.1	14.3	21.4	28.5	35.6	42.8	49.9	57.0	0.0	5.5	10.9	16.4	21.9	27.4	32.8	38.3	43.8	0.0	3.8	7.6	11.3	15.1	18.9	22.7	26.4	30.2	0.0	0.0	0.0	0.0
11	74.9	72.3	71.6	70.8	70.1	69.4	68.7	67.9	67.2	74.4	72.3	70.1	67.9	65.7	63.5	61.3	59.1	56.9	73.7	72.3	69.0	65.6	62.3	59.0	55.7	52.4	49.1	72.9	72.3	68.1	63.9	59.6	55.4	51.2	47.0	42.8	24.8	24.8	24.8	24.8
	0.1	0.0	-0.4	-0.8	-1.1	-1.5	-1.9	-2.3	-2.6	1.1	0.0	-2.6	-5.1	-7.7	-10.	-12.	-15.	-18.	2.5	0.0	-4.2	-8.3	-12.	-16.	-20.	-25.	-29.	4.7	0.0	-5.3	-10.	-16.	-21.	-26.	-32.	-37.	0.0	0.0	0.0	0.0
	-3.6	0.0	9.3	18.6	27.9	37.2	46.5	55.8	65.1	-3.9	0.0	7.1	14.3	21.4	28.5	35.6	42.8	49.9	-4.4	0.0	5.5	10.9	16.4	21.9	27.4	32.8	38.3	-4.8	0.0	3.8	7.6	11.3	15.1	18.9	22.7	26.4	0.0	0.0	0.0	0.0
12	70.1	67.5	64.9	64.2	63.5	62.8	62.0	61.3	60.6	69.1	67.0	64.9	62.7	60.5	58.4	56.2	54.0	51.8	67.7	66.3	64.9	61.6	58.3	55.0	51.7	48.3	45.0	66.2	65.6	64.9	60.7	56.5	52.3	48.1	43.9	39.7	28.7	28.7	28.7	28.7
	0.2	0.1	0.0	-0.4	-0.8	-1.1	-1.5	-1.9	-2.3	2.2	1.1	0.0	-2.6	-5.1	-7.7	-10.	-12.	-15.	5.1	2.5	0.0	-4.2	-8.3	-12.	-16.	-20.	-25.	9.4	4.7	0.0	-5.3	-10.	-16.	-21.	-26.	-32.	0.0	0.0	0.0	0.0
	-7.1	-3.6	0.0	9.3	18.6	27.9	37.2	46.5	55.8	-7.8	-3.9	0.0	7.1	14.3	21.4	28.5	35.6	42.8	-8.7	-4.4	0.0	5.5	10.9	16.4	21.9	27.4	32.8	-9.6	-4.8	0.0	3.8	7.6	11.3	15.1	18.9	22.7	0.0	0.0	0.0	0.0
13	65.3	62.7	60.2	57.6	56.9	56.1	55.4	54.7	54.0	63.8	61.7	59.7	57.6	55.4	53.2	51.0	48.8	46.6	61.8	60.4	59.0	57.6	54.3	50.9	47.6	44.3	41.0	59.5	58.9	58.2	57.6	53.4	49.2	44.9	40.7	36.5	32.6	32.6	32.6	32.6
	0.3	0.2	0.1	0.0	-0.4	-0.8	-1.1	-1.5	-1.9	3.3	2.2	1.1	0.0	-2.6	-5.1	-7.7	-10.	-12.	7.6	5.1	2.5	0.0	-4.2	-8.3	-12.	-16.	-20.	14.1	9.4	4.7	0.0	-5.3	-10.	-16.	-21.	-26.	0.0	0.0	0.0	0.0
	-10.	-7.1	-3.6	0.0	9.3	18.6	27.9	37.2	46.5	-11.	-7.8	-3.9	0.0	7.1	14.3	21.4	28.5	35.6	-13.	-8.7	-4.4	0.0	5.5	10.9	16.4	21.9	27.4	-14.	-9.6	-4.8	0.0	3.8	7.6	11.3	15.1	18.9	0.0	0.0	0.0	0.0
14	60.5	57.9	55.4	52.8	50.2	49.5	48.8	48.1	47.3	58.6	56.5	54.4	52.3	50.2	48.0	45.8	43.6	41.5	55.8	54.4	53.0	51.6	50.2	46.9	43.6	40.3	37.0	52.8	52.2	51.5	50.9	50.2	46.0	41.8	37.6	33.4	36.5	36.5	36.5	36.5
	0.4	0.3	0.2	0.1	0.0	-0.4	-0.8	-1.1	-1.5	4.5	3.3	2.2	1.1	0.0	-2.6	-5.1	-7.7	-10.	10.2	7.6	5.1	2.5	0.0	-4.2	-8.3	-12.	-16.	18.8	14.1	9.4	4.7	0.0	-5.3	-10.	-16.	-21.	0.0	0.0	0.0	0.0
	-14.	-10.	-7.1	-3.6	0.0	9.3	18.6	27.9	37.2	-15.	-11.	-7.8	-3.9	0.0	7.1	14.3	21.4	28.5	-17.	-13.	-8.7	-4.4	0.0	5.5	10.9	16.4	21.9	-19.	-14.	-9.6	-4.8	0.0	3.8	7.6	11.3	15.1	0.0	0.0	0.0	0.0
15	55.7	53.1	50.6	48.0	45.5	42.9	42.2	41.4	40.7	53.3	51.2	49.1	47.0	45.0	42.9	40.7	38.5	36.3	49.8	48.4	47.1	45.7	44.3	42.9	39.6	36.2	32.9	46.1	45.5	44.8	44.2	43.5	42.9	38.7	34.5	30.2	40.4	40.4	40.4	40.4
	0.5	0.4	0.3	0.2	0.1	0.0	-0.4	-0.8	-1.1	5.6	4.5	3.3	2.2	1.1	0.0	-2.6	-5.1	-7.7	12.7	10.2	7.6	5.1	2.5	0.0	-4.2	-8.3	-12.	23.5	18.8	14.1	9.4	4.7	0.0	-5.3	-10.	-16.	0.0	0.0	0.0	0.0
	-17.	-14.	-10.	-7.1	-3.6	0.0	9.3	18.6	27.9	-19.	-15.	-11.	-7.8	-3.9	0.0	7.1	14.3	21.4	-21.	-17.	-13.	-8.7	-4.4	0.0	5.5	10.9	16.4	-24.	-19.	-14.	-9.6	-4.8	0.0	3.8	7.6	11.3	0.0	0.0	0.0	0.0
16	50.9	48.4	45.8	43.2	40.7	38.1	35.5	34.8	34.1	48.0	45.9	43.9	41.8	39.7	37.6	35.5	33.3	31.1	43.9	42.5	41.1	39.7	38.3	36.9	35.5	32.2	28.9	39.4	38.8	38.1	37.5	36.8	36.2	35.5	31.3	27.1	44.4	44.4	44.4	44.4
	0.7	0.5	0.4	0.3	0.2	0.1	0.0	-0.4	-0.8	6.7	5.6	4.5	3.3	2.2	1.1	0.0	-2.6	-5.1	15.2	12.7	10.2	7.6	5.1	2.5	0.0	-4.2	-8.3	28.2	23.5	18.8	14.1	9.4	4.7	0.0	-5.3	-10.	0.0	0.0	0.0	0.0
	-21.	-17.	-14.	-10.	-7.1	-3.6	0.0	9.3	18.6	-23.	-19.	-15.	-11.	-7.8	-3.9	0.0	7.1	14.3	-26.	-21.	-17.	-13.	-8.7	-4.4	0.0	5.5	10.9	-28.	-24.	-19.	-14.	-9.6	-4.8	0.0	3.8	7.6	0.0	0.0	0.0	0.0
17	46.1	43.6	41.0	38.4	35.9	33.3	30.7	28.2	27.5	42.7	40.7	38.6	36.5	34.4	32.3	30.3	28.2	26.0	37.9	36.5	35.1	33.7	32.4	31.0	29.6	28.2	24.9	32.7	32.1	31.4	30.8	30.1	29.5	28.8	28.2	24.0	48.3	48.3	48.3	48.3
	0.8	0.7	0.5	0.4	0.3	0.2	0.1	0.0	-0.4	7.8	6.7	5.6	4.5	3.3	2.2	1.1	0.0	-2.6	17.8	15.2	12.7	10.2	7.6	5.1	2.5	0.0	-4.2	32.9	28.2	23.5	18.8	14.1	9.4	4.7	0.0	-5.3	0.0	0.0	0.0	0.0
	-25.	-21.	-17.	-14.	-10.	-7.1	-3.6	0.0	9.3	-27.	-23.	-19.	-15.	-11.	-7.8	-3.9	0.0	7.1	-30.	-26.	-21.	-17.	-13.	-8.7	-4.4	0.0	5.5	-33.	-28.	-24.	-19.	-14.	-9.6	-4.8	0.0	3.8	0.0	0.0	0.0	0.0
18	41.4	38.8	36.2	33.7	31.1	28.5	26.0	23.4	20.8	37.5	35.4	33.3	31.2	29.1	27.1	25.0	22.9	20.8	32.0	30.6	29.2	27.8	26.4	25.0	23.6	22.2	20.8	26.0	25.3	24.7	24.1	23.4	22.8	22.1	21.5	20.8	52.2	52.2	52.2	52.2
	0.9	0.8	0.7	0.5	0.4	0.3	0.2	0.1	0.0	8.9	7.8	6.7	5.6	4.5	3.3	2.2	1.1	0.0	20.3	17.8	15.2	12.7	10.2	7.6	5.1	2.5	0.0	37.6	32.9	28.2	23.5	18.8	14.1	9.4	4.7	0.0	0.0	0.0	0.0	0.0
	-28.	-25.	-21.	-17.	-14.	-10.	-7.1	-3.6	0.0	-31.	-27.	-23.	-19.	-15.	-11.	-7.8	-3.9	0.0	-34.	-30.	-26.	-21.	-17.	-13.	-8.7	-4.4	0.0	-38.	-33.	-28.	-24.	-19.	-14.	-9.6	-4.8	0.0	0.0	0.0	0.0	0.0
19	79.6	75.7	71.7	67.8	63.8	59.9	55.9	52.0	48.0	79.6	75.8	72.0	68.2	64.3	60.5	56.7	52.8	49.0	79.6	75.9	72.2	68.4	64.7	61.0	57.2	53.5	49.8	79.6	76.0	72.3	68.7	65.0	61.4	57.7	54.1	50.4	56.1	56.1	56.1	56.1
	0.0	-4.3	-8.6	-12.	-17.	-21.	-25.	-30.	-34.	0.0	-3.8	-7.7	-11.	-15.	-19.	-23.	-26.	-30.	0.0	-3.5	-6.9	-10.	-13.	-17.	-20.	-24.	-27.	0.0	-3.1	-6.3	-9.4	-12.	-15.	-18.	-21.	-25.	0.0	0.0	0.0	0.0
	0.0	1.4	2.8	4.1	5.5	6.9	8.3	9.7	11.1	0.0	0.3	0.5	0.8	1.1	1.4	1.6	1.9	2.2	0.0	-0.6	-1.2	-1.8	-2.3	-2.9	-3.5	-4.1	-4.7	0.0	-1.3	-2.7	-4.0	-5.4	-6.7	-8.1	-9.4	-10.	0.0	0.0	0.0	0.0
20	74.0	72.3	68.3	64.4	60.4	56.5	52.5	48.6	44.6	74.8	72.3	68.5	64.6	60.8	57.0	53.1	49.3	45.5	74.7	72.3	68.6	64.8	61.1	57.4	53.6	49.9	46.1	74.7	72.3	68.6	65.0	61.3	57.7	54.0	50.4	46.7	60.0	60.0	60.0	60.0
	6.0	0.0	-4.3	-8.6	-12.	-17.	-21.	-25.	-30.	6.6	0.0	-3.8	-7.7	-11.	-15.	-19.	-23.	-26.	6.2	0.0	-3.5	-6.9	-10.	-13.	-17.	-20.	-24.	5.8	0.0	-3.1	-6.3	-9.4	-12.	-15.	-18.	-21.	0.0	0.0	0.0	0.0
	-3.7	0.0	1.4	2.8	4.1	5.5	6.9	8.3	9.7	-2.1	0.0	0.3	0.5	0.8	1.1	1.4	1.6	1.9	-0.3	0.0	-0.6	-1.2	-1.8	-2.3	-2.9	-3.5	-4.1	1.2	0.0	-1.3	-2.7	-4.0	-5.4	-6.7	-8.1	-9.4	0.0	0.0	0.0	0.0
21	68.5	66.7	64.9	61.0	57.0	53.1	49.1	45.2	41.2	69.9	67.4	64.9	61.1	57.3	53.5	49.6	45.8	42.0	69.8	67.4	64.9	61.2	57.5	53.7	50.0	46.3	42.5	69.7	67.3	64.9	61.3	57.6	54.0	50.3	46.7	43.0	64.0	64.0	64.0	64.0
	12.0	6.0	0.0	-4.3	-8.6	-12.	-17.	-21.	-25.	13.3	6.6	0.0	-3.8	-7.7	-11.	-15.	-19.	-23.	12.4	6.2	0.0	-3.5	-6.9	-10.	-13.	-17.	-20.	11.7	5.8	0.0	-3.1	-6.3	-9.4	-12.	-15.	-18.	0.0	0.0	0.0	0.0
	-7.3	-3.7	0.0	1.4	2.8	4.1	5.5	6.9	8.3	-4.1	-2.1	0.0	0.3	0.5	0.8	1.1	1.4	1.6	-0.6	-0.3	0.0	-0.6	-1.2	-1.8	-2.3	-2.9	-3.5	2.3	1.2	0.0	-1.3	-2.7	-4.0	-5.4	-6.7	-8.1	0.0	0.0	0.0	0.0
22	62.9	61.1	59.3	57.6	53.6	49.7	45.7	41.8	37.8	65.0	62.6	60.1	57.6	53.8	49.9	46.1	42.3	38.4	64.9	62.4	60.0	57.6	53.9	50.1	46.4	42.6	38.9	64.7	62.4	60.0	57.6	53.9	50.3	46.6	43.0	39.3	67.9	67.9	67.9	67.9
	18.0	12.0	6.0	0.0	-4.3	-8.6	-12.	-17.	-21.	19.9	13.3	6.6	0.0	-3.8	-7.7	-11.	-15.	-19.	18.6	12.4	6.2	0.0	-3.5	-6.9	-10.	-13.	-17.	17.5	11.7	5.8	0.0	-3.1	-6.3	-9.4	-12.	-15.	0.0	0.0	0.0	0.0
	-11.	-7.3	-3.7	0.0	1.4	2.8	4.1	5.5	6.9	-6.2	-4.1	-2.1	0.0	0.3	0.5	0.8	1.1	1.4	-1.0	-0.6	-0.3	0.0	-0.6	-1.2	-1.8	-2.3	-2.9	3.5	2.3	1.2	0.0	-1.3	-2.7	-4.0	-5.4	-6.7	0.0	0.0	0.0	0.0
23	57.3	55.5	53.8	52.0	50.2	46.3	42.3	38.4	34.4	60.2	57.7	55.2	52.7	50.2	46.4	42.6	38.8	34.9	60.0	57.5	55.1	52.7	50.2	46.5	42.8	39.0	35.3	59.8	57.4	55.0	52.6	50.2	46.6	42.9	39.3	35.6	71.8	71.8	71.8	71.8
	23.9	18.0	12.0	6.0	0.0	-4.3	-8.6	-12.	-17.	26.6	19.9	13.3	6.6	0.0	-3.8	-7.7	-11.	-15.	24.8	18.6	12.4	6.2	0.0	-3.5	-6.9	-10.	-13.	23.3	17.5	11.7	5.8	0.0	-3.1	-6.3	-9.4	-12.	0.0	0.0	0.0	0.0
	-14.	-11.	-7.3	-3.7	0.0	1.4	2.8	4.1	5.5	-8.2	-6.2	-4.1	-2.1	0.0	0.3	0.5	0.8	1.1	-1.3	-1.0	-0.6	-0.3	0.0	-0.6	-1.2	-1.8	-2.3	4.6	3.5	2.3	1.2	0.0	-1.3	-2.7	-4.0	-5.4	0.0	0.0	0.0	0.0
24	51.7	49.9	48.2	46.4	44.6	42.9	38.9	35.0	31.0	55.3	52.8	50.3	47.9	45.4	42.9	39.1	35.2	31.4	55.0	52.6	50.2	47.7	45.3	42.9	39.2	35.4	31.7	54.8	52.4	50.0	47.6	45.3	42.9	39.2	35.6	31.9	75.7	75.7	75.7	75.7
	29.9	23.9	18.0	12.0	6.0	0.0	-4.3	-8.6	-12.	33.2	26.6	19.9	13.3	6.6	0.0	-3.8	-7.7	-11.	31.0	24.8	18.6	12.4	6.2	0.0	-3.5	-6.9	-10.	29.1	23.3	17.5	11.7	5.8	0.0	-3.1	-6.3	-9.4	0.0	0.0	0.0	0.0
	-18.	-14.	-11.	-7.3	-3.7	0.0	1.4	2.8	4.1	-10.	-8.2	-6.2	-4.1	-2.1	0.0	0.3	0.5	0.8	-1.6	-1.3	-1.0	-0.6	-0.3	0.0	-0.6	-1.2	-1.8	5.8	4.6	3.5	2.3	1.2	0.0	-1.3	-2.7	-4.0	0.0	0.0	0.0	0.0
25	46.1	44.3	42.6	40.8	39.1	37.3	35.5	31.6	27.6	50.4	48.0	45.5	43.0	40.5	38.0	35.5	31.7	27.9	50.1	47.7	45.3	42.8	40.4	38.0	35.5	31.8	28.1	49.8	47.4	45.1	42.7	40.3	37.9	35.5	31.9	28.2	79.6	79.6	79.6	79.6
	35.9	29.9	23.9	18.0	12.0	6.0	0.0	-4.3	-8.6	39.9	33.2	26.6	19.9	13.3	6.6	0.0	-3.8	-7.7	37.2	31.0	24.8	18.6	12.4	6.2	0.0	-3.5	-6.9	35.0	29.1	23.3	17.5	11.7	5.8	0.0	-3.1	-6.3	0.0	0.0	0.0	0.0
	-21.	-18.	-14.	-11.	-7.3	-3.7	0.0	1.4	2.8	-12.	-10.	-8.2	-6.2	-4.1	-2.1	0.0	0.3	0.5	-1.9	-1.6	-1.3	-1.0	-0.6	-0.3	0.0	-0.6	-1.2	7.0	5.8	4.6	3.5	2.3	1.2	0.0	-1.3	-2.7	0.0	0.0	0.0	0.0
26	40.5	38.7	37.0	35.2	33.5	31.7	29.9	28.2	24.2	45.6	43.1	40.6	38.1	35.6	33.2	30.7	28.2	24.4	45.2	42.8	40.3	37.9	35.5	33.0	30.6	28.2	24.4	44.9	42.5	40.1	37.7	35.3	32.9	30.6	28.2	24.5	20.8	39.5	73.8	48.0
	41.9	35.9	29.9	23.9	18.0	12.0	6.0	0.0	-4.3	46.5	39.9	33.2	26.6	19.9	13.3	6.6	0.0	-3.8	43.4	37.2	31.0	24.8	18.6	12.4	6.2	0.0	-3.5	40.8	35.0	29.1	23.3	17.5	11.7	5.8	0.0	-3.1	0.0	43.7	-3.0	-34.5
	-25.	-21.	-18.	-14.	-11.	-7.3	-3.7	0.0	1.4	-14.	-12.	-10.	-8.2	-6.2	-4.1	-2.1	0.0	0.3	-2.2	-1.9	-1.6	-1.3	-1.0	-0.6	-0.3	0.0	-0.6	8.1	7.0	5.8	4.6	3.5	2.3	1.2	0.0	-1.3	0.0	20.8	74.4	11.1
27	34.9	33.1	31.4	29.6	27.9	26.1	24.4	22.6	20.8	40.7	38.2	35.7	33.3	30.8	28.3	25.8	23.3	20.8	40.3	37.8	35.4	33.0	30.6	28.1	25.7	23.3	20.8	39.9	37.5	35.1	32.7	30.4	28.0	25.6	23.2	20.8	79.6	51.1	41.4	34.9
	47.9	41.9	35.9	29.9	23.9	18.0	12.0	6.0	0.0	53.2	46.5	39.9	33.2	26.6	19.9	13.3	6.6	0.0	49.6	43.4	37.2	31.0	24.8	18.6	12.4	6.2	0.0	46.6	40.8	35.0	29.1	23.3	17.5	11.7	5.8	0.0	0.0	-22.	0.9	47.9
	-29.	-25.	-21.	-18.	-14.	-11.	-7.3	-3.7	0.0	-16.	-14.	-12.	-10.	-8.2	-6.2	-4.1	-2.1	0.0	-2.6	-2.2	-1.9	-1.6	-1.3	-1.0	-0.6	-0.3	0.0	9.3	8.1	7.0	5.8	4.6	3.5	2.3	1.2	0.0	0.0	-16.	-28.	-29.2

	A	B	C	D	E	F	G	H	I
01	79.6 0.0 0	74.6 6.1 25	69.6 12.1 25	64.6 18.2 25	59.6 24.2 25	54.6 30.3 25	49.6 36.3 25	44.5 42.4 25	39.5 48.4 25
02	76.1 3.5 217	72.3 0.0 0	67.3 6.1 25	62.3 12.1 25	57.2 18.2 25	52.2 24.2 25	47.2 30.3 25	42.2 36.3 25	37.2 42.4 25
03	72.5 7.0 217	68.7 3.5 217	64.9 0.0 0	59.9 6.1 25	54.9 12.1 25	49.9 18.2 25	44.9 24.2 25	39.9 30.3 25	34.8 36.3 25
04	68.9 10.5 217	65.2 7.0 217	61.4 3.5 217	57.6 0.0 0	52.6 6.1 25	47.6 12.1 25	42.5 18.2 25	37.5 24.2 25	32.5 30.3 25
05	65.4 14.0 217	61.6 10.5 217	57.8 7.0 217	54.0 3.5 217	50.2 0.0 0	45.2 6.1 25	40.2 12.1 25	35.2 18.2 25	30.2 24.2 25
06	61.8 17.5 217	58.0 14.0 217	54.2 10.5 217	50.5 7.0 217	46.7 3.5 217	42.9 0.0 0	37.9 6.1 25	32.9 12.1 25	27.8 18.2 25
07	58.2 21.0 217	54.5 17.5 217	50.7 14.0 217	46.9 10.5 217	43.1 7.0 217	39.3 3.5 217	35.5 0.0 0	30.5 6.1 25	25.5 12.1 25
08	54.7 24.5 217	50.9 21.0 217	47.1 17.5 217	43.3 14.0 217	39.5 10.5 217	35.8 7.0 217	32.0 3.5 217	28.2 0.0 0	23.2 6.1 25
09	51.1 28.0 217	47.3 24.5 217	43.5 21.0 217	39.8 17.5 217	36.0 14.0 217	32.2 10.5 217	28.4 7.0 217	24.6 3.5 217	20.8 0.0 0
10	79.6 0.0 0	78.9 9.3 92	78.2 18.6 92	77.5 27.9 92	76.7 37.2 92	76.0 46.6 92	75.3 55.9 92	74.6 65.2 92	73.8 74.5 92
11	74.9 3.6 272	72.3 0.0 0	71.6 9.3 92	70.8 18.6 92	70.1 27.9 92	69.4 37.2 92	68.7 46.6 92	67.9 55.9 92	67.2 65.2 92
12	70.1 7.1 272	67.5 3.6 272	64.9 0.0 0	64.2 9.3 92	63.5 18.6 92	62.8 27.9 92	62.0 37.2 92	61.3 46.6 92	60.6 55.9 92
13	65.3 10.7 272	62.7 7.1 272	60.2 3.6 272	57.6 0.0 0	56.9 9.3 92	56.1 18.6 92	55.4 27.9 92	54.7 37.2 92	54.0 46.6 92
14	60.5 14.3 272	57.9 10.7 272	55.4 7.1 272	52.8 3.6 272	50.2 0.0 0	49.5 9.3 92	48.8 18.6 92	48.1 27.9 92	47.3 37.2 92
15	55.7 17.9 272	53.1 14.3 272	50.6 10.7 272	48.0 7.1 272	45.5 3.6 272	42.9 0.0 0	42.2 9.3 92	41.4 18.6 92	40.7 27.9 92
16	50.9 21.4 272	48.4 17.9 272	45.8 14.3 272	43.2 10.7 272	40.7 7.1 272	38.1 3.6 272	35.5 0.0 0	34.8 9.3 92	34.1 18.6 92
17	46.1 25.0 272	43.6 21.4 272	41.0 17.9 272	38.4 14.3 272	35.9 10.7 272	33.3 7.1 272	30.7 3.6 272	28.2 0.0 0	27.5 9.3 92
18	41.4 28.6 272	38.8 25.0 272	36.2 21.4 272	33.7 17.9 272	31.1 14.3 272	28.5 10.7 272	26.0 7.1 272	23.4 3.6 272	20.8 0.0 0
19	79.6 0.0 0	75.7 4.5 162	71.7 9.1 162	67.8 13.6 162	63.8 18.1 162	59.9 22.6 162	55.9 27.2 162	52.0 31.7 162	48.0 36.2 162
20	74.0 7.0 329	72.3 0.0 0	68.3 4.5 162	64.4 9.1 162	60.4 13.6 162	56.5 18.1 162	52.5 22.6 162	48.6 27.2 162	44.6 31.7 162
21	68.5 14.0 329	66.7 7.0 329	64.9 0.0 0	61.0 4.5 162	57.0 9.1 162	53.1 13.6 162	49.1 18.1 162	45.2 22.6 162	41.2 27.2 162
22	62.9 21.0 329	61.1 14.0 329	59.3 7.0 329	57.6 0.0 0	53.6 4.5 162	49.7 9.1 162	45.7 13.6 162	41.8 18.1 162	37.8 22.6 162
23	57.3 28.0 329	55.5 21.0 329	53.8 14.0 329	52.0 7.0 329	50.2 0.0 0	46.3 4.5 162	42.3 9.1 162	38.4 13.6 162	34.4 18.1 162
24	51.7 35.1 329	49.9 28.0 329	48.2 21.0 329	46.4 14.0 329	44.6 7.0 329	42.9 0.0 0	38.9 4.5 162	35.0 9.1 162	31.0 13.6 162
25	46.1 42.1 329	44.3 35.1 329	42.6 28.0 329	40.8 21.0 329	39.1 14.0 329	37.3 7.0 329	35.5 0.0 0	31.6 4.5 162	27.6 9.1 162
26	40.5 49.1 329	38.7 42.1 329	37.0 35.1 329	35.2 28.0 329	33.5 21.0 329	31.7 14.0 329	29.9 7.0 329	28.2 0.0 0	24.2 4.5 162
27	34.9 56.1 329	33.1 49.1 329	31.4 42.1 329	29.6 35.1 329	27.9 28.0 329	26.1 21.0 329	24.4 14.0 329	22.6 7.0 329	20.8 0.0 0

	J	K	L	M	N	O	P	Q	R
01	79.6 0.0 0	75.0 6.3 42	70.4 12.5 42	65.8 18.8 42	61.2 25.1 42	56.6 31.3 42	52.0 37.6 42	47.3 43.9 42	42.7 50.1 42
02	76.0 3.6 231	72.3 0.0 0	67.7 6.3 42	63.1 12.5 42	58.4 18.8 42	53.8 25.1 42	49.2 31.3 42	44.6 37.6 42	40.0 43.9 42
03	72.4 7.2 231	68.7 3.6 231	64.9 0.0 0	60.3 6.3 42	55.7 12.5 42	51.1 18.8 42	46.5 25.1 42	41.9 31.3 42	37.3 37.6 42
04	68.8 10.8 231	65.0 7.2 231	61.3 3.6 231	57.6 0.0 0	53.0 6.3 42	48.4 12.5 42	43.7 18.8 42	39.1 25.1 42	34.5 31.3 42
05	65.1 14.4 231	61.4 10.8 231	57.7 7.2 231	54.0 3.6 231	50.2 0.0 0	45.6 6.3 42	41.0 12.5 42	36.4 18.8 42	31.8 25.1 42
06	61.5 18.0 231	57.8 14.4 231	54.1 10.8 231	50.3 7.2 231	46.6 3.6 231	42.9 0.0 0	38.3 6.3 42	33.7 12.5 42	29.0 18.8 42
07	57.9 21.6 231	54.1 18.0 231	50.4 14.4 231	46.7 10.8 231	43.0 7.2 231	39.3 3.6 231	35.5 0.0 0	30.9 6.3 42	26.3 12.5 42
08	54.2 25.2 231	50.5 21.6 231	46.8 18.0 231	43.1 14.4 231	39.4 10.8 231	35.6 7.2 231	31.9 3.6 231	28.2 0.0 0	23.6 6.3 42
09	50.6 28.8 231	46.9 25.2 231	43.2 21.6 231	39.4 18.0 231	35.7 14.4 231	32.0 10.8 231	28.3 7.2 231	24.6 3.6 231	20.8 0.0 0
10	79.6 0.0 0	77.4 7.6 110	75.2 15.2 110	73.1 22.7 110	70.9 30.3 110	68.7 37.9 110	66.5 45.5 110	64.3 53.0 110	62.1 60.6 110
11	74.4 4.1 286	72.3 0.0 0	70.1 7.6 110	67.9 15.2 110	65.7 22.7 110	63.5 30.3 110	61.3 37.9 110	59.1 45.5 110	56.9 53.0 110
12	69.1 8.1 286	67.0 4.1 286	64.9 0.0 0	62.7 7.6 110	60.5 15.2 110	58.4 22.7 110	56.2 30.3 110	54.0 37.9 110	51.8 45.5 110
13	63.8 12.2 286	61.7 8.1 286	59.7 4.1 286	57.6 0.0 0	55.4 7.6 110	53.2 15.2 110	51.0 22.7 110	48.8 30.3 110	46.6 37.9 110
14	58.6 16.2 286	56.5 12.2 286	54.4 8.1 286	52.3 4.1 286	50.2 0.0 0	48.0 7.6 110	45.8 15.2 110	43.6 22.7 110	41.5 30.3 110
15	53.3 20.3 286	51.2 16.2 286	49.1 12.2 286	47.0 8.1 286	45.0 4.1 286	42.9 0.0 0	40.7 7.6 110	38.5 15.2 110	36.3 22.7 110
16	48.0 24.3 286	45.9 20.3 286	43.9 16.2 286	41.8 12.2 286	39.7 8.1 286	37.6 4.1 286	35.5 0.0 0	33.3 7.6 110	31.1 15.2 110
17	42.7 28.4 286	40.7 24.3 286	38.6 20.3 286	36.5 16.2 286	34.4 12.2 286	32.3 8.1 286	30.3 4.1 286	28.2 0.0 0	26.0 7.6 110
18	37.5 32.4 286	35.4 28.4 286	33.3 24.3 286	31.2 20.3 286	29.1 16.2 286	27.1 12.2 286	25.0 8.1 286	22.9 4.1 286	20.8 0.0 0
19	79.6 0.0 0	75.8 3.8 176	72.0 7.7 176	68.2 11.5 176	64.3 15.4 176	60.5 19.2 176	56.7 23.0 176	52.8 26.9 176	49.0 30.7 176
20	74.8 7.0 343	72.3 0.0 0	68.5 3.8 176	64.6 7.7 176	60.8 11.5 176	57.0 15.4 176	53.1 19.2 176	49.3 23.0 176	45.5 26.9 176
21	69.9 13.9 343	67.4 7.0 343	64.9 0.0 0	61.1 3.8 176	57.3 7.7 176	53.5 11.5 176	49.6 15.4 176	45.8 19.2 176	42.0 23.0 176
22	65.0 20.9 343	62.6 13.9 343	60.1 7.0 343	57.6 0.0 0	53.8 3.8 176	49.9 7.7 176	46.1 11.5 176	42.3 15.4 176	38.4 19.2 176
23	60.2 27.8 343	57.7 20.9 343	55.2 13.9 343	52.7 7.0 343	50.2 0.0 0	46.4 3.8 176	42.6 7.7 176	38.8 11.5 176	34.9 15.4 176
24	55.3 34.8 343	52.8 27.8 343	50.3 20.9 343	47.9 13.9 343	45.4 7.0 343	42.9 0.0 0	39.1 3.8 176	35.2 7.7 176	31.4 11.5 176
25	50.4 41.7 343	48.0 34.8 343	45.5 27.8 343	43.0 20.9 343	40.5 13.9 343	38.0 7.0 343	35.5 0.0 0	31.7 3.8 176	27.9 7.7 176
26	45.6 48.7 343	43.1 41.7 343	40.6 34.8 343	38.1 27.8 343	35.6 20.9 343	33.2 13.9 343	30.7 7.0 343	28.2 0.0 0	24.4 3.8 176
27	40.7 55.6 343	38.2 48.7 343	35.7 41.7 343	33.3 34.8 343	30.8 27.8 343	28.3 20.9 343	25.8 13.9 343	23.3 7.0 343	20.8 0.0 0

	S	T	U	V	W	X	Y	Z	a
01	79.6 0.0 0	76.0 6.5 59	72.4 12.9 59	68.8 19.4 59	65.2 25.8 59	61.6 32.3 59	58.0 38.8 59	54.4 45.2 59	50.8 51.7 59
02	75.6 3.4 244	72.3 0.0 0	68.7 6.5 59	65.1 12.9 59	61.5 19.4 59	57.9 25.8 59	54.3 32.3 59	50.7 38.8 59	47.1 45.2 59
03	71.6 6.8 244	68.3 3.4 244	64.9 0.0 0	61.3 6.5 59	57.7 12.9 59	54.1 19.4 59	50.5 25.8 59	46.9 32.3 59	43.3 38.8 59
04	67.6 10.2 244	64.2 6.8 244	60.9 3.4 244	57.6 0.0 0	54.0 6.5 59	50.4 12.9 59	46.8 19.4 59	43.2 25.8 59	39.6 32.3 59
05	63.5 13.6 244	60.2 10.2 244	56.9 6.8 244	53.6 3.4 244	50.2 0.0 0	46.6 6.5 59	43.0 12.9 59	39.4 19.4 59	35.8 25.8 59
06	59.5 16.9 244	56.2 13.6 244	52.9 10.2 244	49.5 6.8 244	46.2 3.4 244	42.9 0.0 0	39.3 6.5 59	35.7 12.9 59	32.1 19.4 59
07	55.5 20.3 244	52.2 16.9 244	48.8 13.6 244	45.5 10.2 244	42.2 6.8 244	38.9 3.4 244	35.5 0.0 0	31.9 6.5 59	28.3 12.9 59
08	51.5 23.7 244	48.1 20.3 244	44.8 16.9 244	41.5 13.6 244	38.2 10.2 244	34.8 6.8 244	31.5 3.4 244	28.2 0.0 0	24.6 6.5 59
09	47.5 27.1 244	44.1 23.7 244	40.8 20.3 244	37.5 16.9 244	34.1 13.6 244	30.8 10.2 244	27.5 6.8 244	24.2 3.4 244	20.8 0.0 0
10	79.6 0.0 0	76.3 6.9 127	73.0 13.8 127	69.7 20.6 127	66.4 27.5 127	63.0 34.4 127	59.7 41.3 127	56.4 48.1 127	53.1 55.0 127
11	73.7 5.0 300	72.3 0.0 0	69.0 6.9 127	65.6 13.8 127	62.3 20.6 127	59.0 27.5 127	55.7 34.4 127	52.4 41.3 127	49.1 48.1 127
12	67.7 10.1 300	66.3 5.0 300	64.9 0.0 0	61.6 6.9 127	58.3 13.8 127	55.0 20.6 127	51.7 27.5 127	48.3 34.4 127	45.0 41.3 127
13	61.8 15.1 300	60.4 10.1 300	59.0 5.0 300	57.6 0.0 0	54.3 6.9 127	50.9 13.8 127	47.6 20.6 127	44.3 27.5 127	41.0 34.4 127
14	55.8 20.2 300	54.4 15.1 300	53.0 10.1 300	51.6 5.0 300	50.2 0.0 0	46.9 6.9 127	43.6 13.8 127	40.3 20.6 127	37.0 27.5 127
15	49.8 25.2 300	48.4 20.2 300	47.1 15.1 300	45.7 10.1 300	44.3 5.0 300	42.9 0.0 0	39.6 6.9 127	36.2 13.8 127	32.9 20.6 127
16	43.9 30.3 300	42.5 25.2 300	41.1 20.2 300	39.7 15.1 300	38.3 10.1 300	36.9 5.0 300	35.5 0.0 0	32.2 6.9 127	28.9 13.8 127
17	37.9 35.3 300	36.5 30.3 300	35.1 25.2 300	33.7 20.2 300	32.4 15.1 300	31.0 10.1 300	29.6 5.0 300	28.2 0.0 0	24.9 6.9 127
18	32.0 40.4 300	30.6 35.3 300	29.2 30.3 300	27.8 25.2 300	26.4 20.2 300	25.0 15.1 300	23.6 10.1 300	22.2 5.0 300	20.8 0.0 0
19	79.6 0.0 0	75.9 3.5 190	72.2 7.0 190	68.4 10.5 190	64.7 14.0 190	61.0 17.5 190	57.2 21.1 190	53.5 24.6 190	49.8 28.1 190
20	74.7 6.2 357	72.3 0.0 0	68.6 3.5 190	64.8 7.0 190	61.1 10.5 190	57.4 14.0 190	53.6 17.5 190	49.9 21.1 190	46.1 24.6 190
21	69.8 12.4 357	67.4 6.2 357	64.9 0.0 0	61.2 3.5 190	57.5 7.0 190	53.7 10.5 190	50.0 14.0 190	46.3 17.5 190	42.5 21.1 190
22	64.9 18.6 357	62.4 12.4 357	60.0 6.2 357	57.6 0.0 0	53.9 3.5 190	50.1 7.0 190	46.4 10.5 190	42.6 14.0 190	38.9 17.5 190
23	60.0 24.9 357	57.5 18.6 357	55.1 12.4 357	52.7 6.2 357	50.2 0.0 0	46.5 3.5 190	42.8 7.0 190	39.0 10.5 190	35.3 14.0 190
24	55.0 31.1 357	52.6 24.9 357	50.2 18.6 357	47.7 12.4 357	45.3 6.2 357	42.9 0.0 0	39.2 3.5 190	35.4 7.0 190	31.7 10.5 190
25	50.1 37.3 357	47.7 31.1 357	45.3 24.9 357	42.8 18.6 357	40.4 12.4 357	38.0 6.2 357	35.5 0.0 0	31.8 3.5 190	28.1 7.0 190
26	45.2 43.5 357	42.8 37.3 357	40.3 31.1 357	37.9 24.9 357	35.5 18.6 357	33.0 12.4 357	30.6 6.2 357	28.2 0.0 0	24.4 3.5 190
27	40.3 49.7 357	37.8 43.5 357	35.4 37.3 357	33.0 31.1 357	30.6 24.9 357	28.1 18.6 357	25.7 12.4 357	23.3 6.2 357	20.8 0.0 0

	b	c	d	e	f	g	h	i	j	k	LAB*LCH*ae		
01	79.6 0.0 0	77.2 7.3 76	74.8 14.6 76	72.4 21.9 76	69.9 29.2 76	67.5 36.5 76	65.1 43.8 76	62.7 51.1 76	60.2 58.4 76	20.8 0.0 0	20.8 0.0 0	20.8 0.0 0	20.8 0.0 0
02	75.2 3.4 258	72.3 0.0 0	69.9 7.3 76	67.4 14.6 76	65.0 21.9 76	62.6 29.2 76	60.2 36.5 76	57.7 43.8 76	55.3 51.1 76	28.2 0.0 0	28.2 0.0 0	28.2 0.0 0	28.2 0.0 0
03	70.9 6.8 258	67.9 3.4 258	64.9 0.0 0	62.5 7.3 76	60.1 14.6 76	57.7 21.9 76	55.2 29.2 76	52.8 36.5 76	50.4 43.8 76	35.5 0.0 0	35.5 0.0 0	35.5 0.0 0	35.5 0.0 0
04	66.5 10.1 258	63.5 6.8 258	60.5 3.4 258	57.6 0.0 0	55.2 7.3 76	52.7 14.6 76	50.3 21.9 76	47.9 29.2 76	45.5 36.5 76	42.9 0.0 0	42.9 0.0 0	42.9 0.0 0	42.9 0.0 0
05	62.1 13.5 258	59.1 10.1 258	56.1 6.8 258	53.2 3.4 258	50.2 0.0 0	47.8 7.3 76	45.4 14.6 76	43.0 21.9 76	40.5 29.2 76	50.2 0.0 0	50.2 0.0 0	50.2 0.0 0	50.2 0.0 0
06	57.7 16.9 258	54.7 13.5 258	51.8 10.1 258	48.8 6.8 258	45.8 3.4 258	42.9 0.0 0	40.5 7.3 76	38.0 14.6 76	35.6 21.9 76	57.6 0.0 0	57.6 0.0 0	57.6 0.0 0	57.6 0.0 0
07	53.3 20.3 258	50.3 16.9 258	47.4 13.5 258	44.4 10.1 258	41.4 6.8 258	38.5 3.4 258	35.5 0.0 0	33.1 7.3 76	30.7 14.6 76	64.9 0.0 0	64.9 0.0 0	64.9 0.0 0	64.9 0.0 0
08	48.9 23.7 258	45.9 20.3 258	43.0 16.9 258	40.0 13.5 258	37.1 10.1 258	34.1 6.8 258	31.1 3.4 258	28.2 0.0 0	25.8 7.3 76	72.3 0.0 0	72.3 0.0 0	72.3 0.0 0	72.3 0.0 0
09	44.5 27.0 258	41.5 23.7 258	38.6 20.3 258	35.6 16.9 258	32.7 13.5 258	29.7 10.1 258	26.7 6.8 258	23.8 3.4 258	20.8 0.0 0	79.6 0.0 0	79.6 0.0 0	79.6 0.0 0	79.6 0.0 0
10	79.6 0.0 0	75.4 6.5 145	71.2 13.1 145	67.0 19.6 145	62.8 26.2 145	58.6 32.7 145	54.4 39.3 145	50.1 45.8 145	45.9 52.4 145	20.8 0.0 0	20.8 0.0 0	20.8 0.0 0	20.8 0.0 0
11	72.9 6.7 314	72.3 0.0 0	68.1 6.5 145	63.9 13.1 145	59.6 19.6 145	55.4 26.2 145	51.2 32.7 145	47.0 39.3 145	42.8 45.8 145	24.8 0.0 0	24.8 0.0 0	24.8 0.0 0	24.8 0.0 0
12	66.2 13.4 314	65.6 6.7 314	64.9 0.0 0	60.7 6.5 145	56.5 13.1 145	52.3 19.6 145	48.1 26.2 145	43.9 32.7 145	39.7 39.3 145	28.7 0.0 0	28.7 0.0 0	28.7 0.0 0	28.7 0.0 0
13	59.5 20.2 314	58.9 13.4 314	58.2 6.7 314	57.6 0.0 0	53.4 6.5 145	49.2 13.1 145	44.9 19.6 145	40.7 26.2 145	36.5 32.7 145	32.6 0.0 0	32.6 0.0 0	32.6 0.0 0	32.6 0.0 0
14	52.8 26.9 314	52.2 20.2 314	51.5 13.4 314	50.9 6.7 314	50.2 0.0 0	46.0 6.5 145	41.8 13.1 145	37.6 19.6 145	33.4 26.2 145	36.5 0.0 0	36.5 0.0 0	36.5 0.0 0	36.5 0.0 0
15	46.1 33.6 314	45.5 26.9 314	44.8 20.2 314	44.2 13.4 314	43.5 6.7 314	42.9 0.0 0	38.7 6.5 145	34.5 13.1 145	30.2 19.6 145	40.4 0.0 0	40.4 0.0 0	40.4 0.0 0	40.4 0.0 0
16	39.4 40.3 314	38.8 33.6 314	38.1 26.9 314	37.5 20.2 314	36.8 13.4 314	36.2 6.7 314	35.5 0.0 0	31.3 6.5 145	27.1 13.1 145	44.4 0.0 0	44.4 0.0 0	44.4 0.0 0	44.4 0.0 0
17	32.7 47.0 314	32.1 40.3 314	31.4 33.6 314	30.8 26.9 314	30.1 20.2 314	29.5 13.4 314	28.8 6.7 314	28.2 0.0 0	24.0 6.5 145	48.3 0.0 0	48.3 0.0 0	48.3 0.0 0	48.3 0.0 0
18	26.0 53.8 314	25.3 47.0 314	24.7 40.3 314	24.1 33.6 314	23.4 26.9 314	22.8 20.2 314	22.1 13.4 314	21.5 6.7 314	20.8 0.0 0	52.2 0.0 0	52.2 0.0 0	52.2 0.0 0	52.2 0.0 0
19	79.6 0.0 0	76.0 3.4 203	72.3 6.8 203	68.7 10.2 203	65.0 13.6 203	61.4 17.0 203	57.7 20.4 203	54.1 23.9 203	50.4 27.3 203	56.1 0.0 0	56.1 0.0 0	56.1 0.0 0	56.1 0.0 0
20	74.7 5.9 11	72.3 0.0 0	68.6 3.4 203	65.0 6.8 203	61.3 10.2 203	57.7 13.6 203	54.0 17.0 203	50.4 20.4 203	46.7 23.9 203	60.0 0.0 0	60.0 0.0 0	60.0 0.0 0	60.0 0.0 0
21	69.7 11.9 11	67.3 5.9 11	64.9 0.0 0	61.3 3.4 203	57.6 6.8 203	54.0 10.2 203	50.3 13.6 203	46.7 17.0 203	43.0 20.4 203	64.0 0.0 0	64.0 0.0 0	64.0 0.0 0	64.0 0.0 0
22	64.7 17.8 11	62.4 11.9 11	60.0 5.9 11	57.6 0.0 0	53.9 3.4 203	50.3 6.8 203	46.6 10.2 203	43.0 13.6 203	39.3 17.0 203	67.9 0.0 0	67.9 0.0 0	67.9 0.0 0	67.9 0.0 0
23	59.8 23.8 11	57.4 17.8 11	55.0 11.9 11	52.6 5.9 11	50.2 0.0 0	46.6 3.4 203	42.9 6.8 203	39.3 10.2 203	35.6 13.6 203	71.8 0.0 0	71.8 0.0 0	71.8 0.0 0	71.8 0.0 0
24	54.8 29.7 11	52.4 23.8 11	50.0 17.8 11	47.6 11.9 11	45.3 5.9 11	42.9 0.0 0	39.2 3.4 203	35.6 6.8 203	31.9 10.2 203	75.7 0.0 0	75.7 0.0 0	75.7 0.0 0	75.7 0.0 0
25	49.8 35.7 11	47.4 29.7 11	45.1 23.8 11	42.7 17.8 11	40.3 11.9 11	37.9 5.9 11	35.5 0.0 0	31.9 3.4 203	28.2 6.8 203	79.6 0.0 0	79.6 0.0 0	79.6 0.0 0	79.6 0.0 0
26	44.9 41.6 11	42.5 35.7 11	40.1 29.7 11	37.7 23.8 11	35.3 17.8 11	32.9 11.9 11	30.6 5.9 11	28.2 0.0 0	24.5 3.4 203	20.8 0.0 0	39.5 48.4 25	73.8 74.5 92	48.0 36.2 162
27	39.9 47.6 11	37.5 41.6 11	35.1 35.7 11	32.7 29.7 11	30.4 23.8 11	28.0 17.8 11	25.6 11.9 11	23.2 5.9 11	20.8 0.0 0	79.6 0.0 0	51.1 28.0 217	41.4 28.6 272	34.9 56.1 329

	A	B	C	D	E	F	G	H	I	J	K	L	M	N	O	P	Q	R	S	T	U	V	W	X	Y	Z	a	b	c	d	e	f	g	h	i	j	k	lab*tch*		
01	1.0	0.94	0.88	0.81	0.75	0.69	0.63	0.56	0.5	1.0	0.94	0.88	0.81	0.75	0.69	0.63	0.56	0.5	1.0	0.94	0.88	0.81	0.75	0.69	0.63	0.56	0.5	1.0	0.94	0.88	0.81	0.75	0.69	0.63	0.56	0.5	0.0	0.0	0.0	0.0
	0.0	0.13	0.25	0.38	0.5	0.63	0.75	0.88	1.0	0.0	0.13	0.25	0.38	0.5	0.63	0.75	0.88	1.0	0.0	0.13	0.25	0.38	0.5	0.63	0.75	0.88	1.0	0.0	0.13	0.25	0.38	0.5	0.63	0.75	0.88	1.0	0.0	0.0	0.0	0.0
	0.0	0.1	0.1	0.1	0.1	0.1	0.1	0.1	0.1	0.0	0.14	0.14	0.14	0.14	0.14	0.14	0.14	0.14	0.0	0.18	0.18	0.18	0.18	0.18	0.18	0.18	0.18	0.0	0.22	0.22	0.22	0.22	0.22	0.22	0.22	0.22	0.0	0.0	0.0	0.0
02	0.94	0.88	0.81	0.75	0.69	0.63	0.56	0.5	0.44	0.94	0.88	0.81	0.75	0.69	0.63	0.56	0.5	0.44	0.94	0.88	0.81	0.75	0.69	0.63	0.56	0.5	0.44	0.94	0.88	0.81	0.75	0.69	0.63	0.56	0.5	0.44	0.13	0.13	0.13	0.13
	0.13	0.0	0.13	0.25	0.38	0.5	0.63	0.75	0.88	0.13	0.0	0.13	0.25	0.38	0.5	0.63	0.75	0.88	0.13	0.0	0.13	0.25	0.38	0.5	0.63	0.75	0.88	0.13	0.0	0.13	0.25	0.38	0.5	0.63	0.75	0.88	0.0	0.0	0.0	0.0
	0.63	0.0	0.1	0.1	0.1	0.1	0.1	0.1	0.1	0.69	0.0	0.14	0.14	0.14	0.14	0.14	0.14	0.14	0.75	0.0	0.18	0.18	0.18	0.18	0.18	0.18	0.18	0.81	0.0	0.22	0.22	0.22	0.22	0.22	0.22	0.22	0.0	0.0	0.0	0.0
03	0.88	0.81	0.75	0.69	0.63	0.56	0.5	0.44	0.38	0.88	0.81	0.75	0.69	0.63	0.56	0.5	0.44	0.38	0.88	0.81	0.75	0.69	0.63	0.56	0.5	0.44	0.38	0.88	0.81	0.75	0.69	0.63	0.56	0.5	0.44	0.38	0.25	0.25	0.25	0.25
	0.25	0.13	0.0	0.13	0.25	0.38	0.5	0.63	0.75	0.25	0.13	0.0	0.13	0.25	0.38	0.5	0.63	0.75	0.25	0.13	0.0	0.13	0.25	0.38	0.5	0.63	0.75	0.25	0.13	0.0	0.13	0.25	0.38	0.5	0.63	0.75	0.0	0.0	0.0	0.0
	0.63	0.63	0.0	0.1	0.1	0.1	0.1	0.1	0.1	0.69	0.69	0.0	0.14	0.14	0.14	0.14	0.14	0.14	0.75	0.75	0.0	0.18	0.18	0.18	0.18	0.18	0.18	0.81	0.81	0.0	0.22	0.22	0.22	0.22	0.22	0.22	0.0	0.0	0.0	0.0
04	0.81	0.75	0.69	0.63	0.56	0.5	0.44	0.38	0.31	0.81	0.75	0.69	0.63	0.56	0.5	0.44	0.38	0.31	0.81	0.75	0.69	0.63	0.56	0.5	0.44	0.38	0.31	0.81	0.75	0.69	0.63	0.56	0.5	0.44	0.38	0.31	0.38	0.38	0.38	0.38
	0.38	0.25	0.13	0.0	0.13	0.25	0.38	0.5	0.63	0.38	0.25	0.13	0.0	0.13	0.25	0.38	0.5	0.63	0.38	0.25	0.13	0.0	0.13	0.25	0.38	0.5	0.63	0.38	0.25	0.13	0.0	0.13	0.25	0.38	0.5	0.63	0.0	0.0	0.0	0.0
	0.63	0.63	0.63	0.0	0.1	0.1	0.1	0.1	0.1	0.69	0.69	0.69	0.0	0.14	0.14	0.14	0.14	0.14	0.75	0.75	0.75	0.0	0.18	0.18	0.18	0.18	0.18	0.81	0.81	0.81	0.0	0.22	0.22	0.22	0.22	0.22	0.0	0.0	0.0	0.0
05	0.75	0.69	0.63	0.56	0.5	0.44	0.38	0.31	0.25	0.75	0.69	0.63	0.56	0.5	0.44	0.38	0.31	0.25	0.75	0.69	0.63	0.56	0.5	0.44	0.38	0.31	0.25	0.75	0.69	0.63	0.56	0.5	0.44	0.38	0.31	0.25	0.5	0.5	0.5	0.5
	0.5	0.38	0.25	0.13	0.0	0.13	0.25	0.38	0.5	0.5	0.38	0.25	0.13	0.0	0.13	0.25	0.38	0.5	0.5	0.38	0.25	0.13	0.0	0.13	0.25	0.38	0.5	0.5	0.38	0.25	0.13	0.0	0.13	0.25	0.38	0.5	0.0	0.0	0.0	0.0
	0.63	0.63	0.63	0.63	0.0	0.1	0.1	0.1	0.1	0.69	0.69	0.69	0.69	0.0	0.14	0.14	0.14	0.14	0.75	0.75	0.75	0.75	0.0	0.18	0.18	0.18	0.18	0.81	0.81	0.81	0.81	0.0	0.22	0.22	0.22	0.22	0.0	0.0	0.0	0.0
06	0.69	0.63	0.56	0.5	0.44	0.38	0.31	0.25	0.19	0.69	0.63	0.56	0.5	0.44	0.38	0.31	0.25	0.19	0.69	0.63	0.56	0.5	0.44	0.38	0.31	0.25	0.19	0.69	0.63	0.56	0.5	0.44	0.38	0.31	0.25	0.19	0.63	0.63	0.63	0.63
	0.63	0.5	0.38	0.25	0.13	0.0	0.13	0.25	0.38	0.63	0.5	0.38	0.25	0.13	0.0	0.13	0.25	0.38	0.63	0.5	0.38	0.25	0.13	0.0	0.13	0.25	0.38	0.63	0.5	0.38	0.25	0.13	0.0	0.13	0.25	0.38	0.0	0.0	0.0	0.0
	0.63	0.63	0.63	0.63	0.63	0.0	0.1	0.1	0.1	0.69	0.69	0.69	0.69	0.69	0.0	0.14	0.14	0.14	0.75	0.75	0.75	0.75	0.75	0.0	0.18	0.18	0.18	0.81	0.81	0.81	0.81	0.81	0.0	0.22	0.22	0.22	0.0	0.0	0.0	0.0
07	0.63	0.56	0.5	0.44	0.38	0.31	0.25	0.19	0.13	0.63	0.56	0.5	0.44	0.38	0.31	0.25	0.19	0.13	0.63	0.56	0.5	0.44	0.38	0.31	0.25	0.19	0.13	0.63	0.56	0.5	0.44	0.38	0.31	0.25	0.19	0.13	0.75	0.75	0.75	0.75
	0.75	0.63	0.5	0.38	0.25	0.13	0.0	0.13	0.25	0.75	0.63	0.5	0.38	0.25	0.13	0.0	0.13	0.25	0.75	0.63	0.5	0.38	0.25	0.13	0.0	0.13	0.25	0.75	0.63	0.5	0.38	0.25	0.13	0.0	0.13	0.25	0.0	0.0	0.0	0.0
	0.63	0.63	0.63	0.63	0.63	0.63	0.0	0.1	0.1	0.69	0.69	0.69	0.69	0.69	0.69	0.0	0.14	0.14	0.75	0.75	0.75	0.75	0.75	0.75	0.0	0.18	0.18	0.81	0.81	0.81	0.81	0.81	0.81	0.0	0.22	0.22	0.0	0.0	0.0	0.0
08	0.56	0.5	0.44	0.38	0.31	0.25	0.19	0.13	0.06	0.56	0.5	0.44	0.38	0.31	0.25	0.19	0.13	0.06	0.56	0.5	0.44	0.38	0.31	0.25	0.19	0.13	0.06	0.56	0.5	0.44	0.38	0.31	0.25	0.19	0.13	0.06	0.88	0.88	0.88	0.88
	0.88	0.75	0.63	0.5	0.38	0.25	0.13	0.0	0.13	0.88	0.75	0.63	0.5	0.38	0.25	0.13	0.0	0.13	0.88	0.75	0.63	0.5	0.38	0.25	0.13	0.0	0.13	0.88	0.75	0.63	0.5	0.38	0.25	0.13	0.0	0.13	0.0	0.0	0.0	0.0
	0.63	0.63	0.63	0.63	0.63	0.63	0.63	0.0	0.1	0.69	0.69	0.69	0.69	0.69	0.69	0.69	0.0	0.14	0.75	0.75	0.75	0.75	0.75	0.75	0.75	0.0	0.18	0.81	0.81	0.81	0.81	0.81	0.81	0.81	0.0	0.22	0.0	0.0	0.0	0.0
09	0.5	0.44	0.38	0.31	0.25	0.19	0.13	0.06	0.0	0.5	0.44	0.38	0.31	0.25	0.19	0.13	0.06	0.0	0.5	0.44	0.38	0.31	0.25	0.19	0.13	0.06	0.0	0.5	0.44	0.38	0.31	0.25	0.19	0.13	0.06	0.0	1.0	1.0	1.0	1.0
	1.0	0.88	0.75	0.63	0.5	0.38	0.25	0.13	0.0	1.0	0.88	0.75	0.63	0.5	0.38	0.25	0.13	0.0	1.0	0.88	0.75	0.63	0.5	0.38	0.25	0.13	0.0	1.0	0.88	0.75	0.63	0.5	0.38	0.25	0.13	0.0	0.0	0.0	0.0	0.0
	0.63	0.63	0.63	0.63	0.63	0.63	0.63	0.63	0.0	0.69	0.69	0.69	0.69	0.69	0.69	0.69	0.69	0.0	0.75	0.75	0.75	0.75	0.75	0.75	0.75	0.75	0.0	0.81	0.81	0.81	0.81	0.81	0.81	0.81	0.81	0.0	0.0	0.0	0.0	0.0
10	1.0	0.94	0.88	0.81	0.75	0.69	0.63	0.56	0.5	1.0	0.94	0.88	0.81	0.75	0.69	0.63	0.56	0.5	1.0	0.94	0.88	0.81	0.75	0.69	0.63	0.56	0.5	1.0	0.94	0.88	0.81	0.75	0.69	0.63	0.56	0.5	0.0	0.0	0.0	0.0
	0.0	0.13	0.25	0.38	0.5	0.63	0.75	0.88	1.0	0.0	0.13	0.25	0.38	0.5	0.63	0.75	0.88	1.0	0.0	0.13	0.25	0.38	0.5	0.63	0.75	0.88	1.0	0.0	0.13	0.25	0.38	0.5	0.63	0.75	0.88	1.0	0.0	0.0	0.0	0.0
	0.0	0.26	0.26	0.26	0.26	0.26	0.26	0.26	0.26	0.0	0.29	0.29	0.29	0.29	0.29	0.29	0.29	0.29	0.0	0.33	0.33	0.33	0.33	0.33	0.33	0.33	0.33	0.0	0.36	0.36	0.36	0.36	0.36	0.36	0.36	0.36	0.0	0.0	0.0	0.0
11	0.94	0.88	0.81	0.75	0.69	0.63	0.56	0.5	0.44	0.94	0.88	0.81	0.75	0.69	0.63	0.56	0.5	0.44	0.94	0.88	0.81	0.75	0.69	0.63	0.56	0.5	0.44	0.94	0.88	0.81	0.75	0.69	0.63	0.56	0.5	0.44	0.07	0.07	0.07	0.07
	0.13	0.0	0.13	0.25	0.38	0.5	0.63	0.75	0.88	0.13	0.0	0.13	0.25	0.38	0.5	0.63	0.75	0.88	0.13	0.0	0.13	0.25	0.38	0.5	0.63	0.75	0.88	0.13	0.0	0.13	0.25	0.38	0.5	0.63	0.75	0.88	0.0	0.0	0.0	0.0
	0.87	0.0	0.26	0.26	0.26	0.26	0.26	0.26	0.26	0.88	0.0	0.29	0.29	0.29	0.29	0.29	0.29	0.29	0.9	0.0	0.33	0.33	0.33	0.33	0.33	0.33	0.33	0.92	0.0	0.36	0.36	0.36	0.36	0.36	0.36	0.36	0.0	0.0	0.0	0.0
12	0.88	0.81	0.75	0.69	0.63	0.56	0.5	0.44	0.38	0.88	0.81	0.75	0.69	0.63	0.56	0.5	0.44	0.38	0.88	0.81	0.75	0.69	0.63	0.56	0.5	0.44	0.38	0.88	0.81	0.75	0.69	0.63	0.56	0.5	0.44	0.38	0.13	0.13	0.13	0.13
	0.25	0.13	0.0	0.13	0.25	0.38	0.5	0.63	0.75	0.25	0.13	0.0	0.13	0.25	0.38	0.5	0.63	0.75	0.25	0.13	0.0	0.13	0.25	0.38	0.5	0.63	0.75	0.25	0.13	0.0	0.13	0.25	0.38	0.5	0.63	0.75	0.0	0.0	0.0	0.0
	0.87	0.87	0.0	0.26	0.26	0.26	0.26	0.26	0.26	0.88	0.88	0.0	0.29	0.29	0.29	0.29	0.29	0.29	0.9	0.9	0.0	0.33	0.33	0.33	0.33	0.33	0.33	0.92	0.92	0.0	0.36	0.36	0.36	0.36	0.36	0.36	0.0	0.0	0.0	0.0
13	0.81	0.75	0.69	0.63	0.56	0.5	0.44	0.38	0.31	0.81	0.75	0.69	0.63	0.56	0.5	0.44	0.38	0.31	0.81	0.75	0.69	0.63	0.56	0.5	0.44	0.38	0.31	0.81	0.75	0.69	0.63	0.56	0.5	0.44	0.38	0.31	0.2	0.2	0.2	0.2
	0.38	0.25	0.13	0.0	0.13	0.25	0.38	0.5	0.63	0.38	0.25	0.13	0.0	0.13	0.25	0.38	0.5	0.63	0.38	0.25	0.13	0.0	0.13	0.25	0.38	0.5	0.63	0.38	0.25	0.13	0.0	0.13	0.25	0.38	0.5	0.63	0.0	0.0	0.0	0.0
	0.87	0.87	0.87	0.0	0.26	0.26	0.26	0.26	0.26	0.88	0.88	0.88	0.0	0.29	0.29	0.29	0.29	0.29	0.9	0.9	0.9	0.0	0.33	0.33	0.33	0.33	0.33	0.92	0.92	0.92	0.0	0.36	0.36	0.36	0.36	0.36	0.0	0.0	0.0	0.0
14	0.75	0.69	0.63	0.56	0.5	0.44	0.38	0.31	0.25	0.75	0.69	0.63	0.56	0.5	0.44	0.38	0.31	0.25	0.75	0.69	0.63	0.56	0.5	0.44	0.38	0.31	0.25	0.75	0.69	0.63	0.56	0.5	0.44	0.38	0.31	0.25	0.27	0.27	0.27	0.27
	0.5	0.38	0.25	0.13	0.0	0.13	0.25	0.38	0.5	0.5	0.38	0.25	0.13	0.0	0.13	0.25	0.38	0.5	0.5	0.38	0.25	0.13	0.0	0.13	0.25	0.38	0.5	0.5	0.38	0.25	0.13	0.0	0.13	0.25	0.38	0.5	0.0	0.0	0.0	0.0
	0.87	0.87	0.87	0.87	0.0	0.26	0.26	0.26	0.26	0.88	0.88	0.88	0.88	0.0	0.29	0.29	0.29	0.29	0.9	0.9	0.9	0.9	0.0	0.33	0.33	0.33	0.33	0.92	0.92	0.92	0.92	0.0	0.36	0.36	0.36	0.36	0.0	0.0	0.0	0.0
15	0.69	0.63	0.56	0.5	0.44	0.38	0.31	0.25	0.19	0.69	0.63	0.56	0.5	0.44	0.38	0.31	0.25	0.19	0.69	0.63	0.56	0.5	0.44	0.38	0.31	0.25	0.19	0.69	0.63	0.56	0.5	0.44	0.38	0.31	0.25	0.19	0.33	0.33	0.33	0.33
	0.63	0.5	0.38	0.25	0.13	0.0	0.13	0.25	0.38	0.63	0.5	0.38	0.25	0.13	0.0	0.13	0.25	0.38	0.63	0.5	0.38	0.25	0.13	0.0	0.13	0.25	0.38	0.63	0.5	0.38	0.25	0.13	0.0	0.13	0.25	0.38	0.0	0.0	0.0	0.0
	0.87	0.87	0.87	0.87	0.87	0.0	0.26	0.26	0.26	0.88	0.88	0.88	0.88	0.88	0.0	0.29	0.29	0.29	0.9	0.9	0.9	0.9	0.9	0.0	0.33	0.33	0.33	0.92	0.92	0.92	0.92	0.92	0.0	0.36	0.36	0.36	0.0	0.0	0.0	0.0
16	0.63	0.56	0.5	0.44	0.38	0.31	0.25	0.19	0.13	0.63	0.56	0.5	0.44	0.38	0.31	0.25	0.19	0.13	0.63	0.56	0.5	0.44	0.38	0.31	0.25	0.19	0.13	0.63	0.56	0.5	0.44	0.38	0.31	0.25	0.19	0.13	0.4	0.4	0.4	0.4
	0.75	0.63	0.5	0.38	0.25	0.13	0.0	0.13	0.25	0.75	0.63	0.5	0.38	0.25	0.13	0.0	0.13	0.25	0.75	0.63	0.5	0.38	0.25	0.13	0.0	0.13	0.25	0.75	0.63	0.5	0.38	0.25	0.13	0.0	0.13	0.25	0.0	0.0	0.0	0.0
	0.87	0.87	0.87	0.87	0.87	0.87	0.0	0.26	0.26	0.88	0.88	0.88	0.88	0.88	0.88	0.0	0.29	0.29	0.9	0.9	0.9	0.9	0.9	0.9	0.0	0.33	0.33	0.92	0.92	0.92	0.92	0.92	0.92	0.0	0.36	0.36	0.0	0.0	0.0	0.0
17	0.56	0.5	0.44	0.38	0.31	0.25	0.19	0.13	0.06	0.56	0.5	0.44	0.38	0.31	0.25	0.19	0.13	0.06	0.56	0.5	0.44	0.38	0.31	0.25	0.19	0.13	0.06	0.56	0.5	0.44	0.38	0.31	0.25	0.19	0.13	0.06	0.47	0.47	0.47	0.47
	0.88	0.75	0.63	0.5	0.38	0.25	0.13	0.0	0.13	0.88	0.75	0.63	0.5	0.38	0.25	0.13	0.0	0.13	0.88	0.75	0.63	0.5	0.38	0.25	0.13	0.0	0.13	0.88	0.75	0.63	0.5	0.38	0.25	0.13	0.0	0.13	0.0	0.0	0.0	0.0
	0.87	0.87	0.87	0.87	0.87	0.87	0.87	0.0	0.26	0.88	0.88	0.88	0.88	0.88	0.88	0.88	0.0	0.29	0.9	0.9	0.9	0.9	0.9	0.9	0.9	0.0	0.33	0.92	0.92	0.92	0.92	0.92	0.92	0.92	0.0	0.36	0.0	0.0	0.0	0.0
18	0.5	0.44	0.38	0.31	0.25	0.19	0.13	0.06	0.0	0.5	0.44	0.38	0.31	0.25	0.19	0.13	0.06	0.0	0.5	0.44	0.38	0.31	0.25	0.19	0.13	0.06	0.0	0.5	0.44	0.38	0.31	0.25	0.19	0.13	0.06	0.0	0.53	0.53	0.53	0.53
	1.0	0.88	0.75	0.63	0.5	0.38	0.25	0.13	0.0	1.0	0.88	0.75	0.63	0.5	0.38	0.25	0.13	0.0	1.0	0.88	0.75	0.63	0.5	0.38	0.25	0.13	0.0	1.0	0.88	0.75	0.63	0.5	0.38	0.25	0.13	0.0	0.0	0.0	0.0	0.0
	0.87	0.87	0.87	0.87	0.87	0.87	0.87	0.87	0.0	0.88	0.88	0.88	0.88	0.88	0.88	0.88	0.88	0.0	0.9	0.9	0.9	0.9	0.9	0.9	0.9	0.9	0.0	0.92	0.92	0.92	0.92	0.92	0.92	0.92	0.92	0.0	0.0	0.0	0.0	0.0
19	1.0	0.94	0.88	0.81	0.75	0.69	0.63	0.56	0.5	1.0	0.94	0.88	0.81	0.75	0.69	0.63	0.56	0.5	1.0	0.94	0.88	0.81	0.75	0.69	0.63	0.56	0.5	1.0	0.94	0.88	0.81	0.75	0.69	0.63	0.56	0.5	0.6	0.6	0.6	0.6
	0.0	0.13	0.25	0.38	0.5	0.63	0.75	0.88	1.0	0.0	0.13	0.25	0.38	0.5	0.63	0.75	0.88	1.0	0.0	0.13	0.25	0.38	0.5	0.63	0.75	0.88	1.0	0.0	0.13	0.25	0.38	0.5	0.63	0.75	0.88	1.0	0.0	0.0	0.0	0.0
	0.0	0.4	0.4	0.4	0.4	0.4	0.4	0.4	0.4	0.0	0.46	0.46	0.46	0.46	0.46	0.46	0.46	0.46	0.0	0.51	0.51	0.51	0.51	0.51	0.51	0.51	0.51	0.0	0.57	0.57	0.57	0.57	0.57	0.57	0.57	0.57	0.0	0.0	0.0	0.0
20	0.94	0.88	0.81	0.75	0.69	0.63	0.56	0.5	0.44	0.94	0.88	0.81	0.75	0.69	0.63	0.56	0.5	0.44	0.94	0.88	0.81	0.75	0.69	0.63	0.56	0.5	0.44	0.94	0.88	0.81	0.75	0.69	0.63	0.56	0.5	0.44	0.67	0.67	0.67	0.67
	0.13	0.0	0.13	0.25	0.38	0.5	0.63	0.75	0.88	0.13	0.0	0.13	0.25	0.38	0.5	0.63	0.75	0.88	0.13	0.0	0.13	0.25	0.38	0.5	0.63	0.75	0.88	0.13	0.0	0.13	0.25	0.38	0.5	0.63	0.75	0.88	0.0	0.0	0.0	0.0
	0.94	0.0	0.4	0.4	0.4	0.4	0.4	0.4	0.4	0.98	0.0	0.46	0.46	0.46	0.46	0.46	0.46	0.46	0.02	0.0	0.51	0.51	0.51	0.51	0.51	0.51	0.51	0.06	0.0	0.57	0.57	0.57	0.57	0.57	0.57	0.57	0.0	0.0	0.0	0.0
21	0.88	0.81	0.75	0.69	0.63	0.56	0.5	0.44	0.38	0.88	0.81	0.75	0.69	0.63	0.56	0.5	0.44	0.38	0.88	0.81	0.75	0.69	0.63	0.56	0.5	0.44	0.38	0.88	0.81	0.75	0.69	0.63	0.56	0.5	0.44	0.38	0.73	0.73	0.73	0.73
	0.25	0.13	0.0	0.13	0.25	0.38	0.5	0.63	0.75	0.25	0.13	0.0	0.13	0.25	0.38	0.5	0.63	0.75	0.25	0.13	0.0	0.13	0.25	0.38	0.5	0.63	0.75	0.25	0.13	0.0	0.13	0.25	0.38	0.5	0.63	0.75	0.0	0.0	0.0	0.0
	0.94	0.94	0.0	0.4	0.4	0.4	0.4	0.4	0.4	0.98	0.98	0.0	0.46	0.46	0.46	0.46	0.46	0.46	0.02	0.02	0.0	0.51	0.51	0.51	0.51	0.51	0.51	0.06	0.06	0.0	0.57	0.57	0.57	0.57	0.57	0.57	0.0	0.0	0.0	0.0
22	0.81	0.75	0.69	0.63	0.56	0.5	0.44	0.38	0.31	0.81	0.75	0.69	0.63	0.56	0.5	0.44	0.38	0.31	0.81	0.75	0.69	0.63	0.56	0.5	0.44	0.38	0.31	0.81	0.75	0.69	0.63	0.56	0.5	0.44	0.38	0.31	0.8	0.8	0.8	0.8
	0.38	0.25	0.13	0.0	0.13	0.25	0.38	0.5	0.63	0.38	0.25	0.13	0.0	0.13	0.25	0.38	0.5	0.63	0.38	0.25	0.13	0.0	0.13	0.25	0.38	0.5	0.63	0.38	0.25	0.13	0.0	0.13	0.25	0.38	0.5	0.63	0.0	0.0	0.0	0.0
	0.94	0.94	0.94	0.0	0.4	0.4	0.4	0.4	0.4	0.98	0.98	0.98	0.0	0.46	0.46	0.46	0.46	0.46	0.02	0.02	0.02	0.0	0.51	0.51	0.51	0.51	0.51	0.06	0.06	0.06	0.0	0.57	0.57	0.57	0.57	0.57	0.0	0.0	0.0	0.0
23	0.75	0.69	0.63	0.56	0.5	0.44	0.38	0.31	0.25	0.75	0.69	0.63	0.56	0.5	0.44	0.38	0.31	0.25	0.75	0.69	0.63	0.56	0.5	0.44	0.38	0.31	0.25	0.75	0.69	0.63	0.56	0.5	0.44	0.38	0.31	0.25	0.87	0.87	0.87	0.87
	0.5	0.38	0.25	0.13	0.0	0.13	0.25	0.38	0.5	0.5	0.38	0.25	0.13	0.0	0.13	0.25	0.38	0.5	0.5	0.38	0.25	0.13	0.0	0.13	0.25	0.38	0.5	0.5	0.38	0.25	0.13	0.0	0.13	0.25	0.38	0.5	0.0	0.0	0.0	0.0
	0.94	0.94	0.94	0.94	0.0	0.4	0.4	0.4	0.4	0.98	0.98	0.98	0.98	0.0	0.46	0.46	0.46	0.46	0.02	0.02	0.02	0.02	0.0	0.51	0.51	0.51	0.51	0.06	0.06	0.06	0.06	0.0	0.57	0.57	0.57	0.57	0.0	0.0	0.0	0.0
24	0.69	0.63	0.56	0.5	0.44	0.38	0.31	0.25	0.19	0.69	0.63	0.56	0.5	0.44	0.38	0.31	0.25	0.19	0.69	0.63	0.56	0.5	0.44	0.38	0.31	0.25	0.19	0.69	0.63	0.56	0.5	0.44	0.38	0.31	0.25	0.19	0.93	0.93	0.93	0.93
	0.63	0.5	0.38	0.25	0.13	0.0	0.13	0.25	0.38	0.63	0.5	0.38	0.25	0.13	0.0	0.13	0.25	0.38	0.63	0.5	0.38	0.25	0.13	0.0	0.13	0.25	0.38	0.63	0.5	0.38	0.25	0.13	0.0	0.13	0.25	0.38	0.0	0.0	0.0	0.0
	0.94	0.94	0.94	0.94	0.94	0.0	0.4	0.4	0.4	0.98	0.98	0.98	0.98	0.98	0.0	0.46	0.46	0.46	0.02	0.02	0.02	0.02	0.02	0.0	0.51	0.51	0.51	0.06	0.06	0.06	0.06	0.06	0.0	0.57	0.57	0.57	0.0	0.0	0.0	0.0
25	0.63	0.56	0.5	0.44	0.38	0.31	0.25	0.19	0.13	0.63	0.56	0.5	0.44	0.38	0.31	0.25	0.19	0.13	0.63	0.56	0.5	0.44	0.38	0.31	0.25	0.19	0.13	0.63	0.56	0.5	0.44	0.38	0.31	0.25	0.19	0.13	1.0	1.0	1.0	1.0
	0.75	0.63	0.5	0.38	0.25	0.13	0.0	0.13	0.25	0.75	0.63	0.5	0.38	0.25	0.13	0.0	0.13	0.25	0.75	0.63	0.5	0.38	0.25	0.13	0.0	0.13	0.25	0.75	0.63	0.5	0.38	0.25	0.13	0.0	0.13	0.25	0.0	0.0	0.0	0.0
	0.94	0.94	0.94	0.94	0.94	0.94	0.0	0.4	0.4	0.98	0.98	0.98	0.98	0.98	0.98	0.0	0.46	0.46	0.02	0.02	0.02	0.02	0.02	0.02	0.0	0.51	0.51	0.06	0.06	0.06	0.06	0.06	0.06	0.0	0.57	0.57	0.0	0.0	0.0	0.0
26	0.56	0.5	0.44	0.38	0.31	0.25	0.19	0.13	0.06	0.56	0.5	0.44	0.38	0.31	0.25	0.19	0.13	0.06	0.56	0.5	0.44	0.38	0.31	0.25	0.19	0.13	0.06	0.56	0.5	0.44	0.38	0.31	0.25	0.19	0.13	0.06	0.0	0.5	0.5	0.5
	0.88	0.75	0.63	0.5	0.38	0.25	0.13	0.0	0.13	0.88	0.75	0.63	0.5	0.38	0.25	0.13	0.0	0.13	0.88	0.75	0.63	0.5	0.38	0.25	0.13	0.0	0.13	0.88	0.75	0.63	0.5	0.38	0.25	0.13	0.0	0.13	0.0	1.0	1.0	1.0
	0.94	0.94	0.94	0.94	0.94	0.94	0.94	0.0	0.4	0.98	0.98	0.98	0.98	0.98	0.98	0.98	0.0	0.46	0.02	0.02	0.02	0.02	0.02	0.02	0.02	0.0	0.51	0.06	0.06	0.06	0.06	0.06	0.06	0.06	0.0	0.57	0.0	0.1	0.26	0.4
27	0.5	0.44	0.38	0.31	0.25	0.19	0.13	0.06	0.0	0.5	0.44	0.38	0.31	0.25	0.19	0.13	0.06	0.0	0.5	0.44	0.38	0.31	0.25	0.19	0.13	0.06	0.0	0.5	0.44	0.38	0.31	0.25	0.19	0.13	0.06	0.0	1.0	0.5	0.5	0.5
	1.0	0.88	0.75	0.63	0.5	0.38	0.25	0.13	0.0	1.0	0.88	0.75	0.63	0.5	0.38	0.25	0.13	0.0	1.0	0.88	0.75	0.63	0.5	0.38	0.25	0.13	0.0	1.0	0.88	0.75	0.63	0.5	0.38	0.25	0.13	0.0	0.0	1.0	1.0	1.0
	0.94	0.94	0.94	0.94	0.94	0.94	0.94	0.94	0.0	0.98	0.98	0.98	0.98	0.98	0.98	0.98	0.98	0.0	0.02	0.02	0.02	0.02	0.02	0.02	0.02	0.02	0.0	0.06	0.06	0.06	0.06	0.06	0.06	0.06	0.06	0.0	0.0	0.63	0.87	0.94

	A	B	C	D	E	F	G	H	I
01	1.0 0.0 r00j	1.0 0.13 r00j	1.0 0.25 r00j	1.0 0.38 r00j	1.0 0.5 r00j	1.0 0.63 r00j	1.0 0.75 r00j	1.0 0.88 r00j	1.0 1.0 r00j
02	1.0 0.13 g50b	0.88 0.0 r00j	0.88 0.13 r00j	0.88 0.25 r00j	0.88 0.38 r00j	0.88 0.5 r00j	0.88 0.63 r00j	0.88 0.75 r00j	0.88 0.88 r00j
03	1.0 0.25 g50b	0.88 0.13 g50b	0.75 0.0 r00j	0.75 0.13 r00j	0.75 0.25 r00j	0.75 0.38 r00j	0.75 0.5 r00j	0.75 0.63 r00j	0.75 0.75 r00j
04	1.0 0.38 g50b	0.88 0.25 g50b	0.75 0.13 g50b	0.63 0.0 r00j	0.63 0.13 r00j	0.63 0.25 r00j	0.63 0.38 r00j	0.63 0.5 r00j	0.63 0.63 r00j
05	1.0 0.5 g50b	0.88 0.38 g50b	0.75 0.25 g50b	0.63 0.13 g50b	0.5 0.0 r00j	0.5 0.13 r00j	0.5 0.25 r00j	0.5 0.38 r00j	0.5 0.5 r00j
06	1.0 0.63 g50b	0.88 0.5 g50b	0.75 0.38 g50b	0.63 0.25 g50b	0.5 0.13 g50b	0.38 0.0 r00j	0.38 0.13 r00j	0.38 0.25 r00j	0.38 0.38 r00j
07	1.0 0.75 g50b	0.88 0.63 g50b	0.75 0.5 g50b	0.63 0.38 g50b	0.5 0.25 g50b	0.38 0.13 g50b	0.25 0.0 r00j	0.25 0.13 r00j	0.25 0.25 r00j
08	1.0 0.88 g50b	0.88 0.75 g50b	0.75 0.63 g50b	0.63 0.5 g50b	0.5 0.38 g50b	0.38 0.25 g50b	0.25 0.13 g50b	0.13 0.0 r00j	0.13 0.13 r00j
09	1.0 1.0 g50b	0.88 0.88 g50b	0.75 0.75 g50b	0.63 0.63 g50b	0.5 0.5 g50b	0.38 0.38 g50b	0.25 0.25 g50b	0.13 0.13 g50b	0.0 0.0 r00j
10	1.0 0.0 r00j	1.0 0.13 j00g	1.0 0.25 j00g	1.0 0.38 j00g	1.0 0.5 j00g	1.0 0.63 j00g	1.0 0.75 j00g	1.0 0.88 j00g	1.0 1.0 j00g
11	1.0 0.13 b00r	0.88 0.0 r00j	0.88 0.13 j00g	0.88 0.25 j00g	0.88 0.38 j00g	0.88 0.5 j00g	0.88 0.63 j00g	0.88 0.75 j00g	0.88 0.88 j00g
12	1.0 0.25 b00r	0.88 0.13 b00r	0.75 0.0 r00j	0.75 0.13 j00g	0.75 0.25 j00g	0.75 0.38 j00g	0.75 0.5 j00g	0.75 0.63 j00g	0.75 0.75 j00g
13	1.0 0.38 b00r	0.88 0.25 b00r	0.75 0.13 b00r	0.63 0.0 r00j	0.63 0.13 j00g	0.63 0.25 j00g	0.63 0.38 j00g	0.63 0.5 j00g	0.63 0.63 j00g
14	1.0 0.5 b00r	0.88 0.38 b00r	0.75 0.25 b00r	0.63 0.13 b00r	0.5 0.0 r00j	0.5 0.13 j00g	0.5 0.25 j00g	0.5 0.38 j00g	0.5 0.5 j00g
15	1.0 0.63 b00r	0.88 0.5 b00r	0.75 0.38 b00r	0.63 0.25 b00r	0.5 0.13 b00r	0.38 0.0 r00j	0.38 0.13 j00g	0.38 0.25 j00g	0.38 0.38 j00g
16	1.0 0.75 b00r	0.88 0.63 b00r	0.75 0.5 b00r	0.63 0.38 b00r	0.5 0.25 b00r	0.38 0.13 b00r	0.25 0.0 r00j	0.25 0.13 j00g	0.25 0.25 j00g
17	1.0 0.88 b00r	0.88 0.75 b00r	0.75 0.63 b00r	0.63 0.5 b00r	0.5 0.38 b00r	0.38 0.25 b00r	0.25 0.13 b00r	0.13 0.0 r00j	0.13 0.13 j00g
18	1.0 1.0 b00r	0.88 0.88 b00r	0.75 0.75 b00r	0.63 0.63 b00r	0.5 0.5 b00r	0.38 0.38 b00r	0.25 0.25 b00r	0.13 0.13 b00r	0.0 0.0 r00j
19	1.0 0.0 r00j	1.0 0.13 g00b	1.0 0.25 g00b	1.0 0.38 g00b	1.0 0.5 g00b	1.0 0.63 g00b	1.0 0.75 g00b	1.0 0.88 g00b	1.0 1.0 g00b
20	1.0 0.13 b49r	0.88 0.0 r00j	0.88 0.13 g00b	0.88 0.25 g00b	0.88 0.38 g00b	0.88 0.5 g00b	0.88 0.63 g00b	0.88 0.75 g00b	0.88 0.88 g00b
21	1.0 0.25 b49r	0.88 0.13 b49r	0.75 0.0 r00j	0.75 0.13 g00b	0.75 0.25 g00b	0.75 0.38 g00b	0.75 0.5 g00b	0.75 0.63 g00b	0.75 0.75 g00b
22	1.0 0.38 b49r	0.88 0.25 b49r	0.75 0.13 b49r	0.63 0.0 r00j	0.63 0.13 g00b	0.63 0.25 g00b	0.63 0.38 g00b	0.63 0.5 g00b	0.63 0.63 g00b
23	1.0 0.5 b49r	0.88 0.38 b49r	0.75 0.25 b49r	0.63 0.13 b49r	0.5 0.0 r00j	0.5 0.13 g00b	0.5 0.25 g00b	0.5 0.38 g00b	0.5 0.5 g00b
24	1.0 0.63 b49r	0.88 0.5 b49r	0.75 0.38 b49r	0.63 0.25 b49r	0.5 0.13 b49r	0.38 0.0 r00j	0.38 0.13 g00b	0.38 0.25 g00b	0.38 0.38 g00b
25	1.0 0.75 b49r	0.88 0.63 b49r	0.75 0.5 b49r	0.63 0.38 b49r	0.5 0.25 b49r	0.38 0.13 b49r	0.25 0.0 r00j	0.25 0.13 g00b	0.25 0.25 g00b
26	1.0 0.88 b49r	0.88 0.75 b49r	0.75 0.63 b49r	0.63 0.5 b49r	0.5 0.38 b49r	0.38 0.25 b49r	0.25 0.13 b49r	0.13 0.0 r00j	0.13 0.13 g00b
27	1.0 1.0 b49r	0.88 0.88 b49r	0.75 0.75 b49r	0.63 0.63 b49r	0.5 0.5 b49r	0.38 0.38 b49r	0.25 0.25 b49r	0.13 0.13 b49r	0.0 0.0 r00j

	J	K	L	M	N	O	P	Q	R
01	1.0 0.0 r00j	1.0 0.13 r25j	1.0 0.25 r25j	1.0 0.38 r25j	1.0 0.5 r25j	1.0 0.63 r25j	1.0 0.75 r25j	1.0 0.88 r25j	1.0 1.0 r25j
02	1.0 0.13 g62b	0.88 0.0 r00j	0.88 0.13 r25j	0.88 0.25 r25j	0.88 0.38 r25j	0.88 0.5 r25j	0.88 0.63 r25j	0.88 0.75 r25j	0.88 0.88 r25j
03	1.0 0.25 g62b	0.88 0.13 g62b	0.75 0.0 r00j	0.75 0.13 r25j	0.75 0.25 r25j	0.75 0.38 r25j	0.75 0.5 r25j	0.75 0.63 r25j	0.75 0.75 r25j
04	1.0 0.38 g62b	0.88 0.25 g62b	0.75 0.13 g62b	0.63 0.0 r00j	0.63 0.13 r25j	0.63 0.25 r25j	0.63 0.38 r25j	0.63 0.5 r25j	0.63 0.63 r25j
05	1.0 0.5 g62b	0.88 0.38 g62b	0.75 0.25 g62b	0.63 0.13 g62b	0.5 0.0 r00j	0.5 0.13 r25j	0.5 0.25 r25j	0.5 0.38 r25j	0.5 0.5 r25j
06	1.0 0.63 g62b	0.88 0.5 g62b	0.75 0.38 g62b	0.63 0.25 g62b	0.5 0.13 g62b	0.38 0.0 r00j	0.38 0.13 r25j	0.38 0.25 r25j	0.38 0.38 r25j
07	1.0 0.75 g62b	0.88 0.63 g62b	0.75 0.5 g62b	0.63 0.38 g62b	0.5 0.25 g62b	0.38 0.13 g62b	0.25 0.0 r00j	0.25 0.13 r25j	0.25 0.25 r25j
08	1.0 0.88 g62b	0.88 0.75 g62b	0.75 0.63 g62b	0.63 0.5 g62b	0.5 0.38 g62b	0.38 0.25 g62b	0.25 0.13 g62b	0.13 0.0 r00j	0.13 0.13 r25j
09	1.0 1.0 g62b	0.88 0.88 g62b	0.75 0.75 g62b	0.63 0.63 g62b	0.5 0.5 g62b	0.38 0.38 g62b	0.25 0.25 g62b	0.13 0.13 g62b	0.0 0.0 r00j
10	1.0 0.0 r00j	1.0 0.13 j25g	1.0 0.25 j25g	1.0 0.38 j25g	1.0 0.5 j25g	1.0 0.63 j25g	1.0 0.75 j25g	1.0 0.88 j25g	1.0 1.0 j25g
11	1.0 0.13 b12r	0.88 0.0 r00j	0.88 0.13 j25g	0.88 0.25 j25g	0.88 0.38 j25g	0.88 0.5 j25g	0.88 0.63 j25g	0.88 0.75 j25g	0.88 0.88 j25g
12	1.0 0.25 b12r	0.88 0.13 b12r	0.75 0.0 r00j	0.75 0.13 j25g	0.75 0.25 j25g	0.75 0.38 j25g	0.75 0.5 j25g	0.75 0.63 j25g	0.75 0.75 j25g
13	1.0 0.38 b12r	0.88 0.25 b12r	0.75 0.13 b12r	0.63 0.0 r00j	0.63 0.13 j25g	0.63 0.25 j25g	0.63 0.38 j25g	0.63 0.5 j25g	0.63 0.63 j25g
14	1.0 0.5 b12r	0.88 0.38 b12r	0.75 0.25 b12r	0.63 0.13 b12r	0.5 0.0 r00j	0.5 0.13 j25g	0.5 0.25 j25g	0.5 0.38 j25g	0.5 0.5 j25g
15	1.0 0.63 b12r	0.88 0.5 b12r	0.75 0.38 b12r	0.63 0.25 b12r	0.5 0.13 b12r	0.38 0.0 r00j	0.38 0.13 j25g	0.38 0.25 j25g	0.38 0.38 j25g
16	1.0 0.75 b12r	0.88 0.63 b12r	0.75 0.5 b12r	0.63 0.38 b12r	0.5 0.25 b12r	0.38 0.13 b12r	0.25 0.0 r00j	0.25 0.13 j25g	0.25 0.25 j25g
17	1.0 0.88 b12r	0.88 0.75 b12r	0.75 0.63 b12r	0.63 0.5 b12r	0.5 0.38 b12r	0.38 0.25 b12r	0.25 0.13 b12r	0.13 0.0 r00j	0.13 0.13 j25g
18	1.0 1.0 b12r	0.88 0.88 b12r	0.75 0.75 b12r	0.63 0.63 b12r	0.5 0.5 b12r	0.38 0.38 b12r	0.25 0.25 b12r	0.13 0.13 b12r	0.0 0.0 r00j
19	1.0 0.0 r00j	1.0 0.13 g12b	1.0 0.25 g12b	1.0 0.38 g12b	1.0 0.5 g12b	1.0 0.63 g12b	1.0 0.75 g12b	1.0 0.88 g12b	1.0 1.0 g12b
20	1.0 0.13 b62r	0.88 0.0 r00j	0.88 0.13 g12b	0.88 0.25 g12b	0.88 0.38 g12b	0.88 0.5 g12b	0.88 0.63 g12b	0.88 0.75 g12b	0.88 0.88 g12b
21	1.0 0.25 b62r	0.88 0.13 b62r	0.75 0.0 r00j	0.75 0.13 g12b	0.75 0.25 g12b	0.75 0.38 g12b	0.75 0.5 g12b	0.75 0.63 g12b	0.75 0.75 g12b
22	1.0 0.38 b62r	0.88 0.25 b62r	0.75 0.13 b62r	0.63 0.0 r00j	0.63 0.13 g12b	0.63 0.25 g12b	0.63 0.38 g12b	0.63 0.5 g12b	0.63 0.63 g12b
23	1.0 0.5 b62r	0.88 0.38 b62r	0.75 0.25 b62r	0.63 0.13 b62r	0.5 0.0 r00j	0.5 0.13 g12b	0.5 0.25 g12b	0.5 0.38 g12b	0.5 0.5 g12b
24	1.0 0.63 b62r	0.88 0.5 b62r	0.75 0.38 b62r	0.63 0.25 b62r	0.5 0.13 b62r	0.38 0.0 r00j	0.38 0.13 g12b	0.38 0.25 g12b	0.38 0.38 g12b
25	1.0 0.75 b62r	0.88 0.63 b62r	0.75 0.5 b62r	0.63 0.38 b62r	0.5 0.25 b62r	0.38 0.13 b62r	0.25 0.0 r00j	0.25 0.13 g12b	0.25 0.25 g12b
26	1.0 0.88 b62r	0.88 0.75 b62r	0.75 0.63 b62r	0.63 0.5 b62r	0.5 0.38 b62r	0.38 0.25 b62r	0.25 0.13 b62r	0.13 0.0 r00j	0.13 0.13 g12b
27	1.0 1.0 b62r	0.88 0.88 b62r	0.75 0.75 b62r	0.63 0.63 b62r	0.5 0.5 b62r	0.38 0.38 b62r	0.25 0.25 b62r	0.13 0.13 b62r	0.0 0.0 r00j

	S	T	U	V	W	X	Y	Z	a
01	1.0 0.0 r00j	1.0 0.13 r49j	1.0 0.25 r49j	1.0 0.38 r49j	1.0 0.5 r49j	1.0 0.63 r49j	1.0 0.75 r49j	1.0 0.88 r49j	1.0 1.0 r49j
02	1.0 0.13 g75b	0.88 0.0 r00j	0.88 0.13 r49j	0.88 0.25 r49j	0.88 0.38 r49j	0.88 0.5 r49j	0.88 0.63 r49j	0.88 0.75 r49j	0.88 0.88 r49j
03	1.0 0.25 g75b	0.88 0.13 g75b	0.75 0.0 r00j	0.75 0.13 r49j	0.75 0.25 r49j	0.75 0.38 r49j	0.75 0.5 r49j	0.75 0.63 r49j	0.75 0.75 r49j
04	1.0 0.38 g75b	0.88 0.25 g75b	0.75 0.13 g75b	0.63 0.0 r00j	0.63 0.13 r49j	0.63 0.25 r49j	0.63 0.38 r49j	0.63 0.5 r49j	0.63 0.63 r49j
05	1.0 0.5 g75b	0.88 0.38 g75b	0.75 0.25 g75b	0.63 0.13 g75b	0.5 0.0 r00j	0.5 0.13 r49j	0.5 0.25 r49j	0.5 0.38 r49j	0.5 0.5 r49j
06	1.0 0.63 g75b	0.88 0.5 g75b	0.75 0.38 g75b	0.63 0.25 g75b	0.5 0.13 g75b	0.38 0.0 r00j	0.38 0.13 r49j	0.38 0.25 r49j	0.38 0.38 r49j
07	1.0 0.75 g75b	0.88 0.63 g75b	0.75 0.5 g75b	0.63 0.38 g75b	0.5 0.25 g75b	0.38 0.13 g75b	0.25 0.0 r00j	0.25 0.13 r49j	0.25 0.25 r49j
08	1.0 0.88 g75b	0.88 0.75 g75b	0.75 0.63 g75b	0.63 0.5 g75b	0.5 0.38 g75b	0.38 0.25 g75b	0.25 0.13 g75b	0.13 0.0 r00j	0.13 0.13 r49j
09	1.0 1.0 g75b	0.88 0.88 g75b	0.75 0.75 g75b	0.63 0.63 g75b	0.5 0.5 g75b	0.38 0.38 g75b	0.25 0.25 g75b	0.13 0.13 g75b	0.0 0.0 r00j
10	1.0 0.0 r00j	1.0 0.13 j49g	1.0 0.25 j49g	1.0 0.38 j49g	1.0 0.5 j49g	1.0 0.63 j49g	1.0 0.75 j49g	1.0 0.88 j49g	1.0 1.0 j49g
11	1.0 0.13 b25r	0.88 0.0 r00j	0.88 0.13 j49g	0.88 0.25 j49g	0.88 0.38 j49g	0.88 0.5 j49g	0.88 0.63 j49g	0.88 0.75 j49g	0.88 0.88 j49g
12	1.0 0.25 b25r	0.88 0.13 b25r	0.75 0.0 r00j	0.75 0.13 j49g	0.75 0.25 j49g	0.75 0.38 j49g	0.75 0.5 j49g	0.75 0.63 j49g	0.75 0.75 j49g
13	1.0 0.38 b25r	0.88 0.25 b25r	0.75 0.13 b25r	0.63 0.0 r00j	0.63 0.13 j49g	0.63 0.25 j49g	0.63 0.38 j49g	0.63 0.5 j49g	0.63 0.63 j49g
14	1.0 0.5 b25r	0.88 0.38 b25r	0.75 0.25 b25r	0.63 0.13 b25r	0.5 0.0 r00j	0.5 0.13 j49g	0.5 0.25 j49g	0.5 0.38 j49g	0.5 0.5 j49g
15	1.0 0.63 b25r	0.88 0.5 b25r	0.75 0.38 b25r	0.63 0.25 b25r	0.5 0.13 b25r	0.38 0.0 r00j	0.38 0.13 j49g	0.38 0.25 j49g	0.38 0.38 j49g
16	1.0 0.75 b25r	0.88 0.63 b25r	0.75 0.5 b25r	0.63 0.38 b25r	0.5 0.25 b25r	0.38 0.13 b25r	0.25 0.0 r00j	0.25 0.13 j49g	0.25 0.25 j49g
17	1.0 0.88 b25r	0.88 0.75 b25r	0.75 0.63 b25r	0.63 0.5 b25r	0.5 0.38 b25r	0.38 0.25 b25r	0.25 0.13 b25r	0.13 0.0 r00j	0.13 0.13 j49g
18	1.0 1.0 b25r	0.88 0.88 b25r	0.75 0.75 b25r	0.63 0.63 b25r	0.5 0.5 b25r	0.38 0.38 b25r	0.25 0.25 b25r	0.13 0.13 b25r	0.0 0.0 r00j
19	1.0 0.0 r00j	1.0 0.13 g25b	1.0 0.25 g25b	1.0 0.38 g25b	1.0 0.5 g25b	1.0 0.63 g25b	1.0 0.75 g25b	1.0 0.88 g25b	1.0 1.0 g25b
20	1.0 0.13 b75r	0.88 0.0 r00j	0.88 0.13 g25b	0.88 0.25 g25b	0.88 0.38 g25b	0.88 0.5 g25b	0.88 0.63 g25b	0.88 0.75 g25b	0.88 0.88 g25b
21	1.0 0.25 b75r	0.88 0.13 b75r	0.75 0.0 r00j	0.75 0.13 g25b	0.75 0.25 g25b	0.75 0.38 g25b	0.75 0.5 g25b	0.75 0.63 g25b	0.75 0.75 g25b
22	1.0 0.38 b75r	0.88 0.25 b75r	0.75 0.13 b75r	0.63 0.0 r00j	0.63 0.13 g25b	0.63 0.25 g25b	0.63 0.38 g25b	0.63 0.5 g25b	0.63 0.63 g25b
23	1.0 0.5 b75r	0.88 0.38 b75r	0.75 0.25 b75r	0.63 0.13 b75r	0.5 0.0 r00j	0.5 0.13 g25b	0.5 0.25 g25b	0.5 0.38 g25b	0.5 0.5 g25b
24	1.0 0.63 b75r	0.88 0.5 b75r	0.75 0.38 b75r	0.63 0.25 b75r	0.5 0.13 b75r	0.38 0.0 r00j	0.38 0.13 g25b	0.38 0.25 g25b	0.38 0.38 g25b
25	1.0 0.75 b75r	0.88 0.63 b75r	0.75 0.5 b75r	0.63 0.38 b75r	0.5 0.25 b75r	0.38 0.13 b75r	0.25 0.0 r00j	0.25 0.13 g25b	0.25 0.25 g25b
26	1.0 0.88 b75r	0.88 0.75 b75r	0.75 0.63 b75r	0.63 0.5 b75r	0.5 0.38 b75r	0.38 0.25 b75r	0.25 0.13 b75r	0.13 0.0 r00j	0.13 0.13 g25b
27	1.0 1.0 b75r	0.88 0.88 b75r	0.75 0.75 b75r	0.63 0.63 b75r	0.5 0.5 b75r	0.38 0.38 b75r	0.25 0.25 b75r	0.13 0.13 b75r	0.0 0.0 r00j

	b	c	d	e	f	g	h	i	j	k	*lab*icu*e*		
01	1.0 0.0 r00j	1.0 0.13 r74j	1.0 0.25 r74j	1.0 0.38 r74j	1.0 0.5 r74j	1.0 0.63 r74j	1.0 0.75 r74j	1.0 0.88 r74j	1.0 1.0 r74j	0.0 0.0 r00j	0.0 0.0 r00j	0.0 0.0 r00j	0.0 0.0 r00j
02	1.0 0.13 g87b	0.88 0.0 r00j	0.88 0.13 r74j	0.88 0.25 r74j	0.88 0.38 r74j	0.88 0.5 r74j	0.88 0.63 r74j	0.88 0.75 r74j	0.88 0.88 r74j	0.13 0.0 r00j	0.13 0.0 r00j	0.13 0.0 r00j	0.13 0.0 r00j
03	1.0 0.25 g87b	0.88 0.13 g87b	0.75 0.0 r00j	0.75 0.13 r74j	0.75 0.25 r74j	0.75 0.38 r74j	0.75 0.5 r74j	0.75 0.63 r74j	0.75 0.75 r74j	0.25 0.0 r00j	0.25 0.0 r00j	0.25 0.0 r00j	0.25 0.0 r00j
04	1.0 0.38 g87b	0.88 0.25 g87b	0.75 0.13 g87b	0.63 0.0 r00j	0.63 0.13 r74j	0.63 0.25 r74j	0.63 0.38 r74j	0.63 0.5 r74j	0.63 0.63 r74j	0.38 0.0 r00j	0.38 0.0 r00j	0.38 0.0 r00j	0.38 0.0 r00j
05	1.0 0.5 g87b	0.88 0.38 g87b	0.75 0.25 g87b	0.63 0.13 g87b	0.5 0.0 r00j	0.5 0.13 r74j	0.5 0.25 r74j	0.5 0.38 r74j	0.5 0.5 r74j	0.5 0.0 r00j	0.5 0.0 r00j	0.5 0.0 r00j	0.5 0.0 r00j
06	1.0 0.63 g87b	0.88 0.5 g87b	0.75 0.38 g87b	0.63 0.25 g87b	0.5 0.13 g87b	0.38 0.0 r00j	0.38 0.13 r74j	0.38 0.25 r74j	0.38 0.38 r74j	0.63 0.0 r00j	0.63 0.0 r00j	0.63 0.0 r00j	0.63 0.0 r00j
07	1.0 0.75 g87b	0.88 0.63 g87b	0.75 0.5 g87b	0.63 0.38 g87b	0.5 0.25 g87b	0.38 0.13 g87b	0.25 0.0 r00j	0.25 0.13 r74j	0.25 0.25 r74j	0.75 0.0 r00j	0.75 0.0 r00j	0.75 0.0 r00j	0.75 0.0 r00j
08	1.0 0.88 g87b	0.88 0.75 g87b	0.75 0.63 g87b	0.63 0.5 g87b	0.5 0.38 g87b	0.38 0.25 g87b	0.25 0.13 g87b	0.13 0.0 r00j	0.13 0.13 r74j	0.88 0.0 r00j	0.88 0.0 r00j	0.88 0.0 r00j	0.88 0.0 r00j
09	1.0 1.0 g87b	0.88 0.88 g87b	0.75 0.75 g87b	0.63 0.63 g87b	0.5 0.5 g87b	0.38 0.38 g87b	0.25 0.25 g87b	0.13 0.13 g87b	0.0 0.0 r00j	1.0 0.0 r00j	1.0 0.0 r00j	1.0 0.0 r00j	1.0 0.0 r00j
10	1.0 0.0 r00j	1.0 0.13 j74g	1.0 0.25 j74g	1.0 0.38 j74g	1.0 0.5 j74g	1.0 0.63 j74g	1.0 0.75 j74g	1.0 0.88 j74g	1.0 1.0 j74g	0.0 0.0 r00j	0.0 0.0 r00j	0.0 0.0 r00j	0.0 0.0 r00j
11	1.0 0.13 b37r	0.88 0.0 r00j	0.88 0.13 j74g	0.88 0.25 j74g	0.88 0.38 j74g	0.88 0.5 j74g	0.88 0.63 j74g	0.88 0.75 j74g	0.88 0.88 j74g	0.07 0.0 r00j	0.07 0.0 r00j	0.07 0.0 r00j	0.07 0.0 r00j
12	1.0 0.25 b37r	0.88 0.13 b37r	0.75 0.0 r00j	0.75 0.13 j74g	0.75 0.25 j74g	0.75 0.38 j74g	0.75 0.5 j74g	0.75 0.63 j74g	0.75 0.75 j74g	0.13 0.0 r00j	0.13 0.0 r00j	0.13 0.0 r00j	0.13 0.0 r00j
13	1.0 0.38 b37r	0.88 0.25 b37r	0.75 0.13 b37r	0.63 0.0 r00j	0.63 0.13 j74g	0.63 0.25 j74g	0.63 0.38 j74g	0.63 0.5 j74g	0.63 0.63 j74g	0.2 0.0 r00j	0.2 0.0 r00j	0.2 0.0 r00j	0.2 0.0 r00j
14	1.0 0.5 b37r	0.88 0.38 b37r	0.75 0.25 b37r	0.63 0.13 b37r	0.5 0.0 r00j	0.5 0.13 j74g	0.5 0.25 j74g	0.5 0.38 j74g	0.5 0.5 j74g	0.27 0.0 r00j	0.27 0.0 r00j	0.27 0.0 r00j	0.27 0.0 r00j
15	1.0 0.63 b37r	0.88 0.5 b37r	0.75 0.38 b37r	0.63 0.25 b37r	0.5 0.13 b37r	0.38 0.0 r00j	0.38 0.13 j74g	0.38 0.25 j74g	0.38 0.38 j74g	0.33 0.0 r00j	0.33 0.0 r00j	0.33 0.0 r00j	0.33 0.0 r00j
16	1.0 0.75 b37r	0.88 0.63 b37r	0.75 0.5 b37r	0.63 0.38 b37r	0.5 0.25 b37r	0.38 0.13 b37r	0.25 0.0 r00j	0.25 0.13 j74g	0.25 0.25 j74g	0.4 0.0 r00j	0.4 0.0 r00j	0.4 0.0 r00j	0.4 0.0 r00j
17	1.0 0.88 b37r	0.88 0.75 b37r	0.75 0.63 b37r	0.63 0.5 b37r	0.5 0.38 b37r	0.38 0.25 b37r	0.25 0.13 b37r	0.13 0.0 r00j	0.13 0.13 j74g	0.47 0.0 r00j	0.47 0.0 r00j	0.47 0.0 r00j	0.47 0.0 r00j
18	1.0 1.0 b37r	0.88 0.88 b37r	0.75 0.75 b37r	0.63 0.63 b37r	0.5 0.5 b37r	0.38 0.38 b37r	0.25 0.25 b37r	0.13 0.13 b37r	0.0 0.0 r00j	0.53 0.0 r00j	0.53 0.0 r00j	0.53 0.0 r00j	0.53 0.0 r00j
19	1.0 0.0 r00j	1.0 0.13 g37b	1.0 0.25 g37b	1.0 0.38 g37b	1.0 0.5 g37b	1.0 0.63 g37b	1.0 0.75 g37b	1.0 0.88 g37b	1.0 1.0 g37b	0.6 0.0 r00j	0.6 0.0 r00j	0.6 0.0 r00j	0.6 0.0 r00j
20	1.0 0.13 b87r	0.88 0.0 r00j	0.88 0.13 g37b	0.88 0.25 g37b	0.88 0.38 g37b	0.88 0.5 g37b	0.88 0.63 g37b	0.88 0.75 g37b	0.88 0.88 g37b	0.67 0.0 r00j	0.67 0.0 r00j	0.67 0.0 r00j	0.67 0.0 r00j
21	1.0 0.25 b87r	0.88 0.13 b87r	0.75 0.0 r00j	0.75 0.13 g37b	0.75 0.25 g37b	0.75 0.38 g37b	0.75 0.5 g37b	0.75 0.63 g37b	0.75 0.75 g37b	0.73 0.0 r00j	0.73 0.0 r00j	0.73 0.0 r00j	0.73 0.0 r00j
22	1.0 0.38 b87r	0.88 0.25 b87r	0.75 0.13 b87r	0.63 0.0 r00j	0.63 0.13 g37b	0.63 0.25 g37b	0.63 0.38 g37b	0.63 0.5 g37b	0.63 0.63 g37b	0.8 0.0 r00j	0.8 0.0 r00j	0.8 0.0 r00j	0.8 0.0 r00j
23	1.0 0.5 b87r	0.88 0.38 b87r	0.75 0.25 b87r	0.63 0.13 b87r	0.5 0.0 r00j	0.5 0.13 g37b	0.5 0.25 g37b	0.5 0.38 g37b	0.5 0.5 g37b	0.87 0.0 r00j	0.87 0.0 r00j	0.87 0.0 r00j	0.87 0.0 r00j
24	1.0 0.63 b87r	0.88 0.5 b87r	0.75 0.38 b87r	0.63 0.25 b87r	0.5 0.13 b87r	0.38 0.0 r00j	0.38 0.13 g37b	0.38 0.25 g37b	0.38 0.38 g37b	0.93 0.0 r00j	0.93 0.0 r00j	0.93 0.0 r00j	0.93 0.0 r00j
25	1.0 0.75 b87r	0.88 0.63 b87r	0.75 0.5 b87r	0.63 0.38 b87r	0.5 0.25 b87r	0.38 0.13 b87r	0.25 0.0 r00j	0.25 0.13 g37b	0.25 0.25 g37b	1.0 0.0 r00j	1.0 0.0 r00j	1.0 0.0 r00j	1.0 0.0 r00j
26	1.0 0.88 b87r	0.88 0.75 b87r	0.75 0.63 b87r	0.63 0.5 b87r	0.5 0.38 b87r	0.38 0.25 b87r	0.25 0.13 b87r	0.13 0.0 r00j	0.13 0.13 g37b	0.0 0.0 r00j	1.0 1.0 r00j	1.0 1.0 j00g	1.0 1.0 g00b
27	1.0 1.0 b87r	0.88 0.88 b87r	0.75 0.75 b87r	0.63 0.63 b87r	0.5 0.5 b87r	0.38 0.38 b87r	0.25 0.25 b87r	0.13 0.13 b87r	0.0 0.0 r00j	1.0 0.0 r00j	1.0 1.0 g50b	1.0 1.0 b00r	1.0 1.0 b49r

	A	B	C	D	E	F	G	H	I	J	K	L	M	N	O	P	Q	R	S
01	79.6 0.1 -6	74.6 5.4 -3	69.5 10.7 1	64.5 16.0 5	59.4 21.3 8	54.4 26.6 12	49.4 31.9 15	44.3 37.2 19	39.3 42.5 22	79.6 0.1 -6	75.5 4.3 -1	71.3 8.5 3	67.1 12.6 8	62.9 16.8 13	58.7 21.0 17	54.5 25.1 22	50.3 29.3 27	46.1 33.4 32	79.6 0.1 -6
02	76.1 -2.3 -9	72.3 0.3 -6	67.2 5.6 -3	62.2 10.8 1	57.1 16.1 4	52.1 21.4 8	47.0 26.7 12	42.0 32.0 15	37.0 37.3 19	75.5 -1.0 -9	72.3 0.3 -6	68.1 4.4 -2	63.9 8.6 3	59.7 12.8 8	55.5 16.9 13	51.4 21.1 17	47.2 25.2 22	43.0 29.4 27	74.9 0.2 -10
03	72.6 -4.8 -12	68.8 -2.2 -9	64.9 0.4 -6	59.9 5.7 -3	54.8 11.0 1	49.8 16.3 4	44.7 21.6 8	39.7 26.8 12	34.6 32.1 15	71.4 -2.2 -13	68.2 -0.9 -9	64.9 0.4 -6	60.8 4.6 -2	56.6 8.7 3	52.4 12.9 8	48.2 17.0 13	44.0 21.2 17	39.8 25.4 22	70.2 0.2 -13
04	69.1 -7.3 -14	65.3 -4.7 -12	61.4 -2.1 -9	57.6 0.5 -6	52.5 5.8 -3	47.5 11.1 1	42.4 16.4 4	37.4 21.7 8	32.3 27.0 11	67.3 -3.4 -16	64.0 -2.1 -13	60.8 -0.8 -10	57.6 0.5 -6	53.4 4.7 -2	49.2 8.8 3	45.0 13.0 8	40.8 17.2 12	36.7 21.3 17	65.5 0.3 -17
05	65.6 -9.8 -17	61.8 -7.2 -14	57.9 -4.6 -12	54.1 -2.0 -9	50.2 0.7 -7	45.2 5.9 -3	40.1 11.2 1	35.1 16.5 4	30.0 21.8 8	63.1 -4.6 -19	59.9 -3.3 -16	56.7 -2.0 -13	53.5 -0.7 -10	50.2 0.7 -7	46.0 4.8 -2	41.9 9.0 3	37.7 13.1 8	33.5 17.3 12	60.8 0.3 -20
06	62.1 -12. -20	58.3 -9.7 -17	54.4 -7.1 -15	50.6 -4.4 -12	46.7 -1.8 -9	42.9 0.8 -7	37.8 6.1 -3	32.8 11.4 1	27.7 16.6 4	59.0 -5.8 -22	55.8 -4.5 -19	52.6 -3.2 -16	49.3 -1.9 -13	46.1 -0.5 -10	42.9 0.8 -7	38.7 4.9 -2	34.5 9.1 3	30.3 13.3 8	56.1 0.3 -24
07	58.6 -14. -23	54.8 -12. -20	50.9 -9.5 -17	47.1 -6.9 -15	43.2 -4.3 -12	39.4 -1.7 -9	35.5 0.9 -7	30.5 6.2 -3	25.4 11.5 0	54.9 -7.0 -25	51.7 -5.7 -22	48.4 -4.4 -19	45.2 -3.0 -16	42.0 -1.7 -13	38.8 -0.4 -10	35.5 0.9 -7	31.3 5.1 -2	27.2 9.2 3	51.4 0.4 -28
08	55.1 -17. -25	51.3 -14. -23	47.4 -12. -20	43.6 -9.4 -17	39.7 -6.8 -15	35.9 -4.2 -12	32.0 -1.6 -9	28.2 1.0 -7	23.1 6.3 -3	50.8 -8.2 -28	47.6 -6.9 -25	44.3 -5.6 -22	41.1 -4.2 -19	37.9 -2.9 -16	34.6 -1.6 -13	31.4 -0.3 -10	28.2 1.0 -7	24.0 5.2 -2	46.7 0.4 -31
09	51.6 -19. -28	47.8 -17. -25	43.9 -14. -23	40.1 -11. -20	36.2 -9.3 -18	32.4 -6.7 -15	28.5 -4.1 -12	24.7 -1.5 -10	20.8 1.2 -7	46.7 -9.4 -32	43.4 -8.1 -28	40.2 -6.7 -25	37.0 -5.4 -22	33.7 -4.1 -19	30.5 -2.8 -16	27.3 -1.5 -13	24.1 -0.2 -10	20.8 1.2 -7	42.0 0.4 -35
10	79.6 0.1 -6	78.9 -0.3 3	78.3 -0.7 13	77.6 -1.1 22	76.9 -1.5 31	76.2 -1.9 41	75.5 -2.3 50	74.8 -2.7 59	74.1 -3.1 69	79.6 0.1 -6	77.8 -1.9 1	75.9 -4.0 9	74.1 -6.0 17	72.2 -8.1 24	70.4 -10. 32	68.5 -12. 39	66.7 -14. 47	64.8 -16. 55	79.6 0.1 -6
11	72.7 4.7 -11	72.3 0.3 -6	71.6 -0.1 3	70.9 -0.6 12	70.2 -1.0 22	69.5 -1.4 31	68.8 -1.8 40	68.2 -2.2 50	67.5 -2.6 59	73.2 5.3 -11	72.3 0.3 -6	70.4 -1.8 1	68.6 -3.8 9	66.7 -5.9 17	64.9 -7.9 24	63.0 -10. 32	61.2 -12. 39	59.3 -14. 47	73.7 5.8 -10
12	65.8 9.3 -16	65.4 4.9 -11	64.9 0.4 -6	64.2 0.0 3	63.6 -0.4 12	62.9 -0.8 22	62.2 -1.3 31	61.5 -1.7 40	60.8 -2.1 50	66.8 10.4 -15	65.9 5.4 -11	64.9 0.4 -6	63.1 -1.7 1	61.2 -3.7 9	59.4 -5.7 16	57.5 -7.8 24	55.7 -9.8 32	53.8 -11. 39	67.8 11.6 -14
13	58.9 13.9 -21	58.5 9.5 -16	58.0 5.0 -11	57.6 0.5 -6	56.9 0.1 3	56.2 -0.3 12	55.5 -0.7 22	54.8 -1.1 31	54.1 -1.5 40	60.4 15.6 -20	59.5 10.6 -15	58.5 5.5 -11	57.6 0.5 -6	55.7 -1.5 1	53.9 -3.6 9	52.0 -5.6 16	50.2 -7.7 24	48.3 -9.7 32	61.9 17.3 -18
14	52.0 18.5 -27	51.6 14.1 -22	51.1 9.6 -17	50.7 5.1 -12	50.2 0.7 -7	49.5 0.2 3	48.9 -0.2 12	48.2 -0.6 22	47.5 -1.0 31	54.0 20.7 -24	53.0 15.7 -20	52.1 10.7 -16	51.2 5.7 -11	50.2 0.7 -7	48.4 -1.4 1	46.5 -3.4 9	44.7 -5.5 16	42.8 -7.5 24	56.0 23.0 -22
15	45.1 23.1 -32	44.7 18.7 -27	44.2 14.2 -22	43.8 9.7 -17	43.3 5.2 -12	42.9 0.8 -7	42.2 0.4 3	41.5 0.0 12	40.8 -0.5 21	47.6 25.9 -29	46.6 20.9 -25	45.7 15.8 -20	44.8 10.8 -16	43.8 5.8 -11	42.9 0.8 -7	41.0 -1.3 1	39.2 -3.3 9	37.3 -5.4 16	50.0 28.7 -26
16	38.2 27.7 -37	37.8 23.3 -32	37.3 18.8 -27	36.9 14.3 -22	36.4 9.8 -17	36.0 5.4 -12	35.5 0.9 -7	34.8 0.5 3	34.2 0.1 12	41.1 31.0 -34	40.2 26.0 -29	39.3 21.0 -25	38.3 16.0 -20	37.4 10.9 -16	36.5 5.9 -11	35.5 0.9 -7	33.7 -1.1 1	31.8 -3.2 9	44.1 34.4 -31
17	31.3 32.3 -42	30.9 27.9 -37	30.4 23.4 -32	30.0 18.9 -27	29.5 14.4 -22	29.1 10.0 -17	28.6 5.5 -12	28.2 1.0 -7	27.5 0.6 3	34.7 36.2 -38	33.8 31.1 -34	32.9 26.1 -29	31.9 21.1 -25	31.0 16.1 -20	30.1 11.1 -16	29.1 6.1 -11	28.2 1.0 -7	26.3 -1.0 1	38.2 40.1 -35
18	24.5 36.9 -47	24.0 32.5 -42	23.5 28.0 -37	23.1 23.5 -32	22.6 19.0 -27	22.2 14.6 -22	21.7 10.1 -17	21.3 5.6 -12	20.8 1.2 -7	28.3 41.3 -43	27.4 36.3 -38	26.4 31.3 -34	25.5 26.3 -29	24.6 21.2 -25	23.6 16.2 -20	22.7 11.2 -16	21.8 6.2 -11	20.8 1.2 -7	32.3 45.8 -39
19	79.6 0.1 -6	75.4 -5.3 -2	71.1 -10. 2	66.9 -16. 6	62.6 -21. 10	58.4 -26. 14	54.1 -32. 18	49.9 -37. 22	45.7 -43. 26	79.6 0.1 -6	75.7 -4.0 -5	71.8 -8.2 -4	67.8 -12. -3	63.9 -16. -2	60.0 -20. 0	56.1 -24. 1	52.1 -29. 2	48.2 -33. 3	79.6 0.1 -6
20	74.8 7.1 -9	72.3 0.3 -6	68.0 -5.1 -2	63.8 -10. 2	59.5 -16. 6	55.3 -21. 10	51.0 -26. 14	46.8 -32. 18	42.6 -37. 22	74.7 6.6 -7	72.3 0.3 -6	68.4 -3.9 -5	64.4 -8.1 -4	60.5 -12. -3	56.6 -16. -2	52.6 -20. 0	48.7 -24. 1	44.8 -28. 2	74.7 6.2 -6
21	70.0 14.0 -12	67.4 7.2 -9	64.9 0.4 -6	60.7 -5.0 -2	56.4 -10. 2	52.2 -15. 6	47.9 -21. 10	43.7 -26. 14	39.4 -32. 18	69.8 13.0 -8	67.4 6.7 -7	64.9 0.4 -6	61.0 -3.8 -5	57.1 -7.9 -4	53.1 -12. -3	49.2 -16. -2	45.3 -20. -1	41.4 -24. 1	69.7 12.2 -5
22	65.1 21.0 -15	62.6 14.1 -12	60.1 7.3 -9	57.6 0.5 -6	53.3 -4.9 -2	49.1 -10. 2	44.8 -15. 6	40.6 -21. 10	36.3 -26. 14	64.9 19.5 -9	62.5 13.2 -8	60.0 6.8 -7	57.6 0.5 -6	53.7 -3.6 -5	49.7 -7.8 -4	45.8 -12. -3	41.9 -16. -2	37.9 -20. -1	64.8 18.3 -4
23	60.3 27.9 -18	57.8 21.1 -15	55.3 14.3 -12	52.7 7.5 -9	50.2 0.7 -7	46.0 -4.8 -2	41.7 -10. 2	37.5 -15. 6	33.2 -21. 10	60.0 25.9 -10	57.6 19.6 -9	55.1 13.3 -8	52.7 7.0 -7	50.2 0.7 -7	46.3 -3.5 -5	42.4 -7.7 -4	38.4 -11. -3	34.5 -16. -2	59.8 24.3 -4
24	55.4 34.8 -21	52.9 28.0 -18	50.4 21.2 -15	47.9 14.4 -12	45.4 7.6 -9	42.9 0.8 -7	38.6 -4.6 -3	34.4 -10. 1	30.1 -15. 6	55.1 32.4 -11	52.7 26.0 -10	50.2 19.7 -9	47.8 13.4 -8	45.3 7.1 -8	42.9 0.8 -7	39.0 -3.4 -5	35.0 -7.6 -4	31.1 -11. -3	54.9 30.4 -3
25	50.6 41.8 -24	48.1 35.0 -21	45.6 28.1 -18	43.1 21.3 -15	40.6 14.5 -12	38.0 7.7 -10	35.5 0.9 -7	31.3 -4.5 -3	27.0 -9.9 1	50.2 38.8 -12	47.8 32.5 -11	45.3 26.2 -10	42.9 19.9 -9	40.4 13.5 -9	38.0 7.2 -8	35.5 0.9 -7	31.6 -3.3 -6	27.7 -7.4 -4	49.9 36.4 -3
26	45.8 48.7 -27	43.3 41.9 -24	40.7 35.1 -21	38.2 28.3 -18	35.7 21.5 -15	33.2 14.7 -12	30.7 7.8 -10	28.2 1.0 -7	23.9 -4.4 -3	45.3 45.3 -13	42.9 38.9 -12	40.4 32.6 -11	38.0 26.3 -10	35.5 20.0 -10	33.1 13.7 -9	30.6 7.4 -8	28.2 1.0 -7	24.3 -3.1 -6	45.0 42.5 -2
27	40.9 55.6 -30	38.4 48.8 -27	35.9 42.0 -24	33.4 35.2 -21	30.9 28.4 -18	28.4 21.6 -15	25.9 14.8 -13	23.3 8.0 -10	20.8 1.2 -7	40.4 51.7 -14	38.0 45.4 -13	35.5 39.1 -12	33.1 32.7 -11	30.6 26.4 -10	28.2 20.1 -10	25.7 13.8 -9	23.3 7.5 -8	20.8 1.2 -7	40.0 48.5 -2

	T	U	V	W	X	Y	Z	a	b	c	d	e	f	g	h	i	j	k	LAB*LAB*e		
01	76.4 3.1 0	73.1 6.1 6	69.8 9.1 12	66.5 12.1 17	63.2 15.1 23	59.9 18.1 29	56.6 21.0 35	53.3 24.0 41	79.6 0.1 -6	77.4 1.7 1	75.2 3.3 9	73.0 4.9 16	70.8 6.4 23	68.6 8.0 30	66.4 9.6 38	64.2 11.2 45	62.0 12.8 52	20.8 1.2 -7	20.8 1.2 -7	20.8 1.2 -7	20.8 1.2 -7
02	72.3 0.3 -6	69.0 3.3 0	65.7 6.2 6	62.4 9.2 11	59.1 12.2 17	55.9 15.2 23	52.6 18.2 29	49.3 21.2 35	74.2 1.7 -10	72.3 0.3 -6	70.1 1.8 1	67.9 3.4 8	65.7 5.0 16	63.4 6.6 23	61.2 8.2 30	59.0 9.7 38	56.8 11.3 45	28.2 1.0 -7	28.2 1.0 -7	28.2 1.0 -7	28.2 1.0 -7
03	67.6 0.3 -10	64.9 0.4 -6	61.7 3.4 0	58.4 6.4 5	55.1 9.4 11	51.8 12.3 17	48.5 15.3 23	45.2 18.3 29	68.7 3.4 -14	66.8 1.9 -10	64.9 0.4 -6	62.7 2.0 1	60.5 3.5 8	58.3 5.1 16	56.1 6.7 23	53.9 8.3 30	51.7 9.9 38	35.5 0.9 -7	35.5 0.9 -7	35.5 0.9 -7	35.5 0.9 -7
04	62.9 0.3 -13	60.2 0.4 -10	57.6 0.5 -6	54.3 3.5 -1	51.0 6.5 5	47.7 9.5 11	44.4 12.5 17	41.2 15.5 23	63.2 5.0 -18	61.4 3.5 -14	59.5 2.0 -10	57.6 0.5 -6	55.4 2.1 1	53.2 3.7 8	51.0 5.3 16	48.7 6.8 23	46.5 8.4 30	42.9 0.8 -7	42.9 0.8 -7	42.9 0.8 -7	42.9 0.8 -7
05	58.2 0.4 -17	55.5 0.5 -14	52.9 0.6 -10	50.2 0.7 -7	46.9 3.6 -1	43.7 6.6 5	40.4 9.6 11	37.1 12.6 17	57.8 6.6 -23	55.9 5.1 -19	54.0 3.6 -15	52.1 2.1 -11	50.2 0.7 -7	48.0 2.2 1	45.8 3.8 8	43.6 5.4 15	41.4 7.0 23	50.2 0.7 -7	50.2 0.7 -7	50.2 0.7 -7	50.2 0.7 -7
06	53.4 0.4 -21	50.8 0.5 -17	48.2 0.6 -14	45.5 0.7 -10	42.9 0.8 -7	39.6 3.8 -1	36.3 6.7 5	33.0 9.7 11	52.3 8.2 -27	50.4 6.7 -23	48.5 5.2 -19	46.7 3.7 -15	44.8 2.3 -11	42.9 0.8 -7	40.7 2.4 1	38.5 3.9 8	36.3 5.5 15	57.6 0.5 -6	57.6 0.5 -6	57.6 0.5 -6	57.6 0.5 -6
07	48.7 0.5 -24	46.1 0.5 -21	43.5 0.6 -17	40.8 0.7 -14	38.2 0.8 -10	35.5 0.9 -7	32.2 3.9 -1	29.0 6.9 5	46.9 9.8 -31	45.0 8.3 -27	43.1 6.8 -23	41.2 5.3 -19	39.3 3.9 -15	37.4 2.4 -11	35.5 0.9 -7	33.3 2.5 1	31.1 4.1 8	64.9 0.4 -6	64.9 0.4 -6	64.9 0.4 -6	64.9 0.4 -6
08	44.0 0.5 -28	41.4 0.6 -24	38.7 0.7 -21	36.1 0.8 -17	33.5 0.9 -14	30.8 0.9 -10	28.2 1.0 -7	24.9 4.0 -1	41.4 11.4 -35	39.5 9.9 -31	37.6 8.4 -27	35.7 7.0 -23	33.8 5.5 -19	32.0 4.0 -15	30.1 2.5 -11	28.2 1.0 -7	26.0 2.6 1	72.3 0.3 -6	72.3 0.3 -6	72.3 0.3 -6	72.3 0.3 -6
09	39.3 0.5 -31	36.7 0.6 -28	34.0 0.7 -24	31.4 0.8 -21	28.8 0.9 -17	26.1 1.0 -14	23.5 1.1 -10	20.8 1.2 -7	35.9 13.0 -39	34.0 11.5 -35	32.2 10.0 -31	30.3 8.6 -27	28.4 7.1 -23	26.5 5.6 -19	24.6 4.1 -15	22.7 2.6 -11	20.8 1.2 -7	79.6 0.1 -6	79.6 0.1 -6	79.6 0.1 -6	79.6 0.1 -6
10	76.9 -3.2 0	74.1 -6.5 6	71.4 -9.8 13	68.7 -13. 19	65.9 -16. 25	63.2 -19. 32	60.4 -23. 38	57.7 -26. 44	79.6 0.1 -6	76.1 -4.2 -1	72.6 -8.6 4	69.1 -13. 9	65.6 -17. 14	62.1 -21. 20	58.6 -26. 25	55.1 -30. 30	51.5 -34. 35	20.8 1.2 -7	20.8 1.2 -7	20.8 1.2 -7	20.8 1.2 -7
11	72.3 0.3 -6	69.5 -3.0 0	66.8 -6.3 6	64.1 -9.6 13	61.3 -12. 19	58.6 -16. 25	55.8 -19. 31	53.1 -22. 38	74.2 6.4 -10	72.3 0.3 -6	68.8 -4.1 -1	65.3 -8.5 4	61.8 -12. 9	58.2 -17. 14	54.7 -21. 19	51.2 -26. 25	47.7 -30. 30	24.8 1.1 -7	24.8 1.1 -7	24.8 1.1 -7	24.8 1.1 -7
12	66.4 6.0 -10	64.9 0.4 -6	62.2 -2.9 0	59.4 -6.2 6	56.7 -9.5 13	54.0 -12. 19	51.2 -16. 25	48.5 -19. 31	68.8 12.7 -13	66.9 6.6 -10	64.9 0.4 -6	61.4 -4.0 -1	57.9 -8.4 4	54.4 -12. 9	50.9 -17. 14	47.4 -21. 19	43.9 -25. 25	28.7 1.0 -7	28.7 1.0 -7	28.7 1.0 -7	28.7 1.0 -7
13	60.4 11.7 -14	59.0 6.1 -10	57.6 0.5 -6	54.8 -2.8 0	52.1 -6.1 6	49.4 -9.4 12	46.6 -12. 19	43.9 -16. 25	63.4 19.0 -17	61.5 12.9 -13	59.5 6.7 -10	57.6 0.5 -6	54.1 -3.9 -1	50.6 -8.2 4	47.0 -12. 9	43.5 -17. 14	40.0 -21. 19	32.6 1.0 -7	32.6 1.0 -7	32.6 1.0 -7	32.6 1.0 -7
14	54.5 17.4 -18	53.1 11.8 -14	51.7 6.2 -10	50.2 0.7 -7	47.5 -2.6 0	44.7 -5.9 6	42.0 -9.2 12	39.3 -12. 19	58.0 25.3 -20	56.1 19.2 -17	54.1 13.0 -13	52.2 6.8 -10	50.2 0.7 -7	46.7 -3.7 -1	43.2 -8.1 4	39.7 -12. 9	36.2 -16. 14	36.5 0.9 -7	36.5 0.9 -7	36.5 0.9 -7	36.5 0.9 -7
15	48.6 23.1 -23	47.2 17.5 -19	45.7 11.9 -15	44.3 6.4 -11	42.9 0.8 -7	40.1 -2.5 0	37.4 -5.8 6	34.7 -9.1 12	52.6 31.6 -24	50.7 25.5 -20	48.7 19.3 -17	46.8 13.1 -13	44.8 6.9 -10	42.9 0.8 -7	39.4 -3.6 -1	35.9 -8.0 4	32.3 -12. 9	40.4 0.8 -7	40.4 0.8 -7	40.4 0.8 -7	40.4 0.8 -7
16	42.7 28.8 -27	41.3 23.2 -23	39.8 17.6 -19	38.4 12.1 -15	37.0 6.5 -11	35.5 0.9 -7	32.8 -2.4 0	30.0 -5.7 6	47.2 37.9 -27	45.3 31.8 -24	43.3 25.6 -20	41.4 19.4 -17	39.4 13.2 -14	37.5 7.1 -10	35.5 0.9 -7	32.0 -3.5 -2	28.5 -7.9 4	44.4 0.8 -7	44.4 0.8 -7	44.4 0.8 -7	44.4 0.8 -7
17	36.8 34.5 -31	35.3 28.9 -27	33.9 23.4 -23	32.5 17.8 -19	31.0 12.2 -15	29.6 6.6 -11	28.2 1.0 -7	25.4 -2.3 -1	41.8 44.2 -31	39.9 38.1 -27	37.9 31.9 -24	36.0 25.7 -21	34.0 19.5 -17	32.1 13.4 -14	30.1 7.2 -10	28.2 1.0 -7	24.7 -3.3 -2	48.3 0.7 -7	48.3 0.7 -7	48.3 0.7 -7	48.3 0.7 -7
18	30.8 40.2 -35	29.4 34.6 -31	28.0 29.1 -27	26.6 23.5 -23	25.1 17.9 -19	23.7 12.3 -15	22.3 6.7 -11	20.8 1.2 -7	36.4 50.5 -34	34.5 44.4 -31	32.5 38.2 -27	30.6 32.0 -24	28.6 25.8 -21	26.7 19.7 -17	24.7 13.5 -14	22.8 7.3 -10	20.8 1.2 -7	52.2 0.6 -7	52.2 0.6 -7	52.2 0.6 -7	52.2 0.6 -7
19	75.9 -3.4 -7	72.1 -6.9 -7	68.3 -10. -7	64.6 -13. -8	60.8 -17. -8	57.1 -20. -8	53.3 -24. -9	49.5 -28. -9	79.6 0.1 -6	76.0 -2.9 -8	72.4 -5.9 -9	68.7 -8.9 -11	65.1 -11. -12	61.5 -14. -14	57.8 -17. -15	54.2 -20. -17	50.6 -23. -18	56.1 0.5 -6	56.1 0.5 -6	56.1 0.5 -6	56.1 0.5 -6
20	72.3 0.3 -6	68.5 -3.2 -7	64.8 -6.8 -7	61.0 -10. -7	57.2 -13. -8	53.5 -17. -8	49.7 -20. -8	45.9 -24. -9	74.6 5.8 -4	72.3 0.3 -6	68.7 -2.7 -8	65.0 -5.7 -9	61.4 -8.8 -11	57.7 -11. -12	54.1 -14. -14	50.5 -17. -15	46.8 -20. -17	60.0 0.5 -6	60.0 0.5 -6	60.0 0.5 -6	60.0 0.5 -6
21	67.3 6.3 -6	64.9 0.4 -6	61.2 -3.1 -7	57.4 -6.6 -7	53.6 -10. -7	49.9 -13. -8	46.1 -17. -8	42.4 -20. -8	69.6 11.5 -2	67.3 5.9 -4	64.9 0.4 -6	61.3 -2.6 -8	57.7 -5.6 -9	54.0 -8.6 -11	50.4 -11. -12	46.8 -14. -14	43.1 -17. -16	64.0 0.4 -6	64.0 0.4 -6	64.0 0.4 -6	64.0 0.4 -6
22	62.4 12.4 -5	60.0 6.4 -6	57.6 0.5 -6	53.8 -3.0 -7	50.1 -6.5 -7	46.3 -10. -8	42.5 -13. -8	38.8 -17. -8	64.6 17.2 0	62.3 11.6 -2	59.9 6.1 -4	57.6 0.5 -6	54.0 -2.5 -8	50.3 -5.5 -9	46.7 -8.5 -11	43.0 -11. -13	39.4 -14. -14	67.9 0.3 -6	67.9 0.3 -6	67.9 0.3 -6	67.9 0.3 -6
23	57.4 18.4 -5	55.0 12.5 -5	52.6 6.6 -6	50.2 0.7 -7	46.5 -2.9 -7	42.7 -6.4 -7	38.9 -9.9 -8	35.2 -13. -8	59.6 22.9 2	57.3 17.3 0	54.9 11.8 -2	52.6 6.2 -4	50.2 0.7 -7	46.6 -2.4 -8	43.0 -5.4 -10	39.3 -8.4 -11	35.7 -11. -13	71.8 0.3 -6	71.8 0.3 -6	71.8 0.3 -6	71.8 0.3 -6
24	52.5 24.5 -4	50.1 18.5 -5	47.7 12.6 -5	45.3 6.7 -6	42.9 0.8 -7	39.1 -2.7 -7	35.4 -6.2 -7	31.6 -9.8 -8	54.6 28.5 4	52.3 23.0 2	49.9 17.4 0	47.6 11.9 -2	45.2 6.3 -4	42.9 0.8 -7	39.2 -2.2 -8	35.6 -5.2 -10	32.0 -8.2 -11	75.7 0.2 -6	75.7 0.2 -6	75.7 0.2 -6	75.7 0.2 -6
25	47.5 30.5 -3	45.1 24.6 -4	42.7 18.7 -5	40.3 12.7 -5	37.9 6.8 -6	35.5 0.9 -7	31.8 -2.6 -7	28.0 -6.1 -7	49.6 34.2 6	47.3 28.7 4	44.9 23.1 2	42.6 17.6 0	40.2 12.0 -2	37.9 6.5 -5	35.5 0.9 -7	31.9 -2.1 -8	28.3 -5.1 -10	79.6 0.1 -6	79.6 0.1 -6	79.6 0.1 -6	79.6 0.1 -6
26	42.6 36.6 -3	40.2 30.6 -3	37.8 24.7 -4	35.4 18.8 -5	33.0 12.9 -5	30.6 7.0 -6	28.2 1.0 -7	24.4 -2.5 -7	44.7 39.9 8	42.3 34.3 6	39.9 28.8 4	37.6 23.2 2	35.2 17.7 0	32.9 12.1 -3	30.5 6.6 -5	28.2 1.0 -7	24.5 -2.0 -8	20.8 1.2 -7	39.3 42.5 22	74.1 -3.1 69	45.7 -43.2 26
27	37.6 42.6 -2	35.2 36.7 -3	32.8 30.8 -4	30.4 24.8 -4	28.0 18.9 -5	25.6 13.0 -6	23.2 7.1 -6	20.8 1.2 -7	39.7 45.6 10	37.3 40.0 8	34.9 34.5 6	32.6 28.9 4	30.2 23.4 2	27.9 17.8 -1	25.5 12.3 -3	23.2 6.7 -5	20.8 1.2 -7	79.6 0.1 -6	51.6 -19. -28	24.5 36.9 -47	40.9 55.6 -30

	A	B	C	D	E	F	G	H	I	J	K	L	M	N	O	P	Q	R	S	T	U	V	W	X	Y	Z	a	b	c	d	e	f	g	h	i	j	k	*lab*olv’**		
01	1.0	1.0	1.0	1.0	1.0	1.0	1.0	1.0	1.0	1.0	1.0	1.0	1.0	1.0	1.0	1.0	1.0	1.0	1.0	1.0	1.0	1.0	1.0	1.0	1.0	1.0	1.0	1.0	1.0	1.0	1.0	1.0	1.0	1.0	1.0	1.0	0.0	0.0	0.0	0.0
	1.0	0.88	0.75	0.63	0.5	0.38	0.25	0.13	0.0	1.0	0.89	0.78	0.67	0.56	0.45	0.34	0.23	0.13	1.0	0.93	0.85	0.78	0.71	0.63	0.56	0.49	0.42	1.0	0.96	0.93	0.89	0.85	0.82	0.78	0.74	0.71	0.0	0.0	0.0	0.0
	1.0	0.9	0.79	0.69	0.58	0.48	0.37	0.27	0.16	1.0	0.88	0.75	0.63	0.5	0.38	0.25	0.13	0.0	1.0	0.88	0.75	0.63	0.5	0.38	0.25	0.13	0.0	1.0	0.88	0.75	0.63	0.5	0.38	0.25	0.13	0.0	0.0	0.0	0.0	0.0
02	0.88	0.88	0.88	0.88	0.88	0.88	0.88	0.88	0.88	0.88	0.88	0.88	0.88	0.88	0.88	0.88	0.88	0.88	0.88	0.88	0.88	0.88	0.88	0.88	0.88	0.88	0.88	0.88	0.88	0.88	0.88	0.88	0.88	0.88	0.88	0.88	0.13	0.13	0.13	0.13
	1.0	0.88	0.75	0.63	0.5	0.38	0.25	0.13	0.0	0.99	0.88	0.77	0.66	0.55	0.44	0.33	0.22	0.11	0.97	0.88	0.8	0.73	0.66	0.58	0.51	0.44	0.36	0.95	0.88	0.84	0.8	0.76	0.73	0.69	0.65	0.62	0.13	0.13	0.13	0.13
	0.99	0.88	0.77	0.67	0.56	0.46	0.35	0.25	0.14	1.0	0.88	0.75	0.63	0.5	0.38	0.25	0.13	0.0	1.0	0.88	0.75	0.63	0.5	0.38	0.25	0.13	0.0	1.0	0.88	0.75	0.63	0.5	0.38	0.25	0.13	0.0	0.13	0.13	0.13	0.13
03	0.75	0.75	0.75	0.75	0.75	0.75	0.75	0.75	0.75	0.75	0.75	0.75	0.75	0.75	0.75	0.75	0.75	0.75	0.75	0.75	0.75	0.75	0.75	0.75	0.75	0.75	0.75	0.75	0.75	0.75	0.75	0.75	0.75	0.75	0.75	0.75	0.25	0.25	0.25	0.25
	1.0	0.88	0.75	0.63	0.5	0.38	0.25	0.13	0.0	0.99	0.87	0.75	0.64	0.53	0.42	0.31	0.2	0.09	0.95	0.85	0.75	0.68	0.6	0.53	0.46	0.38	0.31	0.91	0.83	0.75	0.71	0.68	0.64	0.6	0.57	0.53	0.25	0.25	0.25	0.25
	0.97	0.86	0.75	0.65	0.54	0.44	0.33	0.23	0.12	1.0	0.88	0.75	0.63	0.5	0.38	0.25	0.13	0.0	1.0	0.88	0.75	0.63	0.5	0.38	0.25	0.13	0.0	1.0	0.88	0.75	0.63	0.5	0.38	0.25	0.13	0.0	0.25	0.25	0.25	0.25
04	0.63	0.63	0.63	0.63	0.63	0.63	0.63	0.63	0.63	0.63	0.63	0.63	0.63	0.63	0.63	0.63	0.63	0.63	0.63	0.63	0.63	0.63	0.63	0.63	0.63	0.63	0.63	0.63	0.63	0.63	0.63	0.63	0.63	0.63	0.63	0.63	0.38	0.38	0.38	0.38
	1.0	0.88	0.75	0.63	0.5	0.38	0.25	0.13	0.0	0.98	0.86	0.74	0.63	0.52	0.41	0.3	0.19	0.08	0.92	0.82	0.72	0.63	0.55	0.48	0.41	0.33	0.26	0.86	0.78	0.7	0.63	0.59	0.55	0.51	0.48	0.44	0.38	0.38	0.38	0.38
	0.96	0.85	0.74	0.63	0.52	0.42	0.31	0.21	0.1	1.0	0.88	0.75	0.63	0.5	0.38	0.25	0.13	0.0	1.0	0.88	0.75	0.63	0.5	0.38	0.25	0.13	0.0	1.0	0.88	0.75	0.63	0.5	0.38	0.25	0.13	0.0	0.38	0.38	0.38	0.38
05	0.5	0.5	0.5	0.5	0.5	0.5	0.5	0.5	0.5	0.5	0.5	0.5	0.5	0.5	0.5	0.5	0.5	0.5	0.5	0.5	0.5	0.5	0.5	0.5	0.5	0.5	0.5	0.5	0.5	0.5	0.5	0.5	0.5	0.5	0.5	0.5	0.5	0.5	0.5	0.5
	1.0	0.88	0.75	0.63	0.5	0.38	0.25	0.13	0.0	0.98	0.86	0.74	0.62	0.5	0.39	0.28	0.17	0.06	0.9	0.8	0.7	0.6	0.5	0.43	0.35	0.28	0.21	0.82	0.74	0.66	0.58	0.5	0.46	0.43	0.39	0.35	0.5	0.5	0.5	0.5
	0.94	0.83	0.72	0.61	0.5	0.4	0.29	0.19	0.08	1.0	0.88	0.75	0.63	0.5	0.38	0.25	0.13	0.0	1.0	0.88	0.75	0.63	0.5	0.38	0.25	0.13	0.0	1.0	0.88	0.75	0.63	0.5	0.38	0.25	0.13	0.0	0.5	0.5	0.5	0.5
06	0.38	0.38	0.38	0.38	0.38	0.38	0.38	0.38	0.38	0.38	0.38	0.38	0.38	0.38	0.38	0.38	0.38	0.38	0.38	0.38	0.38	0.38	0.38	0.38	0.38	0.38	0.38	0.38	0.38	0.38	0.38	0.38	0.38	0.38	0.38	0.38	0.63	0.63	0.63	0.63
	1.0	0.88	0.75	0.63	0.5	0.38	0.25	0.13	0.0	0.97	0.85	0.73	0.61	0.49	0.38	0.27	0.16	0.05	0.87	0.77	0.67	0.57	0.47	0.38	0.3	0.23	0.16	0.77	0.69	0.61	0.53	0.45	0.38	0.34	0.3	0.26	0.63	0.63	0.63	0.63
	0.93	0.82	0.71	0.6	0.49	0.38	0.27	0.17	0.06	1.0	0.88	0.75	0.63	0.5	0.38	0.25	0.13	0.0	1.0	0.88	0.75	0.63	0.5	0.38	0.25	0.13	0.0	1.0	0.88	0.75	0.63	0.5	0.38	0.25	0.13	0.0	0.63	0.63	0.63	0.63
07	0.25	0.25	0.25	0.25	0.25	0.25	0.25	0.25	0.25	0.25	0.25	0.25	0.25	0.25	0.25	0.25	0.25	0.25	0.25	0.25	0.25	0.25	0.25	0.25	0.25	0.25	0.25	0.25	0.25	0.25	0.25	0.25	0.25	0.25	0.25	0.25	0.75	0.75	0.75	0.75
	1.0	0.88	0.75	0.63	0.5	0.38	0.25	0.13	0.0	0.97	0.85	0.73	0.61	0.49	0.37	0.25	0.14	0.03	0.84	0.75	0.65	0.55	0.45	0.35	0.25	0.18	0.1	0.72	0.65	0.57	0.49	0.41	0.33	0.25	0.21	0.18	0.75	0.75	0.75	0.75
	0.91	0.8	0.69	0.58	0.47	0.36	0.25	0.15	0.04	1.0	0.88	0.75	0.63	0.5	0.38	0.25	0.13	0.0	1.0	0.88	0.75	0.63	0.5	0.38	0.25	0.13	0.0	1.0	0.88	0.75	0.63	0.5	0.38	0.25	0.13	0.0	0.75	0.75	0.75	0.75
08	0.13	0.13	0.13	0.13	0.13	0.13	0.13	0.13	0.13	0.13	0.13	0.13	0.13	0.13	0.13	0.13	0.13	0.13	0.13	0.13	0.13	0.13	0.13	0.13	0.13	0.13	0.13	0.13	0.13	0.13	0.13	0.13	0.13	0.13	0.13	0.13	0.88	0.88	0.88	0.88
	1.0	0.88	0.75	0.63	0.5	0.38	0.25	0.13	0.0	0.96	0.84	0.72	0.6	0.48	0.36	0.24	0.13	0.02	0.82	0.72	0.62	0.52	0.42	0.32	0.22	0.13	0.05	0.68	0.6	0.52	0.44	0.36	0.28	0.2	0.13	0.09	0.88	0.88	0.88	0.88
	0.9	0.79	0.68	0.57	0.46	0.35	0.24	0.13	0.02	1.0	0.88	0.75	0.63	0.5	0.38	0.25	0.13	0.0	1.0	0.88	0.75	0.63	0.5	0.38	0.25	0.13	0.0	1.0	0.88	0.75	0.63	0.5	0.38	0.25	0.13	0.0	0.88	0.88	0.88	0.88
09	0.0	0.0	0.0	0.0	0.0	0.0	0.0	0.0	0.0	0.0	0.0	0.0	0.0	0.0	0.0	0.0	0.0	0.0	0.0	0.0	0.0	0.0	0.0	0.0	0.0	0.0	0.0	0.0	0.0	0.0	0.0	0.0	0.0	0.0	0.0	0.0	1.0	1.0	1.0	1.0
	1.0	0.88	0.75	0.63	0.5	0.38	0.25	0.13	0.0	0.95	0.83	0.72	0.6	0.48	0.36	0.24	0.12	0.0	0.79	0.69	0.59	0.5	0.4	0.3	0.2	0.1	0.0	0.63	0.55	0.47	0.4	0.32	0.24	0.16	0.08	0.0	1.0	1.0	1.0	1.0
	0.88	0.77	0.66	0.55	0.44	0.33	0.22	0.11	0.0	1.0	0.88	0.75	0.63	0.5	0.38	0.25	0.13	0.0	1.0	0.88	0.75	0.63	0.5	0.38	0.25	0.13	0.0	1.0	0.88	0.75	0.63	0.5	0.38	0.25	0.13	0.0	1.0	1.0	1.0	1.0
10	1.0	1.0	1.0	1.0	1.0	1.0	1.0	1.0	1.0	1.0	0.96	0.92	0.87	0.83	0.79	0.75	0.7	0.66	1.0	0.91	0.83	0.74	0.66	0.57	0.49	0.4	0.31	1.0	0.88	0.75	0.63	0.5	0.38	0.25	0.13	0.0	0.0	0.0	0.0	0.0
	1.0	1.0	1.0	1.0	1.0	1.0	1.0	1.0	1.0	1.0	1.0	1.0	1.0	1.0	1.0	1.0	1.0	1.0	1.0	1.0	1.0	1.0	1.0	1.0	1.0	1.0	1.0	1.0	1.0	1.0	1.0	1.0	1.0	1.0	1.0	1.0	0.0	0.0	0.0	0.0
	1.0	0.88	0.75	0.63	0.5	0.38	0.25	0.13	0.0	1.0	0.88	0.75	0.63	0.5	0.38	0.25	0.13	0.0	1.0	0.88	0.75	0.63	0.5	0.38	0.25	0.13	0.0	1.0	0.88	0.75	0.63	0.51	0.39	0.26	0.14	0.02	0.0	0.0	0.0	0.0
11	0.88	0.88	0.88	0.88	0.88	0.88	0.88	0.88	0.88	0.88	0.88	0.83	0.79	0.75	0.71	0.66	0.62	0.58	0.88	0.88	0.79	0.7	0.62	0.53	0.45	0.36	0.28	0.89	0.88	0.75	0.63	0.5	0.38	0.25	0.13	0.0	0.07	0.07	0.07	0.07
	0.93	0.88	0.87	0.87	0.87	0.87	0.87	0.87	0.87	0.91	0.88	0.88	0.88	0.88	0.88	0.88	0.88	0.88	0.89	0.88	0.88	0.88	0.88	0.88	0.88	0.88	0.88	0.88	0.88	0.88	0.88	0.88	0.88	0.88	0.88	0.88	0.07	0.07	0.07	0.07
	1.0	0.88	0.75	0.63	0.5	0.38	0.25	0.13	0.0	1.0	0.88	0.75	0.63	0.5	0.38	0.25	0.13	0.0	1.0	0.88	0.75	0.63	0.5	0.38	0.25	0.13	0.0	1.0	0.88	0.75	0.63	0.51	0.38	0.26	0.14	0.02	0.07	0.07	0.07	0.07
12	0.75	0.75	0.75	0.75	0.75	0.75	0.75	0.75	0.75	0.75	0.75	0.75	0.71	0.67	0.62	0.58	0.54	0.5	0.75	0.75	0.75	0.66	0.58	0.49	0.41	0.32	0.24	0.78	0.76	0.75	0.63	0.5	0.38	0.25	0.13	0.0	0.13	0.13	0.13	0.13
	0.87	0.81	0.75	0.75	0.75	0.75	0.75	0.75	0.75	0.83	0.79	0.75	0.75	0.75	0.75	0.75	0.75	0.75	0.78	0.77	0.75	0.75	0.75	0.75	0.75	0.75	0.75	0.75	0.75	0.75	0.75	0.75	0.75	0.75	0.75	0.75	0.13	0.13	0.13	0.13
	1.0	0.88	0.75	0.63	0.5	0.38	0.25	0.13	0.0	1.0	0.88	0.75	0.63	0.5	0.38	0.25	0.13	0.0	1.0	0.88	0.75	0.63	0.5	0.38	0.25	0.13	0.0	1.0	0.88	0.75	0.63	0.5	0.38	0.26	0.14	0.01	0.13	0.13	0.13	0.13
13	0.63	0.63	0.63	0.63	0.63	0.63	0.63	0.63	0.63	0.63	0.63	0.63	0.63	0.58	0.54	0.5	0.46	0.41	0.63	0.63	0.63	0.63	0.54	0.45	0.37	0.28	0.2	0.66	0.65	0.64	0.63	0.5	0.38	0.25	0.13	0.0	0.2	0.2	0.2	0.2
	0.8	0.74	0.68	0.63	0.62	0.62	0.62	0.62	0.62	0.74	0.7	0.66	0.63	0.63	0.63	0.63	0.63	0.63	0.68	0.66	0.64	0.63	0.63	0.63	0.63	0.63	0.63	0.63	0.63	0.63	0.63	0.63	0.63	0.63	0.63	0.63	0.2	0.2	0.2	0.2
	1.0	0.88	0.75	0.63	0.5	0.38	0.25	0.13	0.0	1.0	0.88	0.75	0.63	0.5	0.38	0.25	0.13	0.0	1.0	0.88	0.75	0.63	0.5	0.38	0.25	0.13	0.0	1.0	0.88	0.75	0.63	0.5	0.38	0.26	0.13	0.01	0.2	0.2	0.2	0.2
14	0.5	0.5	0.5	0.5	0.5	0.5	0.5	0.5	0.5	0.5	0.5	0.5	0.5	0.5	0.46	0.42	0.37	0.33	0.5	0.5	0.5	0.5	0.5	0.41	0.33	0.24	0.16	0.55	0.54	0.53	0.51	0.5	0.38	0.25	0.13	0.0	0.27	0.27	0.27	0.27
	0.74	0.68	0.62	0.56	0.5	0.5	0.5	0.5	0.5	0.65	0.61	0.58	0.54	0.5	0.5	0.5	0.5	0.5	0.57	0.55	0.53	0.52	0.5	0.5	0.5	0.5	0.5	0.5	0.5	0.5	0.5	0.5	0.5	0.5	0.5	0.5	0.27	0.27	0.27	0.27
	1.0	0.88	0.75	0.63	0.5	0.38	0.25	0.13	0.0	1.0	0.88	0.75	0.63	0.5	0.38	0.25	0.13	0.0	1.0	0.88	0.75	0.63	0.5	0.38	0.25	0.13	0.0	1.0	0.88	0.75	0.63	0.5	0.38	0.25	0.13	0.01	0.27	0.27	0.27	0.27
15	0.38	0.38	0.38	0.38	0.38	0.38	0.38	0.38	0.38	0.38	0.38	0.38	0.38	0.38	0.38	0.33	0.29	0.25	0.38	0.38	0.38	0.38	0.38	0.38	0.29	0.2	0.12	0.44	0.43	0.41	0.4	0.39	0.38	0.25	0.13	0.0	0.33	0.33	0.33	0.33
	0.67	0.61	0.55	0.49	0.43	0.38	0.37	0.37	0.37	0.57	0.53	0.49	0.45	0.41	0.38	0.38	0.38	0.38	0.46	0.44	0.43	0.41	0.39	0.38	0.38	0.38	0.38	0.38	0.38	0.38	0.38	0.38	0.38	0.38	0.38	0.38	0.33	0.33	0.33	0.33
	1.0	0.88	0.75	0.63	0.5	0.38	0.25	0.13	0.0	1.0	0.88	0.75	0.63	0.5	0.38	0.25	0.13	0.0	1.0	0.88	0.75	0.63	0.5	0.38	0.25	0.13	0.0	1.0	0.88	0.75	0.63	0.5	0.38	0.25	0.13	0.01	0.33	0.33	0.33	0.33
16	0.25	0.25	0.25	0.25	0.25	0.25	0.25	0.25	0.25	0.25	0.25	0.25	0.25	0.25	0.25	0.25	0.21	0.17	0.25	0.25	0.25	0.25	0.25	0.25	0.25	0.16	0.08	0.33	0.31	0.3	0.29	0.28	0.26	0.25	0.13	0.0	0.4	0.4	0.4	0.4
	0.6	0.54	0.49	0.43	0.37	0.31	0.25	0.25	0.25	0.48	0.44	0.4	0.36	0.33	0.29	0.25	0.25	0.25	0.35	0.34	0.32	0.3	0.28	0.27	0.25	0.25	0.25	0.25	0.25	0.25	0.25	0.25	0.25	0.25	0.25	0.25	0.4	0.4	0.4	0.4
	1.0	0.88	0.75	0.63	0.5	0.38	0.25	0.13	0.0	1.0	0.88	0.75	0.63	0.5	0.38	0.25	0.13	0.0	1.0	0.88	0.75	0.63	0.5	0.38	0.25	0.13	0.0	1.0	0.88	0.75	0.63	0.5	0.38	0.25	0.13	0.0	0.4	0.4	0.4	0.4
17	0.13	0.13	0.13	0.13	0.13	0.13	0.13	0.13	0.13	0.13	0.13	0.13	0.13	0.13	0.13	0.13	0.13	0.08	0.13	0.13	0.13	0.13	0.13	0.13	0.13	0.13	0.04	0.21	0.2	0.19	0.18	0.16	0.15	0.14	0.13	0.0	0.47	0.47	0.47	0.47
	0.54	0.48	0.42	0.36	0.3	0.24	0.18	0.13	0.12	0.39	0.35	0.32	0.28	0.24	0.2	0.16	0.13	0.13	0.25	0.23	0.21	0.19	0.18	0.16	0.14	0.13	0.13	0.13	0.13	0.13	0.13	0.13	0.13	0.13	0.13	0.13	0.47	0.47	0.47	0.47
	1.0	0.88	0.75	0.63	0.5	0.38	0.25	0.13	0.0	1.0	0.88	0.75	0.63	0.5	0.38	0.25	0.13	0.0	1.0	0.88	0.75	0.63	0.5	0.38	0.25	0.13	0.0	1.0	0.88	0.75	0.63	0.5	0.38	0.25	0.13	0.0	0.47	0.47	0.47	0.47
18	0.0	0.0	0.0	0.0	0.0	0.0	0.0	0.0	0.0	0.0	0.0	0.0	0.0	0.0	0.0	0.0	0.0	0.0	0.0	0.0	0.0	0.0	0.0	0.0	0.0	0.0	0.0	0.1	0.09	0.08	0.06	0.05	0.04	0.03	0.01	0.0	0.53	0.53	0.53	0.53
	0.47	0.41	0.35	0.29	0.24	0.18	0.12	0.06	0.0	0.3	0.27	0.23	0.19	0.15	0.11	0.08	0.04	0.0	0.14	0.12	0.1	0.09	0.07	0.05	0.03	0.02	0.0	0.0	0.0	0.0	0.0	0.0	0.0	0.0	0.0	0.0	0.53	0.53	0.53	0.53
	1.0	0.88	0.75	0.63	0.5	0.38	0.25	0.13	0.0	1.0	0.88	0.75	0.63	0.5	0.38	0.25	0.13	0.0	1.0	0.88	0.75	0.63	0.5	0.38	0.25	0.13	0.0	1.0	0.88	0.75	0.63	0.5	0.38	0.25	0.13	0.0	0.53	0.53	0.53	0.53
19	1.0	0.88	0.75	0.63	0.5	0.38	0.25	0.13	0.0	1.0	0.88	0.75	0.63	0.5	0.38	0.25	0.13	0.0	1.0	0.88	0.75	0.63	0.5	0.38	0.25	0.13	0.0	1.0	0.88	0.75	0.63	0.5	0.38	0.25	0.13	0.0	0.6	0.6	0.6	0.6
	1.0	1.0	1.0	1.0	1.0	1.0	1.0	1.0	1.0	1.0	1.0	1.0	1.0	1.0	1.0	1.0	1.0	1.0	1.0	1.0	1.0	1.0	1.0	1.0	1.0	1.0	1.0	1.0	1.0	1.0	1.0	1.0	1.0	1.0	1.0	1.0	0.6	0.6	0.6	0.6
	1.0	0.9	0.81	0.71	0.61	0.52	0.42	0.32	0.23	1.0	0.92	0.85	0.77	0.7	0.62	0.54	0.47	0.39	1.0	0.94	0.89	0.83	0.78	0.72	0.67	0.61	0.56	1.0	0.96	0.93	0.89	0.86	0.82	0.79	0.75	0.72	0.6	0.6	0.6	0.6
20	0.96	0.88	0.75	0.63	0.5	0.38	0.25	0.13	0.0	1.0	0.88	0.75	0.63	0.5	0.38	0.25	0.13	0.0	1.0	0.88	0.75	0.63	0.5	0.38	0.25	0.13	0.0	1.0	0.88	0.75	0.63	0.5	0.38	0.25	0.13	0.0	0.67	0.67	0.67	0.67
	0.88	0.88	0.88	0.88	0.88	0.88	0.88	0.88	0.88	0.88	0.88	0.88	0.88	0.88	0.88	0.88	0.88	0.88	0.88	0.88	0.88	0.88	0.88	0.88	0.88	0.88	0.88	0.88	0.88	0.88	0.88	0.88	0.88	0.88	0.88	0.88	0.67	0.67	0.67	0.67
	1.0	0.88	0.78	0.68	0.59	0.49	0.39	0.3	0.2	0.99	0.88	0.8	0.72	0.65	0.57	0.49	0.42	0.34	0.96	0.88	0.82	0.76	0.71	0.65	0.6	0.54	0.49	0.93	0.88	0.84	0.8	0.77	0.73	0.7	0.66	0.63	0.67	0.67	0.67	0.67
21	0.92	0.83	0.75	0.63	0.5	0.38	0.25	0.13	0.0	1.0	0.88	0.75	0.63	0.5	0.38	0.25	0.13	0.0	1.0	0.88	0.75	0.63	0.5	0.38	0.25	0.13	0.0	1.0	0.88	0.75	0.63	0.5	0.38	0.25	0.13	0.0	0.73	0.73	0.73	0.73
	0.75	0.75	0.75	0.75	0.75	0.75	0.75	0.75	0.75	0.75	0.75	0.75	0.75	0.75	0.75	0.75	0.75	0.75	0.75	0.75	0.75	0.75	0.75	0.75	0.75	0.75	0.75	0.75	0.75	0.75	0.75	0.75	0.75	0.75	0.75	0.75	0.73	0.73	0.73	0.73
	1.0	0.88	0.75	0.65	0.56	0.46	0.36	0.27	0.17	0.98	0.86	0.75	0.67	0.6	0.52	0.45	0.37	0.29	0.91	0.83	0.75	0.69	0.64	0.58	0.53	0.47	0.42	0.85	0.8	0.75	0.71	0.68	0.64	0.61	0.57	0.54	0.73	0.73	0.73	0.73
22	0.87	0.79	0.71	0.63	0.5	0.38	0.25	0.13	0.0	1.0	0.88	0.75	0.63	0.5	0.38	0.25	0.13	0.0	1.0	0.88	0.75	0.63	0.5	0.38	0.25	0.13	0.0	1.0	0.88	0.75	0.63	0.5	0.38	0.25	0.13	0.0	0.8	0.8	0.8	0.8
	0.63	0.63	0.63	0.63	0.63	0.63	0.63	0.63	0.63	0.63	0.63	0.63	0.63	0.63	0.63	0.63	0.63	0.63	0.63	0.63	0.63	0.63	0.63	0.63	0.63	0.63	0.63	0.63	0.63	0.63	0.63	0.63	0.63	0.63	0.63	0.63	0.8	0.8	0.8	0.8
	1.0	0.88	0.75	0.63	0.53	0.43	0.34	0.24	0.14	0.96	0.85	0.74	0.63	0.55	0.47	0.4	0.32	0.24	0.87	0.79	0.71	0.63	0.57	0.51	0.46	0.4	0.35	0.78	0.73	0.68	0.63	0.59	0.55	0.52	0.48	0.45	0.8	0.8	0.8	0.8
23	0.83	0.75	0.67	0.58	0.5	0.38	0.25	0.13	0.0	1.0	0.88	0.75	0.63	0.5	0.38	0.25	0.13	0.0	1.0	0.88	0.75	0.63	0.5	0.38	0.25	0.13	0.0	1.0	0.88	0.75	0.63	0.5	0.38	0.25	0.13	0.0	0.87	0.87	0.87	0.87
	0.5	0.5	0.5	0.5	0.5	0.5	0.5	0.5	0.5	0.5	0.5	0.5	0.5	0.5	0.5	0.5	0.5	0.5	0.5	0.5	0.5	0.5	0.5	0.5	0.5	0.5	0.5	0.5	0.5	0.5	0.5	0.5	0.5	0.5	0.5	0.5	0.87	0.87	0.87	0.87
	1.0	0.88	0.75	0.63	0.5	0.4	0.31	0.21	0.11	0.95	0.84	0.73	0.61	0.5	0.42	0.35	0.27	0.2	0.83	0.75	0.66	0.58	0.5	0.44	0.39	0.33	0.28	0.71	0.65	0.6	0.55	0.5	0.46	0.43	0.39	0.36	0.87	0.87	0.87	0.87
24	0.79	0.71	0.62	0.54	0.46	0.38	0.25	0.13	0.0	1.0	0.88	0.75	0.63	0.5	0.38	0.25	0.13	0.0	1.0	0.88	0.75	0.63	0.5	0.38	0.25	0.13	0.0	1.0	0.88	0.75	0.63	0.5	0.38	0.25	0.13	0.0	0.93	0.93	0.93	0.93
	0.38	0.38	0.38	0.38	0.38	0.38	0.38	0.38	0.38	0.38	0.38	0.38	0.38	0.38	0.38	0.38	0.38	0.38	0.38	0.38	0.38	0.38	0.38	0.38	0.38	0.38	0.38	0.38	0.38	0.38	0.38	0.38	0.38	0.38	0.38	0.38	0.93	0.93	0.93	0.93
	1.0	0.88	0.75	0.63	0.5	0.38	0.28	0.18	0.09	0.94	0.83	0.71	0.6	0.49	0.38	0.3	0.22	0.15	0.79	0.7	0.62	0.54	0.46	0.38	0.32	0.26	0.21	0.63	0.58	0.53	0.48	0.43	0.38	0.34	0.3	0.27	0.93	0.93	0.93	0.93
25	0.75	0.66	0.58	0.5	0.42	0.33	0.25	0.13	0.0	1.0	0.88	0.75	0.63	0.5	0.38	0.25	0.13	0.0	1.0	0.88	0.75	0.63	0.5	0.38	0.25	0.13	0.0	1.0	0.88	0.75	0.63	0.5	0.38	0.25	0.13	0.0	1.0	1.0	1.0	1.0
	0.25	0.25	0.25	0.25	0.25	0.25	0.25	0.25	0.25	0.25	0.25	0.25	0.25	0.25	0.25	0.25	0.25	0.25	0.25	0.25	0.25	0.25	0.25	0.25	0.25	0.25	0.25	0.25	0.25	0.25	0.25	0.25	0.25	0.25	0.25	0.25	1.0	1.0	1.0	1.0
	1.0	0.88	0.75	0.63	0.5	0.38	0.25	0.15	0.06	0.93	0.81	0.7	0.59	0.48	0.36	0.25	0.17	0.1	0.74	0.66	0.58	0.5	0.41	0.33	0.25	0.19	0.14	0.56	0.51	0.46	0.4	0.35	0.3	0.25	0.21	0.18	1.0	1.0	1.0	1.0
26	0.7	0.62	0.54	0.46	0.37	0.29	0.21	0.13	0.0	1.0	0.88	0.75	0.63	0.5	0.38	0.25	0.13	0.0	1.0	0.88	0.75	0.63	0.5	0.38	0.25	0.13	0.0	1.0	0.88	0.75	0.63	0.5	0.38	0.25	0.13	0.0	0.0	1.0	1.0	0.0
	0.13	0.13	0.13	0.13	0.13	0.13	0.13	0.13	0.13	0.13	0.13	0.13	0.13	0.13	0.13	0.13	0.13	0.13	0.13	0.13	0.13	0.13	0.13	0.13	0.13	0.13	0.13	0.13	0.13	0.13	0.13	0.13	0.13	0.13	0.13	0.13	0.0	0.0	1.0	1.0
	1.0	0.88	0.75	0.63	0.5	0.38	0.25	0.13	0.03	0.92	0.8	0.69	0.58	0.46	0.35	0.24	0.13	0.05	0.7	0.62	0.54	0.45	0.37	0.29	0.21	0.13	0.07	0.48	0.43	0.38	0.33	0.28	0.23	0.18	0.13	0.09	0.0	0.16	0.0	0.23
27	0.66	0.58	0.5	0.41	0.33	0.25	0.17	0.08	0.0	1.0	0.88	0.75	0.63	0.5	0.38	0.25	0.13	0.0	1.0	0.88	0.75	0.63	0.5	0.38	0.25	0.13	0.0	1.0	0.88	0.75	0.63	0.5	0.38	0.25	0.13	0.0	1.0	0.0	0.0	0.66
	0.0	0.0	0.0	0.0	0.0	0.0	0.0	0.0	0.0	0.0	0.0	0.0	0.0	0.0	0.0	0.0	0.0	0.0	0.0	0.0	0.0	0.0	0.0	0.0	0.0	0.0	0.0	0.0	0.0	0.0	0.0	0.0	0.0	0.0	0.0	0.0	1.0	1.0	0.47	0.0
	1.0	0.88	0.75	0.63	0.5	0.38	0.25	0.13	0.0	0.9	0.79	0.68	0.56	0.45	0.34	0.23	0.11	0.0	0.66	0.57	0.49	0.41	0.33	0.25	0.16	0.08	0.0	0.41	0.36	0.31	0.26	0.21	0.15	0.1	0.05	0.0	1.0	0.88	1.0	1.0

	A	B	C	D	E	F	G	H	I
01	0.0 0.0 0.0 0.0	0.0 0.13 0.1 0.0	0.0 0.25 0.21 0.0	0.0 0.38 0.31 0.0	0.0 0.5 0.42 0.0	0.0 0.63 0.52 0.0	0.0 0.75 0.63 0.0	0.0 0.88 0.73 0.0	0.0 1.0 0.84 0.0
02	0.13 0.0 0.01 0.0	0.13 0.13 0.13 0.0	0.13 0.25 0.23 0.0	0.13 0.38 0.33 0.0	0.13 0.5 0.44 0.0	0.13 0.63 0.54 0.0	0.13 0.75 0.65 0.0	0.13 0.88 0.75 0.0	0.13 1.0 0.86 0.0
03	0.25 0.0 0.03 0.0	0.25 0.13 0.14 0.0	0.25 0.25 0.25 0.0	0.25 0.38 0.35 0.0	0.25 0.5 0.46 0.0	0.25 0.63 0.56 0.0	0.25 0.75 0.67 0.0	0.25 0.88 0.77 0.0	0.25 1.0 0.88 0.0
04	0.38 0.0 0.04 0.0	0.38 0.13 0.15 0.0	0.38 0.25 0.26 0.0	0.38 0.38 0.38 0.0	0.38 0.5 0.48 0.0	0.38 0.63 0.58 0.0	0.38 0.75 0.69 0.0	0.38 0.88 0.79 0.0	0.38 1.0 0.9 0.0
05	0.5 0.0 0.06 0.0	0.5 0.13 0.17 0.0	0.5 0.25 0.28 0.0	0.5 0.38 0.39 0.0	0.5 0.5 0.5 0.0	0.5 0.63 0.6 0.0	0.5 0.75 0.71 0.0	0.5 0.88 0.81 0.0	0.5 1.0 0.92 0.0
06	0.63 0.0 0.07 0.0	0.63 0.13 0.18 0.0	0.63 0.25 0.29 0.0	0.63 0.38 0.4 0.0	0.63 0.5 0.51 0.0	0.63 0.63 0.63 0.0	0.63 0.75 0.73 0.0	0.63 0.88 0.83 0.0	0.63 1.0 0.94 0.0
07	0.75 0.0 0.09 0.0	0.75 0.13 0.2 0.0	0.75 0.25 0.31 0.0	0.75 0.38 0.42 0.0	0.75 0.5 0.53 0.0	0.75 0.63 0.64 0.0	0.75 0.75 0.75 0.0	0.75 0.88 0.85 0.0	0.75 1.0 0.96 0.0
08	0.88 0.0 0.1 0.0	0.88 0.13 0.21 0.0	0.88 0.25 0.32 0.0	0.88 0.38 0.43 0.0	0.88 0.5 0.54 0.0	0.88 0.63 0.65 0.0	0.88 0.75 0.76 0.0	0.88 0.88 0.88 0.0	0.88 1.0 0.98 0.0
09	1.0 0.0 0.12 0.0	1.0 0.13 0.23 0.0	1.0 0.25 0.34 0.0	1.0 0.38 0.45 0.0	1.0 0.5 0.56 0.0	1.0 0.63 0.67 0.0	1.0 0.75 0.78 0.0	1.0 0.88 0.89 0.0	1.0 1.0 1.0 0.0
10	0.0 0.0 0.0 0.0	0.0 0.0 0.13 0.0	0.0 0.0 0.25 0.0	0.0 0.0 0.38 0.0	0.0 0.0 0.5 0.0	0.0 0.0 0.63 0.0	0.0 0.0 0.75 0.0	0.0 0.0 0.88 0.0	0.0 0.0 1.0 0.0
11	0.13 0.07 0.0 0.0	0.13 0.13 0.13 0.0	0.13 0.13 0.25 0.0	0.13 0.13 0.38 0.0	0.13 0.13 0.5 0.0	0.13 0.13 0.63 0.0	0.13 0.13 0.75 0.0	0.13 0.13 0.88 0.0	0.13 0.13 1.0 0.0
12	0.25 0.13 0.0 0.0	0.25 0.19 0.13 0.0	0.25 0.25 0.25 0.0	0.25 0.25 0.38 0.0	0.25 0.25 0.5 0.0	0.25 0.25 0.63 0.0	0.25 0.25 0.75 0.0	0.25 0.25 0.88 0.0	0.25 0.25 1.0 0.0
13	0.38 0.2 0.0 0.0	0.38 0.26 0.13 0.0	0.38 0.32 0.25 0.0	0.38 0.38 0.38 0.0	0.38 0.38 0.5 0.0	0.38 0.38 0.63 0.0	0.38 0.38 0.75 0.0	0.38 0.38 0.88 0.0	0.38 0.38 1.0 0.0
14	0.5 0.26 0.0 0.0	0.5 0.32 0.13 0.0	0.5 0.38 0.25 0.0	0.5 0.44 0.38 0.0	0.5 0.5 0.5 0.0	0.5 0.5 0.63 0.0	0.5 0.5 0.75 0.0	0.5 0.5 0.88 0.0	0.5 0.5 1.0 0.0
15	0.63 0.33 0.0 0.0	0.63 0.39 0.13 0.0	0.63 0.45 0.25 0.0	0.63 0.51 0.38 0.0	0.63 0.57 0.5 0.0	0.63 0.63 0.63 0.0	0.63 0.63 0.75 0.0	0.63 0.63 0.88 0.0	0.63 0.63 1.0 0.0
16	0.75 0.4 0.0 0.0	0.75 0.46 0.13 0.0	0.75 0.51 0.25 0.0	0.75 0.57 0.38 0.0	0.75 0.63 0.5 0.0	0.75 0.69 0.63 0.0	0.75 0.75 0.75 0.0	0.75 0.75 0.88 0.0	0.75 0.75 1.0 0.0
17	0.88 0.46 0.0 0.0	0.88 0.52 0.13 0.0	0.88 0.58 0.25 0.0	0.88 0.64 0.38 0.0	0.88 0.7 0.5 0.0	0.88 0.76 0.63 0.0	0.88 0.82 0.75 0.0	0.88 0.88 0.88 0.0	0.88 0.88 1.0 0.0
18	1.0 0.53 0.0 0.0	1.0 0.59 0.13 0.0	1.0 0.65 0.25 0.0	1.0 0.71 0.38 0.0	1.0 0.76 0.5 0.0	1.0 0.82 0.63 0.0	1.0 0.88 0.75 0.0	1.0 0.94 0.88 0.0	1.0 1.0 1.0 0.0
19	0.0 0.0 0.0 0.0	0.13 0.0 0.1 0.0	0.25 0.0 0.19 0.0	0.38 0.0 0.29 0.0	0.5 0.0 0.39 0.0	0.63 0.0 0.48 0.0	0.75 0.0 0.58 0.0	0.88 0.0 0.68 0.0	1.0 0.0 0.77 0.0
20	0.04 0.13 0.0 0.0	0.13 0.13 0.13 0.0	0.25 0.13 0.22 0.0	0.38 0.13 0.32 0.0	0.5 0.13 0.41 0.0	0.63 0.13 0.51 0.0	0.75 0.13 0.61 0.0	0.88 0.13 0.7 0.0	1.0 0.13 0.8 0.0
21	0.08 0.25 0.0 0.0	0.17 0.25 0.13 0.0	0.25 0.25 0.25 0.0	0.38 0.25 0.35 0.0	0.5 0.25 0.44 0.0	0.63 0.25 0.54 0.0	0.75 0.25 0.64 0.0	0.88 0.25 0.73 0.0	1.0 0.25 0.83 0.0
22	0.13 0.38 0.0 0.0	0.21 0.38 0.13 0.0	0.29 0.38 0.25 0.0	0.38 0.38 0.38 0.0	0.5 0.38 0.47 0.0	0.63 0.38 0.57 0.0	0.75 0.38 0.66 0.0	0.88 0.38 0.76 0.0	1.0 0.38 0.86 0.0
23	0.17 0.5 0.0 0.0	0.25 0.5 0.13 0.0	0.33 0.5 0.25 0.0	0.42 0.5 0.38 0.0	0.5 0.5 0.5 0.0	0.63 0.5 0.6 0.0	0.75 0.5 0.69 0.0	0.88 0.5 0.79 0.0	1.0 0.5 0.89 0.0
24	0.21 0.63 0.0 0.0	0.29 0.63 0.13 0.0	0.38 0.63 0.25 0.0	0.46 0.63 0.38 0.0	0.54 0.63 0.5 0.0	0.63 0.63 0.63 0.0	0.75 0.63 0.72 0.0	0.88 0.63 0.82 0.0	1.0 0.63 0.91 0.0
25	0.25 0.75 0.0 0.0	0.34 0.75 0.13 0.0	0.42 0.75 0.25 0.0	0.5 0.75 0.38 0.0	0.58 0.75 0.5 0.0	0.67 0.75 0.63 0.0	0.75 0.75 0.75 0.0	0.88 0.75 0.85 0.0	1.0 0.75 0.94 0.0
26	0.3 0.88 0.0 0.0	0.38 0.88 0.13 0.0	0.46 0.88 0.25 0.0	0.54 0.88 0.38 0.0	0.63 0.88 0.5 0.0	0.71 0.88 0.63 0.0	0.79 0.88 0.75 0.0	0.88 0.88 0.88 0.0	1.0 0.88 0.97 0.0
27	0.34 1.0 0.0 0.0	0.42 1.0 0.13 0.0	0.5 1.0 0.25 0.0	0.59 1.0 0.38 0.0	0.67 1.0 0.5 0.0	0.75 1.0 0.63 0.0	0.83 1.0 0.75 0.0	0.92 1.0 0.88 0.0	1.0 1.0 1.0 0.0

	J	K	L	M	N	O	P	Q	R
01	0.0 0.0 0.0 0.0	0.0 0.11 0.13 0.0	0.0 0.22 0.25 0.0	0.0 0.33 0.38 0.0	0.0 0.44 0.5 0.0	0.0 0.55 0.63 0.0	0.0 0.66 0.75 0.0	0.0 0.77 0.88 0.0	0.0 0.87 1.0 0.0
02	0.13 0.01 0.0 0.0	0.13 0.13 0.13 0.0	0.13 0.23 0.25 0.0	0.13 0.34 0.38 0.0	0.13 0.45 0.5 0.0	0.13 0.56 0.63 0.0	0.13 0.67 0.75 0.0	0.13 0.78 0.88 0.0	0.13 0.89 1.0 0.0
03	0.25 0.01 0.0 0.0	0.25 0.13 0.13 0.0	0.25 0.25 0.25 0.0	0.25 0.36 0.38 0.0	0.25 0.47 0.5 0.0	0.25 0.58 0.63 0.0	0.25 0.69 0.75 0.0	0.25 0.8 0.88 0.0	0.25 0.91 1.0 0.0
04	0.38 0.02 0.0 0.0	0.38 0.14 0.13 0.0	0.38 0.26 0.25 0.0	0.38 0.38 0.38 0.0	0.38 0.48 0.5 0.0	0.38 0.59 0.63 0.0	0.38 0.7 0.75 0.0	0.38 0.81 0.88 0.0	0.38 0.92 1.0 0.0
05	0.5 0.02 0.0 0.0	0.5 0.14 0.13 0.0	0.5 0.26 0.25 0.0	0.5 0.38 0.38 0.0	0.5 0.5 0.5 0.0	0.5 0.61 0.63 0.0	0.5 0.72 0.75 0.0	0.5 0.83 0.88 0.0	0.5 0.94 1.0 0.0
06	0.63 0.03 0.0 0.0	0.63 0.15 0.13 0.0	0.63 0.27 0.25 0.0	0.63 0.39 0.38 0.0	0.63 0.51 0.5 0.0	0.63 0.63 0.63 0.0	0.63 0.73 0.75 0.0	0.63 0.84 0.88 0.0	0.63 0.95 1.0 0.0
07	0.75 0.03 0.0 0.0	0.75 0.15 0.13 0.0	0.75 0.27 0.25 0.0	0.75 0.39 0.38 0.0	0.75 0.51 0.5 0.0	0.75 0.63 0.63 0.0	0.75 0.75 0.75 0.0	0.75 0.86 0.88 0.0	0.75 0.97 1.0 0.0
08	0.88 0.04 0.0 0.0	0.88 0.16 0.13 0.0	0.88 0.28 0.25 0.0	0.88 0.4 0.38 0.0	0.88 0.52 0.5 0.0	0.88 0.64 0.63 0.0	0.88 0.76 0.75 0.0	0.88 0.88 0.88 0.0	0.88 0.98 1.0 0.0
09	1.0 0.05 0.0 0.0	1.0 0.17 0.13 0.0	1.0 0.28 0.25 0.0	1.0 0.4 0.38 0.0	1.0 0.52 0.5 0.0	1.0 0.64 0.63 0.0	1.0 0.76 0.75 0.0	1.0 0.88 0.88 0.0	1.0 1.0 1.0 0.0
10	0.0 0.0 0.0 0.0	0.04 0.0 0.13 0.0	0.08 0.0 0.25 0.0	0.13 0.0 0.38 0.0	0.17 0.0 0.5 0.0	0.21 0.0 0.63 0.0	0.25 0.0 0.75 0.0	0.3 0.0 0.88 0.0	0.34 0.0 1.0 0.0
11	0.13 0.09 0.0 0.0	0.13 0.13 0.13 0.0	0.17 0.13 0.25 0.0	0.21 0.13 0.38 0.0	0.25 0.13 0.5 0.0	0.29 0.13 0.63 0.0	0.34 0.13 0.75 0.0	0.38 0.13 0.88 0.0	0.42 0.13 1.0 0.0
12	0.25 0.17 0.0 0.0	0.25 0.21 0.13 0.0	0.25 0.25 0.25 0.0	0.29 0.25 0.38 0.0	0.33 0.25 0.5 0.0	0.38 0.25 0.63 0.0	0.42 0.25 0.75 0.0	0.46 0.25 0.88 0.0	0.5 0.25 1.0 0.0
13	0.38 0.26 0.0 0.0	0.38 0.3 0.13 0.0	0.38 0.34 0.25 0.0	0.38 0.38 0.38 0.0	0.42 0.38 0.5 0.0	0.46 0.38 0.63 0.0	0.5 0.38 0.75 0.0	0.54 0.38 0.88 0.0	0.59 0.38 1.0 0.0
14	0.5 0.35 0.0 0.0	0.5 0.39 0.13 0.0	0.5 0.42 0.25 0.0	0.5 0.46 0.38 0.0	0.5 0.5 0.5 0.0	0.54 0.5 0.63 0.0	0.58 0.5 0.75 0.0	0.63 0.5 0.88 0.0	0.67 0.5 1.0 0.0
15	0.63 0.43 0.0 0.0	0.63 0.47 0.13 0.0	0.63 0.51 0.25 0.0	0.63 0.55 0.38 0.0	0.63 0.59 0.5 0.0	0.63 0.63 0.63 0.0	0.67 0.63 0.75 0.0	0.71 0.63 0.88 0.0	0.75 0.63 1.0 0.0
16	0.75 0.52 0.0 0.0	0.75 0.56 0.13 0.0	0.75 0.6 0.25 0.0	0.75 0.64 0.38 0.0	0.75 0.67 0.5 0.0	0.75 0.71 0.63 0.0	0.75 0.75 0.75 0.0	0.79 0.75 0.88 0.0	0.83 0.75 1.0 0.0
17	0.88 0.61 0.0 0.0	0.88 0.65 0.13 0.0	0.88 0.68 0.25 0.0	0.88 0.72 0.38 0.0	0.88 0.76 0.5 0.0	0.88 0.8 0.63 0.0	0.88 0.84 0.75 0.0	0.88 0.88 0.88 0.0	0.92 0.88 1.0 0.0
18	1.0 0.7 0.0 0.0	1.0 0.73 0.13 0.0	1.0 0.77 0.25 0.0	1.0 0.81 0.38 0.0	1.0 0.85 0.5 0.0	1.0 0.89 0.63 0.0	1.0 0.92 0.75 0.0	1.0 0.96 0.88 0.0	1.0 1.0 1.0 0.0
19	0.0 0.0 0.0 0.0	0.13 0.0 0.08 0.0	0.25 0.0 0.15 0.0	0.38 0.0 0.23 0.0	0.5 0.0 0.3 0.0	0.63 0.0 0.38 0.0	0.75 0.0 0.46 0.0	0.88 0.0 0.53 0.0	1.0 0.0 0.61 0.0
20	0.0 0.13 0.01 0.0	0.13 0.13 0.13 0.0	0.25 0.13 0.2 0.0	0.38 0.13 0.28 0.0	0.5 0.13 0.35 0.0	0.63 0.13 0.43 0.0	0.75 0.13 0.51 0.0	0.88 0.13 0.58 0.0	1.0 0.13 0.66 0.0
21	0.0 0.25 0.02 0.0	0.13 0.25 0.14 0.0	0.25 0.25 0.25 0.0	0.38 0.25 0.33 0.0	0.5 0.25 0.4 0.0	0.63 0.25 0.48 0.0	0.75 0.25 0.55 0.0	0.88 0.25 0.63 0.0	1.0 0.25 0.71 0.0
22	0.0 0.38 0.04 0.0	0.13 0.38 0.15 0.0	0.25 0.38 0.26 0.0	0.38 0.38 0.38 0.0	0.5 0.38 0.45 0.0	0.63 0.38 0.53 0.0	0.75 0.38 0.6 0.0	0.88 0.38 0.68 0.0	1.0 0.38 0.76 0.0
23	0.0 0.5 0.05 0.0	0.13 0.5 0.16 0.0	0.25 0.5 0.27 0.0	0.38 0.5 0.39 0.0	0.5 0.5 0.5 0.0	0.63 0.5 0.58 0.0	0.75 0.5 0.65 0.0	0.88 0.5 0.73 0.0	1.0 0.5 0.8 0.0
24	0.0 0.63 0.06 0.0	0.13 0.63 0.17 0.0	0.25 0.63 0.29 0.0	0.38 0.63 0.4 0.0	0.5 0.63 0.51 0.0	0.63 0.63 0.63 0.0	0.75 0.63 0.7 0.0	0.88 0.63 0.78 0.0	1.0 0.63 0.85 0.0
25	0.0 0.75 0.07 0.0	0.13 0.75 0.19 0.0	0.25 0.75 0.3 0.0	0.38 0.75 0.41 0.0	0.5 0.75 0.52 0.0	0.63 0.75 0.64 0.0	0.75 0.75 0.75 0.0	0.88 0.75 0.83 0.0	1.0 0.75 0.9 0.0
26	0.0 0.88 0.08 0.0	0.13 0.88 0.2 0.0	0.25 0.88 0.31 0.0	0.38 0.88 0.42 0.0	0.5 0.88 0.54 0.0	0.63 0.88 0.65 0.0	0.75 0.88 0.76 0.0	0.88 0.88 0.88 0.0	1.0 0.88 0.95 0.0
27	0.0 1.0 0.1 0.0	0.13 1.0 0.21 0.0	0.25 1.0 0.32 0.0	0.38 1.0 0.44 0.0	0.5 1.0 0.55 0.0	0.63 1.0 0.66 0.0	0.75 1.0 0.77 0.0	0.88 1.0 0.89 0.0	1.0 1.0 1.0 0.0

	S	T	U	V	W	X	Y	Z	a
01	0.0 0.0 0.0 0.0	0.0 0.07 0.13 0.0	0.0 0.15 0.25 0.0	0.0 0.22 0.38 0.0	0.0 0.29 0.5 0.0	0.0 0.37 0.63 0.0	0.0 0.44 0.75 0.0	0.0 0.51 0.88 0.0	0.0 0.58 1.0 0.0
02	0.13 0.03 0.0 0.0	0.13 0.13 0.13 0.0	0.13 0.2 0.25 0.0	0.13 0.27 0.38 0.0	0.13 0.34 0.5 0.0	0.13 0.42 0.63 0.0	0.13 0.49 0.75 0.0	0.13 0.56 0.88 0.0	0.13 0.64 1.0 0.0
03	0.25 0.05 0.0 0.0	0.25 0.15 0.13 0.0	0.25 0.25 0.25 0.0	0.25 0.32 0.38 0.0	0.25 0.4 0.5 0.0	0.25 0.47 0.63 0.0	0.25 0.54 0.75 0.0	0.25 0.62 0.88 0.0	0.25 0.69 1.0 0.0
04	0.38 0.08 0.0 0.0	0.38 0.18 0.13 0.0	0.38 0.28 0.25 0.0	0.38 0.38 0.38 0.0	0.38 0.45 0.5 0.0	0.38 0.52 0.63 0.0	0.38 0.59 0.75 0.0	0.38 0.67 0.88 0.0	0.38 0.74 1.0 0.0
05	0.5 0.1 0.0 0.0	0.5 0.2 0.13 0.0	0.5 0.3 0.25 0.0	0.5 0.4 0.38 0.0	0.5 0.5 0.5 0.0	0.5 0.57 0.63 0.0	0.5 0.65 0.75 0.0	0.5 0.72 0.88 0.0	0.5 0.79 1.0 0.0
06	0.63 0.13 0.0 0.0	0.63 0.23 0.13 0.0	0.63 0.33 0.25 0.0	0.63 0.43 0.38 0.0	0.63 0.53 0.5 0.0	0.63 0.63 0.63 0.0	0.63 0.7 0.75 0.0	0.63 0.77 0.88 0.0	0.63 0.84 1.0 0.0
07	0.75 0.16 0.0 0.0	0.75 0.25 0.13 0.0	0.75 0.35 0.25 0.0	0.75 0.45 0.38 0.0	0.75 0.55 0.5 0.0	0.75 0.65 0.63 0.0	0.75 0.75 0.75 0.0	0.75 0.82 0.88 0.0	0.75 0.9 1.0 0.0
08	0.88 0.18 0.0 0.0	0.88 0.28 0.13 0.0	0.88 0.38 0.25 0.0	0.88 0.48 0.38 0.0	0.88 0.58 0.5 0.0	0.88 0.68 0.63 0.0	0.88 0.78 0.75 0.0	0.88 0.88 0.88 0.0	0.88 0.95 1.0 0.0
09	1.0 0.21 0.0 0.0	1.0 0.31 0.13 0.0	1.0 0.41 0.25 0.0	1.0 0.5 0.38 0.0	1.0 0.6 0.5 0.0	1.0 0.7 0.63 0.0	1.0 0.8 0.75 0.0	1.0 0.9 0.88 0.0	1.0 1.0 1.0 0.0
10	0.0 0.0 0.0 0.0	0.09 0.0 0.13 0.0	0.17 0.0 0.25 0.0	0.26 0.0 0.38 0.0	0.34 0.0 0.5 0.0	0.43 0.0 0.63 0.0	0.51 0.0 0.75 0.0	0.6 0.0 0.88 0.0	0.69 0.0 1.0 0.0
11	0.13 0.11 0.0 0.0	0.13 0.13 0.13 0.0	0.21 0.13 0.25 0.0	0.3 0.13 0.38 0.0	0.38 0.13 0.5 0.0	0.47 0.13 0.63 0.0	0.55 0.13 0.75 0.0	0.64 0.13 0.88 0.0	0.72 0.13 1.0 0.0
12	0.25 0.22 0.0 0.0	0.25 0.23 0.13 0.0	0.25 0.25 0.25 0.0	0.34 0.25 0.38 0.0	0.42 0.25 0.5 0.0	0.51 0.25 0.63 0.0	0.59 0.25 0.75 0.0	0.68 0.25 0.88 0.0	0.76 0.25 1.0 0.0
13	0.38 0.32 0.0 0.0	0.38 0.34 0.13 0.0	0.38 0.36 0.25 0.0	0.38 0.38 0.38 0.0	0.46 0.38 0.5 0.0	0.55 0.38 0.63 0.0	0.63 0.38 0.75 0.0	0.72 0.38 0.88 0.0	0.8 0.38 1.0 0.0
14	0.5 0.43 0.0 0.0	0.5 0.45 0.13 0.0	0.5 0.47 0.25 0.0	0.5 0.48 0.38 0.0	0.5 0.5 0.5 0.0	0.59 0.5 0.63 0.0	0.67 0.5 0.75 0.0	0.76 0.5 0.88 0.0	0.84 0.5 1.0 0.0
15	0.63 0.54 0.0 0.0	0.63 0.56 0.13 0.0	0.63 0.57 0.25 0.0	0.63 0.59 0.38 0.0	0.63 0.61 0.5 0.0	0.63 0.63 0.63 0.0	0.71 0.63 0.75 0.0	0.8 0.63 0.88 0.0	0.88 0.63 1.0 0.0
16	0.75 0.65 0.0 0.0	0.75 0.66 0.13 0.0	0.75 0.68 0.25 0.0	0.75 0.7 0.38 0.0	0.75 0.72 0.5 0.0	0.75 0.73 0.63 0.0	0.75 0.75 0.75 0.0	0.84 0.75 0.88 0.0	0.92 0.75 1.0 0.0
17	0.88 0.75 0.0 0.0	0.88 0.77 0.13 0.0	0.88 0.79 0.25 0.0	0.88 0.81 0.38 0.0	0.88 0.82 0.5 0.0	0.88 0.84 0.63 0.0	0.88 0.86 0.75 0.0	0.88 0.88 0.88 0.0	0.96 0.88 1.0 0.0
18	1.0 0.86 0.0 0.0	1.0 0.88 0.13 0.0	1.0 0.9 0.25 0.0	1.0 0.91 0.38 0.0	1.0 0.93 0.5 0.0	1.0 0.95 0.63 0.0	1.0 0.97 0.75 0.0	1.0 0.98 0.88 0.0	1.0 1.0 1.0 0.0
19	0.0 0.0 0.0 0.0	0.13 0.0 0.06 0.0	0.25 0.0 0.11 0.0	0.38 0.0 0.17 0.0	0.5 0.0 0.22 0.0	0.63 0.0 0.28 0.0	0.75 0.0 0.33 0.0	0.88 0.0 0.39 0.0	1.0 0.0 0.44 0.0
20	0.0 0.13 0.04 0.0	0.13 0.13 0.13 0.0	0.25 0.13 0.18 0.0	0.38 0.13 0.24 0.0	0.5 0.13 0.29 0.0	0.63 0.13 0.35 0.0	0.75 0.13 0.4 0.0	0.88 0.13 0.46 0.0	1.0 0.13 0.51 0.0
21	0.0 0.25 0.09 0.0	0.13 0.25 0.17 0.0	0.25 0.25 0.25 0.0	0.38 0.25 0.31 0.0	0.5 0.25 0.36 0.0	0.63 0.25 0.42 0.0	0.75 0.25 0.47 0.0	0.88 0.25 0.53 0.0	1.0 0.25 0.58 0.0
22	0.0 0.38 0.13 0.0	0.13 0.38 0.21 0.0	0.25 0.38 0.29 0.0	0.38 0.38 0.38 0.0	0.5 0.38 0.43 0.0	0.63 0.38 0.49 0.0	0.75 0.38 0.54 0.0	0.88 0.38 0.6 0.0	1.0 0.38 0.65 0.0
23	0.0 0.5 0.17 0.0	0.13 0.5 0.25 0.0	0.25 0.5 0.34 0.0	0.38 0.5 0.42 0.0	0.5 0.5 0.5 0.0	0.63 0.5 0.56 0.0	0.75 0.5 0.61 0.0	0.88 0.5 0.67 0.0	1.0 0.5 0.72 0.0
24	0.0 0.63 0.21 0.0	0.13 0.63 0.3 0.0	0.25 0.63 0.38 0.0	0.38 0.63 0.46 0.0	0.5 0.63 0.54 0.0	0.63 0.63 0.63 0.0	0.75 0.63 0.68 0.0	0.88 0.63 0.74 0.0	1.0 0.63 0.79 0.0
25	0.0 0.75 0.26 0.0	0.13 0.75 0.34 0.0	0.25 0.75 0.42 0.0	0.38 0.75 0.5 0.0	0.5 0.75 0.59 0.0	0.63 0.75 0.67 0.0	0.75 0.75 0.75 0.0	0.88 0.75 0.81 0.0	1.0 0.75 0.86 0.0
26	0.0 0.88 0.3 0.0	0.13 0.88 0.38 0.0	0.25 0.88 0.46 0.0	0.38 0.88 0.55 0.0	0.5 0.88 0.63 0.0	0.63 0.88 0.71 0.0	0.75 0.88 0.79 0.0	0.88 0.88 0.88 0.0	1.0 0.88 0.93 0.0
27	0.0 1.0 0.34 0.0	0.13 1.0 0.43 0.0	0.25 1.0 0.51 0.0	0.38 1.0 0.59 0.0	0.5 1.0 0.67 0.0	0.63 1.0 0.75 0.0	0.75 1.0 0.84 0.0	0.88 1.0 0.92 0.0	1.0 1.0 1.0 0.0

	b	c	d	e	f	g	h	i	j
01	0.0 0.0 0.0 0.0	0.0 0.04 0.13 0.0	0.0 0.07 0.25 0.0	0.0 0.11 0.38 0.0	0.0 0.15 0.5 0.0	0.0 0.18 0.63 0.0	0.0 0.22 0.75 0.0	0.0 0.26 0.88 0.0	0.0 0.29 1.0 0.0
02	0.13 0.05 0.0 0.0	0.13 0.13 0.13 0.0	0.13 0.16 0.25 0.0	0.13 0.2 0.38 0.0	0.13 0.24 0.5 0.0	0.13 0.27 0.63 0.0	0.13 0.31 0.75 0.0	0.13 0.35 0.88 0.0	0.13 0.38 1.0 0.0
03	0.25 0.09 0.0 0.0	0.25 0.17 0.13 0.0	0.25 0.25 0.25 0.0	0.25 0.29 0.38 0.0	0.25 0.32 0.5 0.0	0.25 0.36 0.63 0.0	0.25 0.4 0.75 0.0	0.25 0.43 0.88 0.0	0.25 0.47 1.0 0.0
04	0.38 0.14 0.0 0.0	0.38 0.22 0.13 0.0	0.38 0.3 0.25 0.0	0.38 0.38 0.38 0.0	0.38 0.41 0.5 0.0	0.38 0.45 0.63 0.0	0.38 0.49 0.75 0.0	0.38 0.52 0.88 0.0	0.38 0.56 1.0 0.0
05	0.5 0.18 0.0 0.0	0.5 0.26 0.13 0.0	0.5 0.34 0.25 0.0	0.5 0.42 0.38 0.0	0.5 0.5 0.5 0.0	0.5 0.54 0.63 0.0	0.5 0.57 0.75 0.0	0.5 0.61 0.88 0.0	0.5 0.65 1.0 0.0
06	0.63 0.23 0.0 0.0	0.63 0.31 0.13 0.0	0.63 0.39 0.25 0.0	0.63 0.47 0.38 0.0	0.63 0.55 0.5 0.0	0.63 0.63 0.63 0.0	0.63 0.66 0.75 0.0	0.63 0.7 0.88 0.0	0.63 0.74 1.0 0.0
07	0.75 0.28 0.0 0.0	0.75 0.35 0.13 0.0	0.75 0.43 0.25 0.0	0.75 0.51 0.38 0.0	0.75 0.59 0.5 0.0	0.75 0.67 0.63 0.0	0.75 0.75 0.75 0.0	0.75 0.79 0.88 0.0	0.75 0.82 1.0 0.0
08	0.88 0.32 0.0 0.0	0.88 0.4 0.13 0.0	0.88 0.48 0.25 0.0	0.88 0.56 0.38 0.0	0.88 0.64 0.5 0.0	0.88 0.72 0.63 0.0	0.88 0.8 0.75 0.0	0.88 0.88 0.88 0.0	0.88 0.91 1.0 0.0
09	1.0 0.37 0.0 0.0	1.0 0.45 0.13 0.0	1.0 0.53 0.25 0.0	1.0 0.6 0.38 0.0	1.0 0.68 0.5 0.0	1.0 0.76 0.63 0.0	1.0 0.84 0.75 0.0	1.0 0.92 0.88 0.0	1.0 1.0 1.0 0.0
10	0.0 0.0 0.0 0.0	0.13 0.0 0.12 0.0	0.25 0.0 0.25 0.0	0.38 0.0 0.37 0.0	0.5 0.0 0.49 0.0	0.63 0.0 0.61 0.0	0.75 0.0 0.74 0.0	0.88 0.0 0.86 0.0	1.0 0.0 0.98 0.0
11	0.11 0.13 0.0 0.0	0.13 0.13 0.13 0.0	0.25 0.13 0.25 0.0	0.38 0.13 0.37 0.0	0.5 0.13 0.49 0.0	0.63 0.13 0.62 0.0	0.75 0.13 0.74 0.0	0.88 0.13 0.86 0.0	1.0 0.13 0.98 0.0
12	0.22 0.25 0.0 0.0	0.24 0.25 0.13 0.0	0.25 0.25 0.25 0.0	0.38 0.25 0.37 0.0	0.5 0.25 0.5 0.0	0.63 0.25 0.62 0.0	0.75 0.25 0.74 0.0	0.88 0.25 0.86 0.0	1.0 0.25 0.99 0.0
13	0.34 0.38 0.0 0.0	0.35 0.38 0.13 0.0	0.36 0.38 0.25 0.0	0.38 0.38 0.38 0.0	0.5 0.38 0.5 0.0	0.63 0.38 0.62 0.0	0.75 0.38 0.74 0.0	0.88 0.38 0.87 0.0	1.0 0.38 0.99 0.0
14	0.45 0.5 0.0 0.0	0.46 0.5 0.13 0.0	0.47 0.5 0.25 0.0	0.49 0.5 0.38 0.0	0.5 0.5 0.5 0.0	0.63 0.5 0.62 0.0	0.75 0.5 0.75 0.0	0.88 0.5 0.87 0.0	1.0 0.5 0.99 0.0
15	0.56 0.63 0.0 0.0	0.57 0.63 0.13 0.0	0.59 0.63 0.25 0.0	0.6 0.63 0.38 0.0	0.61 0.63 0.5 0.0	0.63 0.63 0.63 0.0	0.75 0.63 0.75 0.0	0.88 0.63 0.87 0.0	1.0 0.63 0.99 0.0
16	0.67 0.75 0.0 0.0	0.69 0.75 0.13 0.0	0.7 0.75 0.25 0.0	0.71 0.75 0.38 0.0	0.72 0.75 0.5 0.0	0.74 0.75 0.63 0.0	0.75 0.75 0.75 0.0	0.88 0.75 0.87 0.0	1.0 0.75 1.0 0.0
17	0.79 0.88 0.0 0.0	0.8 0.88 0.13 0.0	0.81 0.88 0.25 0.0	0.82 0.88 0.38 0.0	0.84 0.88 0.5 0.0	0.85 0.88 0.63 0.0	0.86 0.88 0.75 0.0	0.88 0.88 0.88 0.0	1.0 0.88 1.0 0.0
18	0.9 1.0 0.0 0.0	0.91 1.0 0.13 0.0	0.92 1.0 0.25 0.0	0.94 1.0 0.38 0.0	0.95 1.0 0.5 0.0	0.96 1.0 0.63 0.0	0.97 1.0 0.75 0.0	0.99 1.0 0.88 0.0	1.0 1.0 1.0 0.0
19	0.0 0.0 0.0 0.0	0.13 0.0 0.04 0.0	0.25 0.0 0.07 0.0	0.38 0.0 0.11 0.0	0.5 0.0 0.14 0.0	0.63 0.0 0.18 0.0	0.75 0.0 0.21 0.0	0.88 0.0 0.25 0.0	1.0 0.0 0.28 0.0
20	0.0 0.13 0.07 0.0	0.13 0.13 0.13 0.0	0.25 0.13 0.16 0.0	0.38 0.13 0.2 0.0	0.5 0.13 0.23 0.0	0.63 0.13 0.27 0.0	0.75 0.13 0.3 0.0	0.88 0.13 0.34 0.0	1.0 0.13 0.37 0.0
21	0.0 0.25 0.15 0.0	0.13 0.25 0.2 0.0	0.25 0.25 0.25 0.0	0.38 0.25 0.29 0.0	0.5 0.25 0.32 0.0	0.63 0.25 0.36 0.0	0.75 0.25 0.39 0.0	0.88 0.25 0.43 0.0	1.0 0.25 0.46 0.0
22	0.0 0.38 0.22 0.0	0.13 0.38 0.27 0.0	0.25 0.38 0.32 0.0	0.38 0.38 0.38 0.0	0.5 0.38 0.41 0.0	0.63 0.38 0.45 0.0	0.75 0.38 0.48 0.0	0.88 0.38 0.52 0.0	1.0 0.38 0.55 0.0
23	0.0 0.5 0.29 0.0	0.13 0.5 0.35 0.0	0.25 0.5 0.4 0.0	0.38 0.5 0.45 0.0	0.5 0.5 0.5 0.0	0.63 0.5 0.54 0.0	0.75 0.5 0.57 0.0	0.88 0.5 0.61 0.0	1.0 0.5 0.64 0.0
24	0.0 0.63 0.37 0.0	0.13 0.63 0.42 0.0	0.25 0.63 0.47 0.0	0.38 0.63 0.52 0.0	0.5 0.63 0.57 0.0	0.63 0.63 0.63 0.0	0.75 0.63 0.66 0.0	0.88 0.63 0.7 0.0	1.0 0.63 0.73 0.0
25	0.0 0.75 0.44 0.0	0.13 0.75 0.49 0.0	0.25 0.75 0.54 0.0	0.38 0.75 0.6 0.0	0.5 0.75 0.65 0.0	0.63 0.75 0.7 0.0	0.75 0.75 0.75 0.0	0.88 0.75 0.79 0.0	1.0 0.75 0.82 0.0
26	0.0 0.88 0.52 0.0	0.13 0.88 0.57 0.0	0.25 0.88 0.62 0.0	0.38 0.88 0.67 0.0	0.5 0.88 0.72 0.0	0.63 0.88 0.77 0.0	0.75 0.88 0.82 0.0	0.88 0.88 0.88 0.0	1.0 0.88 0.91 0.0
27	0.0 1.0 0.59 0.0	0.13 1.0 0.64 0.0	0.25 1.0 0.69 0.0	0.38 1.0 0.74 0.0	0.5 1.0 0.79 0.0	0.63 1.0 0.85 0.0	0.75 1.0 0.9 0.0	0.88 1.0 0.95 0.0	1.0 1.0 1.0 0.0

	k	***LAB*cmyn’****		
01	1.0 1.0 1.0 0.0	1.0 1.0 1.0 0.0	1.0 1.0 1.0 0.0	1.0 1.0 1.0 0.0
02	0.88 0.88 0.88 0.0	0.88 0.88 0.88 0.0	0.88 0.88 0.88 0.0	0.88 0.88 0.88 0.0
03	0.75 0.75 0.75 0.0	0.75 0.75 0.75 0.0	0.75 0.75 0.75 0.0	0.75 0.75 0.75 0.0
04	0.63 0.63 0.63 0.0	0.63 0.63 0.63 0.0	0.63 0.63 0.63 0.0	0.63 0.63 0.63 0.0
05	0.5 0.5 0.5 0.0	0.5 0.5 0.5 0.0	0.5 0.5 0.5 0.0	0.5 0.5 0.5 0.0
06	0.38 0.38 0.38 0.0	0.38 0.38 0.38 0.0	0.38 0.38 0.38 0.0	0.38 0.38 0.38 0.0
07	0.25 0.25 0.25 0.0	0.25 0.25 0.25 0.0	0.25 0.25 0.25 0.0	0.25 0.25 0.25 0.0
08	0.13 0.13 0.13 0.0	0.13 0.13 0.13 0.0	0.13 0.13 0.13 0.0	0.13 0.13 0.13 0.0
09	0.0 0.0 0.0 0.0	0.0 0.0 0.0 0.0	0.0 0.0 0.0 0.0	0.0 0.0 0.0 0.0
10	1.0 1.0 1.0 0.0	1.0 1.0 1.0 0.0	1.0 1.0 1.0 0.0	1.0 1.0 1.0 0.0
11	0.93 0.93 0.93 0.0	0.93 0.93 0.93 0.0	0.93 0.93 0.93 0.0	0.93 0.93 0.93 0.0
12	0.87 0.87 0.87 0.0	0.87 0.87 0.87 0.0	0.87 0.87 0.87 0.0	0.87 0.87 0.87 0.0
13	0.8 0.8 0.8 0.0	0.8 0.8 0.8 0.0	0.8 0.8 0.8 0.0	0.8 0.8 0.8 0.0
14	0.73 0.73 0.73 0.0	0.73 0.73 0.73 0.0	0.73 0.73 0.73 0.0	0.73 0.73 0.73 0.0
15	0.67 0.67 0.67 0.0	0.67 0.67 0.67 0.0	0.67 0.67 0.67 0.0	0.67 0.67 0.67 0.0
16	0.6 0.6 0.6 0.0	0.6 0.6 0.6 0.0	0.6 0.6 0.6 0.0	0.6 0.6 0.6 0.0
17	0.53 0.53 0.53 0.0	0.53 0.53 0.53 0.0	0.53 0.53 0.53 0.0	0.53 0.53 0.53 0.0
18	0.47 0.47 0.47 0.0	0.47 0.47 0.47 0.0	0.47 0.47 0.47 0.0	0.47 0.47 0.47 0.0
19	0.4 0.4 0.4 0.0	0.4 0.4 0.4 0.0	0.4 0.4 0.4 0.0	0.4 0.4 0.4 0.0
20	0.33 0.33 0.33 0.0	0.33 0.33 0.33 0.0	0.33 0.33 0.33 0.0	0.33 0.33 0.33 0.0
21	0.27 0.27 0.27 0.0	0.27 0.27 0.27 0.0	0.27 0.27 0.27 0.0	0.27 0.27 0.27 0.0
22	0.2 0.2 0.2 0.0	0.2 0.2 0.2 0.0	0.2 0.2 0.2 0.0	0.2 0.2 0.2 0.0
23	0.13 0.13 0.13 0.0	0.13 0.13 0.13 0.0	0.13 0.13 0.13 0.0	0.13 0.13 0.13 0.0
24	0.07 0.07 0.07 0.0	0.07 0.07 0.07 0.0	0.07 0.07 0.07 0.0	0.07 0.07 0.07 0.0
25	0.0 0.0 0.0 0.0	0.0 0.0 0.0 0.0	0.0 0.0 0.0 0.0	0.0 0.0 0.0 0.0
26	1.0 1.0 1.0 0.0	0.0 1.0 0.84 0.0	0.0 0.0 1.0 0.0	1.0 0.0 0.77 0.0
27	0.0 0.0 0.0 0.0	1.0 0.0 0.12 0.0	1.0 0.53 0.0 0.0	0.34 1.0 0.0 0.0

% olv*_8bit, 9x9x9 grid

255	255	255	255	255	255	255	255	255	255	255	255	255	255	255	255	255	255	255	255	255	255	255	255	255	255	255
223	255	251	223	238	255	244	223	255	223	254	255	223	233	255	255	223	252	223	248	255	223	227	255	255	223	244
191	255	248	191	221	255	233	191	255	191	252	255	191	211	255	255	191	249	191	242	255	191	200	255	255	191	233
159	255	244	159	204	255	223	159	255	159	251	255	159	188	255	255	159	246	159	235	255	159	172	255	255	159	222
128	255	240	128	188	255	212	128	255	128	249	255	128	166	255	255	128	243	128	229	255	128	145	255	255	128	211
96	255	236	96	171	255	201	96	255	96	248	255	96	144	255	255	96	240	96	222	255	96	117	255	255	96	200
64	255	233	64	154	255	190	64	255	64	246	255	64	122	255	255	64	236	64	215	255	64	90	255	255	64	189
32	255	229	32	137	255	179	32	255	32	245	255	32	100	255	255	32	233	32	209	255	32	62	255	255	32	178
0	255	225	0	120	255	168	0	255	0	243	255	0	78	255	255	0	230	0	202	255	0	35	255	255	0	168
255	223	228	255	255	223	223	255	230	255	227	223	244	255	223	223	255	236	255	236	223	233	255	223	223	255	241
223	223	223	223	223	223	223	223	223	223	223	223	223	223	223	223	223	223	223	223	223	223	223	223	223	223	223
191	223	219	191	206	223	212	191	223	191	222	223	191	201	223	223	191	220	191	217	223	191	196	223	223	191	212
159	223	216	159	189	223	201	159	223	159	220	223	159	179	223	223	159	217	159	210	223	159	168	223	223	159	201
128	223	212	128	173	223	191	128	223	128	219	223	128	157	223	223	128	214	128	203	223	128	141	223	223	128	190
96	223	208	96	156	223	180	96	223	96	217	223	96	134	223	223	96	211	96	197	223	96	113	223	223	96	179
64	223	205	64	139	223	169	64	223	64	216	223	64	112	223	223	64	208	64	190	223	64	86	223	223	64	168
32	223	201	32	122	223	158	32	223	32	214	223	32	90	223	223	32	205	32	184	223	32	58	223	223	32	158
0	223	197	0	105	223	147	0	223	0	213	223	0	68	223	223	0	202	0	177	223	0	31	223	223	0	147
255	191	202	255	255	191	191	255	206	255	199	191	233	255	191	191	255	216	255	218	191	211	255	191	191	255	227
223	191	196	223	223	191	191	223	199	223	195	191	212	223	191	191	223	204	223	204	191	201	223	191	191	223	209
191	191	191	191	191	191	191	191	191	191	191	191	191	191	191	191	191	191	191	191	191	191	191	191	191	191	191
159	191	188	159	174	191	180	159	191	159	190	191	159	169	191	191	159	188	159	185	191	159	164	191	191	159	180
128	191	184	128	158	191	170	128	191	128	188	191	128	147	191	191	128	185	128	178	191	128	136	191	191	128	169
96	191	180	96	141	191	159	96	191	96	187	191	96	125	191	191	96	182	96	171	191	96	109	191	191	96	158
64	191	176	64	124	191	148	64	191	64	185	191	64	103	191	191	64	179	64	165	191	64	81	191	191	64	148
32	191	173	32	107	191	137	32	191	32	184	191	32	80	191	191	32	176	32	158	191	32	54	191	191	32	137
0	191	169	0	90	191	126	0	191	0	182	191	0	58	191	191	0	173	0	152	191	0	26	191	191	0	126
255	159	175	255	255	159	159	255	181	255	171	159	223	255	159	159	255	197	255	199	159	189	255	159	159	255	212
223	159	170	223	223	159	159	223	174	223	167	159	201	223	159	159	223	184	223	186	159	179	223	159	159	223	195
191	159	165	191	191	159	159	191	167	191	163	159	180	191	159	159	191	172	191	173	159	169	191	159	159	191	177
159	159	159	159	159	159	159	159	159	159	159	159	159	159	159	159	159	159	159	159	159	159	159	159	159	159	159
128	159	156	128	143	159	149	128	159	128	158	159	128	137	159	159	128	156	128	153	159	128	132	159	159	128	148
96	159	152	96	126	159	138	96	159	96	156	159	96	115	159	159	96	153	96	146	159	96	104	159	159	96	138
64	159	148	64	109	159	127	64	159	64	155	159	64	93	159	159	64	150	64	140	159	64	77	159	159	64	127
32	159	144	32	92	159	116	32	159	32	153	159	32	71	159	159	32	147	32	133	159	32	49	159	159	32	116
0	159	141	0	75	159	105	0	159	0	152	159	0	48	159	159	0	144	0	126	159	0	22	159	159	0	105
255	128	148	255	254	128	128	255	157	255	143	128	212	255	128	128	255	177	255	180	128	168	255	128	128	255	198
223	128	143	223	223	128	128	223	149	223	139	128	191	223	128	128	223	165	223	167	128	158	223	128	128	223	181
191	128	138	191	191	128	128	191	142	191	135	128	170	191	128	128	191	152	191	154	128	148	191	128	128	191	163
159	128	133	159	159	128	128	159	135	159	131	128	149	159	128	128	159	140	159	141	128	138	159	128	128	159	145
128	128	128	128	128	128	128	128	128	128	128	128	128	128	128	128	128	128	128	128	128	128	128	128	128	128	128
96	128	124	96	111	128	117	96	128	96	126	128	96	105	128	128	96	124	96	121	128	96	100	128	128	96	117
64	128	120	64	94	128	106	64	128	64	125	128	64	83	128	128	64	121	64	114	128	64	72	128	128	64	106
32	128	116	32	77	128	95	32	128	32	123	128	32	61	128	128	32	118	32	108	128	32	45	128	128	32	95
0	128	113	0	60	128	84	0	128	0	122	128	0	39	128	128	0	115	0	101	128	0	17	128	128	0	84
255	96	122	255	254	96	96	255	132	255	116	96	201	255	96	96	255	158	255	162	96	146	255	96	96	255	184
223	96	117	223	223	96	96	223	125	223	112	96	180	223	96	96	223	146	223	149	96	136	223	96	96	223	166
191	96	111	191	191	96	96	191	117	191	108	96	159	191	96	96	191	133	191	135	96	126	191	96	96	191	149
159	96	106	159	159	96	96	159	110	159	104	96	138	159	96	96	159	121	159	122	96	116	159	96	96	159	131
128	96	101	128	127	96	96	128	103	128	100	96	117	128	96	96	128	108	128	109	96	106	128	96	96	128	113
96	96	96	96	96	96	96	96	96	96	96	96	96	96	96	96	96	96	96	96	96	96	96	96	96	96	96
64	96	92	64	79	96	85	64	96	64	94	96	64	73	96	96	64	93	64	89	96	64	68	96	96	64	85
32	96	88	32	62	96	74	32	96	32	93	96	32	51	96	96	32	89	32	82	96	32	41	96	96	32	74
0	96	84	0	45	96	63	0	96	0	91	96	0	29	96	96	0	86	0	76	96	0	13	96	96	0	63
255	64	95	255	254	64	64	255	107	255	88	64	190	255	64	64	255	139	255	143	64	124	255	64	64	255	170
223	64	90	223	222	64	64	223	100	223	84	64	169	223	64	64	223	126	223	130	64	114	223	64	64	223	152
191	64	85	191	191	64	64	191	93	191	80	64	148	191	64	64	191	114	191	117	64	104	191	64	64	191	135
159	64	79	159	159	64	64	159	86	159	76	64	127	159	64	64	159	101	159	103	64	94	159	64	64	159	117
128	64	74	128	127	64	64	128	78	128	72	64	106	128	64	64	128	89	128	90	64	84	128	64	64	128	99
96	64	69	96	95	64	64	96	71	96	68	64	85	96	64	64	96	76	96	77	64	74	96	64	64	96	81
64	64	64	64	64	64	64	64	64	64	64	64	64	64	64	64	64	64	64	64	64	64	64	64	64	64	64
32	64	60	32	47	64	53	32	64	32	62	64	32	42	64	64	32	61	32	57	64	32	36	64	64	32	53
0	64	56	0	30	64	42	0	64	0	61	64	0	19	64	64	0	58	0	51	64	0	9	64	64	0	42
255	32	69	255	254	32	32	255	83	255	60	32	179	255	32	32	255	119	255	125	32	102	255	32	32	255	156
223	32	63	223	222	32	32	223	75	223	56	32	158	223	32	32	223	107	223	111	32	92	223	32	32	223	138
191	32	58	191	190	32	32	191	68	191	52	32	137	191	32	32	191	94	191	98	32	82	191	32	32	191	120
159	32	53	159	159	32	32	159	61	159	48	32	116	159	32	32	159	82	159	85	32	72	159	32	32	159	103
128	32	48	128	127	32	32	128	54	128	44	32	95	128	32	32	128	69	128	72	32	62	128	32	32	128	85
96	32	42	96	95	32	32	96	46	96	40	32	74	96	32	32	96	57	96	58	32	52	96	32	32	96	67
64	32	37	64	64	32	32	64	39	64	36	32	53	64	32	32	64	44	64	45	32	42	64	32	32	64	50
32	32	32	32	32	32	32	32	32	32	32	32	32	32	32	32	32	32	32	32	32	32	32	32	32	32	32
0	32	28	0	15	32	21	0	32	0	30	32	0	10	32	32	0	29	0	25	32	0	4	32	32	0	21
255	0	42	255	254	0	0	255	58	255	32	0	168	255	0	0	255	100	255	106	0	80	255	0	0	255	142
223	0	37	223	222	0	0	223	51	223	28	0	147	223	0	0	223	87	223	93	0	70	223	0	0	223	124
191	0	31	191	190	0	0	191	44	191	24	0	126	191	0	0	191	75	191	79	0	60	191	0	0	191	106
159	0	26	159	159	0	0	159	36	159	20	0	105	159	0	0	159	62	159	66	0	50	159	0	0	159	89
128	0	21	128	127	0	0	128	29	128	16	0	84	128	0	0	128	50	128	53	0	40	128	0	0	128	71
96	0	16	96	95	0	0	96	22	96	12	0	63	96	0	0	96	37	96	40	0	30	96	0	0	96	53
64	0	10	64	63	0	0	64	15	64	8	0	42	64	0	0	64	25	64	26	0	20	64	0	0	64	35
32	0	5	32	32	0	0	32	7	32	4	0	21	32	0	0	32	12	32	13	0	10	32	0	0	32	18
0	0	0	0	0	0	0	0	0	0	0	0	0	0	0	0	0	0	0	0	0	0	0	0	0	0	0

% olv*_8bit, 9x9x9 grid

255	255	255	255	255	255	255	255	255	0	0	0	0	0	0	0	0	0			
223	243	255	226	223	255	255	223	236	32	32	32	17	17	17	255	255	255			
191	232	255	198	191	255	255	191	217	64	64	64	34	34	34	255	0	42			
159	220	255	169	159	255	255	159	199	96	96	96	51	51	51	0	255	225			
128	208	255	140	128	255	255	128	180	128	128	128	68	68	68	255	254	0			
96	196	255	112	96	255	255	96	161	159	159	159	85	85	85	0	120	255			
64	185	255	83	64	255	255	64	142	191	191	191	102	102	102	0	255	58			
32	173	255	54	32	255	255	32	124	223	223	223	119	119	119	168	0	255			
0	161	255	26	0	255	255	0	105	255	255	255	136	136	136						
255	246	223	223	255	224	223	255	246	0	0	0	153	153	153						
223	223	223	223	223	223	223	223	223	32	32	32	170	170	170						
191	211	223	194	191	223	223	191	204	64	64	64	187	187	187						
159	200	223	166	159	223	223	159	186	96	96	96	204	204	204						
128	188	223	137	128	223	223	128	167	128	128	128	221	221	221						
96	176	223	108	96	223	223	96	148	159	159	159	238	238	238						
64	164	223	80	64	223	223	64	129	191	191	191	255	255	255						
32	153	223	51	32	223	223	32	110	223	223	223	0	0	0						
0	141	223	22	0	223	223	0	92	255	255	255	17	17	17						
255	236	191	191	255	192	191	255	237	0	0	0	34	34	34						
223	214	191	191	223	192	191	223	214	32	32	32	51	51	51						
191	191	191	191	191	191	191	191	191	64	64	64	68	68	68						
159	180	191	163	159	191	191	159	172	96	96	96	85	85	85						
128	168	191	134	128	191	191	128	154	128	128	128	102	102	102						
96	156	191	105	96	191	191	96	135	159	159	159	119	119	119						
64	144	191	77	64	191	191	64	116	191	191	191	136	136	136						
32	133	191	48	32	191	191	32	97	223	223	223	153	153	153						
0	121	191	19	0	191	191	0	79	255	255	255	170	170	170						
255	227	159	159	255	161	159	255	228	0	0	0	187	187	187						
223	204	159	159	223	161	159	223	205	32	32	32	204	204	204						
191	182	159	159	191	160	159	191	182	64	64	64	221	221	221						
159	159	159	159	159	159	159	159	159	96	96	96	238	238	238						
128	148	159	131	128	159	159	128	141	128	128	128	255	255	255						
96	136	159	102	96	159	159	96	122	159	159	159	0	0	0						
64	124	159	73	64	159	159	64	103	191	191	191	17	17	17						
32	112	159	45	32	159	159	32	84	223	223	223	34	34	34						
0	101	159	16	0	159	159	0	65	255	255	255	51	51	51						
255	217	128	128	255	130	128	255	219				68	68	68						
223	195	128	128	223	129	128	223	196				85	85	85						
191	172	128	128	191	129	128	191	173				102	102	102						
159	150	128	128	159	128	128	159	150				119	119	119						
128	128	128	128	128	128	128	128	128				136	136	136						
96	116	128	99	96	128	128	96	109				153	153	153						
64	104	128	70	64	128	128	64	90				170	170	170						
32	92	128	41	32	128	128	32	71				187	187	187						
0	81	128	13	0	128	128	0	52				204	204	204						
255	208	96	96	255	99	96	255	210				221	221	221						
223	186	96	96	223	98	96	223	187				238	238	238						
191	163	96	96	191	97	96	191	164				255	255	255						
159	141	96	96	159	97	96	159	141				0	0	0						
128	118	96	96	128	96	96	128	119				17	17	17						
96	96	96	96	96	96	96	96	96				34	34	34						
64	84	96	67	64	96	96	64	77				51	51	51						
32	72	96	38	32	96	96	32	58				68	68	68						
0	60	96	10	0	96	96	0	39				85	85	85						
255	199	64	64	255	67	64	255	201				102	102	102						
223	176	64	64	223	67	64	223	178				119	119	119						
191	154	64	64	191	66	64	191	155				136	136	136						
159	131	64	64	159	66	64	159	133				153	153	153						
128	109	64	64	128	65	64	128	110				170	170	170						
96	86	64	64	96	64	64	96	87				187	187	187						
64	64	64	64	64	64	64	64	64				204	204	204						
32	52	64	35	32	64	64	32	45				221	221	221						
0	40	64	6	0	64	64	0	26				238	238	238						
255	189	32	32	255	36	32	255	192				255	255	255						
223	167	32	32	223	35	32	223	169												
191	144	32	32	191	35	32	191	147												
159	122	32	32	159	34	32	159	124												
128	99	32	32	128	34	32	128	101												
96	77	32	32	96	33	32	96	78												
64	54	32	32	64	32	32	64	55												
32	32	32	32	32	32	32	32	32												
0	20	32	3	0	32	32	0	13												
255	180	0	0	255	5	0	255	183												
223	157	0	0	223	4	0	223	161												
191	135	0	0	191	4	0	191	138												
159	112	0	0	159	3	0	159	115												
128	90	0	0	128	2	0	128	92												
96	67	0	0	96	2	0	96	69												
64	45	0	0	64	1	0	64	46												
32	22	0	0	32	1	0	32	23												
0	0	0	0	0	0	0	0	0												

%LAB*a,CIE	O:39.3 41.6 29.1	Y:74.1 -3.4 74.8	L:45.7 -43.9 32.8	C:51.6 -20.4 -21.6	V:24.5 35.8 -40.0	M:40.9 54.8 -23.0	N:20.8 0.0 0.0	W:79.6 0.0 0.0
79.6 0.0 0.0	79.6 0.0 0.0	79.6 0.0 0.0	79.6 0.0 0.0	79.6 0.0 0.0	79.6 0.0 0.0	79.6 0.0 0.0	79.6 0.0 0.0	79.6 0.0 0.0
76.1 -2.8 -2.1	74.9 0.1 -3.6	74.0 6.0 -3.7	76.0 -2.3 -2.8	74.4 1.1 -3.9	74.8 6.6 -2.1	75.6 -1.5 -3.1	73.7 2.5 -4.4	74.7 6.2 -0.3
72.5 -5.6 -4.2	70.1 0.2 -7.1	68.5 12.0 -7.3	72.4 -4.6 -5.6	69.1 2.2 -7.8	69.9 13.3 -4.1	71.6 -2.9 -6.1	67.7 5.1 -8.7	69.8 12.4 -0.6
68.9 -8.4 -6.3	65.3 0.3 -10.7	62.9 18.0 -11.0	68.8 -6.9 -8.4	63.8 3.3 -11.7	65.0 19.9 -6.2	67.6 -4.4 -9.2	61.8 7.6 -13.1	64.9 18.6 -1.0
65.4 -11.2 -8.4	60.5 0.4 -14.3	57.3 23.9 -14.6	65.1 -9.1 -11.1	58.6 4.5 -15.6	60.2 26.6 -8.2	63.5 -5.9 -12.2	55.8 10.2 -17.5	60.0 24.8 -1.3
61.8 -14.0 -10.5	55.7 0.5 -17.9	51.7 29.9 -18.3	61.5 -11.4 -13.9	53.3 5.6 -19.5	55.3 33.2 -10.3	59.5 -7.3 -15.3	49.8 12.7 -21.8	55.0 31.0 -1.6
58.2 -16.8 -12.7	50.9 0.7 -21.4	46.1 35.9 -21.9	57.9 -13.7 -16.7	48.0 6.7 -23.4	50.4 39.9 -12.3	55.5 -8.8 -18.3	43.9 15.2 -26.2	50.1 37.2 -1.9
54.7 -19.6 -14.8	46.1 0.8 -25.0	40.5 41.9 -25.6	54.2 -16.0 -19.5	42.7 7.8 -27.3	45.6 46.5 -14.4	51.5 -10.3 -21.4	37.9 17.8 -30.6	45.2 43.4 -2.2
51.1 -22.4 -16.9	41.4 0.9 -28.6	34.9 47.9 -29.2	50.6 -18.3 -22.3	37.5 8.9 -31.2	40.7 53.2 -16.4	47.5 -11.7 -24.4	32.0 20.3 -34.9	40.3 49.6 -2.6
74.6 5.5 2.6	78.9 -0.4 9.3	75.7 -4.3 1.4	75.0 4.6 4.2	77.4 -2.6 7.1	75.8 -3.8 0.3	76.0 3.3 5.5	76.3 -4.2 5.5	75.9 -3.5 -0.6
72.3 0.0 0.0	72.3 0.0 0.0	72.3 0.0 0.0	72.3 0.0 0.0	72.3 0.0 0.0	72.3 0.0 0.0	72.3 0.0 0.0	72.3 0.0 0.0	72.3 0.0 0.0
68.7 -2.8 -2.1	67.5 0.1 -3.6	66.7 6.0 -3.7	68.7 -2.3 -2.8	67.0 1.1 -3.9	67.4 6.6 -2.1	68.3 -1.5 -3.1	66.3 2.5 -4.4	67.4 6.2 -0.3
65.2 -5.6 -4.2	62.7 0.2 -7.1	61.1 12.0 -7.3	65.0 -4.6 -5.6	61.7 2.2 -7.8	62.6 13.3 -4.1	64.2 -2.9 -6.1	60.4 5.1 -8.7	62.4 12.4 -0.6
61.6 -8.4 -6.3	57.9 0.3 -10.7	55.5 18.0 -11.0	61.4 -6.9 -8.4	56.5 3.3 -11.7	57.7 19.9 -6.2	60.2 -4.4 -9.2	54.4 7.6 -13.1	57.5 18.6 -1.0
58.0 -11.2 -8.4	53.1 0.4 -14.3	49.9 23.9 -14.6	57.8 -9.1 -11.1	51.2 4.5 -15.6	52.8 26.6 -8.2	56.2 -5.9 -12.2	48.4 10.2 -17.5	52.6 24.8 -1.3
54.5 -14.0 -10.5	48.4 0.5 -17.9	44.3 29.9 -18.3	54.1 -11.4 -13.9	45.9 5.6 -19.5	48.0 33.2 -10.3	52.2 -7.3 -15.3	42.5 12.7 -21.8	47.7 31.0 -1.6
50.9 -16.8 -12.7	43.6 0.7 -21.4	38.7 35.9 -21.9	50.5 -13.7 -16.7	40.7 6.7 -23.4	43.1 39.9 -12.3	48.1 -8.8 -18.3	36.5 15.2 -26.2	42.8 37.2 -1.9
47.3 -19.6 -14.8	38.8 0.8 -25.0	33.1 41.9 -25.6	46.9 -16.0 -19.5	35.4 7.8 -27.3	38.2 46.5 -14.4	44.1 -10.3 -21.4	30.6 17.8 -30.6	37.8 43.4 -2.2
69.6 10.9 5.2	78.2 -0.8 18.6	71.7 -8.6 2.8	70.4 9.3 8.4	75.2 -5.1 14.3	72.0 -7.7 0.5	72.4 6.7 11.1	73.0 -8.3 10.9	72.2 -6.9 -1.2
67.3 5.5 2.6	71.6 -0.4 9.3	68.3 -4.3 1.4	67.7 4.6 4.2	70.1 -2.6 7.1	68.5 -3.8 0.3	68.7 3.3 5.5	69.0 -4.2 5.5	68.6 -3.5 -0.6
64.9 0.0 0.0	64.9 0.0 0.0	64.9 0.0 0.0	64.9 0.0 0.0	64.9 0.0 0.0	64.9 0.0 0.0	64.9 0.0 0.0	64.9 0.0 0.0	64.9 0.0 0.0
61.4 -2.8 -2.1	60.2 0.1 -3.6	59.3 6.0 -3.7	61.3 -2.3 -2.8	59.7 1.1 -3.9	60.1 6.6 -2.1	60.9 -1.5 -3.1	59.0 2.5 -4.4	60.0 6.2 -0.3
57.8 -5.6 -4.2	55.4 0.2 -7.1	53.8 12.0 -7.3	57.7 -4.6 -5.6	54.4 2.2 -7.8	55.2 13.3 -4.1	56.9 -2.9 -6.1	53.0 5.1 -8.7	55.1 12.4 -0.6
54.2 -8.4 -6.3	50.6 0.3 -10.7	48.2 18.0 -11.0	54.1 -6.9 -8.4	49.1 3.3 -11.7	50.3 19.9 -6.2	52.9 -4.4 -9.2	47.1 7.6 -13.1	50.2 18.6 -1.0
50.7 -11.2 -8.4	45.8 0.4 -14.3	42.6 23.9 -14.6	50.4 -9.1 -11.1	43.9 4.5 -15.6	45.5 26.6 -8.2	48.8 -5.9 -12.2	41.1 10.2 -17.5	45.3 24.8 -1.3
47.1 -14.0 -10.5	41.0 0.5 -17.9	37.0 29.9 -18.3	46.8 -11.4 -13.9	38.6 5.6 -19.5	40.6 33.2 -10.3	44.8 -7.3 -15.3	35.1 12.7 -21.8	40.3 31.0 -1.6
43.5 -16.8 -12.7	36.2 0.7 -21.4	31.4 35.9 -21.9	43.2 -13.7 -16.7	33.3 6.7 -23.4	35.7 39.9 -12.3	40.8 -8.8 -18.3	29.2 15.2 -26.2	35.4 37.2 -1.9
64.6 16.4 7.8	77.5 -1.1 27.9	67.8 -12.9 4.1	65.8 13.9 12.6	73.1 -7.7 21.4	68.2 -11.5 0.8	68.8 10.0 16.6	69.7 -12.5 16.4	68.4 -10.4 -1.8
62.3 10.9 5.2	70.8 -0.8 18.6	64.4 -8.6 2.8	63.1 9.3 8.4	67.9 -5.1 14.3	64.6 -7.7 0.5	65.1 6.7 11.1	65.6 -8.3 10.9	64.8 -6.9 -1.2
59.9 5.5 2.6	64.2 -0.4 9.3	61.0 -4.3 1.4	60.3 4.6 4.2	62.7 -2.6 7.1	61.1 -3.8 0.3	61.3 3.3 5.5	61.6 -4.2 5.5	61.2 -3.5 -0.6
57.6 0.0 0.0	57.6 0.0 0.0	57.6 0.0 0.0	57.6 0.0 0.0	57.6 0.0 0.0	57.6 0.0 0.0	57.6 0.0 0.0	57.6 0.0 0.0	57.6 0.0 0.0
54.0 -2.8 -2.1	52.8 0.1 -3.6	52.0 6.0 -3.7	54.0 -2.3 -2.8	52.3 1.1 -3.9	52.7 6.6 -2.1	53.6 -1.5 -3.1	51.6 2.5 -4.4	52.7 6.2 -0.3
50.5 -5.6 -4.2	48.0 0.2 -7.1	46.4 12.0 -7.3	50.3 -4.6 -5.6	47.0 2.2 -7.8	47.9 13.3 -4.1	49.5 -2.9 -6.1	45.7 5.1 -8.7	47.7 12.4 -0.6
46.9 -8.4 -6.3	43.2 0.3 -10.7	40.8 18.0 -11.0	46.7 -6.9 -8.4	41.8 3.3 -11.7	43.0 19.9 -6.2	45.5 -4.4 -9.2	39.7 7.6 -13.1	42.8 18.6 -1.0
43.3 -11.2 -8.4	38.4 0.4 -14.3	35.2 23.9 -14.6	43.1 -9.1 -11.1	36.5 4.5 -15.6	38.1 26.6 -8.2	41.5 -5.9 -12.2	33.7 10.2 -17.5	37.9 24.8 -1.3
39.8 -14.0 -10.5	33.7 0.5 -17.9	29.6 29.9 -18.3	39.4 -11.4 -13.9	31.2 5.6 -19.5	33.3 33.2 -10.3	37.5 -7.3 -15.3	27.8 12.7 -21.8	33.0 31.0 -1.6
59.6 21.9 10.4	76.7 -1.5 37.2	63.8 -17.2 5.5	61.2 18.6 16.8	70.9 -10.3 28.5	64.3 -15.3 1.1	65.2 13.4 22.1	66.4 -16.7 21.9	64.7 -13.8 -2.3
57.2 16.4 7.8	70.1 -1.1 27.9	60.4 -12.9 4.1	58.4 13.9 12.6	65.7 -7.7 21.4	60.8 -11.5 0.8	61.5 10.0 16.6	62.3 -12.5 16.4	61.1 -10.4 -1.8
54.9 10.9 5.2	63.5 -0.8 18.6	57.0 -8.6 2.8	55.7 9.3 8.4	60.5 -5.1 14.3	57.3 -7.7 0.5	57.7 6.7 11.1	58.3 -8.3 10.9	57.5 -6.9 -1.2
52.6 5.5 2.6	56.9 -0.4 9.3	53.6 -4.3 1.4	53.0 4.6 4.2	55.4 -2.6 7.1	53.8 -3.8 0.3	54.0 3.3 5.5	54.3 -4.2 5.5	53.9 -3.5 -0.6
50.2 0.0 0.0	50.2 0.0 0.0	50.2 0.0 0.0	50.2 0.0 0.0	50.2 0.0 0.0	50.2 0.0 0.0	50.2 0.0 0.0	50.2 0.0 0.0	50.2 0.0 0.0
46.7 -2.8 -2.1	45.5 0.1 -3.6	44.6 6.0 -3.7	46.6 -2.3 -2.8	45.0 1.1 -3.9	45.4 6.6 -2.1	46.2 -1.5 -3.1	44.3 2.5 -4.4	45.3 6.2 -0.3
43.1 -5.6 -4.2	40.7 0.2 -7.1	39.1 12.0 -7.3	43.0 -4.6 -5.6	39.7 2.2 -7.8	40.5 13.3 -4.1	42.2 -2.9 -6.1	38.3 5.1 -8.7	40.4 12.4 -0.6
39.5 -8.4 -6.3	35.9 0.3 -10.7	33.5 18.0 -11.0	39.4 -6.9 -8.4	34.4 3.3 -11.7	35.6 19.9 -6.2	38.2 -4.4 -9.2	32.4 7.6 -13.1	35.5 18.6 -1.0
36.0 -11.2 -8.4	31.1 0.4 -14.3	27.9 23.9 -14.6	35.7 -9.1 -11.1	29.1 4.5 -15.6	30.8 26.6 -8.2	34.1 -5.9 -12.2	26.4 10.2 -17.5	30.6 24.8 -1.3
54.6 27.3 13.0	76.0 -1.9 46.5	59.9 -21.5 6.9	56.6 23.2 21.0	68.7 -12.8 35.6	60.5 -19.2 1.4	61.6 16.7 27.7	63.0 -20.8 27.4	61.0 -17.3 -2.9
52.2 21.9 10.4	69.4 -1.5 37.2	56.5 -17.2 5.5	53.8 18.6 16.8	63.5 -10.3 28.5	57.0 -15.3 1.1	57.9 13.4 22.1	59.0 -16.7 21.9	57.4 -13.8 -2.3
49.9 16.4 7.8	62.8 -1.1 27.9	53.1 -12.9 4.1	51.1 13.9 12.6	58.4 -7.7 21.4	53.5 -11.5 0.8	54.1 10.0 16.6	55.0 -12.5 16.4	53.7 -10.4 -1.8
47.6 10.9 5.2	56.1 -0.8 18.6	49.7 -8.6 2.8	48.4 9.3 8.4	53.2 -5.1 14.3	49.9 -7.7 0.5	50.4 6.7 11.1	50.9 -8.3 10.9	50.1 -6.9 -1.2
45.2 5.5 2.6	49.5 -0.4 9.3	46.3 -4.3 1.4	45.6 4.6 4.2	48.0 -2.6 7.1	46.4 -3.8 0.3	46.6 3.3 5.5	46.9 -4.2 5.5	46.5 -3.5 -0.6
42.9 0.0 0.0	42.9 0.0 0.0	42.9 0.0 0.0	42.9 0.0 0.0	42.9 0.0 0.0	42.9 0.0 0.0	42.9 0.0 0.0	42.9 0.0 0.0	42.9 0.0 0.0
39.3 -2.8 -2.1	38.1 0.1 -3.6	37.3 6.0 -3.7	39.3 -2.3 -2.8	37.6 1.1 -3.9	38.0 6.6 -2.1	38.9 -1.5 -3.1	36.9 2.5 -4.4	38.0 6.2 -0.3
35.8 -5.6 -4.2	33.3 0.2 -7.1	31.7 12.0 -7.3	35.6 -4.6 -5.6	32.3 2.2 -7.8	33.2 13.3 -4.1	34.8 -2.9 -6.1	31.0 5.1 -8.7	33.0 12.4 -0.6
32.2 -8.4 -6.3	28.5 0.3 -10.7	26.1 18.0 -11.0	32.0 -6.9 -8.4	27.1 3.3 -11.7	28.3 19.9 -6.2	30.8 -4.4 -9.2	25.0 7.6 -13.1	28.1 18.6 -1.0
49.6 32.8 15.6	75.3 -2.3 55.8	55.9 -25.9 8.3	52.0 27.9 25.2	66.5 -15.4 42.8	56.7 -23.0 1.6	58.0 20.0 33.2	59.7 -25.0 32.8	57.2 -20.8 -3.5
47.2 27.3 13.0	68.7 -1.9 46.5	52.5 -21.5 6.9	49.2 23.2 21.0	61.3 -12.8 35.6	53.1 -19.2 1.4	54.3 16.7 27.7	55.7 -20.8 27.4	53.6 -17.3 -2.9
44.9 21.9 10.4	62.0 -1.5 37.2	49.1 -17.2 5.5	46.5 18.6 16.8	56.2 -10.3 28.5	49.6 -15.3 1.1	50.5 13.4 22.1	51.7 -16.7 21.9	50.0 -13.8 -2.3
42.5 16.4 7.8	55.4 -1.1 27.9	45.7 -12.9 4.1	43.7 13.9 12.6	51.0 -7.7 21.4	46.1 -11.5 0.8	46.8 10.0 16.6	47.6 -12.5 16.4	46.4 -10.4 -1.8
40.2 10.9 5.2	48.8 -0.8 18.6	42.3 -8.6 2.8	41.0 9.3 8.4	45.8 -5.1 14.3	42.6 -7.7 0.5	43.0 6.7 11.1	43.6 -8.3 10.9	42.8 -6.9 -1.2
37.9 5.5 2.6	42.2 -0.4 9.3	38.9 -4.3 1.4	38.3 4.6 4.2	40.7 -2.6 7.1	39.1 -3.8 0.3	39.3 3.3 5.5	39.6 -4.2 5.5	39.2 -3.5 -0.6
35.5 0.0 0.0	35.5 0.0 0.0	35.5 0.0 0.0	35.5 0.0 0.0	35.5 0.0 0.0	35.5 0.0 0.0	35.5 0.0 0.0	35.5 0.0 0.0	35.5 0.0 0.0
32.0 -2.8 -2.1	30.7 0.1 -3.6	29.9 6.0 -3.7	31.9 -2.3 -2.8	30.3 1.1 -3.9	30.7 6.6 -2.1	31.5 -1.5 -3.1	29.6 2.5 -4.4	30.6 6.2 -0.3
28.4 -5.6 -4.2	26.0 0.2 -7.1	24.4 12.0 -7.3	28.3 -4.6 -5.6	25.0 2.2 -7.8	25.8 13.3 -4.1	27.5 -2.9 -6.1	23.6 5.1 -8.7	25.7 12.4 -0.6
44.5 38.2 18.2	74.6 -2.6 65.1	52.0 -30.2 9.7	47.3 32.5 29.5	64.3 -18.0 49.9	52.8 -26.8 1.9	54.4 23.4 38.7	56.4 -29.1 38.3	53.5 -24.2 -4.1
42.2 32.8 15.6	67.9 -2.3 55.8	48.6 -25.9 8.3	44.6 27.9 25.2	59.1 -15.4 42.8	49.3 -23.0 1.6	50.7 20.0 33.2	52.4 -25.0 32.8	49.9 -20.8 -3.5
39.9 27.3 13.0	61.3 -1.9 46.5	45.2 -21.5 6.9	41.9 23.2 21.0	54.0 -12.8 35.6	45.8 -19.2 1.4	46.9 16.7 27.7	48.3 -20.8 27.4	46.3 -17.3 -2.9
37.5 21.9 10.4	54.7 -1.5 37.2	41.8 -17.2 5.5	39.1 18.6 16.8	48.8 -10.3 28.5	42.3 -15.3 1.1	43.2 13.4 22.1	44.3 -16.7 21.9	42.6 -13.8 -2.3
35.2 16.4 7.8	48.1 -1.1 27.9	38.4 -12.9 4.1	36.4 13.9 12.6	43.6 -7.7 21.4	38.8 -11.5 0.8	39.4 10.0 16.6	40.3 -12.5 16.4	39.0 -10.4 -1.8
32.9 10.9 5.2	41.4 -0.8 18.6	35.0 -8.6 2.8	33.7 9.3 8.4	38.5 -5.1 14.3	35.2 -7.7 0.5	35.7 6.7 11.1	36.2 -8.3 10.9	35.4 -6.9 -1.2
30.5 5.5 2.6	34.8 -0.4 9.3	31.6 -4.3 1.4	30.9 4.6 4.2	33.3 -2.6 7.1	31.7 -3.8 0.3	31.9 3.3 5.5	32.2 -4.2 5.5	31.8 -3.5 -0.6
28.2 0.0 0.0	28.2 0.0 0.0	28.2 0.0 0.0	28.2 0.0 0.0	28.2 0.0 0.0	28.2 0.0 0.0	28.2 0.0 0.0	28.2 0.0 0.0	28.2 0.0 0.0
24.6 -2.8 -2.1	23.4 0.1 -3.6	22.6 6.0 -3.7	24.6 -2.3 -2.8	22.9 1.1 -3.9	23.3 6.6 -2.1	24.2 -1.5 -3.1	22.2 2.5 -4.4	23.3 6.2 -0.3
39.5 43.7 20.8	73.8 -3.0 74.4	48.0 -34.5 11.1	42.7 37.1 33.7	62.1 -20.5 57.0	49.0 -30.6 2.2	50.8 26.7 44.3	53.1 -33.3 43.8	49.8 -27.7 -4.7
37.2 38.2 18.2	67.2 -2.6 65.1	44.6 -30.2 9.7	40.0 32.5 29.5	56.9 -18.0 49.9	45.5 -26.8 1.9	47.1 23.4 38.7	49.1 -29.1 38.3	46.1 -24.2 -4.1
34.8 32.8 15.6	60.6 -2.3 55.8	41.2 -25.9 8.3	37.3 27.9 25.2	51.8 -15.4 42.8	42.0 -23.0 1.6	43.3 20.0 33.2	45.0 -25.0 32.8	42.5 -20.8 -3.5
32.5 27.3 13.0	54.0 -1.9 46.5	37.8 -21.5 6.9	34.5 23.2 21.0	46.6 -12.8 35.6	38.4 -19.2 1.4	39.6 16.7 27.7	41.0 -20.8 27.4	38.9 -17.3 -2.9
30.2 21.9 10.4	47.3 -1.5 37.2	34.4 -17.2 5.5	31.8 18.6 16.8	41.5 -10.3 28.5	34.9 -15.3 1.1	35.8 13.4 22.1	37.0 -16.7 21.9	35.3 -13.8 -2.3
27.8 16.4 7.8	40.7 -1.1 27.9	31.0 -12.9 4.1	29.0 13.9 12.6	36.3 -7.7 21.4	31.4 -11.5 0.8	32.1 10.0 16.6	32.9 -12.5 16.4	31.7 -10.4 -1.8
25.5 10.9 5.2	34.1 -0.8 18.6	27.6 -8.6 2.8	26.3 9.3 8.4	31.1 -5.1 14.3	27.9 -7.7 0.5	28.3 6.7 11.1	28.9 -8.3 10.9	28.1 -6.9 -1.2
23.2 5.5 2.6	27.5 -0.4 9.3	24.2 -4.3 1.4	23.6 4.6 4.2	26.0 -2.6 7.1	24.4 -3.8 0.3	24.6 3.3 5.5	24.9 -4.2 5.5	24.4 -3.5 -0.6
20.8 0.0 0.0	20.8 0.0 0.0	20.8 0.0 0.0	20.8 0.0 0.0	20.8 0.0 0.0	20.8 0.0 0.0	20.8 0.0 0.0	20.8 0.0 0.0	20.8 0.0 0.0
%XYZa,CIE	O:16.7 10.8 3.9	Y:43.4 46.9 7.1	L:8.3 15.0 5.4	C:15.2 19.8 35.9	V:7.1 4.2 18.0	M:20.6 11.8 24.2	N:3.0 3.2 3.5	W:53.3 56.0 61.0

%LAB*a,CIE			O:39.3	41.6	29.1	Y:74.1	-3.4	74.8	L:45.7	-43.9	32.8	C:51.6	-20.4	-21.6	V:24.5	35.8	-40.0	M:40.9	54.8	-23.0	N:20.8	0.0	0.0	W:79.6	0.0	0.0
79.6	0.0	0.0	79.6	0.0	0.0	79.6	0.0	0.0	20.8	0.0	0.0	20.8	0.0	0.0	20.8	0.0	0.0									
75.2	-0.7	-3.3	72.9	4.7	-4.8	74.7	5.8	1.2	28.2	0.0	0.0	24.8	0.0	0.0	79.6	0.0	0.0									
70.9	-1.4	-6.6	66.2	9.4	-9.6	69.7	11.7	2.3	35.5	0.0	0.0	28.7	0.0	0.0	39.5	43.7	43.7									
66.5	-2.1	-9.9	59.5	14.1	-14.4	64.7	17.5	3.5	42.9	0.0	0.0	32.6	0.0	0.0	51.1	-22.4	-22.4									
62.1	-2.8	-13.2	52.8	18.8	-19.2	59.8	23.3	4.6	50.2	0.0	0.0	36.5	0.0	0.0	73.8	-3.0	-3.0									
57.7	-3.5	-16.5	46.1	23.5	-24.0	54.8	29.1	5.8	57.6	0.0	0.0	40.4	0.0	0.0	41.4	0.9	0.9									
53.3	-4.2	-19.8	39.4	28.2	-28.8	49.8	35.0	7.0	64.9	0.0	0.0	44.4	0.0	0.0	48.0	-34.5	-34.5									
48.9	-4.9	-23.1	32.7	32.9	-33.6	44.9	40.8	8.1	72.3	0.0	0.0	48.3	0.0	0.0	34.9	47.9	47.9									
44.5	-5.6	-26.4	26.0	37.6	-38.4	39.9	46.6	9.3	79.6	0.0	0.0	52.2	0.0	0.0												
77.2	1.8	7.1	75.4	-5.3	3.8	76.0	-3.1	-1.3	20.8	0.0	0.0	56.1	0.0	0.0												
72.3	0.0	0.0	72.3	0.0	0.0	72.3	0.0	0.0	28.2	0.0	0.0	60.0	0.0	0.0												
67.9	-0.7	-3.3	65.6	4.7	-4.8	67.3	5.8	1.2	35.5	0.0	0.0	64.0	0.0	0.0												
63.5	-1.4	-6.6	58.9	9.4	-9.6	62.4	11.7	2.3	42.9	0.0	0.0	67.9	0.0	0.0												
59.1	-2.1	-9.9	52.2	14.1	-14.4	57.4	17.5	3.5	50.2	0.0	0.0	71.8	0.0	0.0												
54.7	-2.8	-13.2	45.5	18.8	-19.2	52.4	23.3	4.6	57.6	0.0	0.0	75.7	0.0	0.0												
50.3	-3.5	-16.5	38.8	23.5	-24.0	47.4	29.1	5.8	64.9	0.0	0.0	79.6	0.0	0.0												
45.9	-4.2	-19.8	32.1	28.2	-28.8	42.5	35.0	7.0	72.3	0.0	0.0	20.8	0.0	0.0												
41.5	-4.9	-23.1	25.3	32.9	-33.6	37.5	40.8	8.1	79.6	0.0	0.0	24.8	0.0	0.0												
74.8	3.6	14.2	71.2	-10.7	7.6	72.3	-6.3	-2.7	20.8	0.0	0.0	28.7	0.0	0.0												
69.9	1.8	7.1	68.1	-5.3	3.8	68.6	-3.1	-1.3	28.2	0.0	0.0	32.6	0.0	0.0												
64.9	0.0	0.0	64.9	0.0	0.0	64.9	0.0	0.0	35.5	0.0	0.0	36.5	0.0	0.0												
60.5	-0.7	-3.3	58.2	4.7	-4.8	60.0	5.8	1.2	42.9	0.0	0.0	40.4	0.0	0.0												
56.1	-1.4	-6.6	51.5	9.4	-9.6	55.0	11.7	2.3	50.2	0.0	0.0	44.4	0.0	0.0												
51.8	-2.1	-9.9	44.8	14.1	-14.4	50.0	17.5	3.5	57.6	0.0	0.0	48.3	0.0	0.0												
47.4	-2.8	-13.2	38.1	18.8	-19.2	45.1	23.3	4.6	64.9	0.0	0.0	52.2	0.0	0.0												
43.0	-3.5	-16.5	31.4	23.5	-24.0	40.1	29.1	5.8	72.3	0.0	0.0	56.1	0.0	0.0												
38.6	-4.2	-19.8	24.7	28.2	-28.8	35.1	35.0	7.0	79.6	0.0	0.0	60.0	0.0	0.0												
72.4	5.4	21.2	67.0	-16.0	11.3	68.7	-9.4	-4.0	20.8	0.0	0.0	64.0	0.0	0.0												
67.4	3.6	14.2	63.9	-10.7	7.6	65.0	-6.3	-2.7	28.2	0.0	0.0	67.9	0.0	0.0												
62.5	1.8	7.1	60.7	-5.3	3.8	61.3	-3.1	-1.3	35.5	0.0	0.0	71.8	0.0	0.0												
57.6	0.0	0.0	57.6	0.0	0.0	57.6	0.0	0.0	42.9	0.0	0.0	75.7	0.0	0.0												
53.2	-0.7	-3.3	50.9	4.7	-4.8	52.6	5.8	1.2	50.2	0.0	0.0	79.6	0.0	0.0												
48.8	-1.4	-6.6	44.2	9.4	-9.6	47.6	11.7	2.3	57.6	0.0	0.0	20.8	0.0	0.0												
44.4	-2.1	-9.9	37.5	14.1	-14.4	42.7	17.5	3.5	64.9	0.0	0.0	24.8	0.0	0.0												
40.0	-2.8	-13.2	30.8	18.8	-19.2	37.7	23.3	4.6	72.3	0.0	0.0	28.7	0.0	0.0												
35.6	-3.5	-16.5	24.1	23.5	-24.0	32.7	29.1	5.8	79.6	0.0	0.0	32.6	0.0	0.0												
69.9	7.3	28.3	62.8	-21.4	15.1	65.0	-12.5	-5.4				36.5	0.0	0.0												
65.0	5.4	21.2	59.6	-16.0	11.3	61.3	-9.4	-4.0				40.4	0.0	0.0												
60.1	3.6	14.2	56.5	-10.7	7.6	57.6	-6.3	-2.7				44.4	0.0	0.0												
55.2	1.8	7.1	53.4	-5.3	3.8	53.9	-3.1	-1.3				48.3	0.0	0.0												
50.2	0.0	0.0	50.2	0.0	0.0	50.2	0.0	0.0				52.2	0.0	0.0												
45.8	-0.7	-3.3	43.5	4.7	-4.8	45.3	5.8	1.2				56.1	0.0	0.0												
41.4	-1.4	-6.6	36.8	9.4	-9.6	40.3	11.7	2.3				60.0	0.0	0.0												
37.1	-2.1	-9.9	30.1	14.1	-14.4	35.3	17.5	3.5				64.0	0.0	0.0												
32.7	-2.8	-13.2	23.4	18.8	-19.2	30.4	23.3	4.6				67.9	0.0	0.0												
67.5	9.1	35.4	58.6	-26.7	18.9	61.4	-15.6	-6.7				71.8	0.0	0.0												
62.6	7.3	28.3	55.4	-21.4	15.1	57.7	-12.5	-5.4				75.7	0.0	0.0												
57.7	5.4	21.2	52.3	-16.0	11.3	54.0	-9.4	-4.0				79.6	0.0	0.0												
52.7	3.6	14.2	49.2	-10.7	7.6	50.3	-6.3	-2.7				20.8	0.0	0.0												
47.8	1.8	7.1	46.0	-5.3	3.8	46.6	-3.1	-1.3				24.8	0.0	0.0												
42.9	0.0	0.0	42.9	0.0	0.0	42.9	0.0	0.0				28.7	0.0	0.0												
38.5	-0.7	-3.3	36.2	4.7	-4.8	37.9	5.8	1.2				32.6	0.0	0.0												
34.1	-1.4	-6.6	29.5	9.4	-9.6	32.9	11.7	2.3				36.5	0.0	0.0												
29.7	-2.1	-9.9	22.8	14.1	-14.4	28.0	17.5	3.5				40.4	0.0	0.0												
65.1	10.9	42.5	54.4	-32.1	22.7	57.7	-18.8	-8.1				44.4	0.0	0.0												
60.2	9.1	35.4	51.2	-26.7	18.9	54.0	-15.6	-6.7				48.3	0.0	0.0												
55.2	7.3	28.3	48.1	-21.4	15.1	50.3	-12.5	-5.4				52.2	0.0	0.0												
50.3	5.4	21.2	44.9	-16.0	11.3	46.6	-9.4	-4.0				56.1	0.0	0.0												
45.4	3.6	14.2	41.8	-10.7	7.6	42.9	-6.3	-2.7				60.0	0.0	0.0												
40.5	1.8	7.1	38.7	-5.3	3.8	39.2	-3.1	-1.3				64.0	0.0	0.0												
35.5	0.0	0.0	35.5	0.0	0.0	35.5	0.0	0.0				67.9	0.0	0.0												
31.1	-0.7	-3.3	28.8	4.7	-4.8	30.6	5.8	1.2				71.8	0.0	0.0												
26.7	-1.4	-6.6	22.1	9.4	-9.6	25.6	11.7	2.3				75.7	0.0	0.0												
62.7	12.7	49.5	50.1	-37.4	26.4	54.1	-21.9	-9.4				79.6	0.0	0.0												
57.7	10.9	42.5	47.0	-32.1	22.7	50.4	-18.8	-8.1																		
52.8	9.1	35.4	43.9	-26.7	18.9	46.7	-15.6	-6.7																		
47.9	7.3	28.3	40.7	-21.4	15.1	43.0	-12.5	-5.4																		
43.0	5.4	21.2	37.6	-16.0	11.3	39.3	-9.4	-4.0																		
38.0	3.6	14.2	34.5	-10.7	7.6	35.6	-6.3	-2.7																		
33.1	1.8	7.1	31.3	-5.3	3.8	31.9	-3.1	-1.3																		
28.2	0.0	0.0	28.2	0.0	0.0	28.2	0.0	0.0																		
23.8	-0.7	-3.3	21.5	4.7	-4.8	23.2	5.8	1.2																		
60.2	14.5	56.6	45.9	-42.8	30.2	50.4	-25.0	-10.8																		
55.3	12.7	49.5	42.8	-37.4	26.4	46.7	-21.9	-9.4																		
50.4	10.9	42.5	39.7	-32.1	22.7	43.0	-18.8	-8.1																		
45.5	9.1	35.4	36.5	-26.7	18.9	39.3	-15.6	-6.7																		
40.5	7.3	28.3	33.4	-21.4	15.1	35.6	-12.5	-5.4																		
35.6	5.4	21.2	30.2	-16.0	11.3	31.9	-9.4	-4.0																		
30.7	3.6	14.2	27.1	-10.7	7.6	28.2	-6.3	-2.7																		
25.8	1.8	7.1	24.0	-5.3	3.8	24.5	-3.1	-1.3																		
20.8	0.0	0.0	20.8	0.0	0.0	20.8	0.0	0.0																		
%XYZa,CIE			O:16.7	10.8	3.9	Y:43.4	46.9	7.1	L:8.3	15.0	5.4	C:15.2	19.8	35.9	V:7.1	4.2	18.0	M:20.6	11.8	24.2	N:3.0	3.2	3.5	W:53.3	56.0	61.0

%LAB*a,ICC O:51.0 50.5 35.3 Y:93.3 -4.1 90.7 L:58.8 -53.2 39.8 C:66.0 -24.7 -26.2 V:33.1 43.5 -48.5 M:53.0 66.5 -27.9 N:28.7 0.0 0.0 W:100.0 0.0 0.0

100.0	0.0	0.0	100.0	0.0	0.0	100.0	0.0	0.0	100.0	0.0	0.0	100.0	0.0	0.0	100.0	0.0	0.0	100.0	0.0	0.0	100.0	0.0	0.0
95.8	-3.1	-3.3	91.6	5.4	-6.1	94.1	8.3	-3.5	95.0	-1.5	-3.8	92.2	6.1	-5.5	94.1	7.7	-1.1	94.3	-0.1	-4.3	92.8	6.8	-4.8	94.0	7.2	0.8
91.5	-6.2	-6.6	83.3	10.9	-12.1	88.3	16.6	-7.0	90.0	-3.1	-7.6	84.4	12.2	-10.9	88.1	15.4	-2.3	88.6	-0.1	-8.5	85.6	13.6	-9.7	88.0	14.5	1.5
87.3	-9.3	-9.8	74.9	16.3	-18.2	82.4	24.9	-10.5	85.0	-4.6	-11.4	76.7	18.3	-16.4	82.2	23.1	-3.4	82.9	-0.2	-12.8	78.5	20.4	-14.5	82.0	21.7	2.3
83.0	-12.3	-13.1	66.5	21.7	-24.3	76.5	33.2	-14.0	80.0	-6.1	-15.1	68.9	24.4	-21.8	76.2	30.9	-4.5	77.1	-0.2	-17.1	71.3	27.2	-19.4	76.0	28.9	3.1
78.8	-15.4	-16.4	58.2	27.2	-30.3	70.7	41.6	-17.4	75.0	-7.6	-18.9	61.1	30.5	-27.3	70.3	38.6	-5.6	71.4	-0.3	-21.4	64.1	34.0	-24.2	70.0	36.2	3.9
74.5	-18.5	-19.7	49.8	32.6	-36.4	64.8	49.9	-20.9	70.0	-9.2	-22.7	53.3	36.6	-32.8	64.3	46.3	-6.8	65.7	-0.3	-25.6	56.9	40.8	-29.1	64.0	43.4	4.6
70.3	-21.6	-22.9	41.4	38.0	-42.5	58.9	58.2	-24.4	65.0	-10.7	-26.5	45.5	42.8	-38.2	58.4	54.0	-7.9	60.0	-0.4	-29.9	49.7	47.6	-33.9	58.0	50.6	5.4
66.0	-24.7	-26.2	33.1	43.5	-48.5	53.0	66.5	-27.9	60.0	-12.2	-30.3	37.7	48.9	-43.7	52.4	61.7	-9.0	54.3	-0.4	-34.2	42.5	54.4	-38.7	52.0	57.9	6.2
93.9	6.3	4.4	99.2	-0.5	11.3	94.8	-6.7	5.0	94.9	5.0	5.8	97.8	-2.5	9.3	95.2	-5.1	1.5	96.0	3.6	7.2	96.7	-4.1	7.7	95.4	-4.3	-0.4
91.1	0.0	0.0	91.1	0.0	0.0	91.1	0.0	0.0	91.1	0.0	0.0	91.1	0.0	0.0	91.1	0.0	0.0	91.1	0.0	0.0	91.1	0.0	0.0	91.1	0.0	0.0
86.8	-3.1	-3.3	82.7	5.4	-6.1	85.2	8.3	-3.5	86.1	-1.5	-3.8	83.3	6.1	-5.5	85.1	7.7	-1.1	85.4	-0.1	-4.3	83.9	6.8	-4.8	85.1	7.2	0.8
82.6	-6.2	-6.6	74.3	10.9	-12.1	79.3	16.6	-7.0	81.1	-3.1	-7.6	75.5	12.2	-10.9	79.2	15.4	-2.3	79.7	-0.1	-8.5	76.7	13.6	-9.7	79.1	14.5	1.5
78.3	-9.3	-9.8	66.0	16.3	-18.2	73.5	24.9	-10.5	76.1	-4.6	-11.4	67.7	18.3	-16.4	73.3	23.1	-3.4	73.9	-0.2	-12.8	69.5	20.4	-14.5	73.1	21.7	2.3
74.1	-12.3	-13.1	57.6	21.7	-24.3	67.6	33.2	-14.0	71.1	-6.1	-15.1	60.0	24.4	-21.8	67.3	30.9	-4.5	68.2	-0.2	-17.1	62.4	27.2	-19.4	67.1	28.9	3.1
69.8	-15.4	-16.4	49.2	27.2	-30.3	61.7	41.6	-17.4	66.1	-7.6	-18.9	52.2	30.5	-27.3	61.4	38.6	-5.6	62.5	-0.3	-21.4	55.2	34.0	-24.2	61.1	36.2	3.9
65.6	-18.5	-19.7	40.9	32.6	-36.4	55.9	49.9	-20.9	61.1	-9.2	-22.7	44.4	36.6	-32.8	55.4	46.3	-6.8	56.8	-0.3	-25.6	48.0	40.8	-29.1	55.0	43.4	4.6
61.4	-21.6	-22.9	32.5	38.0	-42.5	50.0	58.2	-24.4	56.1	-10.7	-26.5	36.6	42.8	-38.2	49.5	54.0	-7.9	51.1	-0.4	-29.9	40.8	47.6	-33.9	49.0	50.6	5.4
87.8	12.6	8.8	98.3	-1.0	22.7	89.7	-13.3	9.9	89.8	9.9	11.6	95.5	-5.0	18.5	90.5	-10.3	2.9	92.0	7.1	14.4	93.3	-8.1	15.3	90.9	-8.7	-0.8
85.0	6.3	4.4	90.2	-0.5	11.3	85.9	-6.7	5.0	86.0	5.0	5.8	88.8	-2.5	9.3	86.3	-5.1	1.5	87.1	3.6	7.2	87.8	-4.1	7.7	86.5	-4.3	-0.4
82.2	0.0	0.0	82.2	0.0	0.0	82.2	0.0	0.0	82.2	0.0	0.0	82.2	0.0	0.0	82.2	0.0	0.0	82.2	0.0	0.0	82.2	0.0	0.0	82.2	0.0	0.0
77.9	-3.1	-3.3	73.8	5.4	-6.1	76.3	8.3	-3.5	77.2	-1.5	-3.8	74.4	6.1	-5.5	76.2	7.7	-1.1	76.5	-0.1	-4.3	75.0	6.8	-4.8	76.2	7.2	0.8
73.7	-6.2	-6.6	65.4	10.9	-12.1	70.4	16.6	-7.0	72.2	-3.1	-7.6	66.6	12.2	-10.9	70.3	15.4	-2.3	70.7	-0.1	-8.5	67.8	13.6	-9.7	70.2	14.5	1.5
69.4	-9.3	-9.8	57.1	16.3	-18.2	64.6	24.9	-10.5	67.2	-4.6	-11.4	58.8	18.3	-16.4	64.3	23.1	-3.4	65.0	-0.2	-12.8	60.6	20.4	-14.5	64.2	21.7	2.3
65.2	-12.3	-13.1	48.7	21.7	-24.3	58.7	33.2	-14.0	62.2	-6.1	-15.1	51.0	24.4	-21.8	58.4	30.9	-4.5	59.3	-0.2	-17.1	53.4	27.2	-19.4	58.1	28.9	3.1
60.9	-15.4	-16.4	40.3	27.2	-30.3	52.8	41.6	-17.4	57.2	-7.6	-18.9	43.3	30.5	-27.3	52.4	38.6	-5.6	53.6	-0.3	-21.4	46.3	34.0	-24.2	52.1	36.2	3.9
56.7	-18.5	-19.7	32.0	32.6	-36.4	47.0	49.9	-20.9	52.2	-9.2	-22.7	35.5	36.6	-32.8	46.5	46.3	-6.8	47.9	-0.3	-25.6	39.1	40.8	-29.1	46.1	43.4	4.6
81.6	18.9	13.2	97.5	-1.5	34.0	84.5	-20.0	14.9	84.8	14.9	17.4	93.3	-7.6	27.8	85.7	-15.4	4.4	88.0	10.7	21.6	90.0	-12.2	23.0	86.3	-13.0	-1.1
78.8	12.6	8.8	89.4	-1.0	22.7	80.8	-13.3	9.9	80.9	9.9	11.6	86.6	-5.0	18.5	81.5	-10.3	2.9	83.1	7.1	14.4	84.4	-8.1	15.3	82.0	-8.7	-0.8
76.0	6.3	4.4	81.3	-0.5	11.3	77.0	-6.7	5.0	77.1	5.0	5.8	79.9	-2.5	9.3	77.4	-5.1	1.5	78.2	3.6	7.2	78.8	-4.1	7.7	77.6	-4.3	-0.4
73.3	0.0	0.0	73.3	0.0	0.0	73.3	0.0	0.0	73.3	0.0	0.0	73.3	0.0	0.0	73.3	0.0	0.0	73.3	0.0	0.0	73.3	0.0	0.0	73.3	0.0	0.0
69.0	-3.1	-3.3	64.9	5.4	-6.1	67.4	8.3	-3.5	68.3	-1.5	-3.8	65.5	6.1	-5.5	67.3	7.7	-1.1	67.5	-0.1	-4.3	66.1	6.8	-4.8	67.2	7.2	0.8
64.8	-6.2	-6.6	56.5	10.9	-12.1	61.5	16.6	-7.0	63.3	-3.1	-7.6	57.7	12.2	-10.9	61.4	15.4	-2.3	61.8	-0.1	-8.5	58.9	13.6	-9.7	61.2	14.5	1.5
60.5	-9.3	-9.8	48.2	16.3	-18.2	55.6	24.9	-10.5	58.3	-4.6	-11.4	49.9	18.3	-16.4	55.4	23.1	-3.4	56.1	-0.2	-12.8	51.7	20.4	-14.5	55.2	21.7	2.3
56.3	-12.3	-13.1	39.8	21.7	-24.3	49.8	33.2	-14.0	53.3	-6.1	-15.1	42.1	24.4	-21.8	49.5	30.9	-4.5	50.4	-0.2	-17.1	44.5	27.2	-19.4	49.2	28.9	3.1
52.0	-15.4	-16.4	31.4	27.2	-30.3	43.9	41.6	-17.4	48.3	-7.6	-18.9	34.3	30.5	-27.3	43.5	38.6	-5.6	44.7	-0.3	-21.4	37.3	34.0	-24.2	43.2	36.2	3.9
75.5	25.2	17.7	96.7	-2.1	45.4	79.4	-26.6	19.9	79.7	19.8	23.1	91.0	-10.1	37.0	80.9	-20.5	5.9	84.1	14.2	28.9	86.7	-16.2	30.7	81.7	-17.4	-1.5
72.7	18.9	13.2	88.6	-1.5	34.0	75.6	-20.0	14.9	75.9	14.9	17.4	84.3	-7.6	27.8	76.8	-15.4	4.4	79.1	10.7	21.6	81.1	-12.2	23.0	77.4	-13.0	-1.1
69.9	12.6	8.8	80.5	-1.0	22.7	71.9	-13.3	9.9	72.0	9.9	11.6	77.7	-5.0	18.5	72.6	-10.3	2.9	74.2	7.1	14.4	75.5	-8.1	15.3	73.0	-8.7	-0.8
67.1	6.3	4.4	72.4	-0.5	11.3	68.1	-6.7	5.0	68.2	5.0	5.8	71.0	-2.5	9.3	68.5	-5.1	1.5	69.3	3.6	7.2	69.9	-4.1	7.7	68.7	-4.3	-0.4
64.3	0.0	0.0	64.3	0.0	0.0	64.3	0.0	0.0	64.3	0.0	0.0	64.3	0.0	0.0	64.3	0.0	0.0	64.3	0.0	0.0	64.3	0.0	0.0	64.3	0.0	0.0
60.1	-3.1	-3.3	56.0	5.4	-6.1	58.5	8.3	-3.5	59.3	-1.5	-3.8	56.6	6.1	-5.5	58.4	7.7	-1.1	58.6	-0.1	-4.3	57.2	6.8	-4.8	58.3	7.2	0.8
55.8	-6.2	-6.6	47.6	10.9	-12.1	52.6	16.6	-7.0	54.3	-3.1	-7.6	48.8	12.2	-10.9	52.4	15.4	-2.3	52.9	-0.1	-8.5	50.0	13.6	-9.7	52.3	14.5	1.5
51.6	-9.3	-9.8	39.2	16.3	-18.2	46.7	24.9	-10.5	49.3	-4.6	-11.4	41.0	18.3	-16.4	46.5	23.1	-3.4	47.2	-0.2	-12.8	42.8	20.4	-14.5	46.3	21.7	2.3
47.3	-12.3	-13.1	30.9	21.7	-24.3	40.9	33.2	-14.0	44.3	-6.1	-15.1	33.2	24.4	-21.8	40.6	30.9	-4.5	41.5	-0.2	-17.1	35.6	27.2	-19.4	40.3	28.9	3.1
69.4	31.5	22.1	95.8	-2.6	56.7	74.2	-33.3	24.9	74.6	24.8	28.9	88.8	-12.6	46.3	76.2	-25.7	7.3	80.1	17.8	36.1	83.4	-20.3	38.3	77.2	-21.7	-1.9
66.6	25.2	17.7	87.7	-2.1	45.4	70.5	-26.6	19.9	70.8	19.8	23.1	82.1	-10.1	37.0	72.0	-20.5	5.9	75.1	14.2	28.9	77.8	-16.2	30.7	72.8	-17.4	-1.5
63.8	18.9	13.2	79.7	-1.5	34.0	66.7	-20.0	14.9	66.9	14.9	17.4	75.4	-7.6	27.8	67.9	-15.4	4.4	70.2	10.7	21.6	72.2	-12.2	23.0	68.5	-13.0	-1.1
61.0	12.6	8.8	71.6	-1.0	22.7	62.9	-13.3	9.9	63.1	9.9	11.6	68.8	-5.0	18.5	63.7	-10.3	2.9	65.3	7.1	14.4	66.6	-8.1	15.3	64.1	-8.7	-0.8
58.2	6.3	4.4	63.5	-0.5	11.3	59.2	-6.7	5.0	59.3	5.0	5.8	62.1	-2.5	9.3	59.6	-5.1	1.5	60.4	3.6	7.2	61.0	-4.1	7.7	59.8	-4.3	-0.4
55.4	0.0	0.0	55.4	0.0	0.0	55.4	0.0	0.0	55.4	0.0	0.0	55.4	0.0	0.0	55.4	0.0	0.0	55.4	0.0	0.0	55.4	0.0	0.0	55.4	0.0	0.0
51.2	-3.1	-3.3	47.1	5.4	-6.1	49.6	8.3	-3.5	50.4	-1.5	-3.8	47.6	6.1	-5.5	49.5	7.7	-1.1	49.7	-0.1	-4.3	48.2	6.8	-4.8	49.4	7.2	0.8
46.9	-6.2	-6.6	38.7	10.9	-12.1	43.7	16.6	-7.0	45.4	-3.1	-7.6	39.9	12.2	-10.9	43.5	15.4	-2.3	44.0	-0.1	-8.5	41.1	13.6	-9.7	43.4	14.5	1.5
42.7	-9.3	-9.8	30.3	16.3	-18.2	37.8	24.9	-10.5	40.4	-4.6	-11.4	32.1	18.3	-16.4	37.6	23.1	-3.4	38.3	-0.2	-12.8	33.9	20.4	-14.5	37.4	21.7	2.3
63.3	37.9	26.5	95.0	-3.1	68.1	69.1	-39.9	29.8	69.5	29.8	34.7	86.5	-15.1	55.5	71.4	-30.8	8.8	76.1	21.3	43.3	80.0	-24.4	46.0	72.6	-26.0	-2.3
60.5	31.5	22.1	86.9	-2.6	56.7	65.3	-33.3	24.9	65.7	24.8	28.9	79.8	-12.6	46.3	67.2	-25.7	7.3	71.2	17.8	36.1	74.4	-20.3	38.3	68.3	-21.7	-1.9
57.7	25.2	17.7	78.8	-2.1	45.4	61.6	-26.6	19.9	61.9	19.8	23.1	73.2	-10.1	37.0	63.1	-20.5	5.9	66.2	14.2	28.9	68.9	-16.2	30.7	63.9	-17.4	-1.5
54.9	18.9	13.2	70.7	-1.5	34.0	57.8	-20.0	14.9	58.0	14.9	17.4	66.5	-7.6	27.8	59.0	-15.4	4.4	61.3	10.7	21.6	63.3	-12.2	23.0	59.6	-13.0	-1.1
52.1	12.6	8.8	62.7	-1.0	22.7	54.0	-13.3	9.9	54.2	9.9	11.6	59.8	-5.0	18.5	54.8	-10.3	2.9	56.4	7.1	14.4	57.7	-8.1	15.3	55.2	-8.7	-0.8
49.3	6.3	4.4	54.6	-0.5	11.3	50.3	-6.7	5.0	50.3	5.0	5.8	53.2	-2.5	9.3	50.7	-5.1	1.5	51.4	3.6	7.2	52.1	-4.1	7.7	50.9	-4.3	-0.4
46.5	0.0	0.0	46.5	0.0	0.0	46.5	0.0	0.0	46.5	0.0	0.0	46.5	0.0	0.0	46.5	0.0	0.0	46.5	0.0	0.0	46.5	0.0	0.0	46.5	0.0	0.0
42.3	-3.1	-3.3	38.1	5.4	-6.1	40.6	8.3	-3.5	41.5	-1.5	-3.8	38.7	6.1	-5.5	40.6	7.7	-1.1	40.8	-0.1	-4.3	39.3	6.8	-4.8	40.5	7.2	0.8
38.0	-6.2	-6.6	29.8	10.9	-12.1	34.8	16.6	-7.0	36.5	-3.1	-7.6	30.9	12.2	-10.9	34.6	15.4	-2.3	35.1	-0.1	-8.5	32.1	13.6	-9.7	34.5	14.5	1.5
57.1	44.2	30.9	94.1	-3.6	79.4	63.9	-46.6	34.8	64.5	34.7	40.5	84.3	-17.7	64.8	66.6	-35.9	10.2	72.1	24.9	50.5	76.7	-28.4	53.7	68.0	-30.4	-2.6
54.3	37.9	26.5	86.1	-3.1	68.1	60.2	-39.9	29.8	60.6	29.8	34.7	77.6	-15.1	55.5	62.5	-30.8	8.8	67.2	21.3	43.3	71.1	-24.4	46.0	63.7	-26.0	-2.3
51.6	31.5	22.1	78.0	-2.6	56.7	56.4	-33.3	24.9	56.8	24.8	28.9	70.9	-12.6	46.3	58.3	-25.7	7.3	62.2	17.8	36.1	65.5	-20.3	38.3	59.3	-21.7	-1.9
48.8	25.2	17.7	69.9	-2.1	45.4	52.6	-26.6	19.9	52.9	19.8	23.1	64.3	-10.1	37.0	54.2	-20.5	5.9	57.3	14.2	28.9	59.9	-16.2	30.7	55.0	-17.4	-1.5
46.0	18.9	13.2	61.8	-1.5	34.0	48.9	-20.0	14.9	49.1	14.9	17.4	57.6	-7.6	27.8	50.0	-15.4	4.4	52.4	10.7	21.6	54.3	-12.2	23.0	50.6	-13.0	-1.1
43.2	12.6	8.8	53.7	-1.0	22.7	45.1	-13.3	9.9	45.3	9.9	11.6	50.9	-5.0	18.5	45.9	-10.3	2.9	47.4	7.1	14.4	48.8	-8.1	15.3	46.3	-8.7	-0.8
40.4	6.3	4.4	45.7	-0.5	11.3	41.4	-6.7	5.0	41.4	5.0	5.8	44.3	-2.5	9.3	41.7	-5.1	1.5	42.5	3.6	7.2	43.2	-4.1	7.7	41.9	-4.3	-0.4
37.6	0.0	0.0	37.6	0.0	0.0	37.6	0.0	0.0	37.6	0.0	0.0	37.6	0.0	0.0	37.6	0.0	0.0	37.6	0.0	0.0	37.6	0.0	0.0	37.6	0.0	0.0
33.3	-3.1	-3.3	29.2	5.4	-6.1	31.7	8.3	-3.5	32.6	-1.5	-3.8	29.8	6.1	-5.5	31.6	7.7	-1.1	31.9	-0.1	-4.3	30.4	6.8	-4.8	31.6	7.2	0.8
51.0	50.5	35.3	93.3	-4.1	90.7	58.8	-53.2	39.8	59.4	39.7	46.3	82.0	-20.2	74.1	61.9	-41.1	11.7	68.1	28.4	57.7	73.4	-32.5	61.3	63.5	-34.7	-3.0
48.2	44.2	30.9	85.2	-3.6	79.4	55.0	-46.6	34.8	55.5	34.7	40.5	75.3	-17.7	64.8	57.7	-35.9	10.2	63.2	24.9	50.5	67.8	-28.4	53.7	59.1	-30.4	-2.6
45.4	37.9	26.5	77.2	-3.1	68.1	51.3	-39.9	29.8	51.7	29.8	34.7	68.7	-15.1	55.5	53.6	-30.8	8.8	58.3	21.3	43.3	62.2	-24.4	46.0	54.8	-26.0	-2.3
42.6	31.5	22.1	69.1	-2.6	56.7	47.5	-33.3	24.9	47.9	24.8	28.9	62.0	-12.6	46.3	49.4	-25.7	7.3	53.3	17.8	36.1	56.6	-20.3	38.3	50.4	-21.7	-1.9
39.8	25.2	17.7	61.0	-2.1	45.4	43.7	-26.6	19.9	44.0	19.8	23.1	55.3	-10.1	37.0	45.3	-20.5	5.9	48.4	14.2	28.9	51.0	-16.2	30.7	46.1	-17.4	-1.5
37.1	18.9	13.2	52.9	-1.5	34.0	40.0	-20.0	14.9	40.2	14.9	17.4	48.7	-7.6	27.8	41.1	-15.4	4.4	43.5	10.7	21.6	45.4	-12.2	23.0	41.7	-13.0	-1.1
34.3	12.6	8.8	44.8	-1.0	22.7	36.2	-13.3	9.9	36.3	9.9	11.6	42.0	-5.0	18.5	37.0	-10.3	2.9	38.5	7.1	14.4	39.8	-8.1	15.3	37.4	-8.7	-0.8
31.5	6.3	4.4	36.8	-0.5	11.3	32.4	-6.7	5.0	32.5	5.0	5.8	35.3	-2.5	9.3	32.8	-5.1	1.5	33.6	3.6	7.2	34.3	-4.1	7.7	33.0	-4.3	-0.4
28.7	0.0	0.0	28.7	0.0	0.0	28.7	0.0	0.0	28.7	0.0	0.0	28.7	0.0	0.0	28.7	0.0	0.0	28.7	0.0	0.0	28.7	0.0	0.0	28.7	0.0	0.0

%XYZa,ICC O:29.7 19.3 7.0 Y:77.5 83.7 12.7 L:14.8 26.8 9.6 C:27.0 35.4 64.1 V:12.6 7.6 32.1 M:36.7 21.1 43.2 N:5.4 5.7 6.2 W:95.1 100.0 108.9

%LAB*a,ICC O:51.0 50.5 35.3 Y:93.3 -4.1 90.7 L:58.8 -53.2 39.8 C:66.0 -24.7 -26.2 V:33.1 43.5 -48.5 M:53.0 66.5 -27.9 N:28.7 0.0 0.0 W:100.0 0.0 0.0

100.0	0.0	0.0	100.0	0.0	0.0	100.0	0.0	0.0	28.7	0.0	0.0	28.7	0.0	0.0	28.7	0.0	0.0												
93.4	1.8	-4.9	93.4	7.5	-4.2	93.9	6.8	2.5	37.6	0.0	0.0	33.4	0.0	0.0	100.0	0.0	0.0												
86.7	3.7	-9.8	86.9	15.1	-8.4	87.9	13.6	5.1	46.5	0.0	0.0	38.2	0.0	0.0	51.0	50.5	35.3												
80.1	5.5	-14.7	80.3	22.6	-12.6	81.8	20.4	7.6	55.4	0.0	0.0	42.9	0.0	0.0	66.0	-24.7	-26.2												
73.5	7.3	-19.6	73.8	30.1	-16.8	75.8	27.1	10.2	64.3	0.0	0.0	47.7	0.0	0.0	93.3	-4.1	90.7												
66.9	9.2	-24.4	67.2	37.6	-21.0	69.7	33.9	12.7	73.3	0.0	0.0	52.4	0.0	0.0	33.1	43.5	-48.5												
60.2	11.0	-29.3	60.7	45.2	-25.1	63.6	40.7	15.3	82.2	0.0	0.0	57.2	0.0	0.0	58.8	-53.2	39.8												
53.6	12.8	-34.2	54.1	52.7	-29.3	57.6	47.5	17.8	91.1	0.0	0.0	62.0	0.0	0.0	53.0	66.5	-27.9												
47.0	14.7	-39.1	47.6	60.2	-33.5	51.5	54.3	20.3	100.0	0.0	0.0	66.7	0.0	0.0															
97.3	1.9	8.9	95.7	-5.4	6.3	95.6	-3.7	-1.8	28.7	0.0	0.0	71.5	0.0	0.0															
91.1	0.0	0.0	91.1	0.0	0.0	91.1	0.0	0.0	37.6	0.0	0.0	76.2	0.0	0.0															
84.5	1.8	-4.9	84.5	7.5	-4.2	85.0	6.8	2.5	46.5	0.0	0.0	81.0	0.0	0.0															
77.8	3.7	-9.8	78.0	15.1	-8.4	79.0	13.6	5.1	55.4	0.0	0.0	85.7	0.0	0.0															
71.2	5.5	-14.7	71.4	22.6	-12.6	72.9	20.4	7.6	64.3	0.0	0.0	90.5	0.0	0.0															
64.6	7.3	-19.6	64.9	30.1	-16.8	66.8	27.1	10.2	73.3	0.0	0.0	95.2	0.0	0.0															
58.0	9.2	-24.4	58.3	37.6	-21.0	60.8	33.9	12.7	82.2	0.0	0.0	100.0	0.0	0.0															
51.3	11.0	-29.3	51.8	45.2	-25.1	54.7	40.7	15.3	91.1	0.0	0.0	28.7	0.0	0.0															
44.7	12.8	-34.2	45.2	52.7	-29.3	48.6	47.5	17.8	100.0	0.0	0.0	33.4	0.0	0.0															
94.6	3.7	17.9	91.5	-10.8	12.6	91.2	-7.4	-3.6	28.7	0.0	0.0	38.2	0.0	0.0															
88.4	1.9	8.9	86.8	-5.4	6.3	86.7	-3.7	-1.8	37.6	0.0	0.0	42.9	0.0	0.0															
82.2	0.0	0.0	82.2	0.0	0.0	82.2	0.0	0.0	46.5	0.0	0.0	47.7	0.0	0.0															
75.5	1.8	-4.9	75.6	7.5	-4.2	76.1	6.8	2.5	55.4	0.0	0.0	52.4	0.0	0.0															
68.9	3.7	-9.8	69.1	15.1	-8.4	70.0	13.6	5.1	64.3	0.0	0.0	57.2	0.0	0.0															
62.3	5.5	-14.7	62.5	22.6	-12.6	64.0	20.4	7.6	73.3	0.0	0.0	62.0	0.0	0.0															
55.7	7.3	-19.6	56.0	30.1	-16.8	57.9	27.1	10.2	82.2	0.0	0.0	66.7	0.0	0.0															
49.0	9.2	-24.4	49.4	37.6	-21.0	51.9	33.9	12.7	91.1	0.0	0.0	71.5	0.0	0.0															
42.4	11.0	-29.3	42.9	45.2	-25.1	45.8	40.7	15.3	100.0	0.0	0.0	76.2	0.0	0.0															
92.0	5.6	26.8	87.2	-16.2	18.9	86.8	-11.2	-5.4	28.7	0.0	0.0	81.0	0.0	0.0															
85.7	3.7	17.9	82.6	-10.8	12.6	82.3	-7.4	-3.6	37.6	0.0	0.0	85.7	0.0	0.0															
79.5	1.9	8.9	77.9	-5.4	6.3	77.8	-3.7	-1.8	46.5	0.0	0.0	90.5	0.0	0.0															
73.3	0.0	0.0	73.3	0.0	0.0	73.3	0.0	0.0	55.4	0.0	0.0	95.2	0.0	0.0															
66.6	1.8	-4.9	66.7	7.5	-4.2	67.2	6.8	2.5	64.3	0.0	0.0	100.0	0.0	0.0															
60.0	3.7	-9.8	60.2	15.1	-8.4	61.1	13.6	5.1	73.3	0.0	0.0	28.7	0.0	0.0															
53.4	5.5	-14.7	53.6	22.6	-12.6	55.1	20.4	7.6	82.2	0.0	0.0	33.4	0.0	0.0															
46.7	7.3	-19.6	47.1	30.1	-16.8	49.0	27.1	10.2	91.1	0.0	0.0	38.2	0.0	0.0															
40.1	9.2	-24.4	40.5	37.6	-21.0	42.9	33.9	12.7	100.0	0.0	0.0	42.9	0.0	0.0															
89.3	7.5	35.7	83.0	-21.5	25.2	82.4	-14.9	-7.2				47.7	0.0	0.0															
83.0	5.6	26.8	78.3	-16.2	18.9	77.9	-11.2	-5.4				52.4	0.0	0.0															
76.8	3.7	17.9	73.6	-10.8	12.6	73.4	-7.4	-3.6				57.2	0.0	0.0															
70.6	1.9	8.9	69.0	-5.4	6.3	68.8	-3.7	-1.8				62.0	0.0	0.0															
64.3	0.0	0.0	64.3	0.0	0.0	64.3	0.0	0.0				66.7	0.0	0.0															
57.7	1.8	-4.9	57.8	7.5	-4.2	58.3	6.8	2.5				71.5	0.0	0.0															
51.1	3.7	-9.8	51.2	15.1	-8.4	52.2	13.6	5.1				76.2	0.0	0.0															
44.5	5.5	-14.7	44.7	22.6	-12.6	46.1	20.4	7.6				81.0	0.0	0.0															
37.8	7.3	-19.6	38.1	30.1	-16.8	40.1	27.1	10.2				85.7	0.0	0.0															
86.6	9.3	44.6	78.7	-26.9	31.5	78.0	-18.6	-9.0				90.5	0.0	0.0															
80.4	7.5	35.7	74.0	-21.5	25.2	73.4	-14.9	-7.2				95.2	0.0	0.0															
74.1	5.6	26.8	69.4	-16.2	18.9	68.9	-11.2	-5.4				100.0	0.0	0.0															
67.9	3.7	17.9	64.7	-10.8	12.6	64.4	-7.4	-3.6				28.7	0.0	0.0															
61.7	1.9	8.9	60.1	-5.4	6.3	59.9	-3.7	-1.8				33.4	0.0	0.0															
55.4	0.0	0.0	55.4	0.0	0.0	55.4	0.0	0.0				38.2	0.0	0.0															
48.8	1.8	-4.9	48.9	7.5	-4.2	49.4	6.8	2.5				42.9	0.0	0.0															
42.2	3.7	-9.8	42.3	15.1	-8.4	43.3	13.6	5.1				47.7	0.0	0.0															
35.5	5.5	-14.7	35.8	22.6	-12.6	37.2	20.4	7.6				52.4	0.0	0.0															
83.9	11.2	53.6	74.4	-32.3	37.7	73.5	-22.3	-10.8				57.2	0.0	0.0															
77.7	9.3	44.6	69.8	-26.9	31.5	69.0	-18.6	-9.0				62.0	0.0	0.0															
71.4	7.5	35.7	65.1	-21.5	25.2	64.5	-14.9	-7.2				66.7	0.0	0.0															
65.2	5.6	26.8	60.5	-16.2	18.9	60.0	-11.2	-5.4				71.5	0.0	0.0															
59.0	3.7	17.9	55.8	-10.8	12.6	55.5	-7.4	-3.6				76.2	0.0	0.0															
52.7	1.9	8.9	51.2	-5.4	6.3	51.0	-3.7	-1.8				81.0	0.0	0.0															
46.5	0.0	0.0	46.5	0.0	0.0	46.5	0.0	0.0				85.7	0.0	0.0															
39.9	1.8	-4.9	40.0	7.5	-4.2	40.4	6.8	2.5				90.5	0.0	0.0															
33.3	3.7	-9.8	33.4	15.1	-8.4	34.4	13.6	5.1				95.2	0.0	0.0															
81.2	13.1	62.5	70.2	-37.7	44.0	69.1	-26.1	-12.6				100.0	0.0	0.0															
75.0	11.2	53.6	65.5	-32.3	37.7	64.6	-22.3	-10.8																					
68.8	9.3	44.6	60.9	-26.9	31.5	60.1	-18.6	-9.0																					
62.5	7.5	35.7	56.2	-21.5	25.2	55.6	-14.9	-7.2																					
56.3	5.6	26.8	51.6	-16.2	18.9	51.1	-11.2	-5.4																					
50.1	3.7	17.9	46.9	-10.8	12.6	46.6	-7.4	-3.6																					
43.8	1.9	8.9	42.2	-5.4	6.3	42.1	-3.7	-1.8																					
37.6	0.0	0.0	37.6	0.0	0.0	37.6	0.0	0.0																					
31.0	1.8	-4.9	31.0	7.5	-4.2	31.5	6.8	2.5																					
78.6	14.9	71.4	65.9	-43.1	50.3	64.7	-29.8	-14.4																					
72.3	13.1	62.5	61.3	-37.7	44.0	60.2	-26.1	-12.6																					
66.1	11.2	53.6	56.6	-32.3	37.7	55.7	-22.3	-10.8																					
59.9	9.3	44.6	52.0	-26.9	31.5	51.2	-18.6	-9.0																					
53.6	7.5	35.7	47.3	-21.5	25.2	46.7	-14.9	-7.2																					
47.4	5.6	26.8	42.6	-16.2	18.9	42.2	-11.2	-5.4																					
41.1	3.7	17.9	38.0	-10.8	12.6	37.7	-7.4	-3.6																					
34.9	1.9	8.9	33.3	-5.4	6.3	33.2	-3.7	-1.8																					
28.7	0.0	0.0	28.7	0.0	0.0	28.7	0.0	0.0																					

%XYZa,ICC O:29.7 19.3 7.0 Y:77.5 83.7 12.7 L:14.8 26.8 9.6 C:27.0 35.4 64.1 V:12.6 7.6 32.1 M:36.7 21.1 43.2 N:5.4 5.7 6.2 W:95.1 100.0 108.9

%LAB*a_8bit,CIE			O:100	181	165	Y:189	124	224	L:116	72	170	C:132	102	100	V:62	174	77	M:104	198	99	N:53	128	128	W:203	128	128
203	128	128	203	128	128	203	128	128	203	128	128	203	128	128	203	128	128	203	128	128	203	128	128	203	128	128
194	124	125	191	128	123	189	136	123	194	125	124	190	129	123	191	137	125	193	126	124	188	131	122	191	136	128
185	121	123	179	128	119	175	143	119	185	122	121	176	131	118	178	145	123	183	124	120	173	134	117	178	144	127
176	117	120	166	128	114	160	151	114	175	119	117	163	132	113	166	154	120	172	122	116	157	138	111	165	152	127
167	114	117	154	129	110	146	159	109	166	116	114	149	134	108	153	162	117	162	120	112	142	141	106	153	160	126
158	110	115	142	129	105	132	166	105	157	113	110	136	135	103	141	171	115	152	119	108	127	144	100	140	168	126
149	106	112	130	129	101	118	174	100	148	110	107	122	137	98	129	179	112	142	117	105	112	147	94	128	176	126
139	103	109	118	129	96	103	182	95	138	108	103	109	138	93	116	188	110	131	115	101	97	151	89	115	184	125
130	99	106	105	129	91	89	189	91	129	105	99	96	139	88	104	196	107	121	113	97	82	154	83	103	192	125
190	135	131	201	128	140	193	122	130	191	134	133	197	125	137	193	123	128	194	132	135	195	123	135	194	124	127
184	128	128	184	128	128	184	128	128	184	128	128	184	128	128	184	128	128	184	128	128	184	128	128	184	128	128
175	124	125	172	128	123	170	136	123	175	125	124	171	129	123	172	137	125	174	126	124	169	131	122	172	136	128
166	121	123	160	128	119	156	143	119	166	122	121	157	131	118	160	145	123	164	124	120	154	134	117	159	144	127
157	117	120	148	128	114	142	151	114	157	119	117	144	132	113	147	154	120	154	122	116	139	138	111	147	152	127
148	114	117	136	129	110	127	159	109	147	116	114	131	134	108	135	162	117	143	120	112	124	141	106	134	160	126
139	110	115	123	129	105	113	166	105	138	113	110	117	135	103	122	171	115	133	119	108	108	144	100	122	168	126
130	106	112	111	129	101	99	174	100	129	110	107	104	137	98	110	179	112	123	117	105	93	147	94	109	176	126
121	103	109	99	129	96	85	182	95	120	108	103	90	138	93	97	188	110	113	115	101	78	151	89	96	184	125
178	142	135	199	127	152	183	117	132	180	140	139	192	121	146	184	118	129	185	137	142	186	117	142	184	119	127
172	135	131	182	128	140	174	122	130	173	134	133	179	125	137	175	123	128	175	132	135	176	123	135	175	124	127
166	128	128	166	128	128	166	128	128	166	128	128	166	128	128	166	128	128	166	128	128	166	128	128	166	128	128
156	124	125	153	128	123	151	136	123	156	125	124	152	129	123	153	137	125	155	126	124	150	131	122	153	136	128
147	121	123	141	128	119	137	143	119	147	122	121	139	131	118	141	145	123	145	124	120	135	134	117	140	144	127
138	117	120	129	128	114	123	151	114	138	119	117	125	132	113	128	154	120	135	122	116	120	138	111	128	152	127
129	114	117	117	129	110	109	159	109	129	116	114	112	134	108	116	162	117	125	120	112	105	141	106	115	160	126
120	110	115	105	129	105	94	166	105	119	113	110	98	135	103	104	171	115	114	119	108	90	144	100	103	168	126
111	106	112	92	129	101	80	174	100	110	110	107	85	137	98	91	179	112	104	117	105	74	147	94	90	176	126
165	149	138	198	127	164	173	111	133	168	146	144	186	118	155	174	113	129	176	141	149	178	112	149	175	115	126
159	142	135	181	127	152	164	117	132	161	140	139	173	121	146	165	118	129	166	137	142	167	117	142	165	119	127
153	135	131	164	128	140	156	122	130	154	134	133	160	125	137	156	123	128	156	132	135	157	123	135	156	124	127
147	128	128	147	128	128	147	128	128	147	128	128	147	128	128	147	128	128	147	128	128	147	128	128	147	128	128
138	124	125	135	128	123	133	136	123	138	125	124	133	129	123	134	137	125	137	126	124	132	131	122	134	136	128
129	121	123	122	128	119	118	143	119	128	122	121	120	131	118	122	145	123	126	124	120	116	134	117	122	144	127
120	117	120	110	128	114	104	151	114	119	119	117	107	132	113	110	154	120	116	122	116	101	138	111	109	152	127
110	114	117	98	129	110	90	159	109	110	116	114	93	134	108	97	162	117	106	120	112	86	141	106	97	160	126
101	110	115	86	129	105	76	166	105	101	113	110	80	135	103	85	171	115	96	119	108	71	144	100	84	168	126
152	156	141	196	126	176	163	106	135	156	152	150	181	115	165	164	108	129	166	145	156	169	107	156	165	110	125
146	149	138	179	127	164	154	111	133	149	146	144	168	118	155	155	113	129	157	141	149	159	112	149	156	115	126
140	142	135	162	127	152	145	117	132	142	140	139	154	121	146	146	118	129	147	137	142	149	117	142	147	119	127
134	135	131	145	128	140	137	122	130	135	134	133	141	125	137	137	123	128	138	132	135	138	123	135	137	124	127
128	128	128	128	128	128	128	128	128	128	128	128	128	128	128	128	128	128	128	128	128	128	128	128	128	128	128
119	124	125	116	128	123	114	136	123	119	125	124	115	129	123	116	137	125	118	126	124	113	131	122	116	136	128
110	121	123	104	128	119	100	143	119	110	122	121	101	131	118	103	145	123	108	124	120	98	134	117	103	144	127
101	117	120	91	128	114	85	151	114	100	119	117	88	132	113	91	154	120	97	122	116	83	138	111	90	152	127
92	114	117	79	129	110	71	159	109	91	116	114	74	134	108	78	162	117	87	120	112	67	141	106	78	160	126
139	163	145	194	126	188	153	100	137	144	158	155	175	112	174	154	103	130	157	149	163	161	101	163	155	106	124
133	156	141	177	126	176	144	106	135	137	152	150	162	115	165	145	108	129	148	145	156	150	107	156	146	110	125
127	149	138	160	127	164	135	111	133	130	146	144	149	118	155	136	113	129	138	141	149	140	112	149	137	115	126
121	142	135	143	127	152	127	117	132	123	140	139	136	121	146	127	118	129	128	137	142	130	117	142	128	119	127
115	135	131	126	128	140	118	122	130	116	134	133	123	125	137	118	123	128	119	132	135	120	123	135	119	124	127
109	128	128	109	128	128	109	128	128	109	128	128	109	128	128	109	128	128	109	128	128	109	128	128	109	128	128
100	124	125	97	128	123	95	136	123	100	125	124	96	129	123	97	137	125	99	126	124	94	131	122	97	136	128
91	121	123	85	128	119	81	143	119	91	122	121	82	131	118	85	145	123	89	124	120	79	134	117	84	144	127
82	117	120	73	128	114	67	151	114	82	119	117	69	132	113	72	154	120	79	122	116	64	138	111	72	152	127
126	170	148	192	125	199	143	95	139	132	164	160	169	108	183	145	99	130	148	154	170	152	96	170	146	101	124
120	163	145	175	126	188	134	100	137	126	158	155	156	112	174	136	103	130	138	149	163	142	101	163	137	106	124
114	156	141	158	126	176	125	106	135	119	152	150	143	115	165	127	108	129	129	145	156	132	107	156	128	110	125
108	149	138	141	127	164	117	111	133	112	146	144	130	118	155	118	113	129	119	141	149	121	112	149	118	115	126
103	142	135	124	127	152	108	117	132	105	140	139	117	121	146	109	118	129	110	137	142	111	117	142	109	119	127
97	135	131	108	128	140	99	122	130	98	134	133	104	125	137	100	123	128	100	132	135	101	123	135	100	124	127
91	128	128	91	128	128	91	128	128	91	128	128	91	128	128	91	128	128	91	128	128	91	128	128	91	128	128
82	124	125	78	128	123	76	136	123	81	125	124	77	129	123	78	137	125	80	126	124	75	131	122	78	136	128
72	121	123	66	128	119	62	143	119	72	122	121	64	131	118	66	145	123	70	124	120	60	134	117	66	144	127
114	177	151	190	125	211	133	89	140	121	170	166	164	105	192	135	94	130	139	158	178	144	91	177	136	97	123
108	170	148	173	125	199	124	95	139	114	164	160	151	108	183	126	99	130	129	154	170	134	96	170	127	101	124
102	163	145	156	126	188	115	100	137	107	158	155	138	112	174	117	103	130	120	149	163	123	101	163	118	106	124
96	156	141	139	126	176	107	106	135	100	152	150	124	115	165	108	108	129	110	145	156	113	107	156	109	110	125
90	149	138	123	127	164	98	111	133	93	146	144	111	118	155	99	113	129	101	141	149	103	112	149	100	115	126
84	142	135	106	127	152	89	117	132	86	140	139	98	121	146	90	118	129	91	137	142	92	117	142	90	119	127
78	135	131	89	128	140	81	122	130	79	134	133	85	125	137	81	123	128	81	132	135	82	123	135	81	124	127
72	128	128	72	128	128	72	128	128	72	128	128	72	128	128	72	128	128	72	128	128	72	128	128	72	128	128
63	124	125	60	128	123	58	136	123	63	125	124	58	129	123	59	137	125	62	126	124	57	131	122	59	136	128
101	184	155	188	124	223	123	84	142	109	176	171	158	102	201	125	89	131	130	162	185	135	85	184	127	93	122
95	177	151	171	125	211	114	89	140	102	170	166	145	105	192	116	94	130	120	158	178	125	91	177	118	97	123
89	170	148	154	125	199	105	95	139	95	164	160	132	108	183	107	99	130	110	154	170	115	96	170	108	101	124
83	163	145	138	126	188	96	100	137	88	158	155	119	112	174	98	103	130	101	149	163	105	101	163	99	106	124
77	156	141	121	126	176	88	106	135	81	152	150	106	115	165	89	108	129	91	145	156	94	107	156	90	110	125
71	149	138	104	127	164	79	111	133	74	146	144	93	118	155	80	113	129	82	141	149	84	112	149	81	115	126
65	142	135	87	127	152	70	117	132	67	140	139	79	121	146	71	118	129	72	137	142	74	117	142	72	119	127
59	135	131	70	128	140	62	122	130	60	134	133	66	125	137	62	123	128	63	132	135	63	123	135	62	124	127
53	128	128	53	128	128	53	128	128	53	128	128	53	128	128	53	128	128	53	128	128	53	128	128	53	128	128
%XYZa_8bit,CIE			O:42	28	10	Y:111	120	18	L:21	38	14	C:39	51	92	V:18	11	46	M:52	30	62	N:8	8	9	W:136	143	156

%LAB*a_8bit,CIE O:100 181 165 Y:189 124 224 L:116 72 170 C:132 102 100 V:62 174 77 M:104 198 99 N:53 128 128 W:203 128 128

203	128	128	203	128	128	203	128	128	53	128	128	53	128	128	53	128	128									
192	127	124	186	134	122	190	135	129	72	128	128	63	128	128	203	128	128									
181	126	120	169	140	116	178	143	131	91	128	128	73	128	128	101	184	155									
169	125	115	152	146	110	165	150	132	109	128	128	83	128	128	130	99	106									
158	124	111	135	152	103	152	158	134	128	128	128	93	128	128	188	124	223									
147	124	107	118	158	97	140	165	135	147	128	128	103	128	128	105	129	91									
136	123	103	100	164	91	127	173	137	166	128	128	113	128	128	123	84	142									
125	122	98	83	170	85	114	180	138	184	128	128	123	128	128	89	189	91									
113	121	94	66	176	79	102	188	140	203	128	128	133	128	128												
197	130	137	192	121	133	194	124	126	53	128	128	143	128	128												
184	128	128	184	128	128	184	128	128	72	128	128	153	128	128												
173	127	124	167	134	122	172	135	129	91	128	128	163	128	128												
162	126	120	150	140	116	159	143	131	109	128	128	173	128	128												
151	125	115	133	146	110	146	150	132	128	128	128	183	128	128												
140	124	111	116	152	103	134	158	134	147	128	128	193	128	128												
128	124	107	99	158	97	121	165	135	166	128	128	203	128	128												
117	123	103	82	164	91	108	173	137	184	128	128	53	128	128												
106	122	98	65	170	85	96	180	138	203	128	128	63	128	128												
191	133	146	182	114	138	184	120	125	53	128	128	73	128	128												
178	130	137	174	121	133	175	124	126	72	128	128	83	128	128												
166	128	128	166	128	128	166	128	128	91	128	128	93	128	128												
154	127	124	148	134	122	153	135	129	109	128	128	103	128	128												
143	126	120	131	140	116	140	143	131	128	128	128	113	128	128												
132	125	115	114	146	110	128	150	132	147	128	128	123	128	128												
121	124	111	97	152	103	115	158	134	166	128	128	133	128	128												
110	124	107	80	158	97	102	165	135	184	128	128	143	128	128												
98	123	103	63	164	91	90	173	137	203	128	128	153	128	128												
185	135	155	171	107	143	175	116	123	53	128	128	163	128	128												
172	133	146	163	114	138	166	120	125	72	128	128	173	128	128												
159	130	137	155	121	133	156	124	126	91	128	128	183	128	128												
147	128	128	147	128	128	147	128	128	109	128	128	193	128	128												
136	127	124	130	134	122	134	135	129	128	128	128	203	128	128												
124	126	120	113	140	116	122	143	131	147	128	128	53	128	128												
113	125	115	96	146	110	109	150	132	166	128	128	63	128	128												
102	124	111	78	152	103	96	158	134	184	128	128	73	128	128												
91	124	107	61	158	97	83	165	135	203	128	128	83	128	128												
178	137	164	160	101	147	166	112	121				93	128	128												
166	135	155	152	107	143	156	116	123				103	128	128												
153	133	146	144	114	138	147	120	125				113	128	128												
141	130	137	136	121	133	138	124	126				123	128	128												
128	128	128	128	128	128	128	128	128				133	128	128												
117	127	124	111	134	122	115	135	129				143	128	128												
106	126	120	94	140	116	103	143	131				153	128	128												
94	125	115	77	146	110	90	150	132				163	128	128												
83	124	111	60	152	103	77	158	134				173	128	128												
172	140	173	149	94	152	157	108	119				183	128	128												
160	137	164	141	101	147	147	112	121				193	128	128												
147	135	155	133	107	143	138	116	123				203	128	128												
134	133	146	125	114	138	128	120	125				53	128	128												
122	130	137	117	121	133	119	124	126				63	128	128												
109	128	128	109	128	128	109	128	128				73	128	128												
98	127	124	92	134	122	97	135	129				83	128	128												
87	126	120	75	140	116	84	143	131				93	128	128												
76	125	115	58	146	110	71	150	132				103	128	128												
166	142	182	139	87	157	147	104	118				113	128	128												
153	140	173	131	94	152	138	108	119				123	128	128												
141	137	164	123	101	147	128	112	121				133	128	128												
128	135	155	115	107	143	119	116	123				143	128	128												
116	133	146	107	114	138	109	120	125				153	128	128												
103	130	137	99	121	133	100	124	126				163	128	128												
91	128	128	91	128	128	91	128	128				173	128	128												
79	127	124	74	134	122	78	135	129				183	128	128												
68	126	120	56	140	116	65	143	131				193	128	128												
160	144	191	128	80	162	138	100	116				203	128	128												
147	142	182	120	87	157	128	104	118																		
135	140	173	112	94	152	119	108	119																		
122	137	164	104	101	147	110	112	121																		
110	135	155	96	107	143	100	116	123																		
97	133	146	88	114	138	91	120	125																		
84	130	137	80	121	133	81	124	126																		
72	128	128	72	128	128	72	128	128																		
61	127	124	55	134	122	59	135	129																		
154	147	200	117	73	167	129	96	114																		
141	144	191	109	80	162	119	100	116																		
128	142	182	101	87	157	110	104	118																		
116	140	173	93	94	152	100	108	119																		
103	137	164	85	101	147	91	112	121																		
91	135	155	77	107	143	81	116	123																		
78	133	146	69	114	138	72	120	125																		
66	130	137	61	121	133	63	124	126																		
53	128	128	53	128	128	53	128	128																		

%XYZa_8bit,CIE O:42 28 10 Y:111 120 18 L:21 38 14 C:39 51 92 V:18 11 46 M:52 30 62 N:8 8 9 W:136 143 156

%LAB*a_8bit,ICC	O:130			Y:238			L:150			C:168			V:84			M:135			N:73			W:255		
255	128	128	255	128	128	255	128	128	255	128	128	255	128	128	255	128	128	255	128	128	255	128	128	255	128	128
244	124	124	234	135	120	240	139	124	242	126	123	235	136	121	240	138	127	240	128	123	237	137	122	240	137	129
233	120	120	212	142	112	225	149	119	229	124	118	215	144	114	225	148	125	226	128	117	218	145	116	224	147	130
223	116	115	191	149	105	210	160	115	217	122	113	195	151	107	210	158	124	211	128	112	200	154	109	209	156	131
212	112	111	170	156	97	195	171	110	204	120	109	176	159	100	194	167	122	197	128	106	182	163	103	194	165	132
201	108	107	148	163	89	180	181	106	191	118	104	156	167	93	179	177	121	182	128	101	163	172	97	178	174	133
190	104	103	127	170	81	165	192	101	179	116	99	136	175	86	164	187	119	168	128	95	145	180	91	163	184	134
179	100	99	106	177	74	150	202	97	166	114	94	116	183	79	149	197	118	153	128	90	127	189	85	148	193	135
168	96	94	84	184	66	135	213	92	153	112	89	96	191	72	134	207	116	138	127	84	108	198	78	132	202	136
239	136	134	253	127	143	242	119	134	242	134	135	249	125	140	243	121	130	245	133	137	247	123	138	243	122	128
232	128	128	232	128	128	232	128	128	232	128	128	232	128	128	232	128	128	232	128	128	232	128	128	232	128	128
221	124	124	211	135	120	217	139	124	220	126	123	212	136	121	217	138	127	218	128	123	214	137	122	217	137	129
211	120	120	190	142	112	202	149	119	207	124	118	193	144	114	202	148	125	203	128	117	196	145	116	202	147	130
200	116	115	168	149	105	187	160	115	194	122	113	173	151	107	187	158	124	189	128	112	177	154	109	186	156	131
189	112	111	147	156	97	172	171	110	181	120	109	153	159	100	172	167	122	174	128	106	159	163	103	171	165	132
178	108	107	126	163	89	157	181	106	169	118	104	133	167	93	156	177	121	159	128	101	141	172	97	156	174	133
167	104	103	104	170	81	142	192	101	156	116	99	113	175	86	141	187	119	145	128	95	122	180	91	140	184	134
156	100	99	83	177	74	128	202	97	143	114	94	93	183	79	126	197	118	130	128	90	104	189	85	125	193	135
224	144	139	251	127	157	229	111	141	229	141	143	244	122	152	231	115	132	235	137	146	238	118	148	232	117	127
217	136	134	230	127	143	219	119	134	219	134	135	227	125	140	220	121	130	222	133	137	224	123	138	221	122	128
210	128	128	210	128	128	210	128	128	210	128	128	210	128	128	210	128	128	210	128	128	210	128	128	210	128	128
199	124	124	188	135	120	195	139	124	197	126	123	190	136	121	194	138	127	195	128	123	191	137	122	194	137	129
188	120	120	167	142	112	180	149	119	184	124	118	170	144	114	179	148	125	180	128	117	173	145	116	179	147	130
177	116	115	146	149	105	165	160	115	171	122	113	150	151	107	164	158	124	166	128	112	155	154	109	164	156	131
166	112	111	124	156	97	150	171	110	159	120	109	130	159	100	149	167	122	151	128	106	136	163	103	148	165	132
155	108	107	103	163	89	135	181	106	146	118	104	110	167	93	134	177	121	137	128	101	118	172	97	133	174	133
145	104	103	82	170	81	120	192	101	133	116	99	90	175	86	119	187	119	122	128	95	100	180	91	118	184	134
208	152	145	249	126	172	216	102	147	216	147	150	238	118	164	219	108	134	225	142	156	230	112	157	220	111	127
201	144	139	228	127	157	206	111	141	206	141	143	221	122	152	208	115	132	212	137	146	215	118	148	209	117	127
194	136	134	207	127	143	196	119	134	197	134	135	204	125	140	197	121	130	199	133	137	201	123	138	198	122	128
187	128	128	187	128	128	187	128	128	187	128	128	187	128	128	187	128	128	187	128	128	187	128	128	187	128	128
176	124	124	165	135	120	172	139	124	174	126	123	167	136	121	172	138	127	172	128	123	168	137	122	171	137	129
165	120	120	144	142	112	157	149	119	161	124	118	147	144	114	156	148	125	158	128	117	150	145	116	156	147	130
154	116	115	123	149	105	142	160	115	149	122	113	127	151	107	141	158	124	143	128	112	132	154	109	141	156	131
143	112	111	101	156	97	127	171	110	136	120	109	107	159	100	126	167	122	129	128	106	114	163	103	126	165	132
133	108	107	80	163	89	112	181	106	123	118	104	88	167	93	111	177	121	114	128	101	95	172	97	110	174	133
193	160	151	246	125	186	202	94	153	203	153	158	232	115	175	206	102	135	214	146	165	221	107	167	208	106	126
185	152	145	226	126	172	193	102	147	193	147	150	215	118	164	196	108	134	202	142	156	207	112	157	197	111	127
178	144	139	205	127	157	183	111	141	184	141	143	198	122	152	185	115	132	189	137	146	193	118	148	186	117	127
171	136	134	185	127	143	174	119	134	174	134	135	181	125	140	175	121	130	177	133	137	178	123	138	175	122	128
164	128	128	164	128	128	164	128	128	164	128	128	164	128	128	164	128	128	164	128	128	164	128	128	164	128	128
153	124	124	143	135	120	149	139	124	151	126	123	144	136	121	149	138	127	149	128	123	146	137	122	149	137	129
142	120	120	121	142	112	134	149	119	139	124	118	124	144	114	134	148	125	135	128	117	127	145	116	133	147	130
132	116	115	100	149	105	119	160	115	126	122	113	105	151	107	119	158	124	120	128	112	109	154	109	118	156	131
121	112	111	79	156	97	104	171	110	113	120	109	85	159	100	103	167	122	106	128	106	91	163	103	103	165	132
177	168	156	244	125	201	189	85	160	190	160	165	226	112	187	194	95	137	204	151	174	213	102	177	197	100	126
170	160	151	224	125	186	180	94	153	180	153	158	209	115	175	184	102	135	192	146	165	198	107	167	186	106	126
163	152	145	203	126	172	170	102	147	171	147	150	192	118	164	173	108	134	179	142	156	184	112	157	175	111	127
156	144	139	183	127	157	161	111	141	161	141	143	175	122	152	162	115	132	166	137	146	170	118	148	164	117	127
148	136	134	162	127	143	151	119	134	151	134	135	158	125	140	152	121	130	154	133	137	156	123	138	152	122	128
141	128	128	141	128	128	141	128	128	141	128	128	141	128	128	141	128	128	141	128	128	141	128	128	141	128	128
130	124	124	120	135	120	126	139	124	129	126	123	121	136	121	126	138	127	127	128	123	123	137	122	126	137	129
120	120	120	99	142	112	111	149	119	116	124	118	102	144	114	111	148	125	112	128	117	105	145	116	111	147	130
109	116	115	77	149	105	96	160	115	103	122	113	82	151	107	96	158	124	98	128	112	86	154	109	95	156	131
161	176	162	242	124	215	176	77	166	177	166	172	221	109	199	182	89	139	194	155	183	204	97	187	185	95	125
154	168	156	222	125	201	167	85	160	168	160	165	204	112	187	171	95	137	181	151	174	190	102	177	174	100	126
147	160	151	201	125	186	157	94	153	158	153	158	187	115	175	161	102	135	169	146	165	176	107	167	163	106	126
140	152	145	180	126	172	147	102	147	148	147	150	170	118	164	150	108	134	156	142	156	161	112	157	152	111	127
133	144	139	160	127	157	138	111	141	138	141	143	153	122	152	140	115	132	144	137	146	147	118	148	141	117	127
126	136	134	139	127	143	128	119	134	128	134	135	136	125	140	129	121	130	131	133	137	133	123	138	130	122	128
119	128	128	119	128	128	119	128	128	119	128	128	119	128	128	119	128	128	119	128	128	119	128	128	119	128	128
108	124	124	97	135	120	104	139	124	106	126	123	99	136	121	103	138	127	104	128	123	100	137	122	103	137	129
97	120	120	76	142	112	89	149	119	93	124	118	79	144	114	88	148	125	89	128	117	82	145	116	88	147	130
146	185	168	240	123	230	163	68	173	164	172	180	215	105	211	170	82	141	184	160	193	196	92	197	174	89	125
139	176	162	219	124	215	153	77	166	155	166	172	198	109	199	159	89	139	171	155	183	181	97	187	162	95	125
131	168	156	199	125	201	144	85	160	145	160	165	181	112	187	149	95	137	159	151	174	167	102	177	151	100	126
124	160	151	178	125	186	134	94	153	135	153	158	164	115	175	138	102	135	146	146	165	153	107	167	140	106	126
117	152	145	158	126	172	125	102	147	125	147	150	147	118	164	128	108	134	134	142	156	139	112	157	129	111	127
110	144	139	137	127	157	115	111	141	115	141	143	130	122	152	117	115	132	121	137	146	124	118	148	118	117	127
103	136	134	116	127	143	105	119	134	106	134	135	113	125	140	106	121	130	108	133	137	110	123	138	107	122	128
96	128	128	96	128	128	96	128	128	96	128	128	96	128	128	96	128	128	96	128	128	96	128	128	96	128	128
85	124	124	75	135	120	81	139	124	83	126	123	76	136	121	81	138	127	81	128	123	78	137	122	81	137	129
130	193	173	238	123	244	150	60	179	151	179	187	209	102	223	158	75	143	174	164	202	187	86	206	162	84	124
123	185	168	217	123	230	140	68	173	142	172	180	192	105	211	147	82	141	161	160	193	173	92	197	151	89	125
116	176	162	197	124	215	131	77	166	132	166	172	175	109	199	137	89	139	149	155	183	159	97	187	140	95	125
109	168	156	176	125	201	121	85	160	122	160	165	158	112	187	126	95	137	136	151	174	144	102	177	129	100	126
102	160	151	156	125	186	112	94	153	112	153	158	141	115	175	115	102	135	123	146	165	130	107	167	117	106	126
94	152	145	135	126	172	102	102	147	102	147	150	124	118	164	105	108	134	111	142	156	116	112	157	106	111	127
87	144	139	114	127	157	92	111	141	93	141	143	107	122	152	94	115	132	98	137	146	102	118	148	95	117	127
80	136	134	94	127	143	83	119	134	83	134	135	90	125	140	84	121	130	86	133	137	87	123	138	84	122	128
73	128	128	73	128	128	73	128	128	73	128	128	73	128	128	73	128	128	73	128	128	73	128	128	73	128	128
%XYZa_8bit,ICC	O:76			Y:198			L:38			C:69			V:32			M:94			N:14			W:242		

%LAB*a_8bit,ICC O:130 193 173 Y:238 123 244 L:150 60 179 C:168 96 94 V:84 184 66 M:135 213 92 N:73 128 128 W:255 128 128

255	128	128	255	128	128	255	128	128	73	128	128	73	128	128	73	128	128									
238	130	122	238	138	123	240	137	131	96	128	128	85	128	128	255	128	128									
221	133	115	222	147	117	224	145	135	119	128	128	97	128	128	130	193	173									
204	135	109	205	157	112	209	154	138	141	128	128	109	128	128	168	96	94									
187	137	103	188	167	107	193	163	141	164	128	128	122	128	128	238	123	244									
171	140	97	171	176	101	178	171	144	187	128	128	134	128	128	84	184	66									
154	142	90	155	186	96	162	180	148	210	128	128	146	128	128	150	60	179									
137	144	84	138	195	90	147	189	151	232	128	128	158	128	128	135	213	92									
120	147	78	121	205	85	131	197	154	255	128	128	170	128	128												
248	130	139	244	121	136	244	123	126	73	128	128	182	128	128												
232	128	128	232	128	128	232	128	128	96	128	128	194	128	128												
215	130	122	216	138	123	217	137	131	119	128	128	206	128	128												
198	133	115	199	147	117	201	145	135	141	128	128	219	128	128												
182	135	109	182	157	112	186	154	138	164	128	128	231	128	128												
165	137	103	165	167	107	170	163	141	187	128	128	243	128	128												
148	140	97	149	176	101	155	171	144	210	128	128	255	128	128												
131	142	90	132	186	96	140	180	148	232	128	128	73	128	128												
114	144	84	115	195	90	124	189	151	255	128	128	85	128	128												
241	133	151	233	114	144	233	118	123	73	128	128	97	128	128												
225	130	139	221	121	136	221	123	126	96	128	128	109	128	128												
210	128	128	210	128	128	210	128	128	119	128	128	122	128	128												
193	130	122	193	138	123	194	137	131	141	128	128	134	128	128												
176	133	115	176	147	117	179	145	135	164	128	128	146	128	128												
159	135	109	159	157	112	163	154	138	187	128	128	158	128	128												
142	137	103	143	167	107	148	163	141	210	128	128	170	128	128												
125	140	97	126	176	101	132	171	144	232	128	128	182	128	128												
108	142	90	109	186	96	117	180	148	255	128	128	194	128	128												
234	135	162	222	107	152	221	114	121	73	128	128	206	128	128												
219	133	151	211	114	144	210	118	123	96	128	128	219	128	128												
203	130	139	199	121	136	198	123	126	119	128	128	231	128	128												
187	128	128	187	128	128	187	128	128	141	128	128	243	128	128												
170	130	122	170	138	123	171	137	131	164	128	128	255	128	128												
153	133	115	153	147	117	156	145	135	187	128	128	73	128	128												
136	135	109	137	157	112	140	154	138	210	128	128	85	128	128												
119	137	103	120	167	107	125	163	141	232	128	128	97	128	128												
102	140	97	103	176	101	109	171	144	255	128	128	109	128	128												
228	138	174	212	100	160	210	109	119				122	128	128												
212	135	162	200	107	152	199	114	121				134	128	128												
196	133	151	188	114	144	187	118	123				146	128	128												
180	130	139	176	121	136	176	123	126				158	128	128												
164	128	128	164	128	128	164	128	128				170	128	128												
147	130	122	147	138	123	149	137	131				182	128	128												
130	133	115	131	147	117	133	145	135				194	128	128												
113	135	109	114	157	112	118	154	138				206	128	128												
96	137	103	97	167	107	102	163	141				219	128	128												
221	140	185	201	94	168	199	104	116				231	128	128												
205	138	174	189	100	160	187	109	119				243	128	128												
189	135	162	177	107	152	176	114	121				255	128	128												
173	133	151	165	114	144	164	118	123				73	128	128												
157	130	139	153	121	136	153	123	126				85	128	128												
141	128	128	141	128	128	141	128	128				97	128	128												
124	130	122	125	138	123	126	137	131				109	128	128												
108	133	115	108	147	117	110	145	135				122	128	128												
91	135	109	91	157	112	95	154	138				134	128	128												
214	142	197	190	87	176	188	99	114				146	128	128												
198	140	185	178	94	168	176	104	116				158	128	128												
182	138	174	166	100	160	165	109	119				170	128	128												
166	135	162	154	107	152	153	114	121				182	128	128												
150	133	151	142	114	144	142	118	123				194	128	128												
134	130	139	130	121	136	130	123	126				206	128	128												
119	128	128	119	128	128	119	128	128				219	128	128												
102	130	122	102	138	123	103	137	131				231	128	128												
85	133	115	85	147	117	88	145	135				243	128	128												
207	145	208	179	80	184	176	95	112				255	128	128												
191	142	197	167	87	176	165	99	114																		
175	140	185	155	94	168	153	104	116																		
159	138	174	143	100	160	142	109	119																		
144	135	162	131	107	152	130	114	121																		
128	133	151	120	114	144	119	118	123																		
112	130	139	108	121	136	107	123	126																		
96	128	128	96	128	128	96	128	128																		
79	130	122	79	138	123	80	137	131																		
200	147	219	168	73	192	165	90	110																		
184	145	208	156	80	184	154	95	112																		
169	142	197	144	87	176	142	99	114																		
153	140	185	132	94	168	131	104	116																		
137	138	174	121	100	160	119	109	119																		
121	135	162	109	107	152	108	114	121																		
105	133	151	97	114	144	96	118	123																		
89	130	139	85	121	136	85	123	126																		
73	128	128	73	128	128	73	128	128																		

%XYZa_8bit,ICC O:76 49 18 Y:198 213 32 L:38 68 25 C:69 90 164 V:32 19 82 M:94 54 110 N:14 15 16 W:242 255 278

% olv'*_8bit, 9x9x9 grid

255	255	255	255	255	255	255	255	255	255	255	255	255	255	255	255	255	255	255	255	255	255	255	255	255	255	255
223	255	251	223	238	255	244	223	255	223	254	255	223	233	255	255	223	252	223	248	255	223	227	255	255	223	244
191	255	248	191	221	255	233	191	255	191	252	255	191	211	255	255	191	249	191	242	255	191	200	255	255	191	233
159	255	244	159	204	255	223	159	255	159	251	255	159	188	255	255	159	246	159	235	255	159	172	255	255	159	222
128	255	240	128	188	255	212	128	255	128	249	255	128	166	255	255	128	243	128	229	255	128	145	255	255	128	211
96	255	236	96	171	255	201	96	255	96	248	255	96	144	255	255	96	240	96	222	255	96	117	255	255	96	200
64	255	233	64	154	255	190	64	255	64	246	255	64	122	255	255	64	236	64	215	255	64	90	255	255	64	189
32	255	229	32	137	255	179	32	255	32	245	255	32	100	255	255	32	233	32	209	255	32	62	255	255	32	178
0	255	225	0	120	255	168	0	255	0	243	255	0	78	255	255	0	230	0	202	255	0	35	255	255	0	168
255	223	228	255	255	223	223	255	230	255	227	223	244	255	223	223	255	236	255	236	223	233	255	223	223	255	241
223	223	223	223	223	223	223	223	223	223	223	223	223	223	223	223	223	223	223	223	223	223	223	223	223	223	223
191	223	219	191	206	223	212	191	223	191	222	223	191	201	223	223	191	220	191	217	223	191	196	223	223	191	212
159	223	216	159	189	223	201	159	223	159	220	223	159	179	223	223	159	217	159	210	223	159	168	223	223	159	201
128	223	212	128	173	223	191	128	223	128	219	223	128	157	223	223	128	214	128	203	223	128	141	223	223	128	190
96	223	208	96	156	223	180	96	223	96	217	223	96	134	223	223	96	211	96	197	223	96	113	223	223	96	179
64	223	205	64	139	223	169	64	223	64	216	223	64	112	223	223	64	208	64	190	223	64	86	223	223	64	168
32	223	201	32	122	223	158	32	223	32	214	223	32	90	223	223	32	205	32	184	223	32	58	223	223	32	158
0	223	197	0	105	223	147	0	223	0	213	223	0	68	223	223	0	202	0	177	223	0	31	223	223	0	147
255	191	202	255	255	191	191	255	206	255	199	191	233	255	191	191	255	216	255	218	191	211	255	191	191	255	227
223	191	196	223	223	191	191	223	199	223	195	191	212	223	191	191	223	204	223	204	191	201	223	191	191	223	209
191	191	191	191	191	191	191	191	191	191	191	191	191	191	191	191	191	191	191	191	191	191	191	191	191	191	191
159	191	188	159	174	191	180	159	191	159	190	191	159	169	191	191	159	188	159	185	191	159	164	191	191	159	180
128	191	184	128	158	191	170	128	191	128	188	191	128	147	191	191	128	185	128	178	191	128	136	191	191	128	169
96	191	180	96	141	191	159	96	191	96	187	191	96	125	191	191	96	182	96	171	191	96	109	191	191	96	158
64	191	176	64	124	191	148	64	191	64	185	191	64	103	191	191	64	179	64	165	191	64	81	191	191	64	148
32	191	173	32	107	191	137	32	191	32	184	191	32	80	191	191	32	176	32	158	191	32	54	191	191	32	137
0	191	169	0	90	191	126	0	191	0	182	191	0	58	191	191	0	173	0	152	191	0	26	191	191	0	126
255	159	175	255	255	159	159	255	181	255	171	159	223	255	159	159	255	197	255	199	159	189	255	159	159	255	212
223	159	170	223	223	159	159	223	174	223	167	159	201	223	159	159	223	184	223	186	159	179	223	159	159	223	195
191	159	165	191	191	159	159	191	167	191	163	159	180	191	159	159	191	172	191	173	159	169	191	159	159	191	177
159	159	159	159	159	159	159	159	159	159	159	159	159	159	159	159	159	159	159	159	159	159	159	159	159	159	159
128	159	156	128	143	159	149	128	159	128	158	159	128	137	159	159	128	156	128	153	159	128	132	159	159	128	148
96	159	152	96	126	159	138	96	159	96	156	159	96	115	159	159	96	153	96	146	159	96	104	159	159	96	138
64	159	148	64	109	159	127	64	159	64	155	159	64	93	159	159	64	150	64	140	159	64	77	159	159	64	127
32	159	144	32	92	159	116	32	159	32	153	159	32	71	159	159	32	147	32	133	159	32	49	159	159	32	116
0	159	141	0	75	159	105	0	159	0	152	159	0	48	159	159	0	144	0	126	159	0	22	159	159	0	105
255	128	148	255	254	128	128	255	157	255	143	128	212	255	128	128	255	177	255	180	128	168	255	128	128	255	198
223	128	143	223	223	128	128	223	149	223	139	128	191	223	128	128	223	165	223	167	128	158	223	128	128	223	181
191	128	138	191	191	128	128	191	142	191	135	128	170	191	128	128	191	152	191	154	128	148	191	128	128	191	163
159	128	133	159	159	128	128	159	135	159	131	128	149	159	128	128	159	140	159	141	128	138	159	128	128	159	145
128	128	128	128	128	128	128	128	128	128	128	128	128	128	128	128	128	128	128	128	128	128	128	128	128	128	128
96	128	124	96	111	128	117	96	128	96	126	128	96	105	128	128	96	124	96	121	128	96	100	128	128	96	117
64	128	120	64	94	128	106	64	128	64	125	128	64	83	128	128	64	121	64	114	128	64	72	128	128	64	106
32	128	116	32	77	128	95	32	128	32	123	128	32	61	128	128	32	118	32	108	128	32	45	128	128	32	95
0	128	113	0	60	128	84	0	128	0	122	128	0	39	128	128	0	115	0	101	128	0	17	128	128	0	84
255	96	122	255	254	96	96	255	132	255	116	96	201	255	96	96	255	158	255	162	96	146	255	96	96	255	184
223	96	117	223	223	96	96	223	125	223	112	96	180	223	96	96	223	146	223	149	96	136	223	96	96	223	166
191	96	111	191	191	96	96	191	117	191	108	96	159	191	96	96	191	133	191	135	96	126	191	96	96	191	149
159	96	106	159	159	96	96	159	110	159	104	96	138	159	96	96	159	121	159	122	96	116	159	96	96	159	131
128	96	101	128	127	96	96	128	103	128	100	96	117	128	96	96	128	108	128	109	96	106	128	96	96	128	113
96	96	96	96	96	96	96	96	96	96	96	96	96	96	96	96	96	96	96	96	96	96	96	96	96	96	96
64	96	92	64	79	96	85	64	96	64	94	96	64	73	96	96	64	93	64	89	96	64	68	96	96	64	85
32	96	88	32	62	96	74	32	96	32	93	96	32	51	96	96	32	89	32	82	96	32	41	96	96	32	74
0	96	84	0	45	96	63	0	96	0	91	96	0	29	96	96	0	86	0	76	96	0	13	96	96	0	63
255	64	95	255	254	64	64	255	107	255	88	64	190	255	64	64	255	139	255	143	64	124	255	64	64	255	170
223	64	90	223	222	64	64	223	100	223	84	64	169	223	64	64	223	126	223	130	64	114	223	64	64	223	152
191	64	85	191	191	64	64	191	93	191	80	64	148	191	64	64	191	114	191	117	64	104	191	64	64	191	135
159	64	79	159	159	64	64	159	86	159	76	64	127	159	64	64	159	101	159	103	64	94	159	64	64	159	117
128	64	74	128	127	64	64	128	78	128	72	64	106	128	64	64	128	89	128	90	64	84	128	64	64	128	99
96	64	69	96	95	64	64	96	71	96	68	64	85	96	64	64	96	76	96	77	64	74	96	64	64	96	81
64	64	64	64	64	64	64	64	64	64	64	64	64	64	64	64	64	64	64	64	64	64	64	64	64	64	64
32	64	60	32	47	64	53	32	64	32	62	64	32	42	64	64	32	61	32	57	64	32	36	64	64	32	53
0	64	56	0	30	64	42	0	64	0	61	64	0	19	64	64	0	58	0	51	64	0	9	64	64	0	42
255	32	69	255	254	32	32	255	83	255	60	32	179	255	32	32	255	119	255	125	32	102	255	32	32	255	156
223	32	63	223	222	32	32	223	75	223	56	32	158	223	32	32	223	107	223	111	32	92	223	32	32	223	138
191	32	58	191	190	32	32	191	68	191	52	32	137	191	32	32	191	94	191	98	32	82	191	32	32	191	120
159	32	53	159	159	32	32	159	61	159	48	32	116	159	32	32	159	82	159	85	32	72	159	32	32	159	103
128	32	48	128	127	32	32	128	54	128	44	32	95	128	32	32	128	69	128	72	32	62	128	32	32	128	85
96	32	42	96	95	32	32	96	46	96	40	32	74	96	32	32	96	57	96	58	32	52	96	32	32	96	67
64	32	37	64	64	32	32	64	39	64	36	32	53	64	32	32	64	44	64	45	32	42	64	32	32	64	50
32	32	32	32	32	32	32	32	32	32	32	32	32	32	32	32	32	32	32	32	32	32	32	32	32	32	32
0	32	28	0	15	32	21	0	32	0	30	32	0	10	32	32	0	29	0	25	32	0	4	32	32	0	21
255	0	42	255	254	0	0	255	58	255	32	0	168	255	0	0	255	100	255	106	0	80	255	0	0	255	142
223	0	37	223	222	0	0	223	51	223	28	0	147	223	0	0	223	87	223	93	0	70	223	0	0	223	124
191	0	31	191	190	0	0	191	44	191	24	0	126	191	0	0	191	75	191	79	0	60	191	0	0	191	106
159	0	26	159	159	0	0	159	36	159	20	0	105	159	0	0	159	62	159	66	0	50	159	0	0	159	89
128	0	21	128	127	0	0	128	29	128	16	0	84	128	0	0	128	50	128	53	0	40	128	0	0	128	71
96	0	16	96	95	0	0	96	22	96	12	0	63	96	0	0	96	37	96	40	0	30	96	0	0	96	53
64	0	10	64	63	0	0	64	15	64	8	0	42	64	0	0	64	25	64	26	0	20	64	0	0	64	35
32	0	5	32	32	0	0	32	7	32	4	0	21	32	0	0	32	12	32	13	0	10	32	0	0	32	18
0	0	0	0	0	0	0	0	0	0	0	0	0	0	0	0	0	0	0	0	0	0	0	0	0	0	0

% olv'*_8bit, 9x9x9 grid

255	255	255	255	255	255	255	255	255	0	0	0	0	0	0	0	0	0			
223	243	255	226	223	255	255	223	236	32	32	32	17	17	17	255	255	255			
191	232	255	198	191	255	255	191	217	64	64	64	34	34	34	255	0	42			
159	220	255	169	159	255	255	159	199	96	96	96	51	51	51	0	255	225			
128	208	255	140	128	255	255	128	180	128	128	128	68	68	68	255	254	0			
96	196	255	112	96	255	255	96	161	159	159	159	85	85	85	0	120	255			
64	185	255	83	64	255	255	64	142	191	191	191	102	102	102	0	255	58			
32	173	255	54	32	255	255	32	124	223	223	223	119	119	119	168	0	255			
0	161	255	26	0	255	255	0	105	255	255	255	136	136	136						
255	246	223	223	255	224	223	255	246	0	0	0	153	153	153						
223	223	223	223	223	223	223	223	223	32	32	32	170	170	170						
191	211	223	194	191	223	223	191	204	64	64	64	187	187	187						
159	200	223	166	159	223	223	159	186	96	96	96	204	204	204						
128	188	223	137	128	223	223	128	167	128	128	128	221	221	221						
96	176	223	108	96	223	223	96	148	159	159	159	238	238	238						
64	164	223	80	64	223	223	64	129	191	191	191	255	255	255						
32	153	223	51	32	223	223	32	110	223	223	223	0	0	0						
0	141	223	22	0	223	223	0	92	255	255	255	17	17	17						
255	236	191	191	255	192	191	255	237	0	0	0	34	34	34						
223	214	191	191	223	192	191	223	214	32	32	32	51	51	51						
191	191	191	191	191	191	191	191	191	64	64	64	68	68	68						
159	180	191	163	159	191	191	159	172	96	96	96	85	85	85						
128	168	191	134	128	191	191	128	154	128	128	128	102	102	102						
96	156	191	105	96	191	191	96	135	159	159	159	119	119	119						
64	144	191	77	64	191	191	64	116	191	191	191	136	136	136						
32	133	191	48	32	191	191	32	97	223	223	223	153	153	153						
0	121	191	19	0	191	191	0	79	255	255	255	170	170	170						
255	227	159	159	255	161	159	255	228	0	0	0	187	187	187						
223	204	159	159	223	161	159	223	205	32	32	32	204	204	204						
191	182	159	159	191	160	159	191	182	64	64	64	221	221	221						
159	159	159	159	159	159	159	159	159	96	96	96	238	238	238						
128	148	159	131	128	159	159	128	141	128	128	128	255	255	255						
96	136	159	102	96	159	159	96	122	159	159	159	0	0	0						
64	124	159	73	64	159	159	64	103	191	191	191	17	17	17						
32	112	159	45	32	159	159	32	84	223	223	223	34	34	34						
0	101	159	16	0	159	159	0	65	255	255	255	51	51	51						
255	217	128	128	255	130	128	255	219				68	68	68						
223	195	128	128	223	129	128	223	196				85	85	85						
191	172	128	128	191	129	128	191	173				102	102	102						
159	150	128	128	159	128	128	159	150				119	119	119						
128	128	128	128	128	128	128	128	128				136	136	136						
96	116	128	99	96	128	128	96	109				153	153	153						
64	104	128	70	64	128	128	64	90				170	170	170						
32	92	128	41	32	128	128	32	71				187	187	187						
0	81	128	13	0	128	128	0	52				204	204	204						
255	208	96	96	255	99	96	255	210				221	221	221						
223	186	96	96	223	98	96	223	187				238	238	238						
191	163	96	96	191	97	96	191	164				255	255	255						
159	141	96	96	159	97	96	159	141				0	0	0						
128	118	96	96	128	96	96	128	119				17	17	17						
96	96	96	96	96	96	96	96	96				34	34	34						
64	84	96	67	64	96	96	64	77				51	51	51						
32	72	96	38	32	96	96	32	58				68	68	68						
0	60	96	10	0	96	96	0	39				85	85	85						
255	199	64	64	255	67	64	255	201				102	102	102						
223	176	64	64	223	67	64	223	178				119	119	119						
191	154	64	64	191	66	64	191	155				136	136	136						
159	131	64	64	159	66	64	159	133				153	153	153						
128	109	64	64	128	65	64	128	110				170	170	170						
96	86	64	64	96	64	64	96	87				187	187	187						
64	64	64	64	64	64	64	64	64				204	204	204						
32	52	64	35	32	64	64	32	45				221	221	221						
0	40	64	6	0	64	64	0	26				238	238	238						
255	189	32	32	255	36	32	255	192				255	255	255						
223	167	32	32	223	35	32	223	169												
191	144	32	32	191	35	32	191	147												
159	122	32	32	159	34	32	159	124												
128	99	32	32	128	34	32	128	101												
96	77	32	32	96	33	32	96	78												
64	54	32	32	64	32	32	64	55												
32	32	32	32	32	32	32	32	32												
0	20	32	3	0	32	32	0	13												
255	180	0	0	255	5	0	255	183												
223	157	0	0	223	4	0	223	161												
191	135	0	0	191	4	0	191	138												
159	112	0	0	159	3	0	159	115												
128	90	0	0	128	2	0	128	92												
96	67	0	0	96	2	0	96	69												
64	45	0	0	64	1	0	64	46												
32	22	0	0	32	1	0	32	23												
0	0	0	0	0	0	0	0	0												

% cmyn'*_8bit, 9x9x9 grid

0	0	0	0
32	0	4	0
64	0	7	0
96	0	11	0
128	0	15	0
159	0	19	0
191	0	22	0
223	0	26	0
255	0	30	0
0	32	27	0
32	32	32	0
64	32	36	0
96	32	39	0
128	32	43	0
159	32	47	0
191	32	50	0
223	32	54	0
255	32	58	0
0	64	53	0
32	64	59	0
64	64	64	0
96	64	67	0
128	64	71	0
159	64	75	0
191	64	79	0
223	64	82	0
255	64	86	0
0	96	80	0
32	96	85	0
64	96	90	0
96	96	96	0
128	96	99	0
159	96	103	0
191	96	107	0
223	96	111	0
255	96	114	0
0	128	107	0
32	128	112	0
64	128	117	0
96	128	122	0
128	128	128	0
159	128	131	0
191	128	135	0
223	128	139	0
255	128	142	0
0	159	133	0
32	159	138	0
64	159	144	0
96	159	149	0
128	159	154	0
159	159	159	0
191	159	163	0
223	159	167	0
255	159	171	0
0	191	160	0
32	191	165	0
64	191	170	0
96	191	176	0
128	191	181	0
159	191	186	0
191	191	191	0
223	191	195	0
255	191	199	0
0	223	186	0
32	223	192	0
64	223	197	0
96	223	202	0
128	223	207	0
159	223	213	0
191	223	218	0
223	223	223	0
255	223	227	0
0	255	213	0
32	255	218	0
64	255	224	0
96	255	229	0
128	255	234	0
159	255	239	0
191	255	245	0
223	255	250	0
255	255	255	0

0	0	0	0
32	17	0	0
64	34	0	0
96	51	0	0
128	67	0	0
159	84	0	0
191	101	0	0
223	118	0	0
255	135	0	0
0	0	32	0
32	32	32	0
64	49	32	0
96	66	32	0
128	82	32	0
159	99	32	0
191	116	32	0
223	133	32	0
255	150	32	0
0	0	64	0
32	32	64	0
64	64	64	0
96	81	64	0
128	97	64	0
159	114	64	0
191	131	64	0
223	148	64	0
255	165	64	0
0	0	96	0
32	32	96	0
64	64	96	0
96	96	96	0
128	112	96	0
159	129	96	0
191	146	96	0
223	163	96	0
255	180	96	0
0	1	128	0
32	32	128	0
64	64	128	0
96	96	128	0
128	128	128	0
159	144	128	0
191	161	128	0
223	178	128	0
255	195	128	0
0	1	159	0
32	32	159	0
64	64	159	0
96	96	159	0
128	128	159	0
159	159	159	0
191	176	159	0
223	193	159	0
255	210	159	0
0	1	191	0
32	33	191	0
64	64	191	0
96	96	191	0
128	128	191	0
159	160	191	0
191	191	191	0
223	208	191	0
255	225	191	0
0	1	223	0
32	33	223	0
64	65	223	0
96	96	223	0
128	128	223	0
159	160	223	0
191	191	223	0
223	223	223	0
255	240	223	0
0	1	255	0
32	33	255	0
64	65	255	0
96	96	255	0
128	128	255	0
159	160	255	0
191	192	255	0
223	223	255	0
255	255	255	0

0	0	0	0
11	32	0	0
22	64	0	0
32	96	0	0
43	128	0	0
54	159	0	0
65	191	0	0
76	223	0	0
87	255	0	0
32	0	25	0
32	32	32	0
43	64	32	0
54	96	32	0
64	128	32	0
75	159	32	0
86	191	32	0
97	223	32	0
108	255	32	0
64	0	49	0
64	32	56	0
64	64	64	0
75	96	64	0
85	128	64	0
96	159	64	0
107	191	64	0
118	223	64	0
129	255	64	0
96	0	74	0
96	32	81	0
96	64	88	0
96	96	96	0
106	128	96	0
117	159	96	0
128	191	96	0
139	223	96	0
150	255	96	0
128	0	98	0
128	32	106	0
128	64	113	0
128	96	120	0
128	128	128	0
138	159	128	0
149	191	128	0
160	223	128	0
171	255	128	0
159	0	123	0
159	32	130	0
159	64	138	0
159	96	145	0
159	128	152	0
159	159	159	0
170	191	159	0
181	223	159	0
192	255	159	0
191	0	148	0
191	32	155	0
191	64	162	0
191	96	169	0
191	128	177	0
191	159	184	0
191	191	191	0
202	223	191	0
213	255	191	0
223	0	172	0
223	32	180	0
223	64	187	0
223	96	194	0
223	128	201	0
223	159	209	0
223	191	216	0
223	223	223	0
234	255	223	0
255	0	197	0
255	32	204	0
255	64	211	0
255	96	219	0
255	128	226	0
255	159	233	0
255	191	240	0
255	223	248	0
255	255	255	0

0	0	0	0
32	1	0	0
64	3	0	0
96	4	0	0
128	6	0	0
159	7	0	0
191	9	0	0
223	10	0	0
255	12	0	0
0	28	32	0
32	32	32	0
64	33	32	0
96	35	32	0
128	36	32	0
159	38	32	0
191	39	32	0
223	41	32	0
255	42	32	0
0	56	64	0
32	60	64	0
64	64	64	0
96	65	64	0
128	67	64	0
159	68	64	0
191	70	64	0
223	71	64	0
255	73	64	0
0	84	96	0
32	88	96	0
64	92	96	0
96	96	96	0
128	97	96	0
159	99	96	0
191	100	96	0
223	102	96	0
255	103	96	0
0	112	128	0
32	116	128	0
64	120	128	0
96	124	128	0
128	128	128	0
159	129	128	0
191	130	128	0
223	132	128	0
255	133	128	0
0	139	159	0
32	143	159	0
64	147	159	0
96	151	159	0
128	155	159	0
159	159	159	0
191	161	159	0
223	162	159	0
255	164	159	0
0	167	191	0
32	171	191	0
64	175	191	0
96	179	191	0
128	183	191	0
159	187	191	0
191	191	191	0
223	193	191	0
255	194	191	0
0	195	223	0
32	199	223	0
64	203	223	0
96	207	223	0
128	211	223	0
159	215	223	0
191	219	223	0
223	223	223	0
255	225	223	0
0	223	255	0
32	227	255	0
64	231	255	0
96	235	255	0
128	239	255	0
159	243	255	0
191	247	255	0
223	251	255	0
255	255	255	0

0	0	0	0
32	22	0	0
64	44	0	0
96	67	0	0
128	89	0	0
159	111	0	0
191	133	0	0
223	155	0	0
255	177	0	0
11	0	32	0
32	32	32	0
64	54	32	0
96	76	32	0
128	98	32	0
159	121	32	0
191	143	32	0
223	165	32	0
255	187	32	0
22	0	64	0
43	32	64	0
64	64	64	0
96	86	64	0
128	108	64	0
159	130	64	0
191	152	64	0
223	175	64	0
255	197	64	0
32	0	96	0
54	32	96	0
75	64	96	0
96	96	96	0
128	118	96	0
159	140	96	0
191	162	96	0
223	184	96	0
255	207	96	0
43	0	128	0
64	32	128	0
85	64	128	0
106	96	128	0
128	128	128	0
159	150	128	0
191	172	128	0
223	194	128	0
255	216	128	0
54	0	159	0
75	32	159	0
96	64	159	0
117	96	159	0
138	128	159	0
159	159	159	0
191	182	159	0
223	204	159	0
255	226	159	0
65	0	191	0
86	32	191	0
107	64	191	0
128	96	191	0
149	128	191	0
170	159	191	0
191	191	191	0
223	213	191	0
255	236	191	0
76	0	223	0
97	32	223	0
118	64	223	0
139	96	223	0
160	128	223	0
181	159	223	0
202	191	223	0
223	223	223	0
255	245	223	0
87	0	255	0
108	32	255	0
129	64	255	0
150	96	255	0
171	128	255	0
192	159	255	0
213	191	255	0
234	223	255	0
255	255	255	0

0	0	0	0
0	32	3	0
0	64	6	0
0	96	9	0
0	128	12	0
0	159	15	0
0	191	19	0
0	223	22	0
0	255	25	0
32	0	19	0
32	32	32	0
32	64	35	0
32	96	38	0
32	128	41	0
32	159	44	0
32	191	47	0
32	223	50	0
32	255	53	0
64	0	39	0
64	32	51	0
64	64	64	0
64	96	67	0
64	128	70	0
64	159	73	0
64	191	76	0
64	223	79	0
64	255	82	0
96	0	58	0
96	32	71	0
96	64	83	0
96	96	96	0
96	128	99	0
96	159	102	0
96	191	105	0
96	223	108	0
96	255	111	0
128	0	78	0
128	32	90	0
128	64	103	0
128	96	115	0
128	128	128	0
128	159	131	0
128	191	134	0
128	223	137	0
128	255	140	0
159	0	97	0
159	32	109	0
159	64	122	0
159	96	134	0
159	128	147	0
159	159	159	0
159	191	162	0
159	223	166	0
159	255	169	0
191	0	116	0
191	32	129	0
191	64	141	0
191	96	154	0
191	128	166	0
191	159	179	0
191	191	191	0
191	223	194	0
191	255	197	0
223	0	136	0
223	32	148	0
223	64	161	0
223	96	173	0
223	128	186	0
223	159	198	0
223	191	211	0
223	223	223	0
223	255	226	0
255	0	155	0
255	32	168	0
255	64	180	0
255	96	193	0
255	128	205	0
255	159	218	0
255	191	230	0
255	223	243	0
255	255	255	0

0	0	0	0
32	7	0	0
64	13	0	0
96	20	0	0
128	26	0	0
159	33	0	0
191	40	0	0
223	46	0	0
255	53	0	0
0	19	32	0
32	32	32	0
64	38	32	0
96	45	32	0
128	52	32	0
159	58	32	0
191	65	32	0
223	71	32	0
255	78	32	0
0	37	64	0
32	51	64	0
64	64	64	0
96	70	64	0
128	77	64	0
159	84	64	0
191	90	64	0
223	97	64	0
255	103	64	0
0	56	96	0
32	69	96	0
64	82	96	0
96	96	96	0
128	102	96	0
159	109	96	0
191	115	96	0
223	122	96	0
255	129	96	0
0	75	128	0
32	88	128	0
64	101	128	0
96	114	128	0
128	128	128	0
159	134	128	0
191	141	128	0
223	147	128	0
255	154	128	0
0	93	159	0
32	106	159	0
64	120	159	0
96	133	159	0
128	146	159	0
159	159	159	0
191	166	159	0
223	173	159	0
255	179	159	0
0	112	191	0
32	125	191	0
64	138	191	0
96	152	191	0
128	165	191	0
159	178	191	0
191	191	191	0
223	198	191	0
255	204	191	0
0	130	223	0
32	144	223	0
64	157	223	0
96	170	223	0
128	183	223	0
159	197	223	0
191	210	223	0
223	223	223	0
255	230	223	0
0	149	255	0
32	162	255	0
64	176	255	0
96	189	255	0
128	202	255	0
159	215	255	0
191	229	255	0
223	242	255	0
255	255	255	0

0	0	0	0
32	28	0	0
64	55	0	0
96	83	0	0
128	110	0	0
159	138	0	0
191	165	0	0
223	193	0	0
255	220	0	0
22	0	32	0
32	32	32	0
64	59	32	0
96	87	32	0
128	114	32	0
159	142	32	0
191	169	32	0
223	197	32	0
255	224	32	0
44	0	64	0
54	32	64	0
64	64	64	0
96	91	64	0
128	119	64	0
159	146	64	0
191	174	64	0
223	201	64	0
255	229	64	0
66	0	96	0
76	32	96	0
86	64	96	0
96	96	96	0
128	123	96	0
159	151	96	0
191	178	96	0
223	206	96	0
255	233	96	0
87	0	128	0
97	32	128	0
107	64	128	0
117	96	128	0
128	128	128	0
159	155	128	0
191	183	128	0
223	210	128	0
255	238	128	0
109	0	159	0
119	32	159	0
129	64	159	0
139	96	159	0
149	128	159	0
159	159	159	0
191	187	159	0
223	214	159	0
255	242	159	0
131	0	191	0
141	32	191	0
151	64	191	0
161	96	191	0
171	128	191	0
181	159	191	0
191	191	191	0
223	219	191	0
255	246	191	0
153	0	223	0
163	32	223	0
173	64	223	0
183	96	223	0
193	128	223	0
203	159	223	0
213	191	223	0
223	223	223	0
255	251	223	0
175	0	255	0
185	32	255	0
195	64	255	0
205	96	255	0
215	128	255	0
225	159	255	0
235	191	255	0
245	223	255	0
255	255	255	0

0	0	0	0
0	32	11	0
0	64	22	0
0	96	33	0
0	128	44	0
0	159	55	0
0	191	66	0
0	223	77	0
0	255	87	0
32	0	14	0
32	32	32	0
32	64	43	0
32	96	54	0
32	128	65	0
32	159	76	0
32	191	87	0
32	223	97	0
32	255	108	0
64	0	28	0
64	32	46	0
64	64	64	0
64	96	75	0
64	128	86	0
64	159	97	0
64	191	107	0
64	223	118	0
64	255	129	0
96	0	43	0
96	32	60	0
96	64	78	0
96	96	96	0
96	128	107	0
96	159	117	0
96	191	128	0
96	223	139	0
96	255	150	0
128	0	57	0
128	32	74	0
128	64	92	0
128	96	110	0
128	128	128	0
128	159	138	0
128	191	149	0
128	223	160	0
128	255	171	0
159	0	71	0
159	32	89	0
159	64	106	0
159	96	124	0
159	128	142	0
159	159	159	0
159	191	170	0
159	223	181	0
159	255	192	0
191	0	85	0
191	32	103	0
191	64	120	0
191	96	138	0
191	128	156	0
191	159	174	0
191	191	191	0
191	223	202	0
191	255	213	0
223	0	99	0
223	32	117	0
223	64	135	0
223	96	152	0
223	128	170	0
223	159	188	0
223	191	205	0
223	223	223	0
223	255	234	0
255	0	113	0
255	32	131	0
255	64	149	0
255	96	166	0
255	128	184	0
255	159	202	0
255	191	220	0
255	223	237	0
255	255	255	0

% cmyn'*_8bit, 9x9x9 grid

0	0	0	0
32	12	0	0
64	23	0	0
96	35	0	0
128	47	0	0
159	59	0	0
191	70	0	0
223	82	0	0
255	94	0	0
0	9	32	0
32	32	32	0
64	44	32	0
96	55	32	0
128	67	32	0
159	79	32	0
191	91	32	0
223	102	32	0
255	114	32	0
0	19	64	0
32	41	64	0
64	64	64	0
96	75	64	0
128	87	64	0
159	99	64	0
191	111	64	0
223	122	64	0
255	134	64	0
0	28	96	0
32	51	96	0
64	73	96	0
96	96	96	0
128	107	96	0
159	119	96	0
191	131	96	0
223	143	96	0
255	154	96	0
0	38	128	0
32	60	128	0
64	83	128	0
96	105	128	0
128	128	128	0
159	139	128	0
191	151	128	0
223	163	128	0
255	174	128	0
0	47	159	0
32	69	159	0
64	92	159	0
96	114	159	0
128	137	159	0
159	159	159	0
191	171	159	0
223	183	159	0
255	195	159	0
0	56	191	0
32	79	191	0
64	101	191	0
96	124	191	0
128	146	191	0
159	169	191	0
191	191	191	0
223	203	191	0
255	215	191	0
0	66	223	0
32	88	223	0
64	111	223	0
96	133	223	0
128	156	223	0
159	178	223	0
191	201	223	0
223	223	223	0
255	235	223	0
0	75	255	0
32	98	255	0
64	120	255	0
96	143	255	0
128	165	255	0
159	188	255	0
191	210	255	0
223	233	255	0
255	255	255	0

0	0	0	0
29	32	0	0
57	64	0	0
86	96	0	0
115	128	0	0
143	159	0	0
172	191	0	0
201	223	0	0
229	255	0	0
32	0	31	0
32	32	32	0
61	64	32	0
89	96	32	0
118	128	32	0
147	159	32	0
175	191	32	0
204	223	32	0
233	255	32	0
64	0	63	0
64	32	63	0
64	64	64	0
92	96	64	0
121	128	64	0
150	159	64	0
178	191	64	0
207	223	64	0
236	255	64	0
96	0	94	0
96	32	94	0
96	64	95	0
96	96	96	0
124	128	96	0
153	159	96	0
182	191	96	0
210	223	96	0
239	255	96	0
128	0	125	0
128	32	126	0
128	64	126	0
128	96	127	0
128	128	128	0
156	159	128	0
185	191	128	0
214	223	128	0
242	255	128	0
159	0	156	0
159	32	157	0
159	64	158	0
159	96	158	0
159	128	159	0
159	159	159	0
188	191	159	0
217	223	159	0
245	255	159	0
191	0	188	0
191	32	188	0
191	64	189	0
191	96	189	0
191	128	190	0
191	159	191	0
191	191	191	0
220	223	191	0
249	255	191	0
223	0	219	0
223	32	220	0
223	64	220	0
223	96	221	0
223	128	221	0
223	159	222	0
223	191	223	0
223	223	223	0
252	255	223	0
255	0	250	0
255	32	251	0
255	64	251	0
255	96	252	0
255	128	253	0
255	159	253	0
255	191	254	0
255	223	254	0
255	255	255	0

0	0	0	0
0	32	19	0
0	64	38	0
0	96	56	0
0	128	75	0
0	159	94	0
0	191	113	0
0	223	131	0
0	255	150	0
32	0	9	0
32	32	32	0
32	64	51	0
32	96	69	0
32	128	88	0
32	159	107	0
32	191	126	0
32	223	145	0
32	255	163	0
64	0	18	0
64	32	41	0
64	64	64	0
64	96	83	0
64	128	101	0
64	159	120	0
64	191	139	0
64	223	158	0
64	255	176	0
96	0	27	0
96	32	50	0
96	64	73	0
96	96	96	0
96	128	114	0
96	159	133	0
96	191	152	0
96	223	171	0
96	255	190	0
128	0	36	0
128	32	59	0
128	64	82	0
128	96	105	0
128	128	128	0
128	159	146	0
128	191	165	0
128	223	184	0
128	255	203	0
159	0	45	0
159	32	68	0
159	64	91	0
159	96	114	0
159	128	136	0
159	159	159	0
159	191	178	0
159	223	197	0
159	255	216	0
191	0	54	0
191	32	77	0
191	64	100	0
191	96	122	0
191	128	145	0
191	159	168	0
191	191	191	0
191	223	210	0
191	255	229	0
223	0	63	0
223	32	86	0
223	64	108	0
223	96	131	0
223	128	154	0
223	159	177	0
223	191	200	0
223	223	223	0
223	255	242	0
255	0	72	0
255	32	94	0
255	64	117	0
255	96	140	0
255	128	163	0
255	159	186	0
255	191	209	0
255	223	232	0
255	255	255	0

255	255	255	0
223	223	223	0
191	191	191	0
159	159	159	0
128	128	128	0
96	96	96	0
64	64	64	0
32	32	32	0
0	0	0	0
255	255	255	0
223	223	223	0
191	191	191	0
159	159	159	0
128	128	128	0
96	96	96	0
64	64	64	0
32	32	32	0
0	0	0	0
255	255	255	0
223	223	223	0
191	191	191	0
159	159	159	0
128	128	128	0
96	96	96	0
64	64	64	0
32	32	32	0
0	0	0	0

255	255	255	0
238	238	238	0
221	221	221	0
204	204	204	0
187	187	187	0
170	170	170	0
153	153	153	0
136	136	136	0
119	119	119	0
102	102	102	0
85	85	85	0
68	68	68	0
51	51	51	0
34	34	34	0
17	17	17	0
0	0	0	0
255	255	255	0
238	238	238	0
221	221	221	0
204	204	204	0
187	187	187	0
170	170	170	0
153	153	153	0
136	136	136	0
119	119	119	0
102	102	102	0
85	85	85	0
68	68	68	0
51	51	51	0
34	34	34	0
17	17	17	0
0	0	0	0
255	255	255	0
238	238	238	0
221	221	221	0
204	204	204	0
187	187	187	0
170	170	170	0
153	153	153	0
136	136	136	0
119	119	119	0
102	102	102	0
85	85	85	0
68	68	68	0
51	51	51	0
34	34	34	0
17	17	17	0
0	0	0	0

255	255	255	0
0	0	0	0
0	255	213	0
255	0	30	0
0	1	255	0
255	135	0	0
255	0	197	0
87	255	0	0