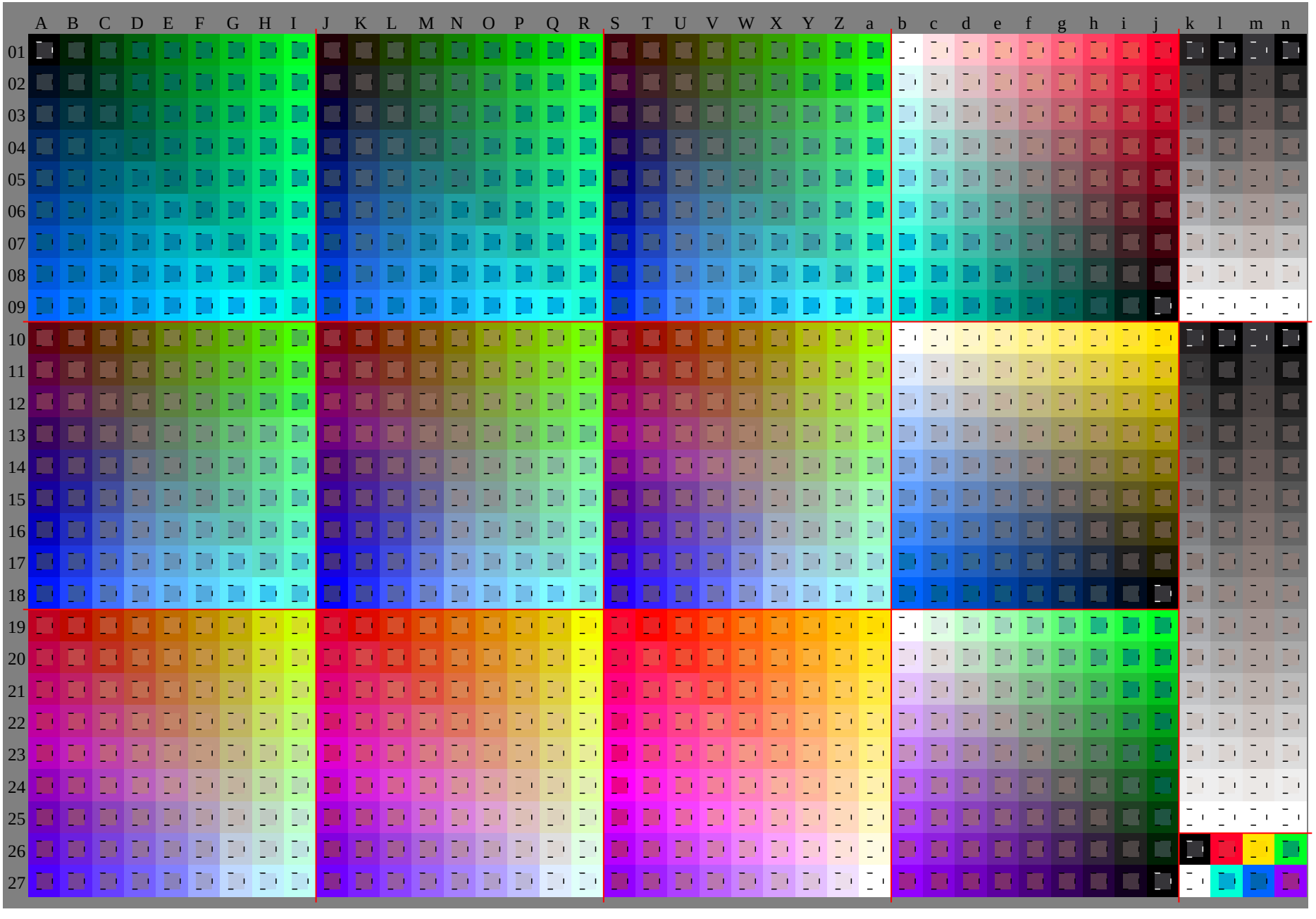

Siehe Original/Kopie: http://web.me.com/klaus.richter/HG63/HG63L0NA.TXT /.PS
Technische Information: http://www.ps.bam.deV 2.1, io=1,1, Cx=2; cf1=0.90; nt=0.18; nx=1.0

TUB-Registrierung: 20091101-HG63/HG63L0NA.TXT /.PS TUB-Material: Code=rha4ta
Anwendung für Beurteilung und Messung von Drucker– oder Monitorsystemen

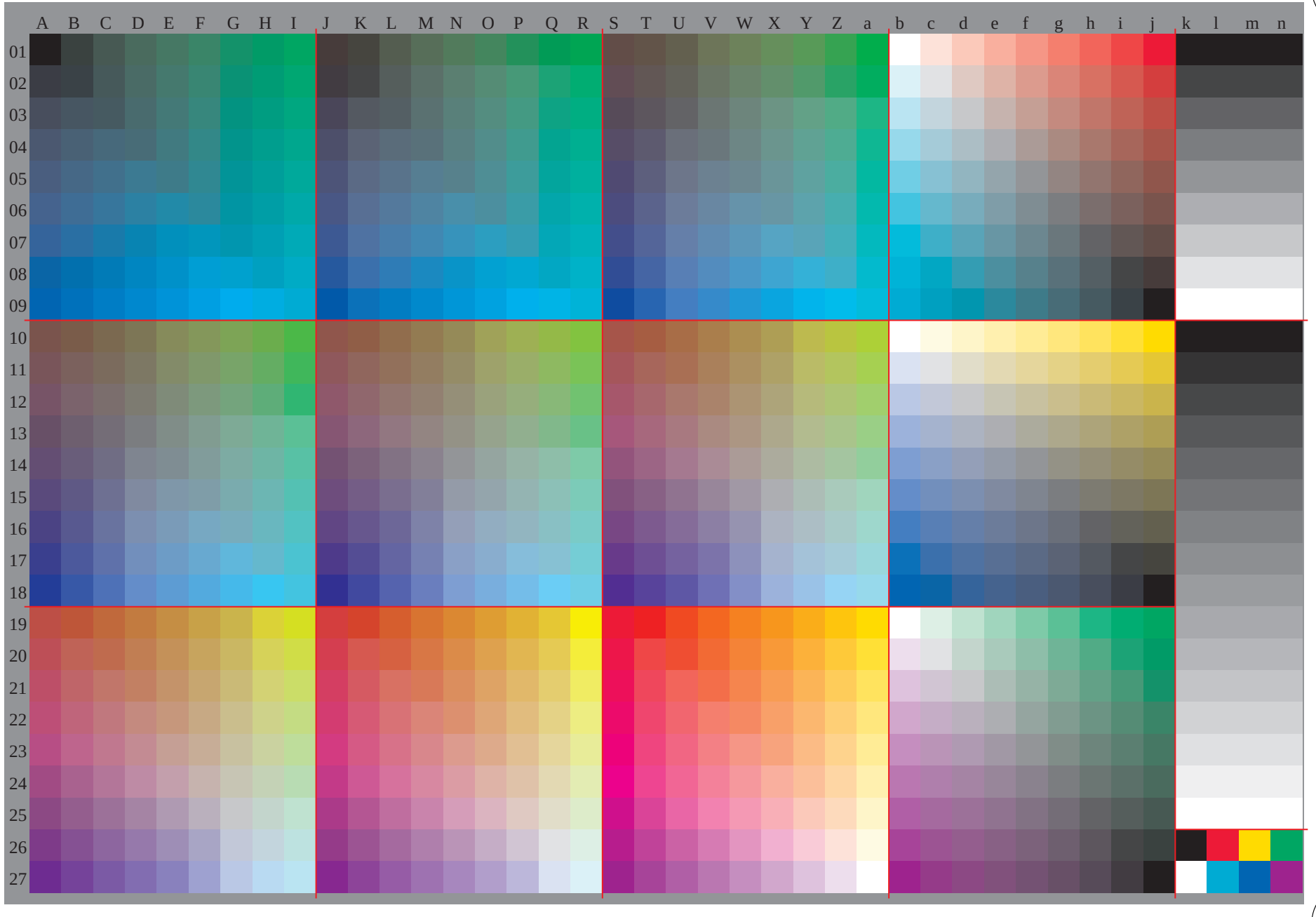

Siehe Original/Kopie: http://web.me.com/klaus.richter/HG63/HG63L0NA.TXT /.PS
Technische Information: http://www.ps.bam.deV 2.1, io=1,1, Cx=2; cf1=0.90; nt=0.18; nx=1.0

TUB-Registrierung: 20091101-HG63/HG63L0NA.TXT /.PS TUB-Material: Code=rha4ta
Anwendung für Beurteilung und Messung von Drucker– oder Monitorsystemen

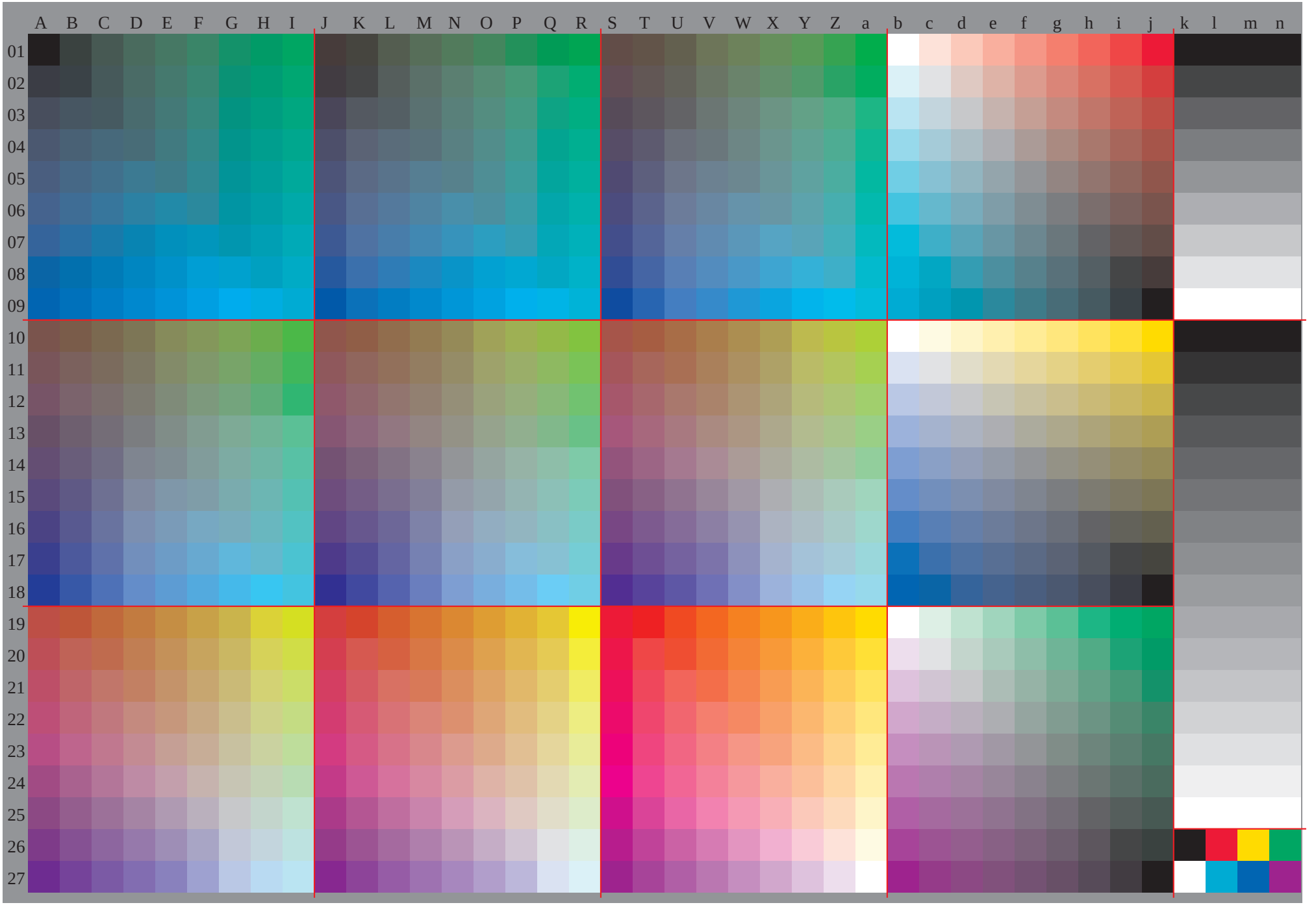
A B C D E F G H I J K L M N O P Q R S T U V W X Y Z a b c d e f g h i j k l m n
01 02 03 04 05 06 07 08 09 10 11 12 13 14 15 16 17 18 19 20 21 22 23 24 25 26 27

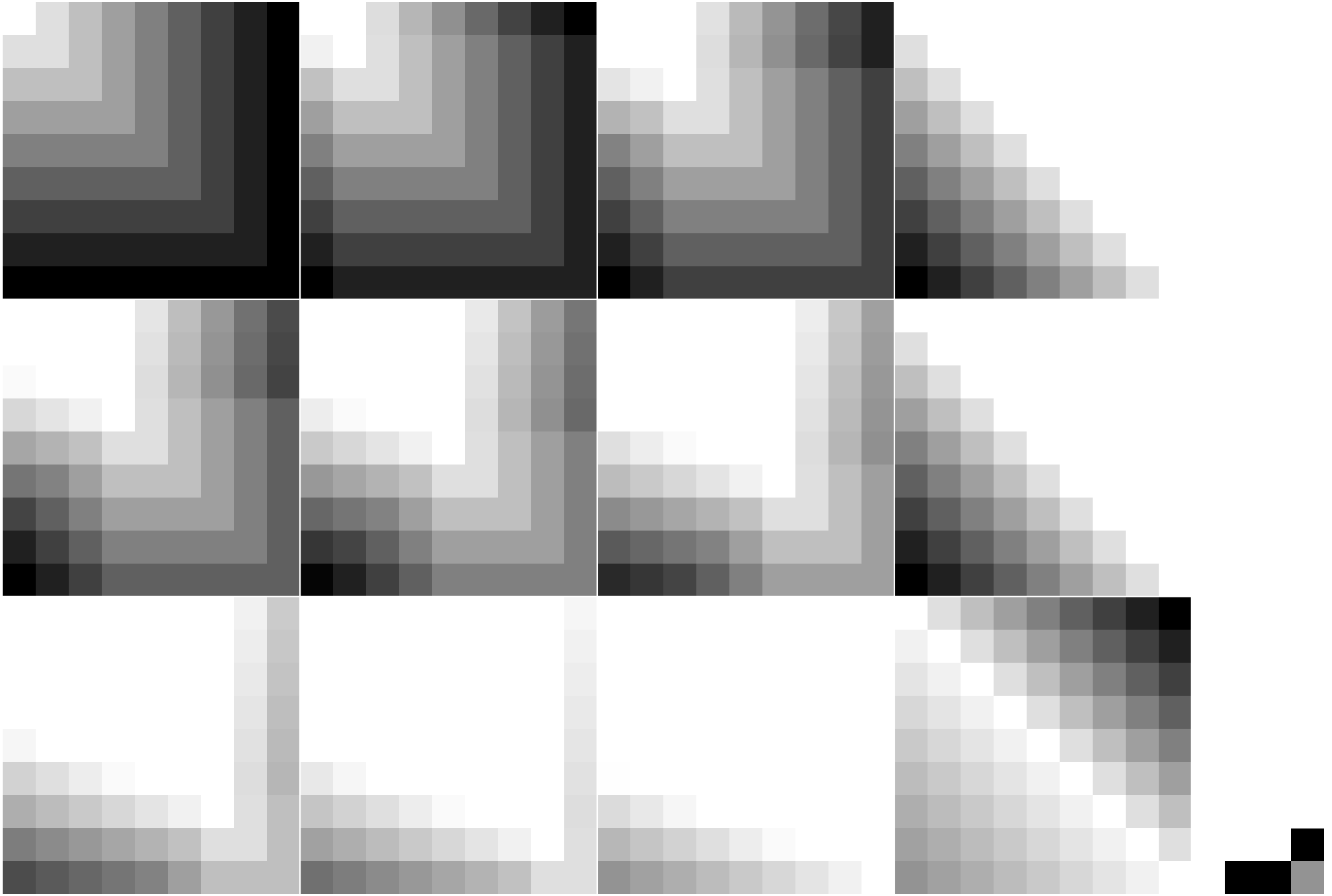

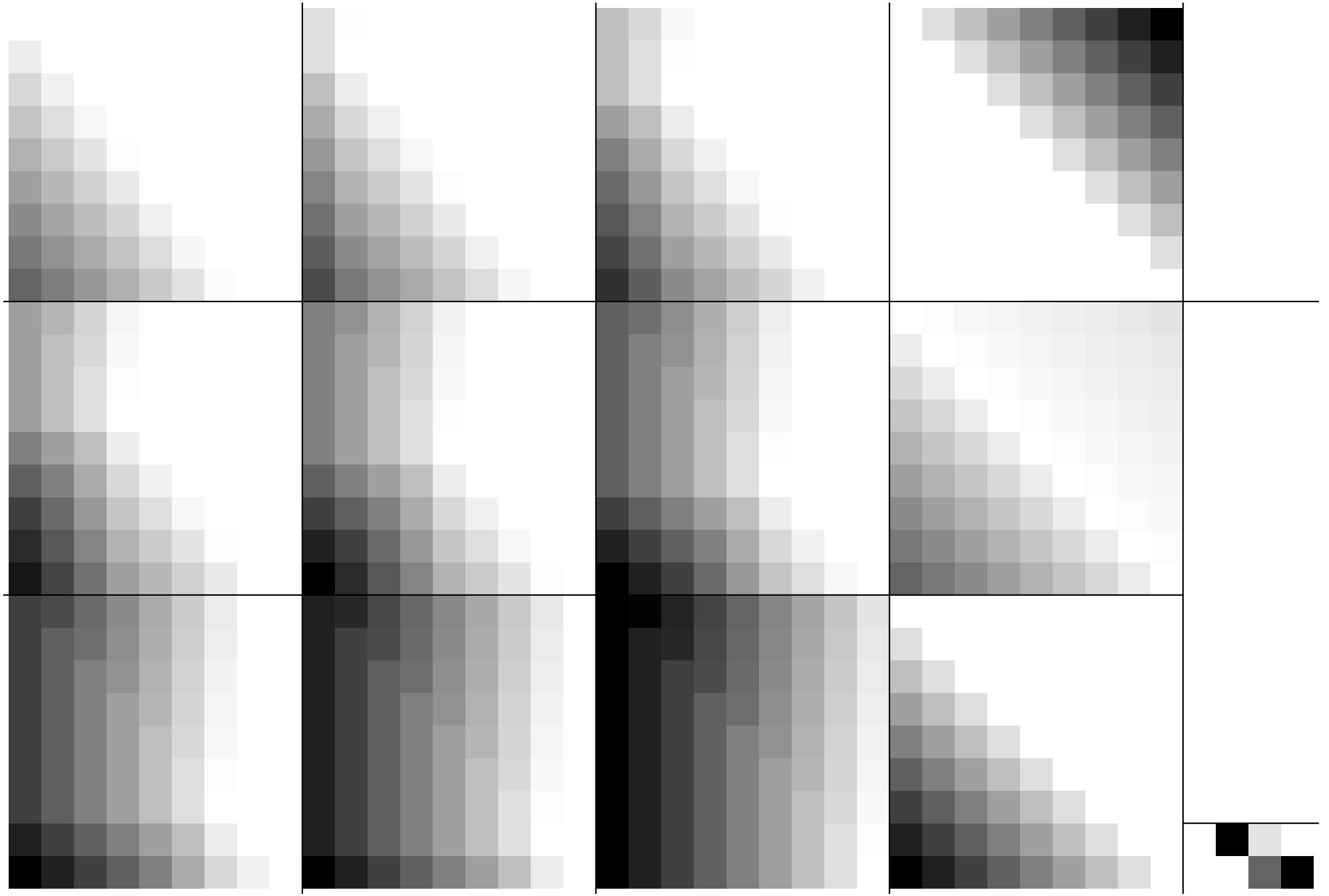

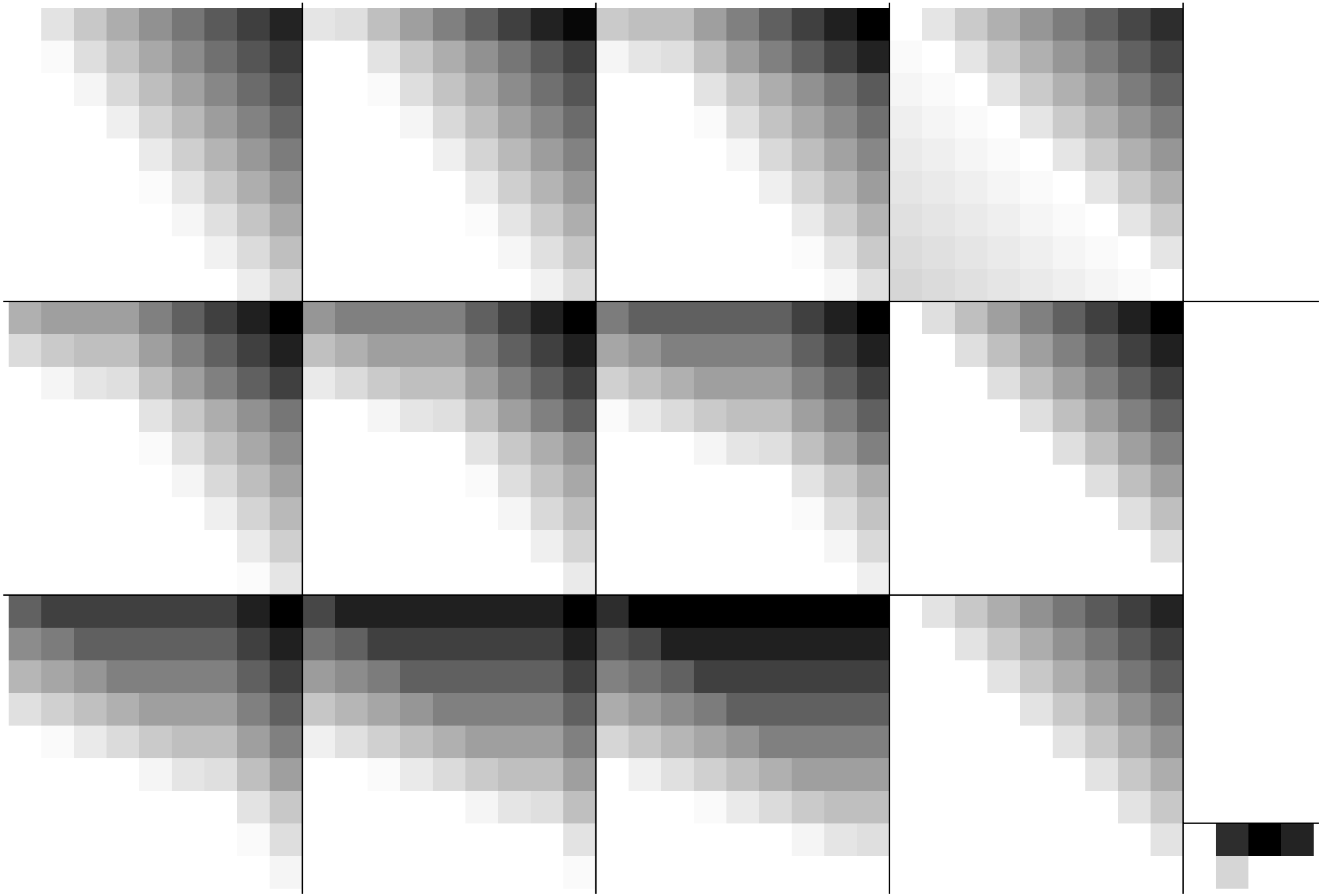

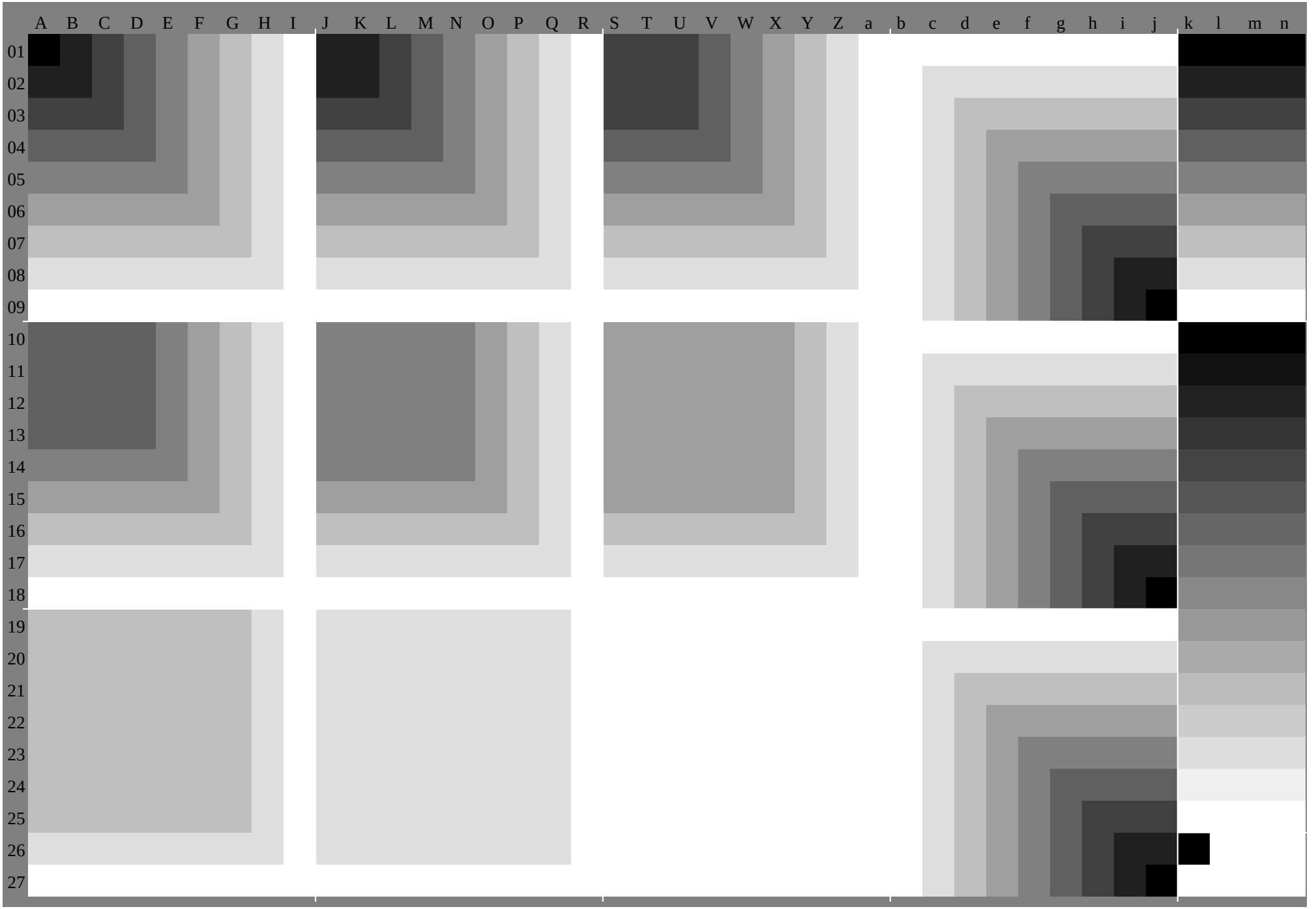
A B C D E F G H I J K L M N O P Q R S T U V W X Y Z a b c d e f g h i j k l m n
01 02 03 04 05 06 07 08 09 10 11 12 13 14 15 16 17 18 19 20 21 22 23 24 25 26 27

	A	B	C	D	E	F	G	H	I	J	K	L	M	N	O	P	Q	R	S	T	U	V	W	X	Y	Z	a	b	c	d	e	f	g	h	i	j	k	*lab*olv**
01	0.0	0.0	0.0	0.0	0.0	0.0	0.0	0.0	0.0	0.13	0.13	0.12	0.09	0.06	0.04	0.01	0.0	0.0	0.25	0.25	0.25	0.26	0.23	0.2	0.18	0.15	0.13	1.0	1.0	1.0	1.0	1.0	1.0	1.0	1.0	1.0	0.0	0.0	0.0	0.0
	0.0	0.13	0.25	0.38	0.5	0.63	0.75	0.88	1.0	0.0	0.11	0.25	0.38	0.5	0.63	0.75	0.88	1.0	0.0	0.1	0.22	0.38	0.5	0.63	0.75	0.88	1.0	1.0	0.88	0.75	0.63	0.5	0.38	0.25	0.13	0.0	0.0	0.0	0.0	0.0
	0.0	0.02	0.03	0.05	0.07	0.09	0.1	0.12	0.14	0.02	0.0	0.0	0.0	0.0	0.0	0.0	0.01	0.03	0.04	0.0	0.0	0.0	0.0	0.0	0.0	0.0	0.0	1.0	0.9	0.79	0.69	0.59	0.49	0.38	0.28	0.18	0.0	0.0	0.0	0.0
02	0.0	0.0	0.0	0.0	0.0	0.0	0.0	0.0	0.0	0.07	0.13	0.13	0.13	0.13	0.13	0.13	0.13	0.13	0.25	0.25	0.25	0.24	0.21	0.19	0.16	0.14	0.13	0.88	0.88	0.88	0.88	0.88	0.88	0.88	0.88	0.88	0.13	0.13	0.13	0.13
	0.05	0.13	0.25	0.38	0.5	0.63	0.75	0.88	1.0	0.0	0.13	0.25	0.38	0.5	0.63	0.75	0.88	1.0	0.0	0.13	0.24	0.38	0.5	0.63	0.75	0.88	1.0	1.0	0.88	0.75	0.63	0.5	0.38	0.25	0.13	0.0	0.13	0.13	0.13	0.13
	0.13	0.1	0.12	0.14	0.16	0.17	0.19	0.21	0.23	0.13	0.13	0.14	0.16	0.18	0.19	0.21	0.23	0.25	0.21	0.15	0.13	0.13	0.13	0.13	0.13	0.13	0.13	0.98	0.88	0.77	0.67	0.57	0.46	0.36	0.26	0.15	0.13	0.13	0.13	0.13
03	0.0	0.0	0.0	0.0	0.0	0.0	0.0	0.0	0.0	0.01	0.13	0.13	0.13	0.13	0.13	0.13	0.13	0.13	0.14	0.2	0.25	0.25	0.25	0.25	0.25	0.25	0.25	0.75	0.75	0.75	0.75	0.75	0.75	0.75	0.75	0.75	0.25	0.25	0.25	0.25
	0.1	0.2	0.25	0.38	0.5	0.63	0.75	0.88	1.0	0.0	0.17	0.25	0.38	0.5	0.63	0.75	0.88	1.0	0.0	0.13	0.25	0.38	0.5	0.63	0.75	0.88	1.0	1.0	0.88	0.75	0.63	0.5	0.38	0.25	0.13	0.0	0.25	0.25	0.25	0.25
	0.25	0.25	0.21	0.23	0.24	0.26	0.28	0.3	0.31	0.25	0.25	0.23	0.25	0.26	0.28	0.3	0.32	0.33	0.25	0.25	0.25	0.27	0.28	0.3	0.32	0.34	0.35	0.96	0.85	0.75	0.65	0.54	0.44	0.34	0.24	0.13	0.25	0.25	0.25	0.25
04	0.0	0.0	0.0	0.0	0.0	0.0	0.0	0.0	0.0	0.0	0.13	0.13	0.13	0.13	0.13	0.13	0.13	0.13	0.08	0.13	0.25	0.25	0.25	0.25	0.25	0.25	0.25	0.63	0.63	0.63	0.63	0.63	0.63	0.63	0.63	0.63	0.38	0.38	0.38	0.38
	0.15	0.25	0.34	0.38	0.5	0.63	0.75	0.88	1.0	0.05	0.22	0.32	0.38	0.5	0.63	0.75	0.88	1.0	0.0	0.13	0.3	0.38	0.5	0.63	0.75	0.88	1.0	1.0	0.88	0.75	0.63	0.5	0.38	0.25	0.13	0.0	0.38	0.38	0.38	0.38
	0.38	0.38	0.38	0.31	0.33	0.35	0.37	0.38	0.4	0.38	0.38	0.38	0.38	0.33	0.35	0.37	0.39	0.4	0.42	0.38	0.38	0.38	0.35	0.37	0.39	0.41	0.42	0.44	0.94	0.83	0.73	0.63	0.52	0.42	0.32	0.21	0.11	0.38	0.38	0.38
05	0.0	0.0	0.0	0.0	0.0	0.0	0.0	0.0	0.0	0.0	0.13	0.13	0.13	0.13	0.13	0.13	0.13	0.13	0.01	0.13	0.25	0.25	0.25	0.25	0.25	0.25	0.25	0.5	0.5	0.5	0.5	0.5	0.5	0.5	0.5	0.5	0.5	0.5	0.5	0.5
	0.2	0.3	0.39	0.49	0.5	0.63	0.75	0.88	1.0	0.09	0.27	0.37	0.47	0.5	0.63	0.75	0.88	1.0	0.0	0.17	0.35	0.45	0.5	0.63	0.75	0.88	1.0	1.0	0.88	0.75	0.63	0.5	0.38	0.25	0.13	0.0	0.5	0.5	0.5	0.5
	0.5	0.5	0.5	0.5	0.42	0.44	0.45	0.47	0.49	0.5	0.5	0.5	0.5	0.5	0.44	0.46	0.47	0.49	0.51	0.5	0.5	0.5	0.5	0.46	0.48	0.49	0.51	0.53	0.92	0.81	0.71	0.6	0.5	0.4	0.29	0.19	0.09	0.5	0.5	0.5
06	0.0	0.0	0.0	0.0	0.0	0.0	0.0	0.0	0.0	0.0	0.13	0.13	0.13	0.13	0.13	0.13	0.13	0.13	0.0	0.13	0.25	0.25	0.25	0.25	0.25	0.25	0.25	0.38	0.38	0.38	0.38	0.38	0.38	0.38	0.38	0.38	0.63	0.63	0.63	0.63
	0.25	0.35	0.44	0.54	0.63	0.63	0.75	0.88	1.0	0.14	0.32	0.42	0.52	0.62	0.63	0.75	0.88	1.0	0.04	0.22	0.4	0.5	0.59	0.63	0.75	0.88	1.0	1.0	0.88	0.75	0.63	0.5	0.38	0.25	0.13	0.0	0.63	0.63	0.63	0.63
	0.63	0.63	0.63	0.63	0.61	0.52	0.54	0.56	0.58	0.63	0.63	0.63	0.63	0.63	0.54	0.56	0.58	0.6	0.63	0.63	0.63	0.63	0.63	0.56	0.58	0.6	0.62	0.9	0.79	0.69	0.58	0.48	0.38	0.27	0.17	0.07	0.63	0.63	0.63	0.63
07	0.0	0.0	0.0	0.0	0.0	0.0	0.0	0.0	0.0	0.0	0.13	0.13	0.13	0.13	0.13	0.13	0.13	0.13	0.0	0.13	0.25	0.25	0.25	0.25	0.25	0.25	0.25	0.25	0.25	0.25	0.25	0.25	0.25	0.25	0.25	0.25	0.75	0.75	0.75	0.75
	0.3	0.39	0.49	0.59	0.69	0.75	0.75	0.88	1.0	0.19	0.37	0.47	0.57	0.67	0.75	0.75	0.88	1.0	0.09	0.27	0.45	0.55	0.64	0.74	0.75	0.88	1.0	1.0	0.88	0.75	0.63	0.5	0.38	0.25	0.13	0.0	0.75	0.75	0.75	0.75
	0.75	0.75	0.75	0.75	0.75	0.72	0.63	0.65	0.66	0.75	0.75	0.75	0.75	0.75	0.74	0.65	0.67	0.68	0.75	0.75	0.75	0.75	0.75	0.75	0.67	0.69	0.7	0.88	0.77	0.67	0.56	0.46	0.35	0.25	0.15	0.04	0.75	0.75	0.75	0.75
08	0.0	0.0	0.0	0.0	0.0	0.0	0.0	0.0	0.0	0.0	0.13	0.13	0.13	0.13	0.13	0.13	0.13	0.13	0.0	0.13	0.25	0.25	0.25	0.25	0.25	0.25	0.25	0.13	0.13	0.13	0.13	0.13	0.13	0.13	0.13	0.13	0.88	0.88	0.88	0.88
	0.35	0.44	0.54	0.64	0.74	0.84	0.88	0.88	1.0	0.24	0.42	0.52	0.62	0.72	0.81	0.88	0.88	1.0	0.14	0.32	0.5	0.6	0.69	0.79	0.88	0.88	1.0	1.0	0.88	0.75	0.63	0.5	0.38	0.25	0.13	0.0	0.88	0.88	0.88	0.88
	0.88	0.88	0.88	0.88	0.88	0.88	0.82	0.73	0.75	0.88	0.88	0.88	0.88	0.88	0.88	0.84	0.75	0.77	0.88	0.88	0.88	0.88	0.88	0.88	0.86	0.77	0.79	0.86	0.75	0.65	0.54	0.44	0.33	0.23	0.13	0.02	0.88	0.88	0.88	0.88
09	0.0	0.0	0.0	0.0	0.0	0.0	0.0	0.0	0.0	0.0	0.13	0.13	0.13	0.13	0.13	0.13	0.13	0.13	0.0	0.0	0.25	0.25	0.25	0.25	0.25	0.25	0.25	0.0	0.0	0.0	0.0	0.0	0.0	0.0	0.0	0.0	1.0	1.0	1.0	1.0
	0.39	0.49	0.59	0.69	0.79	0.89	0.99	1.0	1.0	0.29	0.47	0.57	0.67	0.77	0.86	0.96	1.0	1.0	0.19	0.37	0.55	0.64	0.74	0.84	0.94	1.0	1.0	1.0	0.88	0.75	0.63	0.5	0.38	0.25	0.13	0.0	1.0	1.0	1.0	1.0
	1.0	1.0	1.0	1.0	1.0	1.0	1.0	0.93	0.84	1.0	1.0	1.0	1.0	1.0	1.0	1.0	0.95	0.86	1.0	1.0	1.0	1.0	1.0	1.0	1.0	0.97	0.88	0.84	0.73	0.63	0.52	0.42	0.31	0.21	0.1	0.0	1.0	1.0	1.0	1.0
10	0.38	0.38	0.38	0.38	0.4	0.37	0.35	0.32	0.29	0.5	0.5	0.5	0.5	0.5	0.54	0.51	0.49	0.46	0.63	0.63	0.63	0.63	0.63	0.63	0.68	0.66	0.63	1.0	1.0	1.0	1.0	1.0	1.0	1.0	1.0	1.0	0.0	0.0	0.0	0.0
	0.0	0.08	0.21	0.34	0.5	0.63	0.75	0.88	1.0	0.0	0.07	0.2	0.32	0.45	0.63	0.75	0.88	1.0	0.0	0.05	0.18	0.31	0.43	0.56	0.75	0.88	1.0	1.0	0.99	0.97	0.96	0.95	0.94	0.92	0.91	0.9	0.0	0.0	0.0	0.0
	0.07	0.0	0.0	0.0	0.0	0.0	0.0	0.0	0.0	0.09	0.0	0.0	0.0	0.0	0.0	0.0	0.0	0.0	0.11	0.0	0.0	0.0	0.0	0.0	0.0	0.0	0.0	1.0	0.88	0.75	0.63	0.5	0.38	0.25	0.13	0.0	0.0	0.0	0.0	0.0
11	0.38	0.38	0.38	0.38	0.38	0.36	0.33	0.3	0.28	0.5	0.5	0.5	0.5	0.5	0.52	0.5	0.47	0.45	0.63	0.63	0.63	0.63	0.63	0.63	0.66	0.64	0.61	0.88	0.88	0.88	0.88	0.88	0.88	0.88	0.88	0.88	0.07	0.07	0.07	0.07
	0.0	0.13	0.22	0.35	0.5	0.63	0.75	0.88	1.0	0.0	0.13	0.21	0.33	0.46	0.63	0.75	0.88	1.0	0.0	0.13	0.19	0.32	0.45	0.57	0.75	0.88	1.0	0.92	0.88	0.86	0.85	0.84	0.82	0.81	0.8	0.78	0.07	0.07	0.07	0.07
	0.23	0.17	0.13	0.13	0.13	0.13	0.13	0.13	0.13	0.25	0.19	0.13	0.13	0.13	0.13	0.13	0.13	0.13	0.28	0.21	0.13	0.13	0.13	0.13	0.13	0.13	0.13	1.0	0.88	0.75	0.63	0.5	0.38	0.25	0.13	0.0	0.07	0.07	0.07	0.07
12	0.36	0.38	0.38	0.38	0.37	0.34	0.31	0.29	0.26	0.5	0.5	0.5	0.5	0.5	0.51	0.48	0.45	0.43	0.63	0.63	0.63	0.63	0.63	0.63	0.65	0.62	0.6	0.75	0.75	0.75	0.75	0.75	0.75	0.75	0.75	0.75	0.13	0.13	0.13	0.13
	0.0	0.13	0.25	0.36	0.5	0.63	0.75	0.88	1.0	0.0	0.13	0.25	0.35	0.47	0.63	0.75	0.88	1.0	0.0	0.13	0.25	0.33	0.46	0.59	0.75	0.88	1.0	0.85	0.8	0.75	0.74	0.72	0.71	0.7	0.69	0.67	0.13	0.13	0.13	0.13
	0.38	0.33	0.27	0.25	0.25	0.25	0.25	0.25	0.25	0.42	0.36	0.29	0.25	0.25	0.25	0.25	0.25	0.25	0.44	0.38	0.32	0.25	0.25	0.25	0.25	0.25	0.25	1.0	0.88	0.75	0.63	0.5	0.38	0.25	0.13	0.0	0.13	0.13	0.13	0.13
13	0.22	0.27	0.32	0.38	0.38	0.38	0.38	0.38	0.38	0.43	0.48	0.5	0.5	0.5	0.49	0.46	0.44	0.41	0.63	0.63	0.63	0.63	0.63	0.63	0.63	0.61	0.58	0.63	0.63	0.63	0.63	0.63	0.63	0.63	0.63	0.63	0.2	0.2	0.2	0.2
	0.0	0.13	0.25	0.38	0.5	0.63	0.75	0.88	1.0	0.0	0.13	0.25	0.38	0.49	0.63	0.75	0.88	1.0	0.0	0.13	0.25	0.38	0.47	0.6	0.75	0.88	1.0	0.77	0.72	0.67	0.63	0.61	0.6	0.59	0.57	0.56	0.2	0.2	0.2	0.2
	0.38	0.38	0.38	0.38	0.39	0.41	0.43	0.44	0.46	0.5	0.5	0.46	0.4	0.38	0.38	0.38	0.38	0.38	0.61	0.54	0.48	0.42	0.38	0.38	0.38	0.38	0.38	1.0	0.88	0.75	0.63	0.5	0.38	0.25	0.13	0.0	0.2	0.2	0.2	0.2
14	0.15	0.2	0.26	0.38	0.38	0.38	0.38	0.38	0.38	0.29	0.34	0.39	0.45	0.5	0.5	0.5	0.5	0.5	0.5	0.55	0.61	0.63	0.63	0.63	0.62	0.59	0.56	0.5	0.5	0.5	0.5	0.5	0.5	0.5	0.5	0.5	0.27	0.27	0.27	0.27
	0.0	0.13	0.25	0.42	0.5	0.63	0.75	0.88	1.0	0.0	0.13	0.25	0.38	0.5	0.63	0.75	0.88	1.0	0.0	0.13	0.25	0.38	0.5	0.61	0.75	0.88	1.0	0.7	0.65	0.6	0.55	0.5	0.49	0.47	0.46	0.45	0.27	0.27	0.27	0.27
	0.5	0.5	0.5	0.5	0.48	0.5	0.51	0.53	0.55	0.5	0.5	0.5	0.5	0.5	0.52	0.53	0.55	0.57	0.63	0.63	0.63	0.58	0.52	0.5	0.5	0.5	0.5	1.0	0.88	0.75	0.63	0.5	0.38	0.25	0.13	0.0	0.27	0.27	0.27	0.27
15	0.08	0.14	0.25	0.38	0.38	0.38	0.38	0.38	0.38	0.22	0.27	0.33	0.38	0.5	0.5	0.5	0.5	0.5	0.36	0.41	0.47	0.52	0.57	0.63	0.63	0.63	0.63	0.38	0.38	0.38	0.38	0.38	0.38	0.38	0.38	0.38	0.33	0.33	0.33	0.33
	0.0	0.13	0.3	0.47	0.57	0.63	0.75	0.88	1.0	0.0	0.13	0.25	0.38	0.55	0.63	0.75	0.88	1.0	0.0	0.13	0.25	0.38	0.5	0.63	0.75	0.88	1.0	0.62	0.57	0.52	0.47	0.42	0.38	0.36	0.35	0.34	0.33	0.33	0.33	0.33
	0.63	0.63	0.63	0.63	0.63	0.58	0.6	0.62	0.64	0.63	0.63	0.63	0.63	0.63	0.6	0.62	0.64	0.66	0.63	0.63	0.63	0.63	0.63	0.63	0.64	0.66	0.68	1.0	0.88	0.75	0.63	0.5	0.38	0.25	0.13	0.0	0.33	0.33	0.33	0.33
16	0.02	0.13	0.25	0.38	0.38	0.38	0.38	0.38	0.38	0.15	0.21	0.26	0.38	0.5	0.5	0.5	0.5	0.5	0.29	0.35	0.4	0.45	0.51	0.63	0.63	0.63	0.63	0.25	0.25	0.25	0.25	0.25	0.25	0.25	0.25	0.25	0.4	0.4	0.4	0.4
	0.0	0.17	0.34	0.52	0.62	0.72	0.75	0.88	1.0	0.0	0.13	0.25	0.42	0.6	0.7	0.75	0.88	1.0	0.0	0.13	0.25	0.38	0.5	0.67	0.75	0.88	1.0	0.55	0.5	0.45	0.4	0.35	0.3	0.25	0.24	0.22	0.4	0.4	0.4	0.4
	0.75	0.75	0.75	0.75	0.75	0.75	0.69	0.71	0.72	0.75	0.75	0.75	0.75	0.75	0.75	0.71	0.73	0.74	0.75	0.75	0.75	0.75	0.75	0.75	0.73	0.75	0.76	1.0	0.88	0.75	0.63	0.5	0.38	0.25	0.13	0.0	0.4	0.4	0.4	0.4
17	0.0	0.13	0.25	0.38	0.38	0.38	0.38	0.38	0.38	0.09	0.14	0.25	0.38	0.5	0.5	0.5	0.5	0.5	0.23	0.28	0.33	0.39	0.5	0.63	0.63	0.63	0.63	0.13	0.13	0.13	0.13	0.13	0.13	0.13	0.13	0.13	0.47	0.47	0.47	0.47
	0.04	0.22	0.39	0.57	0.67	0.77	0.87	0.88	1.0	0.0	0.13	0.29	0.47	0.65	0.75	0.84	0.88	1.0	0.0	0.13	0.25	0.38	0.55	0.72	0.82	0.88	1.0	0.47	0.42	0.37	0.32	0.27	0.22	0.17	0.13	0.11	0.47	0.47	0.47	0.47
	0.88	0.88	0.88	0.88	0.88	0.88	0.88	0.79	0.81	0.88	0.88	0.88	0.88	0.88	0.88	0.88	0.81	0.83	0.88	0.88	0.88	0.88	0.88	0.88	0.88	0.83	0.85	1.0	0.88	0.75	0.63	0.5	0.38	0.25	0.13	0.0	0.47	0.47	0.47	0.47
18	0.0	0.13	0.25	0.38	0.38	0.38	0.38	0.38	0.38	0.02	0.13	0.25	0.38	0.5	0.5	0.5	0.5	0.5	0.16	0.21	0.27	0.38	0.5	0.63	0.63	0.63	0.63	0.0	0.0	0.0	0.0	0.0	0.0	0.0	0.0	0.0	0.53	0.53	0.53	0.53
	0.09	0.27	0.44	0.62	0.72	0.82	0.92	1.0	1.0	0.0	0.16	0.34	0.52	0.7	0.8	0.89	0.99	1.0	0.0	0.13	0.25	0.42	0.59	0.77	0.87	0.97	1.0	0.39	0.35	0.3	0.25	0.2	0.15	0.1	0.05	0.0	0.53	0.53	0.53	0.53
	1.0	1.0	1.0	1.0	1.0	1.0	1.0	0.99	0.9	1.0	1.0	1.0	1.0	1.0	1.0	1.0	1.0	0.92	1.0	1.0	1.0	1.0	1.0	1.0	1.0	1.0	0.94	1.0	0.88	0.75	0.63	0.5	0.38	0.25	0.13	0.0	0.53	0.53	0.53	0.53
19	0.75	0.75	0.75	0.75	0.75	0.75	0.75	0.82	0.8	0.88	0.88	0.88	0.88	0.88	0.88	0.88	0.88	0.96	1.0	1.0	1.0	1.0	1.0	1.0	1.0	1.0	1.0	1.0	0.88	0.75	0.63	0.5	0.38	0.25	0.13	0.0	0.6	0.6	0.6	0.6
	0.0	0.04	0.17	0.29	0.42	0.55	0.67	0.88	1.0	0.0	0.03	0.15	0.28	0.41	0.53	0.66	0.78	1.0	0.0	0.01	0.14	0.26	0.39	0.52	0.64	0.77	0.9	1.0	1.0	1.0	1.0	1.0	1.0	1.0	1.0	0.0	0.6	0.6	0.6	0.6
	0.13	0.0	0.0	0.0	0.0	0.0	0.0	0.0	0.0	0.15	0.0	0.0	0.0	0.0	0.0	0.0	0.0	0.0	0.18	0.0	0.0	0.0	0.0	0.0	0.0	0.0	0.0	1.0	0.89	0.78	0.68	0.57	0.46	0.35	0.25	0.14	0.6	0.6	0.6	0.6
20	0.75	0.75	0.75	0.75	0.75	0.75	0.75	0.81	0.78	0.88	0.88	0.88	0.88	0.88	0.88	0.88	0.88	0.95	1.0	1.0	1.0	1.0	1.0	1.0	1.0	1.0	1.0	1.0	0.95	0.88	0.75	0.63	0.5	0.38	0.25	0.13	0.0	0.67	0.67	0.67
	0.0	0.13	0.18	0.31	0.43	0.56	0.69	0.88	1.0	0.0	0.13	0.17	0.29	0.42	0.54	0.67	0.8	1.0	0.0	0.13	0.15	0.28	0.4	0.53	0.66	0.78	0.91	0.88	0.88	0.88	0.88	0.88	0.88	0.88	0.88	0.88	0.67	0.67	0.67	0.67
	0.3	0.24	0.13	0.13	0.13	0.13	0.13	0.13	0.13	0.32	0.26	0.13	0.13	0.13	0.13	0.13	0.13	0.13	0.34	0.28	0.13	0.13	0.13	0.13	0.13	0.13	0.13	1.0	0.88	0.77	0.66	0.55	0.44	0.34	0.23	0.12	0.67	0.67	0.67	0.67
21	0.75	0.75	0.75	0.75	0.75	0.75	0.75	0.79	0.76	0.88	0.88	0.88	0.88	0.88	0.88	0.88	0.88	0.93	1.0	1.0	1.0	1.0	1.0	1.0	1.0	1.0	1.0	0.89	0.82	0.75	0.63	0.5	0.38	0.25	0.13	0.0	0.73	0.73	0.73	0.73
	0.0	0.13	0.25	0.32	0.45	0.57	0.7	0.88	1.0	0.0	0.13	0.25	0.3	0.43	0.56	0.68	0.81	1.0	0.0	0.13	0.25	0.29	0.42	0.54	0.67	0.8	0.92	0.75	0.75	0.75	0.75	0.75	0.75	0.75	0.75	0.75	0.73	0.73	0.73	0.73
	0.46	0.4	0.34	0.25	0.25	0.25	0.25	0.25	0.25	0.49	0.42	0.36	0.25	0.25	0.25	0.25	0.25	0.25	0.51	0.44	0.38	0.25	0.25	0.25	0.25	0.25	0.25	1.0	0.88	0.75	0.64	0.53	0.43	0.32	0.21	0.1	0.73	0.73	0.73	0.73
22	0.75	0.75	0.75	0.75	0.75	0.75	0.75	0.77	0.75	0.88	0.88	0.88	0.88	0.88	0.88	0.88	0.88	0.91	1.0	1.0	1.0	1.0	1.0	1.0	1.0	1.0	1.0	1.0	0.84	0.77	0.7	0.63	0.5	0.38	0.25	0.13	0.0	0.8	0.8	0.8
	0.0	0.13	0.25	0.38	0.46	0.58	0.71	0.88	1.0	0.0	0.13	0.25	0.38	0.44	0.57	0.7	0.82	1.0	0.0	0.13	0.25	0.38	0.43	0.56	0.68	0.81	0.94	0.63	0.63	0.63	0.63	0.63	0.63

	A	B	C	D	E	F	G	H	I	J	K	L	M	N	O	P	Q	R	S	T	U	V	W	X	Y	Z	a	b	c	d	e	f	g	h	i	j	k	***lab*rgb****
01	0.0	0.0	0.0	0.0	0.0	0.0	0.0	0.0	0.0	0.13	0.12	0.12	0.12	0.12	0.12	0.12	0.12	0.12	0.25	0.25	0.25	0.25	0.25	0.25	0.25	0.25	0.25	1.0	1.0	1.0	1.0	1.0	1.0	1.0	1.0	1.0	0.0	0.0	0.0	0.0
	0.0	0.13	0.25	0.38	0.5	0.63	0.75	0.88	1.0	0.0	0.13	0.25	0.38	0.5	0.63	0.75	0.88	1.0	0.0	0.12	0.25	0.38	0.5	0.63	0.75	0.88	1.0	1.0	0.88	0.75	0.63	0.5	0.38	0.25	0.13	0.0	0.0	0.0	0.0	0.0
	0.0	0.0	0.0	0.0	0.0	0.0	0.0	0.0	0.0	0.0	0.0	0.0	0.0	0.0	0.0	0.0	0.0	0.0	0.0	0.0	0.0	0.0	0.0	0.0	0.0	0.0	0.0	1.0	0.88	0.75	0.63	0.5	0.38	0.25	0.13	0.0	0.0	0.0	0.0	0.0
02	0.0	0.0	0.0	0.0	0.0	0.0	0.0	0.0	0.0	0.12	0.13	0.13	0.13	0.13	0.13	0.13	0.13	0.13	0.25	0.25	0.25	0.25	0.25	0.25	0.25	0.25	0.25	0.88	0.88	0.88	0.88	0.88	0.88	0.88	0.88	0.88	0.13	0.13	0.13	0.13
	0.0	0.12	0.25	0.38	0.5	0.63	0.75	0.88	1.0	0.0	0.13	0.25	0.38	0.5	0.63	0.75	0.88	1.0	0.0	0.13	0.25	0.38	0.5	0.63	0.75	0.88	1.0	1.0	0.88	0.75	0.63	0.5	0.38	0.25	0.13	0.0	0.13	0.13	0.13	0.13
	0.13	0.13	0.12	0.12	0.12	0.12	0.12	0.12	0.12	0.13	0.13	0.13	0.13	0.13	0.13	0.13	0.13	0.13	0.12	0.13	0.13	0.13	0.13	0.13	0.13	0.13	0.13	1.0	0.88	0.75	0.63	0.5	0.38	0.25	0.13	0.0	0.13	0.13	0.13	0.13
03	0.0	0.0	0.0	0.0	0.0	0.0	0.0	0.0	0.0	0.12	0.13	0.13	0.13	0.13	0.13	0.13	0.13	0.13	0.25	0.25	0.25	0.25	0.25	0.25	0.25	0.25	0.25	0.75	0.75	0.75	0.75	0.75	0.75	0.75	0.75	0.75	0.25	0.25	0.25	0.25
	0.0	0.12	0.25	0.38	0.5	0.63	0.75	0.88	1.0	0.0	0.13	0.25	0.38	0.5	0.63	0.75	0.88	1.0	0.0	0.13	0.25	0.38	0.5	0.63	0.75	0.88	1.0	1.0	0.87	0.75	0.63	0.5	0.38	0.25	0.13	0.0	0.25	0.25	0.25	0.25
	0.25	0.25	0.25	0.25	0.25	0.25	0.25	0.25	0.25	0.25	0.25	0.25	0.25	0.25	0.25	0.25	0.25	0.25	0.25	0.25	0.25	0.25	0.25	0.25	0.25	0.25	0.25	1.0	0.88	0.75	0.63	0.5	0.38	0.25	0.13	0.0	0.25	0.25	0.25	0.25
04	0.0	0.0	0.0	0.0	0.0	0.0	0.0	0.0	0.0	0.12	0.13	0.13	0.13	0.13	0.13	0.13	0.13	0.13	0.25	0.25	0.25	0.25	0.25	0.25	0.25	0.25	0.25	0.63	0.63	0.63	0.63	0.63	0.63	0.63	0.63	0.63	0.38	0.38	0.38	0.38
	0.0	0.12	0.25	0.37	0.5	0.63	0.75	0.88	1.0	0.0	0.13	0.25	0.37	0.5	0.63	0.75	0.88	1.0	0.0	0.13	0.25	0.37	0.5	0.63	0.75	0.88	1.0	1.0	0.87	0.75	0.63	0.5	0.38	0.25	0.13	0.0	0.38	0.38	0.38	0.38
	0.38	0.38	0.38	0.38	0.37	0.37	0.37	0.37	0.37	0.38	0.38	0.38	0.38	0.37	0.37	0.37	0.37	0.37	0.38	0.38	0.38	0.38	0.37	0.37	0.37	0.37	0.37	1.0	0.88	0.75	0.63	0.5	0.38	0.25	0.13	0.0	0.38	0.38	0.38	0.38
05	0.0	0.0	0.0	0.0	0.0	0.0	0.0	0.0	0.0	0.12	0.13	0.13	0.13	0.13	0.13	0.13	0.13	0.13	0.25	0.25	0.25	0.25	0.25	0.25	0.25	0.25	0.25	0.5	0.5	0.5	0.5	0.5	0.5	0.5	0.5	0.5	0.5	0.5	0.5	0.5
	0.0	0.12	0.25	0.37	0.5	0.63	0.75	0.88	1.0	0.0	0.13	0.25	0.37	0.5	0.63	0.75	0.88	1.0	0.0	0.13	0.25	0.37	0.5	0.63	0.75	0.88	1.0	1.0	0.87	0.75	0.62	0.5	0.38	0.25	0.13	0.0	0.5	0.5	0.5	0.5
	0.5	0.5	0.5	0.5	0.5	0.5	0.5	0.5	0.5	0.5	0.5	0.5	0.5	0.5	0.5	0.5	0.5	0.5	0.5	0.5	0.5	0.5	0.5	0.5	0.5	0.5	0.5	1.0	0.88	0.75	0.63	0.5	0.38	0.25	0.13	0.0	0.5	0.5	0.5	0.5
06	0.0	0.0	0.0	0.0	0.0	0.0	0.0	0.0	0.0	0.12	0.13	0.13	0.13	0.13	0.13	0.13	0.13	0.13	0.25	0.25	0.25	0.25	0.25	0.25	0.25	0.25	0.25	0.38	0.38	0.38	0.38	0.38	0.38	0.38	0.38	0.38	0.63	0.63	0.63	0.63
	0.0	0.12	0.25	0.37	0.5	0.62	0.75	0.88	1.0	0.0	0.13	0.25	0.37	0.5	0.62	0.75	0.88	1.0	0.0	0.13	0.25	0.37	0.5	0.62	0.75	0.88	1.0	1.0	0.87	0.75	0.62	0.5	0.38	0.25	0.13	0.0	0.63	0.63	0.63	0.63
	0.63	0.63	0.63	0.63	0.63	0.63	0.62	0.62	0.62	0.63	0.63	0.63	0.63	0.63	0.62	0.62	0.62	0.62	0.63	0.63	0.63	0.63	0.63	0.63	0.62	0.62	0.62	1.0	0.88	0.75	0.63	0.5	0.38	0.25	0.13	0.0	0.63	0.63	0.63	0.63
07	0.0	0.0	0.0	0.0	0.0	0.0	0.0	0.0	0.0	0.12	0.13	0.13	0.13	0.13	0.13	0.13	0.13	0.13	0.25	0.25	0.25	0.25	0.25	0.25	0.25	0.25	0.25	0.25	0.25	0.25	0.25	0.25	0.25	0.25	0.25	0.25	0.75	0.75	0.75	0.75
	0.0	0.12	0.25	0.37	0.5	0.62	0.75	0.88	1.0	0.0	0.13	0.25	0.37	0.5	0.62	0.75	0.88	1.0	0.0	0.13	0.25	0.37	0.5	0.62	0.75	0.88	1.0	1.0	0.87	0.75	0.62	0.5	0.37	0.25	0.13	0.0	0.75	0.75	0.75	0.75
	0.75	0.75	0.75	0.75	0.75	0.75	0.75	0.75	0.75	0.75	0.75	0.75	0.75	0.75	0.75	0.75	0.75	0.75	0.75	0.75	0.75	0.75	0.75	0.75	0.75	0.75	0.75	1.0	0.88	0.75	0.63	0.5	0.38	0.25	0.13	0.0	0.75	0.75	0.75	0.75
08	0.0	0.0	0.0	0.0	0.0	0.0	0.0	0.0	0.0	0.12	0.13	0.13	0.13	0.13	0.13	0.13	0.13	0.13	0.25	0.25	0.25	0.25	0.25	0.25	0.25	0.25	0.25	0.13	0.13	0.13	0.13	0.13	0.13	0.13	0.13	0.13	0.88	0.88	0.88	0.88
	0.0	0.12	0.25	0.37	0.5	0.62	0.75	0.87	1.0	0.0	0.13	0.25	0.37	0.5	0.62	0.75	0.87	1.0	0.0	0.13	0.25	0.37	0.5	0.62	0.75	0.87	1.0	1.0	0.87	0.75	0.62	0.5	0.37	0.25	0.13	0.0	0.88	0.88	0.88	0.88
	0.88	0.88	0.88	0.88	0.88	0.88	0.88	0.88	0.87	0.88	0.88	0.88	0.88	0.88	0.88	0.88	0.88	0.87	0.88	0.88	0.88	0.88	0.88	0.88	0.88	0.88	0.87	1.0	0.88	0.75	0.63	0.5	0.38	0.25	0.13	0.0	0.88	0.88	0.88	0.88
09	0.0	0.0	0.0	0.0	0.0	0.0	0.0	0.0	0.0	0.12	0.13	0.13	0.13	0.13	0.13	0.13	0.13	0.13	0.25	0.25	0.25	0.25	0.25	0.25	0.25	0.25	0.25	0.0	0.0	0.0	0.0	0.0	0.0	0.0	0.0	0.0	1.0	1.0	1.0	1.0
	0.0	0.12	0.25	0.37	0.5	0.62	0.75	0.87	1.0	0.0	0.13	0.25	0.37	0.5	0.62	0.75	0.87	1.0	0.0	0.13	0.25	0.37	0.5	0.62	0.75	0.87	1.0	1.0	0.87	0.75	0.62	0.5	0.37	0.25	0.12	0.0	1.0	1.0	1.0	1.0
	1.0	1.0	1.0	1.0	1.0	1.0	1.0	1.0	1.0	1.0	1.0	1.0	1.0	1.0	1.0	1.0	1.0	1.0	1.0	1.0	1.0	1.0	1.0	1.0	1.0	1.0	1.0	1.0	0.88	0.75	0.63	0.5	0.38	0.25	0.13	0.0	1.0	1.0	1.0	1.0
10	0.38	0.38	0.38	0.37	0.37	0.37	0.37	0.37	0.37	0.5	0.5	0.5	0.5	0.5	0.5	0.5	0.5	0.5	0.63	0.63	0.63	0.63	0.63	0.62	0.62	0.62	0.62	1.0	1.0	1.0	1.0	1.0	1.0	1.0	1.0	1.0	0.0	0.0	0.0	0.0
	0.0	0.12	0.25	0.38	0.5	0.63	0.75	0.88	1.0	0.0	0.12	0.25	0.37	0.5	0.63	0.75	0.88	1.0	0.0	0.12	0.25	0.37	0.5	0.63	0.75	0.88	1.0	1.0	1.0	1.0	1.0	1.0	1.0	1.0	1.0	1.0	0.0	0.0	0.0	0.0
	0.0	0.0	0.0	0.0	0.0	0.0	0.0	0.0	0.0	0.0	0.0	0.0	0.0	0.0	0.0	0.0	0.0	0.0	0.0	0.0	0.0	0.0	0.0	0.0	0.0	0.0	0.0	1.0	0.88	0.75	0.63	0.5	0.38	0.25	0.13	0.0	0.0	0.0	0.0	0.0
11	0.38	0.38	0.38	0.37	0.37	0.37	0.37	0.37	0.37	0.5	0.5	0.5	0.5	0.5	0.5	0.5	0.5	0.5	0.63	0.63	0.63	0.63	0.63	0.62	0.62	0.62	0.62	0.88	0.88	0.87	0.87	0.87	0.87	0.87	0.87	0.87	0.07	0.07	0.07	0.07
	0.0	0.13	0.25	0.38	0.5	0.63	0.75	0.88	1.0	0.0	0.13	0.25	0.37	0.5	0.63	0.75	0.88	1.0	0.0	0.13	0.25	0.37	0.5	0.63	0.75	0.88	1.0	0.88	0.88	0.88	0.88	0.88	0.88	0.88	0.88	0.88	0.07	0.07	0.07	0.07
	0.12	0.13	0.13	0.13	0.13	0.13	0.13	0.13	0.13	0.12	0.13	0.13	0.13	0.13	0.13	0.13	0.13	0.13	0.12	0.13	0.13	0.13	0.13	0.13	0.13	0.13	0.13	1.0	0.88	0.75	0.63	0.5	0.38	0.25	0.13	0.0	0.07	0.07	0.07	0.07
12	0.38	0.38	0.38	0.37	0.37	0.37	0.37	0.37	0.37	0.5	0.5	0.5	0.5	0.5	0.5	0.5	0.5	0.5	0.63	0.63	0.63	0.63	0.63	0.62	0.62	0.62	0.62	0.75	0.75	0.75	0.75	0.75	0.75	0.75	0.75	0.75	0.13	0.13	0.13	0.13
	0.0	0.13	0.25	0.38	0.5	0.63	0.75	0.88	1.0	0.0	0.13	0.25	0.37	0.5	0.63	0.75	0.88	1.0	0.0	0.13	0.25	0.37	0.5	0.63	0.75	0.88	1.0	0.75	0.75	0.75	0.75	0.75	0.75	0.75	0.75	0.75	0.13	0.13	0.13	0.13
	0.25	0.25	0.25	0.25	0.25	0.25	0.25	0.25	0.25	0.25	0.25	0.25	0.25	0.25	0.25	0.25	0.25	0.25	0.25	0.25	0.25	0.25	0.25	0.25	0.25	0.25	0.25	1.0	0.88	0.75	0.63	0.5	0.38	0.25	0.13	0.0	0.13	0.13	0.13	0.13
13	0.37	0.37	0.37	0.38	0.38	0.38	0.38	0.38	0.38	0.5	0.5	0.5	0.5	0.5	0.5	0.5	0.5	0.5	0.63	0.63	0.63	0.63	0.63	0.62	0.62	0.62	0.62	0.63	0.63	0.63	0.63	0.62	0.62	0.62	0.62	0.62	0.2	0.2	0.2	0.2
	0.0	0.13	0.25	0.38	0.5	0.63	0.75	0.88	1.0	0.0	0.13	0.25	0.38	0.5	0.63	0.75	0.88	1.0	0.0	0.13	0.25	0.38	0.5	0.63	0.75	0.88	1.0	0.63	0.63	0.63	0.63	0.63	0.63	0.63	0.63	0.63	0.2	0.2	0.2	0.2
	0.38	0.38	0.38	0.38	0.38	0.38	0.38	0.38	0.38	0.37	0.37	0.37	0.38	0.38	0.38	0.38	0.38	0.38	0.37	0.37	0.37	0.38	0.38	0.38	0.38	0.38	0.38	1.0	0.88	0.75	0.63	0.5	0.38	0.25	0.13	0.0	0.2	0.2	0.2	0.2
14	0.37	0.37	0.37	0.38	0.38	0.38	0.38	0.38	0.38	0.5	0.5	0.5	0.5	0.5	0.5	0.5	0.5	0.5	0.63	0.63	0.63	0.63	0.63	0.62	0.62	0.62	0.62	0.5	0.5	0.5	0.5	0.5	0.5	0.5	0.5	0.5	0.27	0.27	0.27	0.27
	0.0	0.13	0.25	0.38	0.5	0.63	0.75	0.88	1.0	0.0	0.13	0.25	0.38	0.5	0.63	0.75	0.88	1.0	0.0	0.13	0.25	0.38	0.5	0.63	0.75	0.88	1.0	0.5	0.5	0.5	0.5	0.5	0.5	0.5	0.5	0.5	0.27	0.27	0.27	0.27
	0.5	0.5	0.5	0.5	0.5	0.5	0.5	0.5	0.5	0.5	0.5	0.5	0.5	0.5	0.5	0.5	0.5	0.5	0.5	0.5	0.5	0.5	0.5	0.5	0.5	0.5	0.5	1.0	0.88	0.75	0.63	0.5	0.38	0.25	0.13	0.0	0.27	0.27	0.27	0.27
15	0.37	0.37	0.37	0.38	0.38	0.38	0.38	0.38	0.38	0.5	0.5	0.5	0.5	0.5	0.5	0.5	0.5	0.5	0.62	0.62	0.62	0.62	0.62	0.63	0.63	0.63	0.63	0.38	0.38	0.38	0.38	0.38	0.38	0.37	0.37	0.37	0.33	0.33	0.33	0.33
	0.0	0.13	0.25	0.38	0.5	0.62	0.75	0.88	1.0	0.0	0.13	0.25	0.38	0.5	0.62	0.75	0.88	1.0	0.0	0.13	0.25	0.38	0.5	0.63	0.75	0.88	1.0	0.38	0.38	0.38	0.38	0.38	0.38	0.38	0.38	0.38	0.33	0.33	0.33	0.33
	0.63	0.63	0.63	0.63	0.63	0.63	0.62	0.62	0.62	0.63	0.63	0.63	0.63	0.63	0.63	0.62	0.62	0.62	0.63	0.63	0.63	0.63	0.63	0.63	0.63	0.63	0.63	1.0	0.88	0.75	0.63	0.5	0.38	0.25	0.13	0.0	0.33	0.33	0.33	0.33
16	0.37	0.37	0.37	0.38	0.38	0.38	0.38	0.38	0.38	0.5	0.5	0.5	0.5	0.5	0.5	0.5	0.5	0.5	0.62	0.62	0.62	0.62	0.62	0.63	0.63	0.63	0.63	0.25	0.25	0.25	0.25	0.25	0.25	0.25	0.25	0.25	0.4	0.4	0.4	0.4
	0.0	0.13	0.25	0.38	0.5	0.62	0.75	0.88	1.0	0.0	0.13	0.25	0.38	0.5	0.62	0.75	0.88	1.0	0.0	0.13	0.25	0.38	0.5	0.63	0.75	0.88	1.0	0.25	0.25	0.25	0.25	0.25	0.25	0.25	0.25	0.25	0.4	0.4	0.4	0.4
	0.75	0.75	0.75	0.75	0.75	0.75	0.75	0.75	0.75	0.75	0.75	0.75	0.75	0.75	0.75	0.75	0.75	0.75	0.75	0.75	0.75	0.75	0.75	0.75	0.75	0.75	0.75	1.0	0.88	0.75	0.63	0.5	0.38	0.25	0.13	0.0	0.4	0.4	0.4	0.4
17	0.37	0.37	0.37	0.38	0.38	0.38	0.38	0.38	0.38	0.5	0.5	0.5	0.5	0.5	0.5	0.5	0.5	0.5	0.62	0.62	0.62	0.62	0.62	0.63	0.63	0.63	0.63	0.13	0.13	0.13	0.13	0.13	0.13	0.13	0.13	0.13	0.47	0.47	0.47	0.47
	0.0	0.13	0.25	0.38	0.5	0.62	0.75	0.87	1.0	0.0	0.13	0.25	0.38	0.5	0.62	0.75	0.87	1.0	0.0	0.13	0.25	0.38	0.5	0.63	0.75	0.87	1.0	0.13	0.13	0.13	0.13	0.13	0.13	0.13	0.13	0.13	0.47	0.47	0.47	0.47
	0.88	0.88	0.88	0.88	0.88	0.88	0.88	0.88	0.87	0.88	0.88	0.88	0.88	0.88	0.88	0.88	0.88	0.87	0.88	0.88	0.88	0.88	0.88	0.88	0.88	0.88	0.87	1.0	0.88	0.75	0.63	0.5	0.38	0.25	0.13	0.0	0.47	0.47	0.47	0.47
18	0.37	0.37	0.37	0.38	0.38	0.38	0.38	0.38	0.38	0.5	0.5	0.5	0.5	0.5	0.5	0.5	0.5	0.5	0.62	0.62	0.62	0.62	0.62	0.63	0.63	0.63	0.63	0.0	0.0	0.0	0.0	0.0	0.0	0.0	0.0	0.0	0.53	0.53	0.53	0.53
	0.0	0.13	0.25	0.38	0.5	0.62	0.75	0.87	1.0	0.0	0.13	0.25	0.38	0.5	0.62	0.75	0.87	1.0	0.0	0.13	0.25	0.38	0.5	0.63	0.75	0.87	1.0	0.0	0.0	0.0	0.0	0.0	0.0	0.0	0.0	0.0	0.53	0.53	0.53	0.53
	1.0	1.0	1.0	1.0	1.0	1.0	1.0	1.0	1.0	1.0	1.0	1.0	1.0	1.0	1.0	1.0	1.0	1.0	1.0	1.0	1.0	1.0	1.0	1.0	1.0	1.0	1.0	1.0	0.88	0.75	0.63	0.5	0.38	0.25	0.13	0.0	0.53	0.53	0.53	0.53
19	0.75	0.75	0.75	0.75	0.75	0.75	0.75	0.75	0.75	0.88	0.88	0.88	0.88	0.88	0.88	0.88	0.88	0.87	0.87	1.0	1.0	1.0	1.0	1.0	1.0	1.0	1.0	1.0	0.88	0.75	0.63	0.5	0.38	0.25	0.13	0.0	0.6	0.6	0.6	0.6
	0.0	0.12	0.25	0.37	0.5	0.62	0.75	0.88	1.0	0.0	0.12	0.25	0.37	0.5	0.62	0.75	0.88	1.0	0.0	0.12	0.25	0.37	0.5	0.62	0.75	0.87	1.0	1.0	1.0	1.0	1.0	1.0	1.0	1.0	1.0	1.0	0.6	0.6	0.6	0.6
	0.0	0.0	0.0	0.0	0.0	0.0	0.0	0.0	0.0	0.0	0.0	0.0	0.0	0.0	0.0	0.0	0.0	0.0	0.0	0.0	0.0	0.0	0.0	0.0	0.0	0.0	0.0	1.0	0.88	0.75	0.63	0.5	0.38	0.25	0.13	0.0	0.6	0.6	0.6	0.6
20	0.75	0.75	0.75	0.75	0.75	0.75	0.75	0.75	0.75	0.88	0.88	0.88	0.88	0.88	0.88	0.88	0.88	0.87	0.87	1.0	1.0	1.0	1.0	1.0	1.0	1.0	1.0	1.0	0.88	0.75	0.63	0.5	0.38	0.25	0.13	0.0	0.67	0.67	0.67	0.67
	0.0	0.13	0.25	0.37	0.5	0.62	0.75	0.88	1.0	0.0	0.13	0.25	0.37	0.5	0.62	0.75	0.88	1.0	0.0	0.13	0.25	0.37	0.5	0.62	0.75	0.87	1.0	0.88	0.88	0.88	0.88	0.88	0.88	0.88	0.88	0.88	0.67	0.67	0.67	0.67
	0.12	0.13	0.13	0.13	0.13	0.13	0.13	0.13	0.13	0.12	0.13	0.13	0.13	0.13	0.13	0.13	0.13	0.13	0.12	0.13	0.13	0.13	0.13	0.13	0.13	0.13	0.13	1.0	0.88	0.75	0.63	0.5	0.38	0.25	0.13	0.0	0.67	0.67	0.67	0.67
21	0.75	0.75	0.75	0.75	0.75	0.75	0.75	0.75	0.75	0.88	0.88	0.88	0.88	0.88	0.88	0.88	0.88	0.87	0.87	1.0	1.0	1.0	1.0	1.0	1.0	1.0	1.0	1.0	0.87	0.75	0.63	0.5	0.38	0.25	0.13	0.0	0.73	0.73	0.73	0.73
	0.0	0.13	0.25	0.37	0.5	0.62	0.75	0.88	1.0	0.0	0.13	0.25	0.37	0.5	0.62	0.75	0.88	1.0	0.0	0.13	0.25	0.37	0.5	0.62	0.75	0.87	1.0	0.75	0.75	0.75	0.75	0.75	0.75	0.75	0.75	0.75	0.73	0.73	0.73	0.73
	0.25	0.25	0.25	0.25	0.25	0.25	0.25	0.25	0.25	0.25	0.25	0.25	0.25	0.25	0.25	0.25	0.25	0.25	0.25	0.25	0.25	0.25	0.25	0.25	0.25	0.25	0.25	1.0	0.88	0.75	0.63	0.5	0.38	0.25	0.13	0.0	0.73	0.73	0.73	0.73
22	0.75	0.75	0.75	0.75	0.75	0.75	0.75	0.75	0.75	0.88	0.88	0.88	0.88	0.88	0.88	0.88	0.88	0.87	0.87	1.0	1.0	1.0	1.0	1.0	1.0	1.0	1.0	1.0	0.87	0.75	0.63	0.5	0.38	0.25	0.13	0.0	0.8	0.8	0.8	0.8
	0.0	0.13	0.25	0.38	0.5	0.62	0.75	0.88	1.0	0.0	0.13	0.25	0.38	0.5	0.62	0.75	0.88	1.0	0.0	0.13	0.25	0.38	0.5	0.62	0.75	0.87	1.0	0.63	0.63	0.63	0.63	0.63	0.

	A	B	C	D	E	F	G	H	I	J	K	L	M	N	O	P	Q	R	S	T	U	V	W	X	Y	Z	a	b	c	d	e	f	g	h	i	j	k	LAB*LAB*ae
01	17.7	22.4	27.1	31.9	36.6	41.3	46.1	50.8	55.5	21.3	25.7	30.7	34.8	38.9	43.0	47.1	51.6	56.3	25.0	28.7	33.8	39.7	43.7	47.8	52.0	56.1	60.2	93.1	87.3	81.5	75.7	70.0	64.2	58.4	52.6	46.9	17.7	17.7	17.7	17.7
	0.0	-6.4	-12.	-19.	-25.	-32.	-38.	-45.	-51.	7.2	-0.4	-9.7	-18.	-26.	-34.	-42.	-50.	-56.	14.3	7.7	-0.7	-10.	-19.	-27.	-35.	-44.	-52.	0.0	7.2	14.3	21.5	28.7	35.8	43.0	50.2	57.4	0.0	0.0	0.0	0.0
	0.0	2.1	4.1	6.2	8.3	10.3	12.4	14.5	16.5	3.4	9.0	12.7	15.7	18.5	21.4	24.2	26.4	28.2	6.8	12.8	17.9	22.8	25.5	28.4	31.3	33.2	37.1	0.0	3.4	6.8	10.2	13.7	17.1	20.5	23.9	27.3	0.0	0.0	0.0	0.0
02	20.6	22.0	26.7	31.4	36.2	40.9	45.6	50.3	55.1	20.4	27.1	31.8	36.5	41.3	46.0	50.7	55.5	60.2	24.8	30.7	35.1	40.1	44.2	48.4	52.5	56.6	61.0	88.0	83.6	77.9	72.1	66.3	60.5	54.8	49.0	43.2	27.1	27.1	27.1	27.1
	0.1	-4.2	-10.	-16.	-23.	-29.	-35.	-42.	-48.	5.2	0.0	-6.4	-12.	-19.	-25.	-32.	-38.	-45.	15.7	7.2	-0.4	-9.7	-18.	-26.	-34.	-42.	-50.	-4.2	0.0	7.2	14.3	21.5	28.7	35.8	43.0	50.2	0.0	0.0	0.0	0.0
	-4.6	-3.2	-1.8	-0.1	1.6	3.5	5.4	7.4	9.4	-3.2	0.0	2.1	4.1	6.2	8.3	10.3	12.4	14.5	-0.8	3.4	9.0	12.7	15.7	18.5	21.4	24.2	26.4	-3.2	0.0	3.4	6.8	10.2	13.7	17.1	20.5	23.9	0.0	0.0	0.0	0.0
03	23.5	25.2	26.4	31.1	35.8	40.5	45.2	49.9	54.7	21.8	30.0	31.5	36.2	40.9	45.6	50.3	55.0	59.8	23.2	29.9	36.5	41.2	46.0	50.7	55.4	60.2	64.9	83.0	78.6	74.2	68.4	62.7	56.9	51.1	45.3	39.6	36.5	36.5	36.5	36.5
	0.3	-4.3	-8.5	-14.	-20.	-27.	-33.	-39.	-46.	5.5	0.1	-4.2	-10.	-16.	-23.	-29.	-35.	-42.	10.4	5.2	0.0	-6.4	-12.	-19.	-25.	-32.	-38.	-8.5	-4.2	0.0	7.2	14.3	21.5	28.7	35.8	43.0	0.0	0.0	0.0	0.0
	-9.2	-9.0	-6.4	-5.0	-3.5	-2.0	-0.3	1.5	3.3	-9.4	-4.6	-3.2	-1.8	-0.1	1.6	3.5	5.4	7.4	-6.3	-3.2	0.0	2.1	4.1	6.2	8.3	10.3	12.4	-6.4	-3.2	0.0	3.4	6.8	10.2	13.7	17.1	20.5	0.0	0.0	0.0	0.0
04	26.5	28.1	29.9	30.8	35.5	40.2	44.9	49.6	54.3	24.8	33.0	34.6	35.9	40.6	45.3	50.0	54.7	59.4	24.6	31.2	39.5	40.9	45.6	50.3	55.0	59.7	64.5	78.0	73.6	69.2	64.8	59.0	53.2	47.5	41.7	35.9	45.9	45.9	45.9	45.9
	0.4	-4.0	-9.2	-12.	-18.	-25.	-31.	-37.	-43.	5.3	0.3	-4.3	-8.5	-14.	-20.	-27.	-33.	-39.	10.5	5.5	0.1	-4.2	-10.	-16.	-23.	-29.	-35.	-12.	-8.5	-4.2	0.0	7.2	14.3	21.5	28.7	35.8	0.0	0.0	0.0	0.0
	-13.	-13.	-13.	-9.6	-8.1	-6.8	-5.3	-3.7	-2.1	-14.	-9.2	-9.0	-6.4	-5.0	-3.5	-2.0	-0.3	1.5	-12.	-9.4	-4.6	-3.2	-1.8	-0.1	1.6	3.5	5.4	-9.6	-6.4	-3.2	0.0	3.4	6.8	10.2	13.7	17.1	0.0	0.0	0.0	0.0
05	29.4	31.0	32.7	34.7	35.2	39.9	44.6	49.3	54.0	27.7	35.9	37.5	39.3	40.3	45.0	49.6	54.3	59.0	26.0	34.2	42.4	44.0	45.3	50.0	54.7	59.4	64.1	72.9	68.5	64.2	59.8	55.4	49.6	43.8	38.0	32.3	55.4	55.4	55.4	55.4
	0.6	-3.9	-8.6	-14.	-17.	-23.	-29.	-35.	-41.	5.4	0.4	-4.0	-9.2	-12.	-18.	-25.	-31.	-37.	11.0	5.3	0.3	-4.3	-8.5	-14.	-20.	-27.	-33.	-17.	-12.	-8.5	-4.2	0.0	7.2	14.3	21.5	28.7	0.0	0.0	0.0	0.0
	-18.	-18.	-17.	-17.	-12.	-11.	-9.9	-8.5	-7.1	-18.	-13.	-13.	-13.	-9.6	-8.1	-6.8	-5.3	-3.7	-18.	-14.	-9.2	-9.0	-6.4	-5.0	-3.5	-2.0	-0.3	-12.	-9.6	-6.4	-3.2	0.0	3.4	6.8	10.2	13.7	0.0	0.0	0.0	0.0
06	32.4	33.9	35.6	37.4	39.3	39.6	44.3	49.0	53.7	30.7	38.9	40.4	42.1	44.2	44.7	49.4	54.0	58.7	28.8	37.2	45.3	46.9	48.8	49.7	54.4	59.1	63.8	67.9	63.5	59.1	54.7	50.3	45.9	40.2	34.4	28.6	64.8	64.8	64.8	64.8
	0.7	-3.7	-8.3	-13.	-19.	-21.	-27.	-33.	-39.	5.4	0.6	-3.9	-8.6	-14.	-17.	-23.	-29.	-35.	10.8	5.4	0.4	-4.0	-9.2	-12.	-18.	-25.	-31.	-21.	-17.	-12.	-8.5	-4.2	0.0	7.2	14.3	21.5	0.0	0.0	0.0	0.0
	-23.	-22.	-22.	-22.	-21.	-16.	-14.	-13.	-11.	-23.	-18.	-18.	-17.	-17.	-12.	-11.	-9.9	-8.5	-23.	-18.	-13.	-13.	-13.	-9.6	-8.1	-6.8	-5.3	-16.	-12.	-9.6	-6.4	-3.2	0.0	3.4	6.8	10.2	0.0	0.0	0.0	0.0
07	35.3	36.9	38.5	40.2	42.2	43.7	44.0	48.7	53.4	33.7	41.8	43.4	45.0	46.8	48.7	49.1	53.7	58.4	31.9	40.1	48.3	49.9	51.5	53.6	54.1	58.8	63.5	62.9	58.5	54.1	49.7	45.3	40.9	36.5	30.7	25.0	74.2	74.2	74.2	74.2
	0.8	-3.6	-8.1	-12.	-18.	-23.	-25.	-31.	-37.	5.5	0.7	-3.7	-8.3	-13.	-19.	-21.	-27.	-33.	10.7	5.4	0.6	-3.9	-8.6	-14.	-17.	-23.	-29.	-25.	-21.	-17.	-12.	-8.5	-4.2	0.0	7.2	14.3	0.0	0.0	0.0	0.0
	-27.	-27.	-27.	-26.	-26.	-24.	-19.	-17.	-16.	-28.	-23.	-22.	-22.	-22.	-21.	-16.	-14.	-13.	-28.	-23.	-18.	-18.	-17.	-17.	-12.	-11.	-9.9	-19.	-16.	-12.	-9.6	-6.4	-3.2	0.0	3.4	6.8	0.0	0.0	0.0	0.0
08	38.3	39.8	41.4	43.1	44.9	47.0	48.1	48.4	53.1	36.6	44.8	46.3	47.9	49.6	51.6	53.1	53.4	58.1	34.9	43.1	51.2	52.8	54.4	56.2	58.2	58.5	63.2	57.8	53.4	49.1	44.7	40.3	35.9	31.5	27.1	21.3	83.6	83.6	83.6	83.6
	1.0	-3.4	-7.9	-12.	-17.	-23.	-27.	-29.	-35.	5.7	0.8	-3.6	-8.1	-12.	-18.	-23.	-25.	-31.	10.7	5.5	0.7	-3.7	-8.3	-13.	-19.	-21.	-27.	-29.	-25.	-21.	-17.	-12.	-8.5	-4.2	0.0	7.2	0.0	0.0	0.0	0.0
	-32.	-32.	-31.	-31.	-31.	-30.	-27.	-22.	-20.	-32.	-27.	-27.	-27.	-26.	-26.	-24.	-19.	-17.	-32.	-28.	-23.	-22.	-22.	-22.	-21.	-16.	-14.	-22.	-19.	-16.	-12.	-9.6	-6.4	-3.2	0.0	3.4	0.0	0.0	0.0	0.0
09	41.2	42.8	44.4	46.0	47.7	49.6	51.8	52.5	52.8	39.6	47.7	49.3	50.8	52.5	54.3	56.4	57.5	57.8	37.8	46.1	54.2	55.7	57.3	59.1	61.0	62.6	62.9	52.8	48.4	44.0	39.6	35.2	30.8	26.4	22.0	17.7	93.1	93.1	93.1	93.1
	1.1	-3.3	-7.7	-12.	-17.	-22.	-28.	-31.	-33.	5.8	1.0	-3.4	-7.9	-12.	-17.	-23.	-27.	-29.	10.7	5.7	0.8	-3.6	-8.1	-12.	-18.	-23.	-25.	-33.	-29.	-25.	-21.	-17.	-12.	-8.5	-4.2	0.0	0.0	0.0	0.0	0.0
	-36.	-36.	-36.	-36.	-35.	-35.	-35.	-30.	-25.	-37.	-32.	-32.	-31.	-31.	-31.	-30.	-27.	-22.	-37.	-32.	-27.	-27.	-27.	-26.	-26.	-24.	-19.	-25.	-22.	-19.	-16.	-12.	-9.6	-6.4	-3.2	0.0	0.0	0.0	0.0	0.0
10	28.6	32.0	36.5	41.8	48.8	52.6	56.7	60.8	65.0	32.3	35.1	39.7	44.3	49.9	58.1	61.7	65.6	69.7	35.9	38.3	43.0	47.5	52.2	57.7	96.7	57.0	87.4	69.3	91.9	91.7	90.3	88.9	87.6	86.2	84.8	83.4	82.1	17.7	17.7	17.7
	21.5	15.4	7.8	-1.1	-11.	-20.	-29.	-37.	-45.	28.7	23.2	15.5	7.8	-1.4	-12.	-21.	-30.	-38.	35.8	31.0	23.1	15.6	7.6	-1.8	-13.	-22.	-31.	0.0	-0.4	-0.7	-1.1	-1.4	-1.8	-2.2	-2.5	-2.9	0.0	0.0	0.0	0.0
	10.2	17.0	21.5	26.9	33.1	35.4	38.2	41.1	44.0	13.7	21.0	25.7	30.3	35.9	43.5	45.5	48.1	51.0	17.1	25.0	29.8	34.3	39.1	44.8	54.0	55.8	58.2	0.0	9.0	17.9	26.9	35.9	44.8	53.8	62.8	71.7	0.0	0.0	0.0	0.0
11	28.5	34.4	38.1	43.2	49.1	53.1	57.2	61.4	65.5	32.1	38.0	41.4	45.9	51.2	58.3	62.0	66.1	70.2	35.8	41.7	44.6	49.6	53.8	59.3	67.5	71.1	75.0	86.6	83.6	82.3	80.9	79.5	78.1	76.8	75.4	74.0	22.7	22.7	22.7	22.7
	22.8	14.3	7.7	-0.7	-10.	-19.	-27.	-35.	-44.	30.0	21.5	15.4	7.8	-1.1	-11.	-20.	-29.	-37.	37.2	28.7	23.2	15.5	7.8	-1.4	-12.	-21.	-30.	0.1	0.0	-0.4	-0.7	-1.1	-1.4	-1.8	-2.2	-2.5	0.0	0.0	0.0	0.0
	2.6	6.8	12.8	17.9	22.8	25.5	28.4	31.3	34.2	6.0	10.2	17.0	21.5	26.9	33.1	35.4	38.2	41.1	19.3	13.7	21.0	25.7	30.3	35.9	43.5	45.5	48.1	-4.6	0.0	9.0	17.9	26.9	35.9	44.8	53.8	62.8	0.0	0.0	0.0	0.0
12	28.0	34.3	40.2	44.6	49.5	53.7	57.8	61.9	66.0	32.0	37.9	43.8	47.6	52.6	58.5	62.5	66.7	70.8	35.7	41.6	47.5	50.8	55.3	60.7	67.7	71.5	75.5	80.1	77.2	74.2	72.8	71.5	70.1	68.7	67.3	66.0	27.7	27.7	27.7	27.7
	22.7	15.7	7.2	-0.4	-9.7	-18.	-26.	-34.	-42.	31.3	22.8	14.3	7.7	-0.7	-10.	-19.	-27.	-35.	38.5	30.0	21.5	15.4	7.8	-1.1	-11.	-20.	-29.	0.3	0.1	0.0	-0.4	-0.7	-1.1	-1.4	-1.8	-2.2	0.0	0.0	0.0	0.0
	-5.0	-0.8	3.4	9.0	12.7	15.7	18.5	21.4	24.2	-1.6	2.6	6.8	12.8	17.9	22.8	25.5	28.4	31.3	1.8	6.0	10.2	17.0	21.5	26.9	33.1	35.4	38.2	-9.2	-4.6	0.0	9.0	17.9	26.9	35.9	44.8	53.8	0.0	0.0	0.0	0.0
13	26.0	32.6	39.3	45.9	50.7	55.4	60.1	64.9	69.6	30.7	37.5	43.7	49.6	54.0	58.9	63.1	67.2	71.4	35.6	41.5	47.3	53.2	57.0	62.0	67.9	72.0	76.1	73.6	70.7	67.7	64.8	63.4	62.0	60.7	59.3	57.9	32.7	32.7	32.7	32.7
	15.6	10.4	5.2	0.0	-6.4	-12.	-19.	-25.	-32.	27.4	22.7	15.7	7.2	-0.4	-9.7	-18.	-26.	-34.	39.9	31.3	22.8	14.3	7.7	-0.7	-10.	-19.	-27.	0.4	0.3	0.1	0.0	-0.4	-0.7	-1.1	-1.4	-1.8	0.0	0.0	0.0	0.0
	-9.5	-6.3	-3.2	0.0	2.1	4.1	6.2	8.3	10.3	-8.5	-5.0	-0.8	3.4	9.0	12.7	15.7	18.5	21.4	-6.1	-1.6	2.6	6.8	12.8	17.9	22.8	25.5	28.4	-13.	-9.2	-4.6	0.0	9.0	17.9	26.9	35.9	44.8	0.0	0.0	0.0	0.0
14	27.3	34.0	40.7	48.9	50.3	55.0	59.7	64.4	69.2	28.8	35.4	42.1	48.7	55.4	60.1	64.8	69.6	74.3	33.4	40.1	46.9	53.1	59.0	63.4	68.4	72.5	76.7	67.2	64.2	61.3	58.3	55.4	54.0	52.6	51.2	49.9	37.8	37.8	37.8	37.8
	15.6	10.5	5.5	0.1	-4.2	-10.	-16.	-23.	-29.	20.8	15.6	10.4	5.2	0.0	-6.4	-12.	-19.	-25.	32.4	27.4	22.7	15.7	7.2	-0.4	-9.7	-18.	-26.	0.6	0.4	0.3	0.1	0.0	-0.4	-0.7	-1.1	-1.4	0.0	0.0	0.0	0.0
	-15.	-12.	-9.4	-4.6	-3.2	-1.8	-0.1	1.6	3.5	-12.	-9.5	-6.3	-3.2	0.0	2.1	4.1	6.2	8.3	-11.	-8.5	-5.0	-0.8	3.4	9.0	12.7	15.7	18.5	-18.	-13.	-9.2	-4.6	0.0	9.0	17.9	26.9	35.9	0.0	0.0	0.0	0.0
15	28.7	35.4	43.6	51.8	53.5	54.7	59.4	64.1	68.8	30.1	36.7	43.4	50.1	58.3	59.8	64.4	69.2	73.9	31.6	38.2	44.8	51.5	58.1	64.8	69.5	74.3	79.0	60.7	57.7	54.8	51.8	48.9	45.9	44.6	43.2	41.8	42.8	42.8	42.8	42.8
	16.0	11.0	5.3	0.3	-4.3	-8.5	-14.	-20.	-27.	20.7	15.6	10.5	5.5	0.1	-4.2	-10.	-16.	-23.	26.0	20.8	15.6	10.4	5.2	0.0	-6.4	-12.	-19.	0.7	0.6	0.4	0.3	0.1	0.0	-0.4	-0.7	-1.1	0.0	0.0	0.0	0.0
	-22.	-18.	-14.	-9.2	-9.0	-6.4	-5.0	-3.5	-2.0	-19.	-15.	-12.	-9.4	-4.6	-3.2	-1.8	-0.1	1.6	-15.	-12.	-9.5	-6.3	-3.2	0.0	2.1	4.1	6.2	-23.	-18.	-13.	-9.2	-4.6	0.0	9.0	17.9	26.9	0.0	0.0	0.0	0.0
16	30.1	38.3	46.6	54.8	56.4	58.2	59.1	63.8	68.5	31.5	38.1	44.8	53.0	61.3	62.9	64.2	68.8	73.5	32.8	39.5	46.2	52.8	59.5	67.7	69.2	73.9	78.6	54.2	51.2	48.3	45.3	42.4	39.5	36.5	35.1	33.8	47.8	47.8	47.8	47.8
	16.4	10.8	5.4	0.4	-4.0	-9.2	-12.	-18.	-25.	21.0	16.0	11.0	5.3	0.3	-4.3	-8.5	-14.	-20.	25.8	20.7	15.6	10.5	5.5	0.1	-4.2	-10.	-16.	0.8	0.7	0.6	0.4	0.3	0.1	0.0	-0.4	-0.7	0.0	0.0	0.0	0.0
	-28.	-23.	-18.	-13.	-13.	-13.	-9.6	-8.1	-6.8	-25.	-22.	-18.	-14.	-9.2	-9.0	-6.4	-5.0	-3.5	-22.	-19.	-15.	-12.	-9.4	-4.6	-3.2	-1.8	-0.1	-27.	-23.	-18.	-13.	-9.2	-4.6	0.0	9.0	17.9	0.0	0.0	0.0	0.0
17	32.9	41.3	49.6	57.7	59.3	61.0	63.0	63.5	68.2	32.9	39.6	47.7	56.0	64.2	65.8	67.6	68.5	73.2	34.2	40.9	47.6	54.3	62.5	70.7	72.3	73.0	78.3	47.7	44.7	41.8	38.8	35.9	33.0	30.0	27.1	25.7	52.8	52.8	52.8	52.8
	16.3	10.7	5.4	0.6	-3.9	-8.6	-14.	-17.	-23.	21.5	16.4	10.8	5.4	0.4	-4.0	-9.2	-12.	-18.	26.1	21.0	16.0	11.0	5.3	0.3	-4.3	-8.5	-14.	1.0	0.8	0.7	0.6	0.4	0.3	0.1	0.0	-0.4	0.0	0.0	0.0	0.0
	-33.	-28.	-23.	-18.	-18.	-17.	-17.	-12.	-11.	-31.	-28.	-23.	-18.	-13.	-13.	-13.	-9.6	-8.1	-28.	-25.	-22.	-18.	-14.	-9.2	-9.0	-6.4	-5.0	-32.	-27.	-23.	-18.	-13.	-9.2	-4.6	0.0	9.0	0.0	0.0	0.0	0.0
18	35.9	44.3	52.5	60.7	62.2	63.9	65.7	67.6	67.9	34.3	42.3	50.7	59.0	67.2	68.7	70.4	72.5	72.9	35.6	42.3	49.0	57.1	65.5	73.6	75.2	77.0	78.0	41.2	38.3	35.3	32.4	29.4	26.5	23.5	20.6	17.7	57.9	57.9	57.9	57.9
	16.1	10.7	5.5	0.7	-3.7	-8.3	-13.	-19.	-21.	21.9	16.3	10.7	5.4	0.6	-3.9	-8.6	-14.	-17.	26.5	21.5	16.4	10.8	5.4	0.4	-4.0	-9.2	-12.	1.1	1.0	0.8	0.7	0.6	0.4	0.3	0.1	0.0	0.0	0.0	0.0	0.0
	-37.	-32.	-28.	-23.	-22.	-22.	-22.	-21.	-16.	-37.	-33.	-28.	-23.	-18.	-18.	-17.	-17.	-12.	-34.	-31.	-28.	-23.	-18.	-13.	-13.	-13.	-9.6	-36.	-32.	-27.	-23.	-18.	-13.	-9.2	-4.6	0.0	0.0	0.0	0.0	0.0
19	39.6	41.4	46.3	50.8	55.3	60.2	66.0	76.9	80.0	43.2	44.4	49.5	54.1	58.6	63.2	68.2	74.0	86.3	46.9	47.5	52.6	57.3	61.8	66.3	71.0	76.2	82.1	93.1	88.4	83.7	79.0	74.3	69.6	64.9	60.2	55.5	62.9	62.9	62.9	62.9
	43.0	39.0	30.8	23.2	15.6	7.5	-2.2	-14.	-23.	50.2	46.9	38.5	30.8	23.3	15.6	7.2	-2.5	-14.	57.4	54.9	46.4	38.5	31.0	23.4	15.6	7.0	-2.9	0.0	-6.4	-12.	-19.	-25.	-32.	-38.	-45.	-51.	0.0	0.0	0.0	0.0
	20.5	29.0	33.9	38.5	43.0	48.0	53.8	64.6	66.1	23.9	32.9	38.0	42.6	47.2	51.8	56.9	62.8	75.3	27.3	36.8	42.0	46.8	51.3	55.8	60.6	65.8	71.7	70.0	2.1	4.1	6.2	8.3	10.3	12.4	14.5	16.5	0.0	0.0	0.0	0.0
20	39.4	45.3	47.7	52.4	56.9	61.7	67.3	76.9	80.2	43.1	49.0	50.8	55.7	60.2	64.7	69.6	75.4	86.3	46.7	52.6	53.9	58.9	63.5	68.0	72.6	77.6	83.4	86.4	83.6	78.9	74.3	69.6	64.9	60.2	55.5	50.8	67.9	67.9	67.9	67.9
	44.4	35.8	31.0	23.1	15.6	7.6	-1.8	-13.	-22.	51.5	43.0	39.0	30.8	23.2	15.6	7.5	-2.2	-14.	58.7	50.2	46.9	38.5	30.8	23.3	15.6	7.2	-2.5	2.1	0.0	-6.4	-12.	-19.	-25.	-32.	-38.	-45.	0.0	0.0	0.0	0.0
	12.7	17.1	25.0	29.8	34.3	39.1	44.8	54.0	55.8	16.1	20.5	29.0	33.9	38.5	43.0	48.0	53.8	64.6	19.5	23.9	32.9	38.0	42.6	47.2	51.8	56.9	62.8	-3.2	0.0	2.1	4.1	6.2	8.3	10.3	12.4	14.5	0.0	0.0	0.0	0.0
21	39.3	45.2	51.1	54.0	58.6	63.2	68.7	77.0	80.5	43.0	48.9	54.8	57.1	61.9	66.4	71.1	76.8	86.3	46.6	52.5	58.4	60.2	65.1	69.6	74.2	79.1	84.8	79.8	77.0	74.2	69.5	64.8	60.1	55.4	50.7	46.1	73.0	73.0	73.0	73.0
	45.7	37.2	28.7	23.2	15.5	7.8	-1.4	-12.	-21.	52.8	44.4	35.8	31.0	23.1	15.6	7.6	-1.8	-13.	60.0	51.5	43.0	39.0	30.8	23.2	15.5	7.5	-2.2	10.4	5.2	0.0	-6.4	-12.	-19.	-25.	-32.	-38.	0.0	0.0	0.0	0.0
	5.2	9.3	13.7	21.0	25.7	30.3	35.9	43.5	45.5	58.6	12.7	17.1	25.0	29.8	34.3	39.1	44.8	54.0	12.0	16.1	20.5	29.0	33.9	38.5	43.0	48.0	53.8	-6.3	-3.2	0.0	2.1	4.1	6.2	8.3	10.3	12.4	0.0	0.0	0.0	0.0
22	39.2	45.1	51.0	56.9	60.2	64.8	70.1	77.1	80.9	42.9	48.8	54.6	60.5	63.4	68.0	72.6	78.1	86.4	46.5	52.4	58.3	64.2	66.6	71.3	75.8	80.5	86.2	73.1	70.3	67.6	64.8	60.1	55.4	50.7	46.0	41.3	78.0	78.0	78.0	78.0
	47.0	38.5	30.0	21.5	15.4	7.8	-1.1	-11.	-20.	54.2	45.7	37.2	28.7	23.2	15.5	7.8	-1.4	-12.	61.3	52.8	44.4	35.8	31.0	23.1	15.6	7.6	-1.8	15.6	10.4	5.2	0.0	-6.4	-12.	-19.	-25.	-32.	0.0	0.0	0.0	0.0
	-2.4	1.8	6.0	10.2	17.0	21.5	26.9	33.1	35.4	41.0	5.2	9.3	13.7	21.0	25.7	30.3	35.9	43.5	54.5	8.6	12.7	17.1	25.0	29.8	34.3	39.1	44.8	-9.5	-6.3	-3.2	0.0	2.1	4.1	6.2	8.3	10.3	0.0	0.0	0.0	0.0
23	38.4	45.0	50.9	56.8	62.7	66.4	71.5	77.4	81.4	42.8	48.6	54.5	60.4	66.3	69.7	74.2	79.5	86.5	46.4	52.3	58.2	64.1	70.0	72.8	77.5	82.1	87.6	66.5	63.7	60.9	58.1	55.4	50.7	46.0	41.3	36.6	83.0	83.0	83.0	83.0
	45.4	39.9	31.3	22.8	14.3	7.7	-0.7	-10.	-19.	55.5	47.0	38.5	30.0	21.5	15.4	7.8	-1.1	-11.	62.7	54.2	45.7	37.2	28.7	23.2	15.5	7.8	-1.4	20.8	15.6	10.4	5.2	0.0	-6.4	-12.	-19.	-25.	0.0	0.0	0.0	0.0
	-10.	-6.1	-1.6	2.6	6.8	12.8	17.9	22.8	25.5	-6.8	-2.4	1.8	6.0	10.2	17.0	21.5	26.9	33.1	-3.2	1.0	5.2	9.3	13.7	21.0	25.7	30.3	35.9	-12.	-9.5	-6.3	-3.2	0.0	2.1	4.1	6.2	8.3	0.0	0.0	0.0	0.0
24	36.1	42

	A	B	C	D	E	F	G	H	I	J	K	L	M	N	O	P	Q	R	S	T	U	V	W	X	Y	Z	a	b	c	d	e	f	g	h	i	j	k	LAB*LCH*ae
01	17.7	22.4	27.1	31.9	36.6	41.3	46.1	50.8	55.5	21.3	25.7	30.7	34.8	38.9	43.0	47.1	51.6	56.3	25.0	28.7	33.8	39.7	43.7	47.8	52.0	56.1	60.2	93.1	87.3	81.5	75.7	70.0	64.2	58.4	52.6	46.9	17.7	17.7	17.7	17.7
	0.0	6.8	13.5	20.3	27.1	33.9	40.6	47.4	54.2	7.9	9.0	16.0	23.8	32.1	40.7	49.3	56.7	63.1	15.9	15.0	17.9	25.3	32.0	39.6	47.6	55.9	64.3	30.0	7.9	15.9	23.8	31.8	39.7	47.6	55.6	63.5	0.0	0.0	0.0	0.0
	0	162	162	162	162	162	162	162	162	25	92	127	139	145	148	151	152	153	25	59	92	116	127	134	139	142	145	0	25	25	25	25	25	25	25	25	0	0	0	0
02	20.6	22.0	26.7	31.4	36.2	40.9	45.6	50.3	55.1	20.4	27.1	31.8	36.5	41.3	46.0	50.7	55.5	60.2	24.8	30.7	35.1	40.1	44.2	48.4	52.5	56.6	61.0	88.0	83.6	77.9	72.1	66.3	60.5	54.8	49.0	43.2	27.1	27.1	27.1	27.1
	4.6	5.3	10.6	16.7	23.1	29.6	36.2	42.8	49.5	6.1	0.0	6.8	13.5	20.3	27.1	33.9	40.6	47.4	15.7	9.9	9.0	16.0	23.8	32.1	40.7	49.3	56.7	5.3	0.0	7.9	15.9	23.8	31.8	39.7	47.6	55.6	0.0	0.0	0.0	0.0
	272	217	190	180	176	173	171	170	169	329	0	162	162	162	162	162	162	162	357	25	92	127	139	145	148	151	152	217	0	25	25	25	25	25	25	25	0	0	0	0
03	23.5	25.2	26.4	31.1	35.8	40.5	45.2	49.9	54.7	21.8	30.0	31.5	36.2	40.9	45.6	50.3	55.0	59.8	23.2	29.9	36.5	41.2	46.0	50.7	55.4	60.2	64.9	83.0	78.6	74.2	68.4	62.7	56.9	51.1	45.3	39.6	36.5	36.5	36.5	36.5
	9.2	10.0	10.6	15.5	21.1	27.1	33.4	39.7	46.1	10.9	4.6	5.3	10.6	16.7	23.1	29.6	36.2	42.8	12.2	6.1	0.0	6.8	13.5	20.3	27.1	33.9	40.6	10.6	5.3	0.0	7.9	15.9	23.8	31.8	39.7	47.6	0.0	0.0	0.0	0.0
	272	244	217	199	190	184	180	178	176	300	272	217	190	180	176	173	171	170	329	329	0	162	162	162	162	162	162	217	217	0	25	25	25	25	25	25	0	0	0	0
04	26.5	28.1	29.9	30.8	35.5	40.2	44.9	49.6	54.3	24.8	33.0	34.6	35.9	40.6	45.3	50.0	54.7	59.4	24.6	31.2	39.5	40.9	45.6	50.3	55.0	59.7	64.5	78.0	73.6	69.2	64.8	59.0	53.2	47.5	41.7	35.9	45.9	45.9	45.9	45.9
	13.9	14.2	16.2	15.9	20.6	26.0	31.7	37.7	43.8	15.1	9.2	10.0	10.6	15.5	21.1	27.1	33.4	39.7	16.5	10.9	4.6	5.3	10.6	16.7	23.1	29.6	36.2	15.9	10.6	5.3	0.0	7.9	15.9	23.8	31.8	39.7	0.0	0.0	0.0	0.0
	272	253	235	217	203	195	190	186	183	291	272	244	217	199	190	184	180	178	310	300	272	217	190	180	176	173	171	217	217	217	0	25	25	25	25	25	0	0	0	0
05	29.4	31.0	32.7	34.7	35.2	39.9	44.6	49.3	54.0	27.7	35.9	37.5	39.3	40.3	45.0	49.6	54.3	59.0	26.0	34.2	42.2	44.0	45.3	50.0	54.7	59.4	64.1	72.9	68.5	64.2	59.8	55.4	49.6	43.8	38.0	32.3	55.4	55.4	55.4	55.4
	18.5	18.6	19.9	22.8	21.2	25.8	30.9	36.5	42.3	19.5	13.9	14.2	16.2	15.9	20.6	26.0	31.7	37.7	21.8	15.1	9.2	10.0	10.6	15.5	21.1	27.1	33.4	21.2	15.9	10.6	5.3	0.0	7.9	15.9	23.8	31.8	0.0	0.0	0.0	0.0
	272	258	244	231	217	206	199	194	190	286	272	253	235	217	203	195	190	186	300	291	272	244	217	199	190	184	180	217	217	217	217	0	25	25	25	25	0	0	0	0
06	32.4	33.9	35.6	37.4	39.3	39.6	44.3	49.0	53.7	30.7	38.9	40.4	42.1	44.2	44.7	49.4	54.0	58.7	28.8	37.2	45.3	46.9	48.8	49.7	54.4	59.1	63.8	67.9	63.5	59.1	54.7	50.3	45.9	40.2	34.4	28.6	64.8	64.8	64.8	64.8
	23.1	23.1	24.1	26.0	28.4	26.5	31.0	36.0	41.4	24.0	18.5	18.6	19.9	22.8	21.2	25.8	30.9	36.5	26.0	19.5	13.9	14.2	16.2	15.9	20.6	26.0	31.7	26.5	21.2	15.9	10.6	5.3	0.0	7.9	15.9	23.8	0.0	0.0	0.0	0.0
	272	261	250	239	228	217	208	201	196	283	272	258	244	231	217	206	199	194	294	286	272	253	235	217	203	195	190	217	217	217	217	217	0	25	25	25	0	0	0	0
07	35.3	36.9	38.5	40.2	42.2	43.7	44.0	48.7	53.4	33.7	41.8	43.4	45.0	46.8	48.7	49.1	53.7	58.4	31.9	40.1	48.3	49.9	51.5	53.6	54.1	58.8	63.5	62.9	58.5	54.1	49.7	45.3	40.9	36.5	30.7	25.0	74.2	74.2	74.2	74.2
	27.7	27.7	28.4	29.9	32.4	33.6	31.8	36.2	41.2	28.5	23.1	23.1	24.1	26.0	28.4	26.5	31.0	36.0	30.0	24.0	18.5	18.6	19.9	22.8	21.2	25.8	30.9	31.8	26.5	21.2	15.9	10.6	5.3	0.0	7.9	15.9	0.0	0.0	0.0	0.0
	272	263	253	244	235	226	217	209	203	281	272	261	250	239	228	217	208	201	291	283	272	258	244	231	217	206	199	217	217	217	217	217	217	0	25	25	0	0	0	0
08	38.3	39.8	41.4	43.1	44.9	47.0	48.1	48.4	53.1	36.6	44.8	46.3	47.9	49.6	51.6	53.1	53.4	58.1	34.9	43.1	51.2	52.8	54.4	56.2	58.2	58.5	63.2	57.8	53.4	49.1	44.7	40.3	35.9	31.5	27.1	21.3	83.6	83.6	83.6	83.6
	32.3	32.3	32.8	34.0	35.9	38.9	38.8	37.1	41.5	33.1	27.7	27.7	28.4	29.9	32.4	33.6	31.8	36.2	34.6	28.5	23.1	23.1	24.1	26.0	28.4	26.5	31.0	37.1	31.8	26.5	21.2	15.9	10.6	5.3	0.0	7.9	0.0	0.0	0.0	0.0
	272	264	256	248	240	233	225	217	210	280	272	263	253	244	235	226	217	209	288	281	272	261	250	239	228	217	208	217	217	217	217	217	217	217	0	25	0	0	0	0
09	41.2	42.8	44.4	46.0	47.7	49.6	51.8	52.5	52.8	39.6	47.7	49.3	50.8	52.5	54.3	56.4	57.5	57.8	37.8	46.1	54.2	55.7	57.3	59.1	61.0	62.6	62.9	52.8	48.4	44.0	39.6	35.2	30.8	26.4	22.0	17.7	93.1	93.1	93.1	93.1
	37.0	36.8	37.2	38.2	39.8	42.2	45.5	44.1	42.4	37.7	32.3	32.3	32.8	34.0	35.9	38.9	38.8	37.1	39.0	33.1	27.7	27.7	28.4	29.9	32.4	33.6	31.8	42.4	37.1	31.8	26.5	21.2	15.9	10.6	5.3	0.0	0.0	0.0	0.0	0.0
	272	265	258	251	244	238	231	224	217	279	272	264	256	248	240	233	225	217	286	280	272	263	253	244	235	226	217	217	217	217	217	217	217	217	217	0	0	0	0	0
10	28.6	32.0	36.5	41.8	48.8	52.6	56.7	60.8	65.0	32.3	35.1	39.7	44.3	49.9	55.8	61.7	65.6	69.7	35.9	38.3	43.3	49.7	55.2	57.9	67.5	70.8	74.6	93.1	91.7	90.3	88.9	87.6	86.2	84.8	83.4	82.1	17.7	17.7	17.7	17.7
	23.8	22.9	22.9	26.9	35.1	41.0	48.0	55.6	63.4	31.8	31.3	30.0	31.3	35.9	45.3	50.5	56.9	64.0	39.7	39.9	37.7	37.7	39.9	44.9	55.7	60.3	66.2	20.0	9.0	17.9	26.9	35.9	44.9	53.8	62.8	71.8	0.0	0.0	0.0	0.0
	25	48	70	92	110	120	127	132	136	25	42	59	76	92	106	116	122	127	25	39	52	66	79	92	104	112	119	0	92	92	92	92	92	92	92	92	0	0	0	0
11	28.5	34.4	38.1	43.2	49.1	53.1	57.2	61.4	65.5	32.1	38.0	41.4	45.9	51.2	58.3	62.0	66.1	70.2	35.8	41.7	44.6	49.2	53.8	59.3	67.5	71.1	75.0	86.6	83.6	82.3	80.9	79.5	78.1	76.8	75.4	74.0	22.7	22.7	22.7	22.7
	23.0	15.9	15.0	17.9	25.3	32.0	39.6	47.6	55.9	30.6	23.8	22.9	22.9	26.9	35.1	41.0	48.0	55.6	38.3	31.8	31.3	30.0	31.3	35.9	45.3	50.5	56.9	4.6	0.0	9.0	17.9	26.9	35.9	44.9	53.8	62.8	0.0	0.0	0.0	0.0
	7	25	59	92	116	127	134	139	142	11	25	48	70	92	110	120	127	132	14	25	42	59	76	92	106	116	122	272	0	92	92	92	92	92	92	92	0	0	0	0
12	28.0	34.3	40.2	44.6	49.5	53.7	57.8	61.9	66.0	32.0	37.9	43.8	47.6	52.6	58.5	62.5	66.7	70.8	35.7	41.6	47.5	50.8	55.3	60.7	67.7	71.5	75.5	80.1	77.2	74.2	72.8	71.5	70.1	68.7	67.3	66.0	27.7	27.7	27.7	27.7
	23.3	15.7	7.9	9.0	16.0	23.8	32.1	40.7	49.3	31.4	23.0	15.9	15.0	17.9	25.3	32.0	39.6	47.6	38.5	30.6	23.8	22.9	22.9	26.9	35.1	41.0	48.0	9.2	4.6	0.0	9.0	17.9	26.9	35.9	44.9	53.8	0.0	0.0	0.0	0.0
	348	357	25	92	127	139	145	148	151	357	7	25	59	92	116	127	134	139	3	11	25	48	70	92	110	120	127	272	272	0	92	92	92	92	92	92	0	0	0	0
13	26.0	32.6	39.3	45.9	50.7	55.4	60.1	64.9	69.6	30.7	37.5	43.7	49.6	54.0	58.9	63.1	67.2	71.3	35.6	41.5	47.3	53.2	57.0	62.0	67.9	72.0	76.1	73.6	70.7	67.7	64.8	63.4	62.0	60.7	59.3	57.9	32.7	32.7	32.7	32.7
	18.2	12.2	6.1	0.0	6.8	13.5	20.3	27.1	33.9	28.7	23.3	15.7	7.9	9.0	16.0	23.8	32.1	40.7	40.3	31.4	23.0	15.9	15.0	17.9	25.3	32.0	39.6	13.9	9.2	4.6	0.0	9.0	17.9	26.9	35.9	44.9	0.0	0.0	0.0	0.0
	329	329	329	0	162	162	162	162	162	343	348	357	25	92	127	139	145	148	351	357	7	25	59	92	116	127	134	272	272	272	0	92	92	92	92	92	0	0	0	0
14	27.3	34.0	40.7	48.9	50.3	55.0	59.7	64.4	69.2	28.8	35.4	42.1	48.7	55.4	60.1	64.8	69.6	74.3	33.4	40.1	46.9	53.1	59.0	63.4	68.4	72.5	76.7	67.2	64.2	61.3	58.3	55.4	54.0	52.6	51.2	49.9	37.8	37.8	37.8	37.8
	22.3	16.5	10.9	4.6	5.3	10.6	16.7	23.1	29.6	24.3	18.2	12.2	6.1	0.0	6.8	13.5	20.3	27.1	34.5	28.7	23.3	15.7	7.9	9.0	16.0	23.8	32.1	18.5	13.9	9.2	4.6	0.0	9.0	17.9	26.9	35.9	0.0	0.0	0.0	0.0
	314	310	300	272	217	190	180	176	173	329	329	329	329	0	162	162	162	162	340	343	348	357	25	92	127	139	145	272	272	272	272	0	92	92	92	92	0	0	0	0
15	28.7	35.4	43.6	51.8	53.5	54.7	59.4	64.1	68.8	30.1	36.7	43.4	50.1	58.3	59.8	64.4	69.2	73.9	31.6	38.2	44.8	51.5	58.1	64.8	69.5	74.3	79.0	60.7	57.7	54.8	51.8	48.9	45.9	44.6	43.2	41.8	42.8	42.8	42.8	42.8
	27.3	21.8	15.1	9.2	10.0	10.6	15.5	21.1	27.1	28.2	22.3	16.5	10.9	4.6	5.3	10.6	16.7	23.1	30.4	24.3	18.2	12.2	6.1	0.0	6.8	13.5	20.3	23.1	18.5	13.9	9.2	4.6	0.0	9.0	17.9	26.9	0.0	0.0	0.0	0.0
	306	300	291	272	244	217	199	190	184	317	314	310	300	272	217	190	180	176	329	329	329	329	329	0	162	162	162	272	272	272	272	272	0	92	92	92	0	0	0	0
16	30.1	38.3	46.6	54.8	56.4	58.2	59.1	63.8	68.5	31.5	38.1	44.8	53.0	61.3	62.9	64.2	68.8	73.5	32.8	39.5	46.2	52.8	59.5	67.7	69.2	73.9	78.6	54.2	51.2	48.3	45.3	42.4	39.5	36.5	35.1	33.8	47.8	47.8	47.8	47.8
	32.7	26.0	19.5	13.9	14.2	16.2	15.9	20.6	26.0	32.9	27.3	21.8	15.1	9.2	10.0	10.6	15.5	21.1	34.2	28.2	22.3	16.5	10.9	4.6	5.3	10.6	16.7	27.7	23.1	18.5	13.9	9.2	4.6	0.0	9.0	17.9	0.0	0.0	0.0	0.0
	300	294	286	272	253	235	217	203	195	310	306	300	291	272	244	217	199	190	319	317	314	310	300	272	217	190	180	272	272	272	272	272	272	0	92	92	0	0	0	0
17	32.9	41.3	49.6	57.7	59.3	61.0	63.0	63.5	68.2	32.9	39.6	47.7	56.0	64.2	65.8	67.6	68.5	73.2	34.2	40.9	47.6	54.3	62.5	70.7	72.3	73.6	78.3	44.7	44.8	41.8	38.8	35.9	33.0	30.0	27.1	25.7	52.8	52.8	52.8	52.8
	37.0	30.2	24.0	18.5	18.6	19.9	22.8	21.2	25.8	38.1	32.7	26.0	19.5	13.9	14.2	16.2	15.9	20.6	38.6	32.9	27.3	21.8	15.1	9.2	10.0	10.6	15.5	32.3	27.7	23.1	18.5	13.9	9.2	4.6	0.0	9.0	0.0	0.0	0.0	0.0
	296	291	283	272	258	244	231	217	206	304	300	294	286	272	253	235	217	203	312	310	306	300	291	272	244	217	199	272	272	272	272	272	272	272	0	92	0	0	0	0
18	35.9	44.3	52.5	60.7	62.2	63.9	65.7	67.6	67.9	34.3	42.3	50.7	59.0	67.2	68.7	70.4	72.5	72.9	35.6	42.3	49.0	57.1	65.5	73.6	75.2	77.0	78.0	41.2	38.3	35.3	32.4	29.4	26.5	23.5	20.6	17.7	57.9	57.9	57.9	57.9
	41.1	34.6	28.5	23.1	23.1	24.1	26.0	28.4	26.5	43.6	37.0	30.2	24.0	18.5	18.6	19.9	22.8	21.2	43.7	38.1	32.7	26.0	19.5	13.9	14.2	16.2	15.9	37.0	32.3	27.7	23.1	18.5	13.9	9.2	4.6	0.0	0.0	0.0	0.0	0.0
	293	288	281	272	261	250	239	228	217	300	296	291	283	272	258	244	231	217	307	304	300	294	286	272	253	235	217	272	272	272	272	272	272	272	272	0	0	0	0	0
19	39.6	41.4	46.3	50.8	55.3	60.2	66.0	76.9	80.4	43.2	44.4	49.5	54.1	58.6	63.2	68.2	74.0	86.3	46.9	47.5	52.6	57.3	61.8	66.3	71.0	76.2	82.1	93.1	88.4	83.7	79.0	74.3	69.6	64.9	60.2	55.5	62.9	62.9	62.9	62.9
	47.6	48.6	45.8	44.9	45.8	48.6	53.8	66.2	70.3	55.6	57.3	54.1	52.6	52.6	54.1	57.3	62.8	76.7	63.5	66.1	62.6	60.6	59.9	60.6	62.6	66.1	71.8	80.0	6.8	13.5	20.3	27.1	33.9	40.6	47.4	54.2	0.0	0.0	0.0	0.0
	25	37	48	59	70	81	92	102	110	25	35	45	54	64	73	83	92	101	25	34	42	51	59	67	76	84	92	0	162	162	162	162	162	162	162	162	0	0	0	0
20	39.4	45.3	47.7	52.4	56.9	61.7	67.3	76.9	80.2	43.1	49.0	50.8	55.7	60.2	64.7	69.6	75.4	86.3	46.7	52.6	53.9	58.9	63.5	68.0	72.6	77.6	83.4	86.4	83.6	78.9	74.3	69.6	64.9	60.2	55.5	50.8	67.9	67.9	67.9	67.9
	46.2	39.7	39.9	37.7	37.7	39.9	44.9	55.7	60.3	54.0	47.6	48.6	45.8	44.9	45.8	48.6	53.8	66.2	61.9	55.6	57.3	54.1	52.6	52.6	54.1	57.3	62.8	86.1	0.0	6.8	13.5	20.3	27.1	33.9	40.6	47.4	0.0	0.0	0.0	0.0
	16	25	39	52	66	79	92	104	112	17	25	37	48	59	70	81	92	102	18	25	35	45	54	64	73	83	92	329	0	162	162	162	162	162	162	162	0	0	0	0
21	39.3	45.2	51.1	54.0	58.6	63.2	68.7	77.0	80.5	43.0	48.9	54.8	57.1	61.9	66.4	71.1	76.8	86.3	46.6	52.5	58.4	60.2	65.1	69.6	74.2	79.1	84.8	79.8	77.0	74.2	69.5	64.8	60.1	55.4	50.7	46.1	73.0	73.0	73.0	73.0
	46.0	38.3	31.8	31.3	30.0	31.3	35.9	45.3	50.5	53.5	54.6	23.9	23.9	37.7	37.7	39.9	44.9	55.7	61.2	54.0	47.6	48.6	45.8	44.9	45.8	48.6	53.8	81.2	26.1	0.0	6.8	13.5	20.3	27.1	33.9	40.6	0.0	0.0	0.0	0.0
	7	14	25	42	59	76	92	106	116	9	16	25	39	52	66	79	92	104	11	17	25	37	48	59	70	81	92	329	329	0	162	162	162	162	162	162	0	0	0	0
22	39.2	45.1	51.0	56.9	60.2	64.8	70.1	77.1	80.9	42.9	48.8	54.6	60.5	63.4	68.0	72.6	78.1	86.4	46.5	52.4	58.3	64.2	66.6	71.3	75.8	80.5	86.2	73.1	70.3	67.6	64.8	60.1	55.4	50.7	46.0	41.3	78.0	78.0	78.0	78.0
	47.1	38.5	30.6	23.8	22.9	22.9	26.9	35.1	41.0	54.2	46.0	38.3	31.8	31.3	30.0	31.3	35.9	45.3	61.5	53.5	46.2	39.7	39.9	37.7	37.7	39.9	44.9	18.2	12.2	26.1	0.0	6.8	13.5	20.3	27.1	33.9	0.0	0.0	0.0	0.0
	357	3	11	25	48	70	92	110	120	1	7	14	25	42	59	76	92	106	4	9	16	25	39	52	66	79	92	329	329	329	0	162	162	162	162	162	0	0	0	0
23	38.4	45.0	50.9	56.8	62.7	66.4	71.5	77.4	81.4	42.8	48.6	54.5	60.4	66.3	69.7	74.2	79.5	86.5	46.4	52.3	58.2	64.1	70.0	72.8	77.5	82.1	87.6	66.5	63.7	60.9	58.1	55.4	50.7	46.0	41.3	36.6	83.0	83.0	83.0	83.0
	46.5	40.3	31.4	23.0	15.9	15.0	17.9	25.3	32.0	55.9	47.1	38.5	30.6	23.8	22.9	22.9	26.9	35.1	62.7	54.2	46.0	38.3	31.8	31.3	30.0	31.3	35.9	24.3	18.2	12.2	6.1	0.0	6.8	13.5	20.3	27.1	0.0	0.0	0.0	0.0
	348	351	357	7	25	59	92	116	127	353	357	3	11	25	48	70	92	110	357	1	7	14	25	42	59	76	92	329	329	329	329	0	162	162	162	162	0	0	0	0
24	36.1	42.8	49.5	56.3	62.6	68.4	72.8	77.8	81.9	41.0	47.8	54.4	60.4	66.3	66.2	72.1	75.8	80.9	86.8	46.2	52.2	58.1	64.0	69.9	75.7	79.1	83.6	88.9	59.8	57.1	54.3	51.5	48.7	45.9	41.2	36.5	31.9	88.0	88.0	88.0
	40.3	34.5	28.7	23.3	15.7	7.9	9.0	16.0	23.8	51.9	46.5	40.3	31.4	23.0	15.9	15.0	17.9	25.3	64.8	55.9	47.1	38.5	30.6	23.8	22.9	22.9	26.9	30.4	24.3	18.2	12.2	6.1	0.0	6.8	13.5	20.3	0.0	0.0	0.0	0.0
	338	340	343	348	357	25	92	127	139	345	348	351	357	7	25	59	92	116	350	353	357	3	11	25	48	70	92	329	329	329	329	329	0	162	162	162	0	0	0	0
25	34.3	41.0	47.6	54.3	60.9	67.6	74.2	78.9	83.7	38.9	45.5	52.2	59.0	65.7	72.0	77.9	82.3	87.2	43.7	50.4	57.0	63.9	69.7	75.6	81.5	85.3	90.0	53

	A	B	C	D	E	F	G	H	I	J	K	L	M	N	O	P	Q	R	S	T	U	V	W	X	Y	Z	a	b	c	d	e	f	g	h	i	j	k	*lab*tch**
01	0.0	0.06	0.13	0.19	0.25	0.31	0.38	0.44	0.5	0.06	0.06	0.13	0.19	0.25	0.31	0.38	0.44	0.5	0.13	0.13	0.13	0.19	0.25	0.31	0.38	0.44	0.5	1.0	0.94	0.88	0.81	0.75	0.69	0.63	0.56	0.5	0.0	0.0	0.0	0.0
	0.0	0.13	0.25	0.38	0.5	0.63	0.75	0.88	1.0	0.13	0.13	0.25	0.38	0.5	0.63	0.75	0.88	1.0	0.25	0.25	0.25	0.38	0.5	0.63	0.75	0.88	1.0	0.0	0.13	0.25	0.38	0.5	0.63	0.75	0.88	1.0	0.0	0.0	0.0	0.0
	0.0	0.42	0.42	0.42	0.42	0.42	0.42	0.42	0.42	0.09	0.28	0.35	0.37	0.38	0.39	0.4	0.4	0.4	0.09	0.18	0.28	0.32	0.35	0.36	0.37	0.38	0.38	0.0	0.09	0.09	0.09	0.09	0.09	0.09	0.09	0.09	0.0	0.0	0.0	0.0
02	0.06	0.06	0.13	0.19	0.25	0.31	0.38	0.44	0.5	0.06	0.13	0.19	0.25	0.31	0.38	0.44	0.5	0.56	0.13	0.19	0.19	0.25	0.31	0.38	0.44	0.5	0.56	0.94	0.88	0.81	0.75	0.69	0.63	0.56	0.5	0.44	0.13	0.13	0.13	0.13
	0.13	0.13	0.25	0.38	0.5	0.63	0.75	0.88	1.0	0.13	0.0	0.13	0.25	0.38	0.5	0.63	0.75	0.88	0.25	0.13	0.13	0.25	0.38	0.5	0.63	0.75	0.88	1.0	0.0	0.13	0.25	0.38	0.5	0.63	0.75	0.88	0.0	0.0	0.0	0.0
	0.83	0.64	0.53	0.49	0.47	0.46	0.46	0.45	0.45	0.97	0.0	0.42	0.42	0.42	0.42	0.42	0.42	0.42	0.03	0.09	0.28	0.35	0.37	0.38	0.39	0.4	0.4	0.64	0.0	0.09	0.09	0.09	0.09	0.09	0.09	0.09	0.0	0.0	0.0	0.0
03	0.13	0.13	0.13	0.19	0.25	0.31	0.38	0.44	0.5	0.13	0.19	0.19	0.25	0.31	0.38	0.44	0.5	0.56	0.13	0.19	0.25	0.31	0.38	0.44	0.5	0.56	0.63	0.88	0.81	0.75	0.69	0.63	0.56	0.5	0.44	0.38	0.25	0.25	0.25	0.25
	0.25	0.25	0.25	0.38	0.5	0.63	0.75	0.88	1.0	0.25	0.13	0.13	0.25	0.38	0.5	0.63	0.75	0.88	0.25	0.13	0.0	0.13	0.25	0.38	0.5	0.63	0.75	0.25	0.13	0.0	0.13	0.25	0.38	0.5	0.63	0.75	0.0	0.0	0.0	0.0
	0.83	0.73	0.64	0.57	0.53	0.51	0.49	0.48	0.47	0.9	0.83	0.64	0.53	0.49	0.47	0.46	0.46	0.45	0.97	0.97	0.0	0.42	0.42	0.42	0.42	0.42	0.42	0.64	0.64	0.0	0.09	0.09	0.09	0.09	0.09	0.09	0.0	0.0	0.0	0.0
04	0.19	0.19	0.19	0.19	0.25	0.31	0.38	0.44	0.5	0.19	0.25	0.25	0.25	0.31	0.38	0.44	0.5	0.56	0.19	0.25	0.31	0.31	0.38	0.44	0.5	0.56	0.63	0.81	0.75	0.69	0.63	0.56	0.5	0.44	0.38	0.31	0.38	0.38	0.38	0.38
	0.38	0.38	0.38	0.38	0.5	0.63	0.75	0.88	1.0	0.38	0.25	0.25	0.25	0.38	0.5	0.63	0.75	0.88	0.38	0.25	0.13	0.13	0.25	0.38	0.5	0.63	0.75	0.38	0.25	0.13	0.0	0.13	0.25	0.38	0.5	0.63	0.0	0.0	0.0	0.0
	0.83	0.77	0.7	0.64	0.58	0.55	0.53	0.51	0.5	0.88	0.83	0.73	0.64	0.57	0.53	0.51	0.49	0.48	0.93	0.9	0.83	0.64	0.53	0.49	0.47	0.46	0.46	0.64	0.64	0.64	0.0	0.09	0.09	0.09	0.09	0.09	0.0	0.0	0.0	0.0
05	0.25	0.25	0.25	0.25	0.25	0.31	0.38	0.44	0.5	0.25	0.31	0.31	0.31	0.31	0.38	0.44	0.5	0.56	0.25	0.31	0.38	0.38	0.38	0.44	0.5	0.56	0.63	0.75	0.69	0.63	0.56	0.5	0.44	0.38	0.31	0.25	0.5	0.5	0.5	0.5
	0.5	0.5	0.5	0.5	0.5	0.63	0.75	0.88	1.0	0.5	0.38	0.38	0.38	0.38	0.5	0.63	0.75	0.88	0.5	0.38	0.25	0.25	0.25	0.38	0.5	0.63	0.75	0.5	0.38	0.25	0.13	0.0	0.13	0.25	0.38	0.5	0.0	0.0	0.0	0.0
	0.83	0.78	0.73	0.69	0.64	0.59	0.57	0.54	0.53	0.87	0.83	0.77	0.7	0.64	0.58	0.55	0.53	0.51	0.9	0.88	0.83	0.73	0.64	0.57	0.53	0.51	0.49	0.64	0.64	0.64	0.64	0.0	0.09	0.09	0.09	0.09	0.0	0.0	0.0	0.0
06	0.31	0.31	0.31	0.31	0.31	0.31	0.38	0.44	0.5	0.31	0.38	0.38	0.38	0.38	0.38	0.44	0.5	0.56	0.31	0.38	0.44	0.44	0.44	0.44	0.5	0.56	0.63	0.69	0.63	0.56	0.5	0.44	0.38	0.31	0.25	0.19	0.63	0.63	0.63	0.63
	0.63	0.63	0.63	0.63	0.63	0.63	0.75	0.88	1.0	0.63	0.5	0.5	0.5	0.5	0.5	0.63	0.75	0.88	0.63	0.5	0.38	0.38	0.38	0.38	0.5	0.63	0.75	0.63	0.5	0.38	0.25	0.13	0.0	0.13	0.25	0.38	0.0	0.0	0.0	0.0
	0.83	0.79	0.75	0.72	0.68	0.64	0.6	0.58	0.56	0.86	0.83	0.78	0.73	0.69	0.64	0.59	0.57	0.54	0.89	0.87	0.83	0.77	0.7	0.64	0.58	0.55	0.53	0.64	0.64	0.64	0.64	0.0	0.09	0.09	0.09	0.09	0.0	0.0	0.0	0.0
07	0.38	0.38	0.38	0.38	0.38	0.38	0.38	0.44	0.5	0.38	0.44	0.44	0.44	0.44	0.44	0.44	0.5	0.56	0.38	0.44	0.5	0.5	0.5	0.5	0.5	0.56	0.63	0.63	0.56	0.5	0.44	0.38	0.31	0.25	0.19	0.13	0.75	0.75	0.75	0.75
	0.75	0.75	0.75	0.75	0.75	0.75	0.75	0.88	1.0	0.75	0.63	0.63	0.63	0.63	0.63	0.63	0.75	0.88	0.75	0.63	0.5	0.5	0.5	0.5	0.5	0.63	0.75	0.75	0.63	0.5	0.38	0.25	0.13	0.0	0.13	0.25	0.0	0.0	0.0	0.0
	0.83	0.8	0.77	0.73	0.7	0.67	0.64	0.61	0.58	0.85	0.83	0.79	0.75	0.72	0.68	0.64	0.6	0.58	0.88	0.86	0.83	0.78	0.73	0.69	0.64	0.59	0.57	0.64	0.64	0.64	0.64	0.64	0.64	0.0	0.09	0.09	0.0	0.0	0.0	0.0
08	0.44	0.44	0.44	0.44	0.44	0.44	0.44	0.44	0.5	0.44	0.5	0.5	0.5	0.5	0.5	0.5	0.5	0.56	0.44	0.5	0.56	0.56	0.56	0.56	0.56	0.56	0.63	0.56	0.5	0.44	0.38	0.31	0.25	0.19	0.13	0.06	0.88	0.88	0.88	0.88
	0.88	0.88	0.88	0.88	0.88	0.88	0.88	0.88	1.0	0.88	0.75	0.75	0.75	0.75	0.75	0.75	0.75	0.88	0.88	0.75	0.63	0.63	0.63	0.63	0.63	0.63	0.75	0.88	0.75	0.63	0.5	0.38	0.25	0.13	0.0	0.13	0.0	0.0	0.0	0.0
	0.83	0.8	0.78	0.75	0.72	0.69	0.67	0.64	0.61	0.85	0.83	0.8	0.77	0.73	0.7	0.67	0.64	0.61	0.87	0.85	0.83	0.79	0.75	0.72	0.68	0.64	0.6	0.64	0.64	0.64	0.64	0.64	0.64	0.64	0.0	0.09	0.0	0.0	0.0	0.0
09	0.5	0.5	0.5	0.5	0.5	0.5	0.5	0.5	0.5	0.5	0.56	0.56	0.56	0.56	0.56	0.56	0.56	0.56	0.5	0.56	0.63	0.63	0.63	0.63	0.63	0.63	0.63	0.5	0.44	0.38	0.31	0.25	0.19	0.13	0.06	0.0	1.0	1.0	1.0	1.0
	1.0	1.0	1.0	1.0	1.0	1.0	1.0	1.0	1.0	1.0	0.88	0.88	0.88	0.88	0.88	0.88	0.88	0.88	0.88	0.75	0.75	0.75	0.75	0.75	0.75	0.75	0.75	0.88	0.75	0.63	0.5	0.38	0.25	0.13	0.0	0.0	0.0	0.0	0.0	0.0
	0.83	0.81	0.78	0.76	0.73	0.71	0.69	0.66	0.64	0.85	0.83	0.8	0.78	0.75	0.72	0.69	0.67	0.64	0.87	0.85	0.83	0.8	0.77	0.73	0.7	0.67	0.64	0.64	0.64	0.64	0.64	0.64	0.64	0.64	0.64	0.64	0.0	0.0	0.0	0.0
10	0.19	0.19	0.19	0.19	0.25	0.31	0.38	0.44	0.5	0.25	0.25	0.25	0.25	0.25	0.31	0.38	0.44	0.5	0.31	0.31	0.31	0.31	0.31	0.31	0.38	0.44	0.5	1.0	0.94	0.88	0.81	0.75	0.69	0.63	0.56	0.5	0.0	0.0	0.0	0.0
	0.38	0.38	0.38	0.38	0.5	0.63	0.75	0.88	1.0	0.5	0.5	0.5	0.5	0.5	0.63	0.75	0.88	1.0	0.63	0.63	0.63	0.63	0.63	0.63	0.75	0.88	1.0	0.0	0.13	0.25	0.38	0.5	0.63	0.75	0.88	1.0	0.0	0.0	0.0	0.0
	0.09	0.15	0.21	0.28	0.31	0.33	0.35	0.36	0.37	0.09	0.14	0.18	0.23	0.28	0.3	0.32	0.34	0.35	0.09	0.13	0.17	0.2	0.24	0.28	0.3	0.32	0.33	0.0	0.28	0.28	0.28	0.28	0.28	0.28	0.28	0.28	0.0	0.0	0.0	0.0
11	0.19	0.25	0.25	0.25	0.31	0.38	0.44	0.5	0.56	0.25	0.31	0.31	0.31	0.31	0.38	0.44	0.5	0.56	0.31	0.38	0.38	0.38	0.38	0.38	0.44	0.5	0.56	0.94	0.88	0.81	0.75	0.69	0.63	0.56	0.5	0.44	0.07	0.07	0.07	0.07
	0.38	0.25	0.25	0.25	0.38	0.5	0.63	0.75	0.88	0.5	0.38	0.38	0.38	0.38	0.5	0.63	0.75	0.88	0.63	0.5	0.5	0.5	0.5	0.5	0.63	0.75	0.88	1.0	0.0	0.13	0.25	0.38	0.5	0.63	0.75	0.88	0.0	0.0	0.0	0.0
	0.05	0.09	0.18	0.28	0.32	0.35	0.36	0.37	0.38	0.06	0.09	0.15	0.21	0.28	0.31	0.33	0.35	0.36	0.07	0.09	0.14	0.18	0.23	0.28	0.3	0.32	0.34	0.83	0.0	0.28	0.28	0.28	0.28	0.28	0.28	0.28	0.0	0.0	0.0	0.0
12	0.19	0.25	0.31	0.31	0.38	0.44	0.5	0.56	0.63	0.25	0.31	0.38	0.38	0.38	0.44	0.5	0.56	0.63	0.31	0.38	0.44	0.44	0.44	0.44	0.5	0.56	0.63	0.88	0.81	0.75	0.69	0.63	0.56	0.5	0.44	0.38	0.13	0.13	0.13	0.13
	0.38	0.25	0.13	0.13	0.25	0.38	0.5	0.63	0.75	0.5	0.38	0.25	0.25	0.25	0.38	0.5	0.63	0.75	0.63	0.5	0.38	0.38	0.38	0.38	0.5	0.63	0.75	0.25	0.13	0.0	0.13	0.25	0.38	0.5	0.63	0.75	0.0	0.0	0.0	0.0
	0.01	0.03	0.09	0.28	0.35	0.37	0.38	0.39	0.4	0.03	0.05	0.09	0.18	0.28	0.32	0.35	0.36	0.37	0.04	0.06	0.09	0.15	0.21	0.28	0.31	0.33	0.35	0.83	0.83	0.0	0.28	0.28	0.28	0.28	0.28	0.28	0.0	0.0	0.0	0.0
13	0.19	0.25	0.31	0.38	0.44	0.5	0.56	0.63	0.69	0.25	0.31	0.38	0.44	0.44	0.5	0.56	0.63	0.69	0.31	0.38	0.44	0.5	0.5	0.5	0.56	0.63	0.69	0.81	0.75	0.69	0.63	0.56	0.5	0.44	0.38	0.31	0.2	0.2	0.2	0.2
	0.38	0.25	0.13	0.0	0.13	0.25	0.38	0.5	0.63	0.5	0.38	0.25	0.13	0.13	0.25	0.38	0.5	0.63	0.63	0.5	0.38	0.25	0.25	0.25	0.38	0.5	0.63	0.38	0.25	0.13	0.0	0.13	0.25	0.38	0.5	0.63	0.0	0.0	0.0	0.0
	0.97	0.97	0.97	0.0	0.42	0.42	0.42	0.42	0.42	0.0	0.01	0.03	0.09	0.28	0.35	0.37	0.38	0.39	0.02	0.03	0.05	0.09	0.18	0.28	0.32	0.35	0.36	0.83	0.83	0.83	0.0	0.28	0.28	0.28	0.28	0.28	0.0	0.0	0.0	0.0
14	0.25	0.31	0.38	0.44	0.44	0.5	0.56	0.63	0.69	0.25	0.31	0.38	0.44	0.5	0.56	0.63	0.69	0.75	0.31	0.38	0.44	0.5	0.56	0.56	0.63	0.69	0.75	0.75	0.69	0.63	0.56	0.5	0.44	0.38	0.31	0.25	0.27	0.27	0.27	0.27
	0.5	0.38	0.25	0.13	0.13	0.25	0.38	0.5	0.63	0.5	0.38	0.25	0.13	0.0	0.13	0.25	0.38	0.5	0.63	0.5	0.38	0.25	0.13	0.13	0.25	0.38	0.5	0.5	0.38	0.25	0.13	0.0	0.13	0.25	0.38	0.5	0.0	0.0	0.0	0.0
	0.94	0.93	0.9	0.83	0.64	0.53	0.49	0.47	0.46	0.97	0.97	0.97	0.97	0.0	0.42	0.42	0.42	0.42	1.0	0.0	0.01	0.03	0.09	0.28	0.35	0.37	0.38	0.83	0.83	0.83	0.83	0.0	0.28	0.28	0.28	0.28	0.0	0.0	0.0	0.0
15	0.31	0.38	0.44	0.5	0.5	0.5	0.56	0.63	0.69	0.31	0.38	0.44	0.5	0.56	0.56	0.63	0.69	0.75	0.31	0.38	0.44	0.5	0.56	0.63	0.69	0.75	0.81	0.69	0.63	0.56	0.5	0.44	0.38	0.31	0.25	0.19	0.33	0.33	0.33	0.33
	0.63	0.5	0.38	0.25	0.25	0.25	0.38	0.5	0.63	0.63	0.5	0.38	0.25	0.13	0.13	0.25	0.38	0.5	0.63	0.5	0.38	0.25	0.13	0.0	0.13	0.25	0.38	0.63	0.5	0.38	0.25	0.13	0.0	0.13	0.25	0.38	0.0	0.0	0.0	0.0
	0.92	0.9	0.88	0.83	0.73	0.64	0.57	0.53	0.51	0.94	0.94	0.93	0.9	0.83	0.64	0.53	0.49	0.47	0.97	0.97	0.97	0.97	0.97	0.0	0.42	0.42	0.42	0.83	0.83	0.83	0.83	0.83	0.0	0.28	0.28	0.28	0.0	0.0	0.0	0.0
16	0.38	0.44	0.5	0.56	0.56	0.56	0.56	0.63	0.69	0.38	0.44	0.5	0.56	0.63	0.63	0.63	0.69	0.75	0.38	0.44	0.5	0.56	0.63	0.69	0.69	0.75	0.81	0.63	0.56	0.5	0.44	0.38	0.31	0.25	0.19	0.13	0.4	0.4	0.4	0.4
	0.75	0.63	0.5	0.38	0.38	0.38	0.38	0.5	0.63	0.75	0.63	0.5	0.38	0.25	0.25	0.25	0.38	0.5	0.75	0.63	0.5	0.38	0.25	0.13	0.13	0.25	0.38	0.75	0.63	0.5	0.38	0.25	0.13	0.0	0.13	0.25	0.0	0.0	0.0	0.0
	0.9	0.89	0.87	0.83	0.77	0.7	0.64	0.58	0.55	0.93	0.92	0.9	0.88	0.83	0.73	0.64	0.57	0.53	0.95	0.94	0.94	0.93	0.9	0.83	0.64	0.53	0.49	0.83	0.83	0.83	0.83	0.83	0.83	0.0	0.28	0.28	0.0	0.0	0.0	0.0
17	0.44	0.5	0.56	0.63	0.63	0.63	0.63	0.69	0.44	0.5	0.56	0.63	0.69	0.69	0.69	0.69	0.75	0.44	0.5	0.56	0.63	0.69	0.75	0.75	0.75	0.81	0.56	0.5	0.44	0.38	0.31	0.25	0.19	0.13	0.06	0.47	0.47	0.47	0.47	0.47
	0.88	0.75	0.63	0.5	0.5	0.5	0.5	0.5	0.63	0.88	0.75	0.63	0.5	0.38	0.38	0.38	0.38	0.5	0.88	0.75	0.63	0.5	0.38	0.25	0.25	0.25	0.38	0.88	0.75	0.63	0.5	0.38	0.25	0.13	0.0	0.13	0.0	0.0	0.0	0.0
	0.89	0.88	0.86	0.83	0.78	0.73	0.69	0.64	0.59	0.91	0.9	0.89	0.87	0.83	0.77	0.7	0.64	0.58	0.93	0.93	0.92	0.9	0.88	0.83	0.73	0.64	0.57	0.83	0.83	0.83	0.83	0.83	0.83	0.83	0.0	0.28	0.0	0.0	0.0	0.0
18	0.5	0.56	0.63	0.69	0.69	0.69	0.69	0.69	0.5	0.56	0.63	0.69	0.75	0.75	0.75	0.75	0.75	0.5	0.56	0.63	0.69	0.75	0.81	0.81	0.81	0.81	0.5	0.44	0.38	0.31	0.25	0.19	0.13	0.06	0.0	0.53	0.53	0.53	0.53	0.53
	1.0	0.88	0.75	0.63	0.63	0.63	0.63	0.63	0.63	1.0	0.88	0.75	0.63	0.5	0.5	0.5	0.5	0.5	1.0	0.88	0.75	0.63	0.5	0.38	0.38	0.38	0.38	1.0	0.88	0.75	0.63	0.5	0.38	0.25	0.13	0.0	0.0	0.0	0.0	0.0
	0.88	0.87	0.85	0.83	0.79	0.75	0.72	0.68	0.64	0.9	0.89	0.88	0.86	0.83	0.78	0.73	0.69	0.64	0.92	0.91	0.9	0.89	0.87	0.83	0.77	0.7	0.64	0.83	0.83	0.83	0.83	0.83	0.83	0.83	0.83	0.0	0.0	0.0	0.0	0.0
19	0.38	0.38	0.38	0.38	0.38	0.38	0.38	0.44	0.5	0.44	0.44	0.44	0.44	0.44	0.44	0.44	0.5	0.5	0.5	0.5	0.5	0.5	0.5	0.5	0.5	0.5	0.5	1.0	0.94	0.88	0.81	0.75	0.69	0.63	0.56	0.5	0.6	0.6	0.6	0.6
	0.75	0.75	0.75	0.75	0.75	0.75	0.75	0.88	1.0	0.88	0.88	0.88	0.88	0.88	0.88	0.88	1.0	1.0	1.0	1.0	1.0	1.0	1.0	1.0	1.0	1.0	1.0	0.0	0.13	0.25	0.38	0.5	0.63	0.75	0.88	1.0	0.0	0.0	0.0	0.0
	0.09	0.12	0.15	0.18	0.21	0.24	0.28	0.3	0.31	0.09	0.12	0.14	0.17	0.2	0.22	0.25	0.28	0.29	0.09	0.11	0.14	0.16	0.18	0.21	0.23	0.25	0.28	0.0	0.42	0.42	0.42	0.42	0.42	0.42	0.42	0.42	0.0	0.0	0.0	0.0
20	0.38	0.44	0.44	0.44	0.44	0.44	0.44	0.5	0.56	0.44	0.5	0.5	0.5	0.5	0.5	0.5	0.5	0.56	0.5	0.56	0.56	0.56	0.56	0.56	0.56	0.56	0.56	0.94	0.88	0.81	0.75	0.69	0.63	0.56	0.5	0.44	0.67	0.67	0.67	0.67
	0.75	0.63	0.63	0.63	0.63	0.63	0.63	0.75	0.88	0.88	0.75	0.75	0.75	0.75	0.75	0.75	0.75	0.88	1.0	0.88	0.88	0.88	0.88	0.88	0.88	0.88	0.88	0.13	0.0	0.13	0.25	0.38	0.5	0.63	0.75	0.88	0.0	0.0	0.0	0.0
	0.07	0.09	0.13	0.17	0.2	0.24	0.28	0.3	0.32	0.07	0.09	0.12	0.15	0.18	0.21	0.24	0.28	0.3	0.08	0.09	0.12	0.14	0.17	0.2	0.22	0.25	0.28	0.97	0.0	0.42	0.42	0.42	0.42	0.42	0.42	0.42	0.0	0.0	0.0	0.0
21	0.38	0.44	0.5	0.5	0.5	0.5	0.5	0.56	0.63	0.44	0.5	0.56	0.56	0.56	0.56	0.56	0.56	0.63	0.5	0.56	0.63	0.63	0.63	0.63	0.63	0.63	0.63	0.88	0.81	0.75	0.69	0.63	0.56	0.5	0.44	0.38	0.73	0.73	0.73	0.73
	0.75	0.63	0.5	0.5	0.5	0.5	0.5	0.63	0.75	0.88	0.75	0.63	0.63	0.63	0.63	0.63	0.75	1.0	0.88	0.75	0.75	0.75	0.75	0.75	0.75	0.75	0.75	0.25	0.13	0.0	0.13	0.25	0.38	0.5	0.63	0.75	0.0	0.0	0.0	0.0
	0.05	0.07	0.09	0.14	0.18	0.23	0.28	0.3	0.32	0.06	0.07	0.09	0.13	0.17	0.2	0.24	0.28	0.3	0.06	0.07	0.09	0.12	0.15	0.18	0.21	0.24	0.28	0.97	0.97	0.0	0.42	0.42	0.42	0.42	0.42	0.42	0.0	0.0	0.0	0.0
22	0.38	0.44	0.5	0.56	0.56	0.56	0.56	0.63	0.69	0.44	0.5	0.56	0.63	0.63	0.63	0.63	0.63	0.69	0.5	0.56	0.63	0.69	0.69	0.69	0.69	0.69	0.69	0.81	0.75	0.69	0.63	0.56	0.5	0.44	0.38	0.31	0.8	0.8	0.8	0.8
	0.75	0.63	0.5	0.38	0.38	0.38	0.38	0.5	0.63	0.88	0.75	0.63	0.5	0.5	0.5	0.5	0.5	0.63	1.0	0.88	0.75	0.63	0.63	0.63	0.63	0.63	0.63	0.38	0.25	0.13	0.0	0.13	0.25

	A	B	C	D	E	F	G	H	I	J	K	L	M	N	O	P	Q	R	S	T	U	V	W	X	Y	Z	a	b	c	d	e	f	g	h	i	j	k	*lab*icu*e*
01	0.0	0.0	0.130	0.250	0.380	0.5	0.630	0.750	0.881	1.0	0.130	0.130	0.250	0.380	0.5	0.630	0.750	0.881	1.0	0.250	0.250	0.250	0.380	0.5	0.630	0.750	0.881	1.0	1.0	1.0	1.0	1.0	1.0	1.0	1.0	1.0	0.0	0.0	0.0	0.0	0.0
	r00jg00bg00bg00bg00bg00bg00bg00bg00br00jj00gj49gj66gj74gj79gj82gj85gj87gr00jr49jj00gj33gj49gj59gj66gj71gj74gr00jr00jr00jr00jr00jr00jr00jr00jr00jr00jr00jr00jr00jr00j																																						
02	0.130	0.130	0.250	0.380	0.5	0.630	0.750	0.881	1.0	0.130	0.130	0.250	0.380	0.5	0.630	0.750	0.881	1.0	0.250	0.250	0.250	0.380	0.5	0.630	0.750	0.881	1.0	1.0	0.880	0.880	0.880	0.880	0.880	0.880	0.880	0.880	0.130	0.130	0.130	0.13
	0.130	0.130	0.250	0.380	0.5	0.630	0.750	0.881	0.0	0.130	0.0	0.130	0.250	0.380	0.5	0.630	0.750	0.880	0.250	0.130	0.130	0.250	0.380	0.5	0.630	0.750	0.880	0.130	0.0	0.130	0.250	0.380	0.5	0.630	0.750	0.880	0.0	0.0	0.0	0.0
	b00rg50bg25bg16bg12bg10bg08bg07bg06bb49rr00jg00bg00bg00bg00bg00bg00bg00bb75rr00jj00gj49gj66gj74gj79gj82gj85gg50br00jr00jr00jr00jr00jr00jr00jr00jr00jr00jr00jr00jr00j																																						
03	0.250	0.250	0.250	0.380	0.5	0.630	0.750	0.881	0.0	0.250	0.250	0.250	0.380	0.5	0.630	0.750	0.881	0.0	0.250	0.250	0.250	0.380	0.5	0.630	0.750	0.881	1.0	1.0	0.880	0.750	0.750	0.750	0.750	0.750	0.750	0.750	0.250	0.250	0.250	0.25
	0.250	0.250	0.250	0.380	0.5	0.630	0.750	0.881	0.0	0.250	0.130	0.130	0.250	0.380	0.5	0.630	0.750	0.880	0.250	0.130	0.0	0.130	0.250	0.380	0.5	0.630	0.750	0.250	0.130	0.0	0.130	0.250	0.380	0.5	0.630	0.750	0.0	0.0	0.0	0.0
	b00rg75bg50bg33bg25bg20bg16bg14bg12bb25rb00rg50bg25bg16bg12bg10bg08bg07bb49rb49rr00jg00bg00bg00bg00bg00bg00bg50bg50br00jr00jr00jr00jr00jr00jr00jr00jr00jr00jr00jr00j																																						
04	0.380	0.380	0.380	0.380	0.5	0.630	0.750	0.881	0.0	0.380	0.380	0.380	0.380	0.5	0.630	0.750	0.881	0.0	0.380	0.380	0.380	0.380	0.5	0.630	0.750	0.881	1.0	1.0	0.880	0.750	0.630	0.630	0.630	0.630	0.630	0.630	0.380	0.380	0.380	0.38
	0.380	0.380	0.380	0.380	0.5	0.630	0.750	0.881	0.0	0.380	0.250	0.250	0.250	0.380	0.5	0.630	0.750	0.880	0.380	0.250	0.130	0.130	0.250	0.380	0.5	0.630	0.750	0.380	0.250	0.130	0.0	0.130	0.250	0.380	0.5	0.630	0.0	0.0	0.0	0.0
	b00rg83bg66bg50bg37bg30bg25bg21bg19bb16rb00rg75bg50bg33bg25bg20bg16bg14bb33rb25rb00rg50bg25bg16bg12bg10bg08bg50bg50bg50br00jr00jr00jr00jr00jr00jr00jr00jr00jr00jr00j																																						
05	0.5	0.5	0.5	0.5	0.5	0.630	0.750	0.881	0.0	0.5	0.5	0.5	0.5	0.5	0.630	0.750	0.881	0.0	0.5	0.5	0.5	0.5	0.5	0.630	0.750	0.881	1.0	1.0	0.880	0.750	0.630	0.5	0.5	0.5	0.5	0.5	0.5	0.5	0.5	0.5
	0.5	0.5	0.5	0.5	0.5	0.630	0.750	0.881	0.0	0.5	0.380	0.380	0.380	0.380	0.5	0.630	0.750	0.880	0.5	0.380	0.250	0.250	0.250	0.380	0.5	0.630	0.750	0.5	0.380	0.250	0.130	0.0	0.130	0.250	0.380	0.5	0.0	0.0	0.0	0.0
	b00rg87bg75bg62bg50bg40bg33bg28bg25bb12rb00rg83bg66bg50bg37bg30bg25bg21bb25rb16rb00rg75bg50bg33bg25bg20bg16bg50bg50bg50br00jr00jr00jr00jr00jr00jr00jr00jr00jr00jr00j																																						
06	0.630	0.630	0.630	0.630	0.630	0.630	0.750	0.881	0.0	0.630	0.630	0.630	0.630	0.630	0.630	0.750	0.881	0.0	0.630	0.630	0.630	0.630	0.630	0.630	0.750	0.881	1.0	1.0	0.880	0.750	0.630	0.5	0.380	0.380	0.380	0.380	0.630	0.630	0.630	0.63
	0.630	0.630	0.630	0.630	0.630	0.630	0.750	0.881	0.0	0.630	0.5	0.5	0.5	0.5	0.5	0.630	0.750	0.880	0.630	0.5	0.380	0.380	0.380	0.380	0.5	0.630	0.750	0.630	0.5	0.380	0.250	0.130	0.0	0.130	0.250	0.380	0.0	0.0	0.0	0.0
	b00rg90bg80bg70bg60bg50bg41bg35bg31bb10rb00rg87bg75bg62bg50bg40bg33bg28bb20rb12rb00rg83bg66bg50bg37bg30bg25bg50bg50bg50br00jr00jr00jr00jr00jr00jr00jr00jr00jr00jr00j																																						
07	0.750	0.750	0.750	0.750	0.750	0.750	0.750	0.881	0.0	0.750	0.750	0.750	0.750	0.750	0.750	0.750	0.881	0.0	0.750	0.750	0.750	0.750	0.750	0.750	0.750	0.881	1.0	1.0	0.880	0.750	0.630	0.5	0.380	0.250	0.250	0.250	0.750	0.750	0.750	0.75
	0.750	0.750	0.750	0.750	0.750	0.750	0.750	0.881	0.0	0.750	0.630	0.630	0.630	0.630	0.630	0.630	0.750	0.880	0.750	0.630	0.5	0.5	0.5	0.5	0.5	0.630	0.750	0.750	0.630	0.5	0.380	0.250	0.130	0.0	0.130	0.250	0.0	0.0	0.0	0.0
	b00rg91bg83bg75bg66bg58bg50bg42bg37bb08rb00rg90bg80bg70bg60bg50bg41bg35bb16rb10rb00rg87bg75bg62bg50bg40bg33bg50bg50bg50br00jr00jr00jr00jr00jr00jr00jr00j																																						
08	0.880	0.880	0.880	0.880	0.880	0.880	0.880	0.881	0.0	0.880	0.880	0.880	0.880	0.880	0.880	0.880	0.881	0.0	0.880	0.880	0.880	0.880	0.880	0.880	0.880	0.881	1.0	1.0	0.880	0.750	0.630	0.5	0.380	0.250	0.130	0.130	0.880	0.880	0.880	0.88
	0.880	0.880	0.880	0.880	0.880	0.880	0.880	0.881	0.0	0.880	0.750	0.750	0.750	0.750	0.750	0.750	0.880	0.880	0.750	0.630	0.630	0.630	0.630	0.630	0.750	0.880	0.750	0.630	0.5	0.380	0.250	0.130	0.0	0.130	0.250	0.0	0.0	0.0	0.0	0.0
	b00rg92bg85bg78bg71bg64bg57bg50bg43bb07rb00rg91bg83bg75bg66bg58bg50bg42bb14rb08rb00rg90bg80bg70bg60bg50bg41bg50bg50bg50br00jr00jr00jr00jr00jr00jr00j																																						
09	1.0	1.0	1.0	1.0	1.0	1.0	1.0	1.0	1.0	1.0	1.0	1.0	1.0	1.0	1.0	1.0	1.0	1.0	1.0	1.0	1.0	1.0	1.0	1.0	1.0	1.0	1.0	1.0	0.880	0.750	0.630	0.5	0.380	0.250	0.130	0.0	1.0	1.0	1.0	1.0
	1.0	1.0	1.0	1.0	1.0	1.0	1.0	1.0	1.0	1.0	0.880	0.880	0.880	0.880	0.880	0.880	0.881	0.0	0.880	0.750	0.750	0.750	0.750	0.750	0.750	0.751	0.0	0.880	0.750	0.630	0.5	0.380	0.250	0.130	0.0	0.0	0.0	0.0	0.0	0.0
	b00rg93bg87bg81bg75bg69bg62bg56bg50bb06rb00rg92bg85bg78bg71bg64bg57bg50bb12rb07rb00rg91bg83bg75bg66bg58bg50bg50bg50bg50bg50bg50bg50br00jr00jr00jr00jr00j																																						
10	0.380	0.380	0.380	0.380	0.5	0.630	0.750	0.881	0.0	0.5	0.5	0.5	0.5	0.5	0.630	0.750	0.881	0.0	0.630	0.630	0.630	0.630	0.630	0.630	0.750	0.881	1.0	1.0	1.0	1.0	1.0	1.0	1.0	1.0	1.0	1.0	0.0	0.0	0.0	0.0
	0.380	0.380	0.380	0.380	0.5	0.630	0.750	0.881	0.0	0.5	0.5	0.5	0.5	0.5	0.630	0.750	0.881	0.0	0.630	0.630	0.630	0.630	0.630	0.630	0.750	0.881	0.0	0.0	0.130	0.250	0.380	0.5	0.630	0.750	0.881	0.0	0.0	0.0	0.0	0.0
	r00jr33jr66jj00gj25gj40gj49gj57gj62gr00jr25jr49jr74jj00gj20gj33gj42gj49gr00jr20jr40jr59jr79jj00gj16gj28gj37gr00jj00gj00gj00gj00gj00gj00gj00gj00gr00jr00jr00jr00j																																						
11	0.380	0.380	0.380	0.380	0.5	0.630	0.750	0.881	0.0	0.5	0.5	0.5	0.5	0.5	0.630	0.750	0.881	0.0	0.630	0.630	0.630	0.630	0.630	0.630	0.750	0.881	1.0	1.0	0.880	0.880	0.880	0.880	0.880	0.880	0.880	0.880	0.070	0.070	0.070	0.07
	0.380	0.250	0.250	0.250	0.380	0.5	0.630	0.750	0.880	0.5	0.380	0.380	0.380	0.380	0.5	0.630	0.750	0.880	0.630	0.5	0.5	0.5	0.5	0.5	0.630	0.750	0.880	0.130	0.0	0.130	0.250	0.380	0.5	0.630	0.750	0.880	0.0	0.0	0.0	0.0
	b83rr00jr49jj00gj33gj49gj59gj66gj71gb87rr00jr33jr66jj00gj25gj40gj49gj57gb90rr00jr25jr49jr74jj00gj20gj33gj42gb00rr00jj00gj00gj00gj00gj00gj00gr00jr00jr00jr00jr00j																																						
12	0.380	0.380	0.380	0.380	0.5	0.630	0.750	0.881	0.0	0.5	0.5	0.5	0.5	0.5	0.630	0.750	0.881	0.0	0.630	0.630	0.630	0.630	0.630	0.630	0.750	0.881	1.0	1.0	0.880	0.750	0.750	0.750	0.750	0.750	0.750	0.750	0.130	0.130	0.130	0.13
	0.380	0.250	0.130	0.130	0.250	0.380	0.5	0.630	0.750	0.5	0.380	0.250	0.250	0.250	0.380	0.5	0.630	0.750	0.630	0.5	0.380	0.380	0.380	0.380	0.5	0.630	0.750	0.250	0.130	0.0	0.130	0.250	0.380	0.5	0.630	0.750	0.0	0.0	0.0	0.0
	b66rb75rr00jj00gj49gj66gj74gj79gj82gb75rb83rr00jr49jj00gj33gj49gj59gj66gb80rb87rr00jr33jr66jj00gj25gj40gj49gb00rb00rr00jj00gj00gj00gj00gj00gj00gr00jr00jr00jr00j																																						
13	0.380	0.380	0.380	0.380	0.5	0.630	0.750	0.881	0.0	0.5	0.5	0.5	0.5	0.5	0.630	0.750	0.881	0.0	0.630	0.630	0.630	0.630	0.630	0.630	0.750	0.881	1.0	1.0	0.880	0.750	0.630	0.630	0.630	0.630	0.630	0.630	0.2	0.2	0.2	0.2
	0.380	0.250	0.130	0.0	0.130	0.250	0.380	0.5	0.630	0.5	0.380	0.250	0.130	0.130	0.250	0.380	0.5	0.630	0.630	0.5	0.380	0.250	0.250	0.250	0.380	0.5	0.630	0.380	0.250	0.130	0.0	0.130	0.250	0.380	0.5	0.630	0.0	0.0	0.0	0.0
	b49rb49rb49rr00jg00bg00bg00bg00bg00bb62rb66rb75rr00jj00gj49gj66gj74gj79gb70rb75rb83rr00jr49jj00gj33gj49gj59gb00rb00rb00rr00jj00gj00gj00gj00gr00jr00jr00jr00j																																						
14	0.5	0.5	0.5	0.5	0.5	0.630	0.750	0.881	0.0	0.5	0.5	0.5	0.5	0.5	0.630	0.750	0.881	0.0	0.630	0.630	0.630	0.630	0.630	0.630	0.750	0.881	1.0	1.0	0.880	0.750	0.630	0.5	0.5	0.5	0.5	0.5	0.270	0.270	0.270	0.27
	0.5	0.380	0.250	0.130	0.130	0.250	0.380	0.5	0.630	0.5	0.380	0.250	0.130	0.0	0.130	0.250	0.380	0.5	0.630	0.5	0.380	0.250	0.130	0.130	0.250	0.380	0.5	0.5	0.380	0.250	0.130	0.0	0.130	0.250	0.380	0.5	0.0	0.0	0.0	0.0
	b37rb33rb25rb00rg50bg25bg16bg12bg10bb49rb49rb49rb49rr00jg00bg00bg00bg00bb60rb62rb66rb75rr00jj00gj49gj66gj74gb00rb00rb00rb00rr00jj00gj00gj00gj00gr00jr00jr00jr00j																																						
15	0.630	0.630	0.630	0.630	0.630	0.630	0.750	0.881	0.0	0.630	0.630	0.630	0.630	0.630	0.630	0.750	0.881	0.0	0.630	0.630	0.630	0.630	0.630	0.630	0.750	0.881	1.0	1.0	0.880	0.750	0.630	0.5	0.380	0.380	0.380	0.380	0.330	0.330	0.330	0.33
	0.630	0.5	0.380	0.250	0.250	0.380	0.5	0.630	0.630	0.5	0.380	0.250	0.130	0.130	0.250	0.380	0.5	0.630	0.5	0.380	0.250	0.130	0.0	0.130	0.250	0.380	0.630	0.5	0.380	0.250	0.130	0.0	0.130	0.250	0.380	0.5	0.0	0.0	0.0	0.0
	b30rb25rb16rb00rg75bg50bg33bg25bg20bb40rb37rb33rb25rb00rg50bg25bg16bg12bb49rb49rb49rb49rb49rr00jg00bg00bg00bb00rb00rb00rb00rb00rr00jj00gj00gj00gr00jr00jr00jr00j																																						
16	0.750	0.750	0.750	0.750	0.750	0.750	0.750	0.881	0.0	0.750	0.750	0.750	0.750	0.750	0.750	0.750	0.881	0.0	0.750	0.750	0.750	0.750	0.750	0.750	0.750	0.881	1.0	1.0	0.880	0.750	0.630	0.5	0.380	0.250	0.250	0.250	0.4	0.4	0.4	0.4
	0.750	0.630	0.5	0.380	0.380	0.380	0.380	0.5	0.630	0.750	0.630	0.5	0.380	0.250	0.250	0.250	0.380	0.5	0.750	0.630	0.5	0.380	0.250	0.130	0.130	0.250	0.380	0.750	0.630	0.5	0.380	0.250	0.130	0.0	0.130	0.250	0.0	0.0	0.0	0.0
	b25rb20rb12rb00rg83bg66bg50bg37bg30bb33rb30rb25rb16rb00rg75bg50bg33bg25bb41rb40rb37rb33rb25rb00rg50bg25bg16bb00rb00rb00rb00rb00rb00rr00jj00gj00gr00jr00jr00jr00j																																						
17	0.880	0.880	0.880	0.880	0.880	0.880	0.880	0.881	0.0	0.880	0.880	0.880	0.880	0.880	0.880	0.880	0.881	0.0	0.880	0.880	0.880	0.880	0.880	0.880	0.880	0.881	1.0	1.0	0.880	0.750	0.630	0.5	0.380	0.250	0.130	0.130	0.470	0.470	0.470	0.47
	0.880	0.750	0.630	0.5	0.5	0.5	0.5	0.5	0.630	0.880	0.750	0.630	0.5	0.380	0.380	0.380	0.380	0.5	0.880	0.750	0.630	0.5	0.380	0.250	0.250	0.250	0.380	0.880	0.750	0.630	0.5	0.380	0.250	0.130	0.0	0.130	0.0	0.0	0.0	0.0
	b21rb16rb10rb00rg87bg75bg62bg50bg40bb28rb25rb20rb12rb00rg83bg66bg50bg37bb35rb33rb30rb25rb16rb00rg75bg50bg33bb00rb00rb00rb00rb00rb00rb00rr00jj00gr00jr00jr00jr00j																																						
18	1.0	1.0	1.0	1.0	1.0	1.0	1.0	1.0	1.0	1.0	1.0	1.0	1.0	1.0	1.0	1.0	1.0	1.0	1.0	1.0	1.0	1.0	1.0	1.0	1.0	1.0	1.0	1.0	0.880	0.750	0.630	0.5	0.380	0.250	0.130	0.0	0.530	0.530	0.530	0.53
	1.0	0.880	0.750	0.630	0.630	0.630	0.630	0.630	0.631	0.0	0.880	0.750	0.630	0.5	0.5	0.5	0.5	0.5	1.0	0.880	0.750	0.630	0.5	0.380	0.380	0.380	0.381	0.0	0.880	0.750	0.630	0.5	0.380	0.250	0.130	0.0	0.0	0.0	0.0	0.0
	b19rb14rb08rb00rg90bg80bg70bg60bg50bb25rb21rb16rb10rb00rg87bg75bg62bg50bb31rb28rb25rb20rb12rb00rg83bg66bg50bb00rb00rb00rb00rb00rb00rb00rr00jr00jr00jr00jr00j																																						
19	0.750	0.750	0.750	0.750	0.750	0.750	0.750	0.881	0.0	0.880	0.880	0.880	0.880	0.880	0.880	0.880	0.881	0.0	1.0	1.0	1.0	1.0	1.0	1.0	1.0	1.0	1.0	1.0	1.0	1.0	1.0	1.0	1.0	1.0	1.0	1.0	0.6	0.6	0.6	0.6
	0.750	0.750	0.750	0.750	0.750	0.750	0.750	0.881	0.0	0.880	0.880	0.880	0.880	0.880	0.880	0.880	0.881	0.0	1.0	1.0	1.0	1.0	1.0	1.0	1.0	1.0	1.0	0.0	0.130	0.250	0.380	0.5	0.630	0.750	0.881	0.0	0.0	0.0	0.0	0.0
	r00jr16jr33jr49jr66jr82jj00gj14gj25gr00jr14jr28jr42jr57jr71jr85jj00gj12gr00jr12jr25jr37jr49jr62jr74jr87jj00gr00jg00bg00bg00bg00bg00bg00bg00br00jr00jr00jr00jr00j																																						
20	0.750	0.750	0.750	0.750	0.750	0.750	0.750	0.881	0.0	0.880	0.880	0.880	0.880	0.880	0.880	0.880	0.881	0.0	1.0	1.0	1.0	1.0	1.0	1.0	1.0	1.0	1.0	1.0	0.880	0.880	0.880	0.880	0.880	0.880	0.880	0.880	0.670	0.670	0.670	0.67
	0.750	0.630	0.630	0.630	0.630	0.630	0.630	0.750	0.880	0.880	0.750	0.750	0.750	0.750	0.750	0.750	0.750	0.881	0.0	0.880	0.880	0.880	0.880	0.880	0.880	0.880	0.880	0.130	0.0	0.130	0.250	0.380	0.5	0.630	0.750	0.880	0.0	0.0	0.0	0.0
	b91rr00jr20jr40jr59jr79jj00gj16gj28gb92rr00jr16jr33jr49jr66jr82jj00gj14gb93rr00jr14jr28jr42jr57jr71jr85jj00gb49rr00jg00bg00bg00bg00bg00bg00br00jr00jr00jr00jr00j																																						
21	0.750	0.750	0.750	0.750	0.750	0.750	0.750	0.881	0.0	0.880	0.880	0.880	0.880	0.880	0.880	0.880	0.881	0.0	1.0	1.0	1.0	1.0	1.0	1.0	1.0	1.0	1.0	1.0	0.880	0.750	0.750	0.750	0.750	0.750	0.750	0.750	0.730	0.730	0.730	0.73
	0.750	0.630	0.5	0.5	0.5	0.5	0.5	0.630	0.750	0.880	0.750	0.630	0.630	0.630	0.630	0.630	0.751	0.0	0.880	0.750	0.750	0.750	0.750	0.750	0.750	0.250	0.130	0.0	0.130	0.250	0.380	0.5	0.630	0.750	0.0	0.0	0.0	0.0	0.0	0.0
	b83rb90rr00jr25jr49jr74jj00gj20gj33gb85rb91rr00jr20jr40jr59jr79jj00gj16gb87rb92rr00jr16jr33jr49jr66jr82jj00gb49rb49rr00jg00bg00bg00bg00bg00bg00br00jr00jr00jr00jr00j																																						
22	0.750	0.750	0.750	0.750	0.750	0.750	0.750	0.881	0.0	0.880	0.880	0.880	0.880	0.880	0.880	0.880	0.881	0.0	1.0	1.0	1.0	1.0	1.0	1.0	1.0	1.0	1.0	1.0	0.880	0.750	0.630	0.630	0.630	0.630	0.630	0.630	0.8	0.8	0.8	0.8
	0.750	0.630	0.5	0.380	0.380	0.380	0.380	0.5	0.630	0.880	0.750	0.630	0.5	0.5	0.5	0.5	0.5	0.631	0.0	0.880	0.750	0.630	0.630	0.630	0.630	0.380	0.250	0.130	0.0	0.130	0.250	0.380	0.5	0.630	0.0	0.0	0.0	0.0	0.0	0.0
	b75rb80rb87rr00jr33jr66jj00gj25gj40gb78rb83rb90rr00jr25jr49jr74jj00gj20gb81rb85rb91rr00jr20jr40jr59jr79jj00gb49rb49rb49rr00jg00bg00bg00bg00bg00bg00br00jr00jr00jr00j																																						
23	0.750	0.750	0.750	0.750	0.750	0.750	0.750	0.881	0.0	0.880	0.880	0.880	0.880	0.880	0.880	0.880	0.881	0.0	1.0	1.0	1.0	1.0	1.0	1.0	1.0	1.0	1.0	1.0	0.880	0.750	0.630	0.5	0.5	0.5	0.5	0.5	0.870	0.870	0.870	0.87
	0.750	0.630	0.5	0.380	0.250	0.250	0.250	0.380	0.5	0.880	0.750	0.630	0.5	0.380	0.380	0.380	0.380	0.5	1.0	0.880	0.750	0.630	0.5	0.5	0.5	0.5	0.5	0.380	0.250	0.130	0.0	0.130	0.250	0.380	0.5	0.0	0.0	0.0	0.0	0.0
	b66rb70rb75rb83rr00jr49jj00gj33gj49gb71rb75rb80rb87rr00jr33jr66jj00gj25gb75rb78rb83rb90rr00jr25jr49jr74jj00gb49rb49rb49rb49rr00jg00bg00bg00bg00bg00bg00br00jr00jr00jr00j																																						
24	0.750	0.750	0.750	0.750	0.750	0.750	0.750	0.881	0.0	0.880	0.880	0.880	0.880	0.880	0.880	0.880	0.881	0.0	1.0	1.0	1.0	1.0	1.0	1.0	1.0	1.0	1.0	1.0	0.880	0.750	0.630	0.5	0.380	0.380	0.380	0.380	0.930	0.930	0.930	0.93
	0.750	0.630	0.5	0.380	0.250	0.130	0.130	0.250	0.380	0.880	0.750	0.630	0.5	0.380	0.250	0.250	0.250	0.381	0.0	0.880	0.750	0.630	0.5	0.380	0.380	0.380	0.380	0.5	0.380	0.250	0.130	0.0	0.130	0.250	0.380	0.0	0.0	0.0	0.0	0.0
	b58rb60rb62rb66rb75rr00jj00gj49gj66gb64rb66rb70rb75rb83rr00jr49jj00gj33gb69rb71rb75rb80rb87rr00jr33jr66jj00gb49rb49rb49rb49rb49rr00jg00bg00bg00br00jr00jr00jr00j																																						
25	0.750	0.750	0.750	0.750	0.750	0.750	0.750	0.881	0.0	0.880	0.880	0.880	0.880	0.880	0.880	0.880	0.881	0.0	1.0	1.0	1.0	1.0	1.0	1.0	1.0	1.0	1.0	1.0	0.880	0.750	0.630	0.5	0.380	0.250	0.250	0.250	1.0	1.0	1.0	1.0
	0.750	0.630	0.5	0.380	0.250	0.130	0.0	0.130	0.250	0.880	0.750	0.630	0.5	0.380	0.250	0.130	0.130	0.251	0.0	0.880	0.750	0.630	0.5	0.380	0.250	0.250	0.250	0.750	0.630	0.5	0.380	0.250

	A	B	C	D	E	F	G	H	I	J	K	L	M	N	O	P	Q	R	S	T	U	V	W	X	Y	Z	a	b	c	d	e	f	g	h	i	j	k	LAB*LAB*e
01	17.7	22.5	27.4	32.2	37.1	41.9	46.8	51.6	56.5	21.3	26.4	30.9	35.8	40.7	45.6	50.4	55.3	60.2	25.0	29.7	35.2	39.4	44.2	49.1	54.0	58.8	63.7	93.1	87.3	81.5	75.8	70.0	64.3	58.5	52.7	47.0	17.7	17.7	17.7	17.7
	0.4	-6.9	-14.	-21.	-28.	-36.	-43.	-50.	-58.	7.3	-1.3	-9.2	-16.	-23.	-31.	-38.	-45.	-53.	14.2	6.3	-3.1	-11.	-18.	-26.	-33.	-40.	-47.	-1.0	6.1	13.2	20.2	27.3	34.4	41.5	48.6	55.6	0.4	0.4	0.4	0.4
	1	5	9	13	17	21	25	29	33	6	11	14	18	22	26	30	35	39	10	15	21	24	28	32	36	40	44	2	6	11	15	20	24	29	33	38	1	1	1	1
02	19.7	22.0	26.7	31.5	36.3	41.1	45.9	50.8	55.6	21.2	27.1	31.9	36.8	41.6	46.5	51.3	56.2	61.1	24.9	30.7	35.8	40.4	45.2	50.1	55.0	59.9	64.7	88.0	83.6	77.9	72.1	66.4	60.6	54.8	49.1	43.3	27.1	27.1	27.1	27.1
	3.0	-3.4	-10.	-16.	-23.	-30.	-38.	-45.	-52.	8.3	0.2	-7.1	-14.	-21.	-29.	-36.	-43.	-51.	15.2	7.1	-1.5	-9.3	-16.	-23.	-31.	-38.	-45.	-4.6	-0.8	6.2	13.3	20.4	27.5	34.6	41.7	48.7	0.2	0.2	0.2	0.2
	-4	-3	-1	2	5	8	12	16	19	0	1	5	9	13	17	21	25	29	4	6	11	14	18	23	27	31	35	-2	2	6	11	15	20	24	29	33	1	1	1	1
03	21.8	24.0	26.3	31.1	35.8	40.6	45.3	50.1	54.9	23.0	29.1	31.4	36.2	40.9	45.7	50.5	55.4	60.2	24.8	30.7	36.5	41.4	46.2	51.1	55.9	60.8	65.6	82.9	78.5	74.2	68.5	62.7	56.9	51.2	45.4	39.6	36.5	36.5	36.5	36.5
	5.6	-0.6	-7.2	-14.	-20.	-27.	-34.	-41.	-48.	9.9	2.8	-3.6	-10.	-17.	-24.	-31.	-38.	-45.	16.3	8.2	0.0	-7.3	-14.	-21.	-29.	-36.	-43.	-8.3	-4.5	-0.7	6.4	13.5	20.6	27.7	34.7	41.8	0.0	0.0	0.0	0.0
	-8	-8	-8	-5	-3	0	3	6	9	-6	-4	-3	-1	2	5	9	12	16	-2	0	1	5	9	13	17	21	25	-7	-3	2	6	11	15	20	24	29	1	1	1	1
04	23.8	26.1	28.1	30.6	35.4	40.1	44.9	49.6	54.4	25.0	31.2	33.4	35.7	40.5	45.2	50.0	54.8	59.6	26.4	32.4	38.6	40.8	45.6	50.4	55.2	60.0	64.8	77.7	73.4	69.1	64.8	59.0	53.3	47.5	41.7	36.0	45.9	45.9	45.9	45.9
	8.2	1.7	-4.0	-11.	-17.	-24.	-31.	-37.	-44.	12.4	5.4	-0.8	-7.4	-14.	-20.	-27.	-34.	-41.	17.2	9.7	2.7	-3.8	-10.	-17.	-24.	-31.	-38.	-11.	-8.1	-4.3	-0.5	6.6	13.7	20.8	27.8	34.9	-0.1	-0.1	-0.1	-0.1
	-13	-13	-12	-12	-9	-7	-4	-2	1	-11	-8	-8	-8	-5	-2	0	3	6	-8	-6	-3	-3	-1	2	5	9	12	-11	-7	-3	2	6	11	15	19	24	1	1	1	1
05	25.9	28.3	30.3	32.3	34.9	39.7	44.5	49.2	54.0	27.1	33.3	35.6	37.6	40.0	44.8	49.6	54.3	59.1	28.3	34.4	40.6	42.8	45.1	49.9	54.7	59.4	64.2	72.6	68.3	64.0	59.7	55.4	49.6	43.8	38.1	32.3	55.4	55.4	55.4	55.4
	10.9	4.1	-1.6	-7.5	-14.	-21.	-28.	-35.	-41.	15.0	8.1	1.5	-4.2	-11.	-18.	-24.	-31.	-38.	19.4	12.2	5.3	-1.0	-7.6	-14.	-21.	-27.	-34.	-15.	-11.	-7.9	-4.1	-0.3	6.8	13.9	20.9	28.0	-0.3	-0.3	-0.3	-0.3
	-18	-18	-17	-17	-16	-13	-11	-9	-6	-15	-13	-13	-12	-12	-9	-7	-4	-2	-13	-10	-8	-8	-7	-5	-5	-2	0	-16	-12	-7	-3	1	6	10	15	19	1	1	1	1
06	27.9	30.4	32.4	34.4	36.6	39.2	44.0	48.8	53.5	29.1	35.3	37.7	39.7	41.8	44.3	49.1	53.9	58.6	30.3	36.5	42.7	45.0	47.0	49.5	54.2	59.0	63.7	67.5	63.2	58.9	54.6	50.3	45.9	40.2	34.4	28.6	64.8	64.8	64.8	64.8
	13.5	6.5	0.7	-5.0	-11.	-18.	-25.	-32.	-38.	17.6	10.7	3.9	-1.8	-7.7	-15.	-21.	-28.	-35.	21.8	14.8	7.9	1.3	-4.4	-11.	-18.	-24.	-31.	-19.	-15.	-11.	-7.8	-3.9	-0.1	6.9	14.0	21.1	-0.5	-0.5	-0.5	-0.5
	-23	-22	-22	-22	-21	-21	-18	-15	-13	-20	-18	-17	-17	-17	-16	-13	-11	-9	-17	-15	-13	-13	-12	-12	-9	-7	-4	-20	-16	-12	-7	-3	1	6	10	15	2	2	2	2
07	30.0	32.5	34.6	36.6	38.6	40.8	43.6	48.4	53.1	31.2	37.4	39.8	41.9	43.9	46.0	48.7	53.5	58.2	32.4	38.5	44.7	47.1	49.1	51.2	53.8	58.6	63.3	62.4	58.1	53.8	49.5	45.1	40.8	36.5	30.7	25.0	74.2	74.2	74.2	74.2
	16.1	9.0	3.0	-2.7	-8.4	-14.	-22.	-29.	-36.	20.2	13.3	6.4	0.5	-5.2	-11.	-18.	-25.	-32.	24.4	17.4	10.5	3.7	-2.0	-7.9	-15.	-22.	-28.	-22.	-19.	-15.	-11.	-7.6	-3.8	0.0	7.1	14.2	-0.7	-0.7	-0.7	-0.7
	-27	-27	-27	-26	-26	-26	-25	-22	-19	-25	-23	-22	-22	-21	-21	-21	-17	-15	-22	-20	-18	-17	-17	-17	-16	-13	-11	-25	-20	-16	-12	-7	-3	1	6	10	2	2	2	2
08	32.1	34.6	36.7	38.8	40.7	42.8	45.1	47.9	52.7	33.2	39.4	41.9	44.0	46.0	48.0	50.3	53.0	57.8	34.4	40.6	46.8	49.2	51.3	53.3	55.4	58.1	62.9	57.3	53.0	48.7	44.3	40.0	35.7	31.4	27.1	21.3	83.6	83.6	83.6	83.6
	18.7	11.6	5.4	-0.4	-6.0	-11.	-18.	-26.	-33.	22.8	15.9	8.9	2.8	-2.8	-8.6	-14.	-22.	-29.	26.9	20.0	13.0	16.2	0.3	-5.3	-11.	-19.	-26.	-26.	-22.	-18.	-15.	-11.	-7.4	-3.6	0.2	7.3	-0.8	-0.8	-0.8	-0.8
	-32	-32	-31	-31	-31	-30	-30	-29	-26	-30	-27	-27	-26	-26	-26	-25	-25	-22	-27	-25	-22	-22	-22	-21	-21	-20	-17	-29	-25	-21	-16	-12	-8	-3	1	6	2	2	2	2
09	34.1	36.7	38.9	40.9	42.9	44.9	47.0	49.4	52.2	35.3	41.5	44.0	46.2	48.2	50.2	52.2	54.5	57.3	36.5	42.7	48.9	51.3	53.5	55.4	57.5	59.7	62.4	52.2	47.9	43.6	39.2	34.9	30.6	26.3	22.0	17.7	93.1	93.1	93.1	93.1
	21.3	14.1	7.8	2.0	-3.7	-9.4	-15.	-22.	-30.	25.4	18.5	11.4	5.2	-0.5	-6.2	-12.	-18.	-26.	29.5	22.6	15.7	8.7	2.6	-3.0	-8.7	-15.	-22.	-30.	-26.	-22.	-18.	-14.	-11.	-7.2	-3.4	0.4	-1.0	-1.0	-1.0	-1.0
	-37	-36	-36	-36	-35	-35	-35	-34	-34	-34	-32	-32	-31	-31	-31	-30	-30	-29	-32	-29	-27	-27	-26	-26	-26	-25	-25	-34	-29	-25	-21	-16	-12	-8	-3	1	2	2	2	2
10	28.6	33.5	38.0	44.0	48.1	52.7	57.5	62.4	67.2	32.3	37.2	41.7	46.5	52.2	56.7	61.2	66.0	70.8	36.0	41.0	45.5	50.0	55.1	61.5	65.4	69.8	74.5	93.1	92.4	91.8	91.1	90.4	89.8	89.1	88.5	87.8	17.7	17.7	17.7	17.7
	21.1	13.0	5.3	-4.8	-13.	-20.	-28.	-35.	-42.	28.0	19.7	12.2	4.1	-6.5	-15.	-22.	-30.	-37.	34.9	26.5	18.9	11.2	2.7	-8.2	-16.	-24.	-32.	-1.0	-2.6	-4.1	-5.7	-7.2	-8.8	-10.	-11.	-13.	0.4	0.4	0.4	0.4
	15	20	24	30	33	37	41	45	49	19	24	29	34	40	43	46	50	54	24	29	34	38	43	50	53	56	60	2	12	21	31	41	50	60	70	79	1	1	1	1
11	28.6	34.4	39.1	44.6	48.9	53.6	58.5	63.4	68.3	32.2	38.1	42.9	47.4	53.4	57.5	62.1	66.9	71.8	35.9	41.7	46.7	51.1	55.9	62.2	66.1	70.7	75.4	85.7	83.6	83.0	82.3	81.7	81.0	80.4	79.7	79.0	22.7	22.7	22.7	22.7
	22.2	14.0	6.1	-3.2	-11.	-18.	-26.	-33.	-40.	29.1	20.9	12.8	5.1	-5.0	-13.	-21.	-28.	-35.	36.0	27.8	19.5	12.0	3.9	-6.7	-15.	-23.	-30.	1.8	-0.8	-2.4	-3.9	-5.5	-7.0	-8.6	-10.	-11.	0.3	0.3	0.3	0.3
	9	10	15	21	24	28	32	36	40	13	15	20	24	31	33	37	41	45	18	19	24	29	34	40	43	47	50	-3	2	12	21	31	41	50	60	70	1	1	1	1
12	28.5	34.3	40.2	45.3	49.8	54.7	59.5	64.4	69.3	32.1	38.0	43.8	48.5	54.0	58.3	63.1	67.9	72.8	35.8	41.7	47.5	52.3	56.9	62.8	66.9	71.6	76.4	78.3	76.3	74.2	73.6	72.9	72.2	71.6	70.9	70.3	27.7	27.7	27.7	27.7
	23.2	15.1	6.9	-1.7	-9.5	-16.	-24.	-31.	-38.	30.1	22.0	13.9	5.9	-3.4	-11.	-19.	-26.	-33.	37.0	28.9	20.8	12.6	4.9	-5.1	-13.	-21.	-28.	4.6	2.0	-0.7	-2.2	-3.8	-5.3	-6.9	-8.4	-10.	0.2	0.2	0.2	0.2
	3	4	6	11	15	19	23	27	31	7	9	10	15	21	24	28	32	36	12	13	15	20	25	31	34	37	41	-8	-3	2	11	21	31	40	50	60	1	1	1	1
13	28.4	34.2	40.1	45.9	50.8	55.6	60.5	65.4	70.2	32.1	37.9	43.8	49.6	54.7	59.2	64.1	69.0	73.8	35.7	41.6	47.4	53.3	57.9	63.5	67.7	72.5	77.4	71.0	68.9	66.8	64.8	64.1	63.5	62.8	62.2	61.5	32.7	32.7	32.7	32.7
	24.2	16.1	8.0	-0.1	-7.5	-14.	-22.	-29.	-36.	31.1	23.0	14.9	6.8	-1.9	-9.7	-17.	-24.	-31.	38.0	29.9	21.8	13.7	5.8	-3.6	-11.	-19.	-26.	7.4	4.7	2.1	-0.5	-2.0	-3.6	-5.1	-6.7	-8.2	0.1	0.1	0.1	0.1
	-3	-2	0	1	5	9	13	17	21	2	3	4	6	11	15	19	23	27	6	7	9	11	15	21	24	28	32	-13	-8	-3	2	11	21	31	40	50	1	1	1	1
14	29.9	35.8	41.8	48.0	50.3	55.0	59.8	64.6	69.4	32.0	37.8	43.7	49.5	55.4	60.2	65.1	69.9	74.8	35.6	41.5	47.3	53.2	59.0	64.1	68.6	73.5	78.4	63.6	61.5	59.5	57.4	55.4	54.4	53.4	52.7	37.8	37.8	37.8	37.8	37.8
	24.8	17.0	9.5	2.5	-3.9	-10.	-17.	-24.	-31.	32.1	24.0	15.9	7.8	-0.3	-7.6	-15.	-22.	-29.	39.0	30.9	22.8	14.7	6.6	-2.0	-9.9	-17.	-24.	10.2	7.5	4.9	2.3	-0.3	-1.9	-3.4	-5.0	-6.5	0.0	0.0	0.0	0.0
	-9	-7	-6	-3	-3	0	2	5	9	-4	-3	-1	0	1	6	10	14	18	0	2	3	5	6	11	15	19	23	-17	-13	-8	-3	1	11	21	31	40	1	1	1	1
15	31.7	37.8	43.9	50.1	52.2	54.6	59.3	64.1	68.9	33.4	39.3	45.2	51.3	57.4	59.7	64.4	69.2	74.0	35.6	41.4	47.2	53.1	58.9	64.8	69.6	74.5	79.4	56.2	54.2	52.1	50.1	48.0	45.9	45.3	44.6	44.0	42.8	42.8	42.8	42.8
	26.6	19.2	12.0	5.1	-1.2	-7.8	-14.	-21.	-27.	32.4	24.6	16.9	9.4	2.3	-4.1	-10.	-17.	-24.	40.1	32.0	23.9	15.7	7.6	-0.5	-7.8	-15.	-22.	12.9	10.3	7.7	5.1	2.5	-0.1	-1.7	-3.2	-4.8	-0.1	-0.1	-0.1	-0.1
	-14	-12	-10	-8	-8	-7	-5	-2	0	-11	-9	-7	-5	-3	-3	0	2	6	-6	-4	-3	-1	0	2	6	10	14	-22	-18	-13	-8	-3	1	11	21	30	1	1	1	1
16	33.7	39.8	45.9	52.1	54.4	56.4	58.9	63.7	68.4	35.1	41.1	47.2	53.3	59.5	61.7	64.0	68.8	73.5	36.9	42.8	48.7	54.7	60.7	66.8	69.1	73.9	78.6	48.9	46.8	44.7	42.7	40.6	38.6	36.5	35.8	35.2	47.8	47.8	47.8	47.8
	28.9	21.7	14.6	7.7	1.2	-4.5	-11.	-18.	-25.	34.0	26.5	19.1	11.9	4.9	-1.3	-7.9	-14.	-21.	40.2	32.3	24.4	16.7	9.2	2.1	-4.3	-11.	-17.	15.7	13.1	10.5	7.9	5.3	2.7	0.0	-1.5	-3.1	-0.2	-0.2	-0.2	-0.2
	-19	-17	-15	-13	-12	-12	-12	-9	-6	-16	-14	-12	-10	-8	-8	-7	-4	-2	-12	-11	-9	-7	-5	-3	-3	0	3	-27	-22	-18	-13	-8	-3	1	11	21	1	1	1	1
17	35.7	41.8	48.0	54.2	56.5	58.6	60.6	63.2	68.0	37.0	43.1	49.2	55.3	61.5	63.8	65.8	68.3	73.1	38.6	44.6	50.6	56.6	62.7	68.9	71.1	73.4	78.2	41.5	39.4	37.4	35.3	33.3	31.2	29.1	27.1	26.4	52.8	52.8	52.8	52.8
	31.3	24.2	17.2	10.3	3.6	-2.2	-8.0	-15.	-22.	36.1	28.7	21.5	14.4	7.5	1.0	-4.7	-11.	-18.	41.5	33.9	26.3	18.9	11.7	4.7	-1.5	-8.1	-14.	18.5	15.9	13.3	10.7	8.1	5.4	2.8	0.2	-1.3	-0.3	-0.3	-0.3	-0.3
	-24	-22	-20	-18	-17	-17	-16	-16	-13	-21	-19	-17	-15	-13	-12	-12	-12	-9	-18	-16	-14	-12	-10	-8	-7	-7	-4	-32	-27	-23	-18	-13	-8	-4	1	11	1	1	1	1
18	37.7	43.8	50.0	56.2	58.7	60.7	62.7	64.9	67.5	39.0	45.1	51.2	57.4	63.6	66.0	68.0	70.0	72.6	40.4	46.4	52.5	58.5	64.6	68.7	71.0	73.3	75.3	77.7	34.1	32.1	30.0	27.9	25.9	23.8	21.8	19.7	17.7	57.9	57.9	57.9
	33.8	26.8	19.8	12.9	6.0	0.1	-5.5	-11.	-19.	38.4	31.2	24.0	17.0	10.2	3.4	-2.3	-8.2	-15.	43.4	35.9	28.6	21.3	14.3	7.4	0.8	-4.9	-11.	21.3	18.7	16.1	13.5	10.9	8.2	5.6	3.0	0.4	-0.4	-0.4	-0.4	-0.4
	-29	-27	-25	-22	-22	-22	-21	-21	-20	-26	-24	-22	-20	-17	-17	-17	-16	-16	-23	-21	-19	-17	-15	-13	-12	-12	-11	-37	-32	-27	-23	-18	-13	-8	-4	1	2	2	2	2
19	39.6	44.7	49.3	53.7	58.4	63.7	70.3	74.1	78.5	43.3	48.4	53.0	57.5	62.0	66.8	72.3	79.0	82.8	47.0	52.1	56.8	61.3	65.7	70.3	75.3	81.0	87.0	93.1	88.5	83.9	79.4	74.8	70.2	65.6	61.1	56.5	62.9	62.9	62.9	62.9
	41.8	33.3	25.6	18.1	10.2	1.2	-10.	-18.	-26.	48.7	40.1	32.3	24.8	17.2	9.0	-0.3	-11.	-20.	55.6	47.0	39.0	31.5	24.0	16.2	7.7	-1.9	-13.	-1.0	-8.2	-15.	-22.	-29.	-36.	-43.	-51.	-58.	-0.5	-0.5	-0.5	-0.5
	29	34	38	43	48	53	60	62	66	33	38	43	48	52	57	63	70	72	38	43	48	52	57	62	67	72	79	2	6	10	14	18	21	25	29	33	2	2	2	2
20	39.6	45.4	50.4	54.9	59.4	64.5	70.9	74.8	79.3	43.2	49.1	54.1	58.7	63.1	67.8	73.1	79.7	83.5	46.9	52.7	57.8	62.5	66.9	71.4	76.2	81.8	88.5	87.2	83.6	79.1	74.5	69.9	65.4	60.8	56.2	51.6	67.9	67.9	67.9	67.9
	42.9	34.7	26.3	18.7	11.1	2.5	-8.4	-17.	-25.	49.8	41.7	33.1	25.4	17.9	10.0	1.0	-10.	-18.	56.8	48.6	39.9	32.1	24.6	17.0	8.8	-0.5	-11.	7.1	-0.8	-8.0	-15.	-22.	-29.	-36.	-43.	-50.	-0.5	-0.5	-0.5	-0.5
	22	24	29	34	38	44	50	53	56	27	29	34	38	43	48	53	60	62	31	33	38	43	48	52	57	63	70	1	2	6	10	14	17	21	25	29	2	2	2	2
21	39.5	45.3	51.2	56.1	60.5	65.3	71.6	75.6	80.1	43.1	49.0	54.8	59.8	64.3	68.8	73.9	80.4	84.3	46.8	52.6	58.5	63.6	68.1	72.6	77.2	82.5	89.1	81.4	77.8	74.2	69.6	65.1	60.5	55.9	51.3	46.8	73.0	73.0	73.0	73.0
	44.0	35.8	27.7	19.4	11.8	3.7	-6.9	-15.	-23.	50.9	42.8	34.6	26.1	18.5	10.9	2.3	-8.6	-17.	57.8	49.7	41.5	32.9	25.2	17.7	9.8	0.9	-10.	15.2	7.3	-0.7	-7.8	-15.	-22.	-29.	-36.	-43.	-0.6	-0.6	-0.6	-0.6
	16	18	20	25	29	34	40	43	47	21	22	24	29	34	38	44	50	53	25	27	29	34	39	43	48	53	60	-1	0	2	6	10	13	17	21	25	2	2	2	2
22	39.4	45.2	51.1	56.9	61.7	66.3	72.2	76.3	81.0	43.1	48.9	54.7	60.6	65.5	70.0	74.8	81.0	85.0	46.7	52.6	58.4	64.3	69.3	73.7	78.3	83.3	89.8	75.5	71.9	68.4	64.8	60.2	55.6	51.1	46.5	41.9	78.0	78.0	78.0	78.0
	45.0	36.9	28.8	20.6	12.5	4.8	-5.3	-13.	-21.	51.9	43.8	35.7	27.5	19.2	11.6	3.5	-7.0	-15.	58.8	50.7	42.6	34.4	26.0	18.4	10.7	2.1	-8.8	23.3	15.5	47.5	-0.5	-7.6	-14.	-21.	-29.	-36.	-0.7	-0.7	-0.7	-0.7
	10	12	13	15	20	25	31	34	37	15	16	18	20	25	29	34	41	43	19	21	22	24	29	34	39	44	50	-2	-1	0	2	6	9	13	17	21	2	2	2	2
23	39.3	45.2	51.0	56.8	62.7	67.4	72.9	77.2	81.9	43.0	48.8	54.7	60.5	66.4	71.2	75.7	81.7	85.8	46.6	52.5	58.3	64.2	70.0	74.9	79.4	84.2	90.4	69.7	66.1	62.5	58.9	55.4	50.8	46.2	41.6	37.1	83.0	83.0	83.0	83.0
	45.9	37.8	29.8	21.7	13.5	5.6	-3.8	-11.	-19.	52.9	44.8	36.7	28.6	20.4	12.4	3.4	-5.5	-13.	59.8	51.7	43.6	35.5	27.3	19.0	11.5	3.4	-7.2	31.4	23.5	15.6	7.6	-0.3	-7.5	-14.	-21.	-28.	-0.8	-0.8	-0.8	-0.8
	5	6	8	9	11	15	21	24	28	9	11	12	13	15	20	25	31	34	14	15	16	18	20	25	29	34	41	-4	-3	-1	0	1	5	9	13	17	2	2	2	2
24	39.2	45.1	50.9	56.8	62.6	68.5	73.6	78.1	82.9	42.9	48.7	54.6	60.4	66.3	72.1	76.8	82.3	86.6	46.6	52.4	58.2	64.1	69.9	75.8	80.6	85.1	91.1	63.8	60.3	56.7	53.1	49.5	45.9	41.4	36.8	32.2	88.0	88.0	88.0	88.0
	47.0	38.8	30.7	22.6	14.5	6.4	-2.2	-10.	-17.	53.9	45.8	37.7	29.6	21.5	13.3	5.4	-3.9	-12.	60.8	52.7	44.6	36.5	28.4	20.2	12.1	4.4	-5.7	39.6	31.6	23.7	15.7	7.8	-0.1	-7.3	-14.	-21.	-0.9	-0.9	-0.9	-0.9
	-1	0	2	3	5	6	11	15	19	4	5	6	8	9	11	16	21	24	8	9	11	12	14	15	20	25	31	-5	-4	-3	-1	0	1	5	9	13	2	2	2	2
25	39.1	45.0	50.8	56.7	62.5	68.4	74.2	79.1	83.9	42.8	48.7	54.5	60.3	66.2	72.0	77.0	83.0	87.5	46.5	52.3	58.2	64.0	69.9	75.7	81.5	86.2	91.8	58.0	54.4	50.8	47.2	43.7	40.1	36.5	31.9	27.4	93.1	93.1	93.1	93.1
	48.0	39.9	31.8	23.7	15.6	7.5	-0.7	-8.0	-15.	54.9	46.8	38.7	30.6	22.5	14.4	6.2	-2.4	-10.	61.8	53.7	45.6	37.5	29.4	21.3	13.2	5.2	-4.1	47.7	39.7	31.8	23.9	15.9	8.0	0.0	-7.1	-14.	-1.0	-1.0	-1.0	-1.0
	-7	-6	-4	-3	-1	0	2	6	10	-2	-1	1	2	3	5	6	12	15	2	4	5	6	8	9	11	16	21	-7	-6	-4	-3	-1	0	1	5	9	2	2	2	2
26	40.4	46.3	52.2	58.1	64.1	70.1	76.3	78.5	83.3	42.7	48.6	54.4	60.3	66.1

	A	B	C	D	E	F	G	H	I	J	K	L	M	N	O	P	Q	R	S	T	U	V	W	X	Y	Z	a	b	c	d	e	f	g	h	i	j	k	*lab*olv'**
01	0.0	0.0	0.0	0.0	0.0	0.0	0.0	0.0	0.0	0.13	0.13	0.12	0.09	0.06	0.04	0.01	0.0	0.0	0.25	0.25	0.25	0.26	0.23	0.2	0.18	0.15	0.13	1.0	1.0	1.0	1.0	1.0	1.0	1.0	1.0	1.0	0.0	0.0	0.0	0.0
	0.0	0.13	0.25	0.38	0.5	0.63	0.75	0.88	1.0	0.0	0.11	0.25	0.38	0.5	0.63	0.75	0.88	1.0	0.0	0.1	0.22	0.38	0.5	0.63	0.75	0.88	1.0	1.0	0.88	0.75	0.63	0.5	0.38	0.25	0.13	0.0	0.0	0.0	0.0	0.0
	0.0	0.02	0.03	0.05	0.07	0.09	0.1	0.12	0.14	0.02	0.0	0.0	0.0	0.0	0.0	0.0	0.01	0.03	0.04	0.0	0.0	0.0	0.0	0.0	0.0	0.0	0.0	1.0	0.9	0.79	0.69	0.59	0.49	0.38	0.28	0.18	0.0	0.0	0.0	0.0
02	0.0	0.0	0.0	0.0	0.0	0.0	0.0	0.0	0.0	0.07	0.13	0.13	0.13	0.13	0.13	0.13	0.13	0.13	0.25	0.25	0.25	0.24	0.21	0.19	0.16	0.14	0.13	0.88	0.88	0.88	0.88	0.88	0.88	0.88	0.88	0.88	0.13	0.13	0.13	0.13
	0.05	0.13	0.25	0.38	0.5	0.63	0.75	0.88	1.0	0.0	0.13	0.25	0.38	0.5	0.63	0.75	0.88	1.0	0.0	0.13	0.24	0.38	0.5	0.63	0.75	0.88	1.0	1.0	0.88	0.75	0.63	0.5	0.38	0.25	0.13	0.0	0.13	0.13	0.13	0.13
	0.13	0.1	0.12	0.14	0.16	0.17	0.19	0.21	0.23	0.13	0.13	0.14	0.16	0.18	0.19	0.21	0.23	0.25	0.21	0.15	0.13	0.13	0.13	0.13	0.13	0.13	0.13	0.98	0.88	0.77	0.67	0.57	0.46	0.36	0.26	0.15	0.13	0.13	0.13	0.13
03	0.0	0.0	0.0	0.0	0.0	0.0	0.0	0.0	0.0	0.01	0.13	0.13	0.13	0.13	0.13	0.13	0.13	0.13	0.14	0.2	0.25	0.25	0.25	0.25	0.25	0.25	0.25	0.75	0.75	0.75	0.75	0.75	0.75	0.75	0.75	0.75	0.25	0.25	0.25	0.25
	0.1	0.2	0.25	0.38	0.5	0.63	0.75	0.88	1.0	0.0	0.17	0.25	0.38	0.5	0.63	0.75	0.88	1.0	0.0	0.13	0.25	0.38	0.5	0.63	0.75	0.88	1.0	1.0	0.88	0.75	0.63	0.5	0.38	0.25	0.13	0.0	0.25	0.25	0.25	0.25
	0.25	0.25	0.21	0.23	0.24	0.26	0.28	0.3	0.31	0.25	0.25	0.23	0.25	0.26	0.28	0.3	0.32	0.33	0.25	0.25	0.25	0.27	0.28	0.3	0.32	0.34	0.35	0.96	0.85	0.75	0.65	0.54	0.44	0.34	0.24	0.13	0.25	0.25	0.25	0.25
04	0.0	0.0	0.0	0.0	0.0	0.0	0.0	0.0	0.0	0.0	0.13	0.13	0.13	0.13	0.13	0.13	0.13	0.13	0.08	0.13	0.25	0.25	0.25	0.25	0.25	0.25	0.25	0.63	0.63	0.63	0.63	0.63	0.63	0.63	0.63	0.63	0.38	0.38	0.38	0.38
	0.15	0.25	0.34	0.38	0.5	0.63	0.75	0.88	1.0	0.05	0.22	0.32	0.38	0.5	0.63	0.75	0.88	1.0	0.0	0.13	0.3	0.38	0.5	0.63	0.75	0.88	1.0	1.0	0.88	0.75	0.63	0.5	0.38	0.25	0.13	0.0	0.38	0.38	0.38	0.38
	0.38	0.38	0.38	0.31	0.33	0.35	0.37	0.38	0.4	0.38	0.38	0.38	0.38	0.33	0.35	0.37	0.39	0.4	0.42	0.38	0.38	0.38	0.35	0.37	0.39	0.41	0.42	0.44	0.94	0.83	0.73	0.63	0.52	0.42	0.32	0.21	0.11	0.38	0.38	0.38
05	0.0	0.0	0.0	0.0	0.0	0.0	0.0	0.0	0.0	0.0	0.13	0.13	0.13	0.13	0.13	0.13	0.13	0.13	0.01	0.13	0.25	0.25	0.25	0.25	0.25	0.25	0.25	0.5	0.5	0.5	0.5	0.5	0.5	0.5	0.5	0.5	0.5	0.5	0.5	0.5
	0.2	0.3	0.39	0.49	0.5	0.63	0.75	0.88	1.0	0.09	0.27	0.37	0.47	0.5	0.63	0.75	0.88	1.0	0.0	0.17	0.35	0.45	0.5	0.63	0.75	0.88	1.0	1.0	0.88	0.75	0.63	0.5	0.38	0.25	0.13	0.0	0.5	0.5	0.5	0.5
	0.5	0.5	0.5	0.5	0.42	0.44	0.45	0.47	0.49	0.5	0.5	0.5	0.5	0.5	0.44	0.46	0.47	0.49	0.51	0.5	0.5	0.5	0.5	0.46	0.48	0.49	0.51	0.53	0.92	0.81	0.71	0.6	0.5	0.4	0.29	0.19	0.09	0.5	0.5	0.5
06	0.0	0.0	0.0	0.0	0.0	0.0	0.0	0.0	0.0	0.0	0.13	0.13	0.13	0.13	0.13	0.13	0.13	0.13	0.0	0.13	0.25	0.25	0.25	0.25	0.25	0.25	0.25	0.38	0.38	0.38	0.38	0.38	0.38	0.38	0.38	0.38	0.63	0.63	0.63	0.63
	0.25	0.35	0.44	0.54	0.63	0.63	0.75	0.88	1.0	0.14	0.32	0.42	0.52	0.62	0.63	0.75	0.88	1.0	0.04	0.22	0.4	0.5	0.59	0.63	0.75	0.88	1.0	1.0	0.88	0.75	0.63	0.5	0.38	0.25	0.13	0.0	0.63	0.63	0.63	0.63
	0.63	0.63	0.63	0.63	0.61	0.52	0.54	0.56	0.58	0.63	0.63	0.63	0.63	0.63	0.54	0.56	0.58	0.6	0.63	0.63	0.63	0.63	0.63	0.56	0.58	0.6	0.62	0.9	0.79	0.69	0.58	0.48	0.38	0.27	0.17	0.07	0.63	0.63	0.63	0.63
07	0.0	0.0	0.0	0.0	0.0	0.0	0.0	0.0	0.0	0.0	0.13	0.13	0.13	0.13	0.13	0.13	0.13	0.13	0.0	0.13	0.25	0.25	0.25	0.25	0.25	0.25	0.25	0.25	0.25	0.25	0.25	0.25	0.25	0.25	0.25	0.25	0.75	0.75	0.75	0.75
	0.3	0.39	0.49	0.59	0.69	0.75	0.75	0.88	1.0	0.19	0.37	0.47	0.57	0.67	0.75	0.75	0.88	1.0	0.09	0.27	0.45	0.55	0.64	0.74	0.75	0.88	1.0	1.0	0.88	0.75	0.63	0.5	0.38	0.25	0.13	0.0	0.75	0.75	0.75	0.75
	0.75	0.75	0.75	0.75	0.75	0.72	0.63	0.65	0.66	0.75	0.75	0.75	0.75	0.75	0.74	0.65	0.67	0.68	0.75	0.75	0.75	0.75	0.75	0.75	0.67	0.69	0.7	0.88	0.77	0.67	0.56	0.46	0.35	0.25	0.15	0.04	0.75	0.75	0.75	0.75
08	0.0	0.0	0.0	0.0	0.0	0.0	0.0	0.0	0.0	0.0	0.13	0.13	0.13	0.13	0.13	0.13	0.13	0.13	0.0	0.13	0.25	0.25	0.25	0.25	0.25	0.25	0.25	0.13	0.13	0.13	0.13	0.13	0.13	0.13	0.13	0.13	0.88	0.88	0.88	0.88
	0.35	0.44	0.54	0.64	0.74	0.84	0.88	0.88	1.0	0.24	0.42	0.52	0.62	0.72	0.81	0.88	0.88	1.0	0.14	0.32	0.5	0.6	0.69	0.79	0.88	0.88	1.0	1.0	0.88	0.75	0.63	0.5	0.38	0.25	0.13	0.0	0.88	0.88	0.88	0.88
	0.88	0.88	0.88	0.88	0.88	0.88	0.82	0.73	0.75	0.88	0.88	0.88	0.88	0.88	0.88	0.84	0.75	0.77	0.88	0.88	0.88	0.88	0.88	0.88	0.86	0.77	0.79	0.86	0.75	0.65	0.54	0.44	0.33	0.23	0.13	0.02	0.88	0.88	0.88	0.88
09	0.0	0.0	0.0	0.0	0.0	0.0	0.0	0.0	0.0	0.0	0.13	0.13	0.13	0.13	0.13	0.13	0.13	0.13	0.0	0.13	0.25	0.25	0.25	0.25	0.25	0.25	0.25	0.0	0.0	0.0	0.0	0.0	0.0	0.0	0.0	0.0	1.0	1.0	1.0	1.0
	0.39	0.49	0.59	0.69	0.79	0.89	0.99	1.0	1.0	0.29	0.47	0.57	0.67	0.77	0.86	0.96	1.0	1.0	0.19	0.37	0.55	0.64	0.74	0.84	0.94	1.0	1.0	1.0	0.88	0.75	0.63	0.5	0.38	0.25	0.13	0.0	1.0	1.0	1.0	1.0
	1.0	1.0	1.0	1.0	1.0	1.0	1.0	0.93	0.84	1.0	1.0	1.0	1.0	1.0	1.0	1.0	0.95	0.86	1.0	1.0	1.0	1.0	1.0	1.0	1.0	0.97	0.88	0.84	0.73	0.63	0.52	0.42	0.31	0.21	0.1	0.0	1.0	1.0	1.0	1.0
10	0.38	0.38	0.38	0.38	0.4	0.37	0.35	0.32	0.29	0.5	0.5	0.5	0.5	0.5	0.54	0.51	0.49	0.46	0.63	0.63	0.63	0.63	0.63	0.63	0.68	0.66	0.63	1.0	1.0	1.0	1.0	1.0	1.0	1.0	1.0	1.0	0.0	0.0	0.0	0.0
	0.0	0.08	0.21	0.34	0.5	0.63	0.75	0.88	1.0	0.0	0.07	0.2	0.32	0.45	0.63	0.75	0.88	1.0	0.0	0.05	0.18	0.31	0.43	0.56	0.75	0.88	1.0	1.0	0.99	0.97	0.96	0.95	0.94	0.92	0.91	0.9	0.0	0.0	0.0	0.0
	0.07	0.0	0.0	0.0	0.0	0.0	0.0	0.0	0.0	0.09	0.0	0.0	0.0	0.0	0.0	0.0	0.0	0.0	0.11	0.0	0.0	0.0	0.0	0.0	0.0	0.0	0.0	1.0	0.88	0.75	0.63	0.5	0.38	0.25	0.13	0.0	0.0	0.0	0.0	0.0
11	0.38	0.38	0.38	0.38	0.38	0.36	0.33	0.3	0.28	0.5	0.5	0.5	0.5	0.5	0.52	0.5	0.47	0.45	0.63	0.63	0.63	0.63	0.63	0.63	0.66	0.64	0.61	0.88	0.88	0.88	0.88	0.88	0.88	0.88	0.88	0.88	0.07	0.07	0.07	0.07
	0.0	0.13	0.22	0.35	0.5	0.63	0.75	0.88	1.0	0.0	0.13	0.21	0.33	0.46	0.63	0.75	0.88	1.0	0.0	0.13	0.19	0.32	0.45	0.57	0.75	0.88	1.0	0.92	0.88	0.86	0.85	0.84	0.82	0.81	0.8	0.78	0.07	0.07	0.07	0.07
	0.23	0.17	0.13	0.13	0.13	0.13	0.13	0.13	0.13	0.25	0.19	0.13	0.13	0.13	0.13	0.13	0.13	0.13	0.28	0.21	0.13	0.13	0.13	0.13	0.13	0.13	0.13	1.0	0.88	0.75	0.63	0.5	0.38	0.25	0.13	0.0	0.07	0.07	0.07	0.07
12	0.36	0.38	0.38	0.38	0.37	0.34	0.31	0.29	0.26	0.5	0.5	0.5	0.5	0.5	0.51	0.48	0.45	0.43	0.63	0.63	0.63	0.63	0.63	0.63	0.65	0.62	0.6	0.75	0.75	0.75	0.75	0.75	0.75	0.75	0.75	0.75	0.13	0.13	0.13	0.13
	0.0	0.13	0.25	0.36	0.5	0.63	0.75	0.88	1.0	0.0	0.13	0.25	0.35	0.47	0.63	0.75	0.88	1.0	0.0	0.13	0.25	0.33	0.46	0.59	0.75	0.88	1.0	0.85	0.8	0.75	0.74	0.72	0.71	0.7	0.69	0.67	0.13	0.13	0.13	0.13
	0.38	0.33	0.27	0.25	0.25	0.25	0.25	0.25	0.25	0.42	0.36	0.29	0.25	0.25	0.25	0.25	0.25	0.25	0.44	0.38	0.32	0.25	0.25	0.25	0.25	0.25	0.25	1.0	0.88	0.75	0.63	0.5	0.38	0.25	0.13	0.0	0.13	0.13	0.13	0.13
13	0.22	0.27	0.32	0.38	0.38	0.38	0.38	0.38	0.38	0.43	0.48	0.5	0.5	0.5	0.49	0.46	0.44	0.41	0.63	0.63	0.63	0.63	0.63	0.63	0.63	0.61	0.58	0.63	0.63	0.63	0.63	0.63	0.63	0.63	0.63	0.63	0.2	0.2	0.2	0.2
	0.0	0.13	0.25	0.38	0.5	0.63	0.75	0.88	1.0	0.0	0.13	0.25	0.38	0.49	0.63	0.75	0.88	1.0	0.0	0.13	0.25	0.38	0.47	0.6	0.75	0.88	1.0	0.77	0.72	0.67	0.63	0.61	0.6	0.59	0.57	0.56	0.2	0.2	0.2	0.2
	0.38	0.38	0.38	0.38	0.39	0.41	0.43	0.44	0.46	0.5	0.5	0.46	0.4	0.38	0.38	0.38	0.38	0.38	0.61	0.54	0.48	0.42	0.38	0.38	0.38	0.38	0.38	1.0	0.88	0.75	0.63	0.5	0.38	0.25	0.13	0.0	0.2	0.2	0.2	0.2
14	0.15	0.2	0.26	0.38	0.38	0.38	0.38	0.38	0.38	0.29	0.34	0.39	0.45	0.5	0.5	0.5	0.5	0.5	0.5	0.55	0.61	0.63	0.63	0.63	0.62	0.59	0.56	0.5	0.5	0.5	0.5	0.5	0.5	0.5	0.5	0.5	0.27	0.27	0.27	0.27
	0.0	0.13	0.25	0.42	0.5	0.63	0.75	0.88	1.0	0.0	0.13	0.25	0.38	0.5	0.63	0.75	0.88	1.0	0.0	0.13	0.25	0.38	0.5	0.61	0.75	0.88	1.0	0.7	0.65	0.6	0.55	0.5	0.49	0.47	0.46	0.45	0.27	0.27	0.27	0.27
	0.5	0.5	0.5	0.5	0.48	0.5	0.51	0.53	0.55	0.5	0.5	0.5	0.5	0.5	0.52	0.53	0.55	0.57	0.63	0.63	0.63	0.58	0.52	0.5	0.5	0.5	0.5	1.0	0.88	0.75	0.63	0.5	0.38	0.25	0.13	0.0	0.27	0.27	0.27	0.27
15	0.08	0.14	0.25	0.38	0.38	0.38	0.38	0.38	0.38	0.22	0.27	0.33	0.38	0.5	0.5	0.5	0.5	0.5	0.36	0.41	0.47	0.52	0.57	0.63	0.63	0.63	0.63	0.38	0.38	0.38	0.38	0.38	0.38	0.38	0.38	0.38	0.33	0.33	0.33	0.33
	0.0	0.13	0.3	0.47	0.57	0.63	0.75	0.88	1.0	0.0	0.13	0.25	0.38	0.55	0.63	0.75	0.88	1.0	0.0	0.13	0.25	0.38	0.5	0.63	0.75	0.88	1.0	0.62	0.57	0.52	0.47	0.42	0.38	0.36	0.35	0.34	0.33	0.33	0.33	0.33
	0.63	0.63	0.63	0.63	0.63	0.58	0.6	0.62	0.64	0.63	0.63	0.63	0.63	0.63	0.6	0.62	0.64	0.66	0.63	0.63	0.63	0.63	0.63	0.63	0.64	0.66	0.68	1.0	0.88	0.75	0.63	0.5	0.38	0.25	0.13	0.0	0.33	0.33	0.33	0.33
16	0.02	0.13	0.25	0.38	0.38	0.38	0.38	0.38	0.38	0.15	0.21	0.26	0.38	0.5	0.5	0.5	0.5	0.5	0.29	0.35	0.4	0.45	0.51	0.63	0.63	0.63	0.63	0.25	0.25	0.25	0.25	0.25	0.25	0.25	0.25	0.25	0.4	0.4	0.4	0.4
	0.0	0.17	0.34	0.52	0.62	0.72	0.75	0.88	1.0	0.0	0.13	0.25	0.42	0.6	0.7	0.75	0.88	1.0	0.0	0.13	0.25	0.38	0.5	0.67	0.75	0.88	1.0	0.55	0.5	0.45	0.4	0.35	0.3	0.25	0.24	0.22	0.4	0.4	0.4	0.4
	0.75	0.75	0.75	0.75	0.75	0.75	0.69	0.71	0.72	0.75	0.75	0.75	0.75	0.75	0.75	0.71	0.73	0.74	0.75	0.75	0.75	0.75	0.75	0.75	0.73	0.75	0.76	1.0	0.88	0.75	0.63	0.5	0.38	0.25	0.13	0.0	0.4	0.4	0.4	0.4
17	0.0	0.13	0.25	0.38	0.38	0.38	0.38	0.38	0.38	0.09	0.14	0.25	0.38	0.5	0.5	0.5	0.5	0.5	0.23	0.28	0.33	0.39	0.5	0.63	0.63	0.63	0.63	0.13	0.13	0.13	0.13	0.13	0.13	0.13	0.13	0.13	0.47	0.47	0.47	0.47
	0.04	0.22	0.39	0.57	0.67	0.77	0.87	0.88	1.0	0.0	0.13	0.29	0.47	0.65	0.75	0.84	0.88	1.0	0.0	0.13	0.25	0.38	0.55	0.72	0.82	0.88	1.0	0.47	0.42	0.37	0.32	0.27	0.22	0.17	0.13	0.11	0.47	0.47	0.47	0.47
	0.88	0.88	0.88	0.88	0.88	0.88	0.88	0.79	0.81	0.88	0.88	0.88	0.88	0.88	0.88	0.88	0.81	0.83	0.88	0.88	0.88	0.88	0.88	0.88	0.88	0.83	0.85	1.0	0.88	0.75	0.63	0.5	0.38	0.25	0.13	0.0	0.47	0.47	0.47	0.47
18	0.0	0.13	0.25	0.38	0.38	0.38	0.38	0.38	0.38	0.02	0.13	0.25	0.38	0.5	0.5	0.5	0.5	0.5	0.16	0.21	0.27	0.38	0.5	0.63	0.63	0.63	0.63	0.0	0.0	0.0	0.0	0.0	0.0	0.0	0.0	0.0	0.53	0.53	0.53	0.53
	0.09	0.27	0.44	0.62	0.72	0.82	0.92	1.0	1.0	0.0	0.16	0.34	0.52	0.7	0.8	0.89	0.99	1.0	0.0	0.13	0.25	0.42	0.59	0.77	0.87	0.97	1.0	0.39	0.35	0.3	0.25	0.2	0.15	0.1	0.05	0.0	0.53	0.53	0.53	0.53
	1.0	1.0	1.0	1.0	1.0	1.0	1.0	1.0	0.99	0.9	1.0	1.0	1.0	1.0	1.0	1.0	1.0	0.92	1.0	1.0	1.0	1.0	1.0	1.0	1.0	1.0	0.94	1.0	0.88	0.75	0.63	0.5	0.38	0.25	0.13	0.0	0.53	0.53	0.53	0.53
19	0.75	0.75	0.75	0.75	0.75	0.75	0.75	0.82	0.8	0.88	0.88	0.88	0.88	0.88	0.88	0.88	0.88	0.96	1.0	1.0	1.0	1.0	1.0	1.0	1.0	1.0	1.0	1.0	0.88	0.75	0.63	0.5	0.38	0.25	0.13	0.0	0.6	0.6	0.6	0.6
	0.0	0.04	0.17	0.29	0.42	0.55	0.67	0.88	1.0	0.0	0.03	0.15	0.28	0.41	0.53	0.66	0.78	1.0	0.0	0.01	0.14	0.26	0.39	0.52	0.64	0.77	0.9	1.0	1.0	1.0	1.0	1.0	1.0	1.0	1.0	0.0	0.6	0.6	0.6	0.6
	0.13	0.0	0.0	0.0	0.0	0.0	0.0	0.0	0.0	0.15	0.0	0.0	0.0	0.0	0.0	0.0	0.0	0.0	0.18	0.0	0.0	0.0	0.0	0.0	0.0	0.0	0.0	1.0	0.89	0.78	0.68	0.57	0.46	0.35	0.25	0.14	0.6	0.6	0.6	0.6
20	0.75	0.75	0.75	0.75	0.75	0.75	0.75	0.81	0.78	0.88	0.88	0.88	0.88	0.88	0.88	0.88	0.88	0.95	1.0	1.0	1.0	1.0	1.0	1.0	1.0	1.0	1.0	1.0	0.95	0.88	0.75	0.63	0.5	0.38	0.25	0.13	0.0	0.67	0.67	0.67
	0.0	0.13	0.18	0.31	0.43	0.56	0.69	0.88	1.0	0.0	0.13	0.17	0.29	0.42	0.54	0.67	0.8	1.0	0.0	0.13	0.15	0.28	0.4	0.53	0.66	0.78	0.91	0.88	0.88	0.88	0.88	0.88	0.88	0.88	0.88	0.88	0.67	0.67	0.67	0.67
	0.3	0.24	0.13	0.13	0.13	0.13	0.13	0.13	0.13	0.32	0.26	0.13	0.13	0.13	0.13	0.13	0.13	0.13	0.34	0.28	0.13	0.13	0.13	0.13	0.13	0.13	0.13	1.0	0.88	0.77	0.66	0.55	0.44	0.34	0.23	0.12	0.67	0.67	0.67	0.67
21	0.75	0.75	0.75	0.75	0.75	0.75	0.75	0.79	0.76	0.88	0.88	0.88	0.88	0.88	0.88	0.88	0.88	0.93	1.0	1.0	1.0	1.0	1.0	1.0	1.0	1.0	1.0	1.0	0.89	0.82	0.75	0.63	0.5	0.38	0.25	0.13	0.0	0.73	0.73	0.73
	0.0	0.13	0.25	0.32	0.45	0.57	0.7	0.88	1.0	0.0	0.13	0.25	0.3	0.43	0.56	0.68	0.81	1.0	0.0	0.13	0.25	0.29	0.42	0.54	0.67	0.8	0.92	0.75	0.75	0.75	0.75	0.75	0.75	0.75	0.75	0.75	0.73	0.73	0.73	0.73
	0.46	0.4	0.34	0.25	0.25	0.25	0.25	0.25	0.25	0.49	0.42	0.36	0.25	0.25	0.25	0.25	0.25	0.25	0.51	0.44	0.38	0.25	0.25	0.25	0.25	0.25	0.25	1.0	0.88	0.75	0.64	0.53	0.43	0.32	0.21	0.1	0.73	0.73	0.73	0.73
22	0.75	0.75	0.75	0.75	0.75	0.75	0.75	0.77	0.75	0.88	0.88	0.88	0.88	0.88	0.88	0.88	0.88	0.91	1.0	1.0	1.0	1.0	1.0	1.0	1.0	1.0	1.0	1.0	0.84	0.77	0.7	0.63	0.5	0.38	0.25	0.13	0.0	0.8	0.8	0.8
	0.0	0.13	0.25	0.38	0.46	0.58	0.71	0.88	1.0	0.0	0.13	0.25	0.38	0.44	0.57	0.7	0.82	1.0	0.0	0.13	0.25	0.38	0.43	0.56	0.68	0.81	0.94	0.63	0.63	0.63	0.63	0.63	0.63

	A	B	C	D	E	F	G	H	I	J	K	L	M	N	O	P	Q	R	S	T	U	V	W	X	Y	Z	a	b	c	d	e	f	g	h	i	j	k	LAB*cmyn'*
01	0.0	0.13	0.25	0.38	0.5	0.63	0.75	0.88	1.0	0.0	0.0	0.13	0.29	0.44	0.59	0.74	0.88	1.0	0.0	0.0	0.0	0.12	0.27	0.42	0.57	0.72	0.87	0.0	0.0	0.0	0.0	0.0	0.0	0.0	0.0	0.0	0.0
	0.0	0.0	0.0	0.0	0.0	0.0	0.0	0.0	0.0	0.13	0.01	0.0	0.0	0.0	0.0	0.0	0.0	0.0	0.25	0.15	0.03	0.0	0.0	0.0	0.0	0.0	0.0	0.0	0.13	0.25	0.38	0.5	0.63	0.75	0.88	1.0	0.0	0.0	0.0
	0.0	0.11	0.22	0.32	0.43	0.54	0.65	0.75	0.86	0.1	0.13	0.25	0.38	0.5	0.63	0.75	0.87	0.97	0.21	0.32	0.25	0.38	0.5	0.63	0.75	0.88	1.0	0.0	0.1	0.21	0.31	0.41	0.51	0.62	0.72	0.82	0.0	0.0	0.0
	1.0	0.88	0.75	0.63	0.5	0.38	0.25	0.13	0.0	0.88	0.88	0.75	0.63	0.5	0.38	0.25	0.13	0.0	0.75	0.75	0.75	0.63	0.5	0.38	0.25	0.13	0.0	0.0	0.0	0.0	0.0	0.0	0.0	0.0	0.0	0.0	1.0	1.0	1.0
02	0.13	0.13	0.25	0.38	0.5	0.63	0.75	0.88	1.0	0.05	0.0	0.13	0.25	0.38	0.5	0.63	0.75	0.88	0.0	0.0	0.0	0.13	0.29	0.44	0.59	0.74	0.88	0.13	0.0	0.0	0.0	0.0	0.0	0.0	0.0	0.0	0.0
	0.08	0.0	0.0	0.0	0.0	0.0	0.0	0.0	0.0	0.13	0.0	0.0	0.0	0.0	0.0	0.0	0.0	0.0	0.25	0.13	0.01	0.0	0.0	0.0	0.0	0.0	0.0	0.0	0.0	0.13	0.25	0.38	0.5	0.63	0.75	0.88	0.0	0.0	0.0
	0.0	0.02	0.13	0.24	0.34	0.45	0.56	0.67	0.77	0.0	0.0	0.11	0.22	0.32	0.43	0.54	0.65	0.75	0.04	0.1	0.13	0.25	0.38	0.5	0.63	0.75	0.87	0.02	0.0	0.1	0.21	0.31	0.41	0.51	0.62	0.72	0.0	0.0	0.0
	0.88	0.88	0.75	0.63	0.5	0.38	0.25	0.13	0.0	0.88	0.88	0.75	0.63	0.5	0.38	0.25	0.13	0.0	0.75	0.75	0.75	0.63	0.5	0.38	0.25	0.13	0.0	0.0	0.13	0.13	0.13	0.13	0.13	0.13	0.13	0.13	0.88	0.88	0.88
03	0.25	0.25	0.25	0.38	0.5	0.63	0.75	0.88	1.0	0.24	0.13	0.13	0.25	0.38	0.5	0.63	0.75	0.88	0.11	0.05	0.0	0.13	0.25	0.38	0.5	0.63	0.75	0.25	0.13	0.0	0.0	0.0	0.0	0.0	0.0	0.0	0.0
	0.15	0.05	0.0	0.0	0.0	0.0	0.0	0.0	0.0	0.25	0.08	0.0	0.0	0.0	0.0	0.0	0.0	0.0	0.25	0.13	0.0	0.0	0.0	0.0	0.0	0.0	0.0	0.0	0.0	0.0	0.13	0.25	0.38	0.5	0.63	0.75	0.0	0.0	0.0
	0.0	0.0	0.04	0.15	0.26	0.36	0.47	0.58	0.69	0.0	0.0	0.02	0.13	0.24	0.34	0.45	0.56	0.67	0.0	0.0	0.0	0.11	0.22	0.32	0.43	0.54	0.65	0.04	0.0	0.0	0.1	0.21	0.31	0.41	0.51	0.62	0.0	0.0	0.0
	0.75	0.75	0.75	0.63	0.5	0.38	0.25	0.13	0.0	0.75	0.75	0.75	0.63	0.5	0.38	0.25	0.13	0.0	0.75	0.75	0.75	0.63	0.5	0.38	0.25	0.13	0.0	0.0	0.13	0.25	0.25	0.25	0.25	0.25	0.25	0.25	0.75	0.75	0.75
04	0.38	0.38	0.38	0.38	0.5	0.63	0.75	0.88	1.0	0.38	0.25	0.25	0.25	0.38	0.5	0.63	0.75	0.88	0.3	0.24	0.13	0.13	0.25	0.38	0.5	0.63	0.75	0.38	0.25	0.13	0.0	0.0	0.0	0.0	0.0	0.0	0.0
	0.23	0.13	0.03	0.0	0.0	0.0	0.0	0.0	0.0	0.33	0.15	0.05	0.0	0.0	0.0	0.0	0.0	0.0	0.38	0.25	0.08	0.0	0.0	0.0	0.0	0.0	0.0	0.0	0.0	0.0	0.0	0.13	0.25	0.38	0.5	0.63	0.0	0.0	0.0
	0.0	0.0	0.0	0.0	0.0	0.0	0.0	0.0	0.0	0.0	0.0	0.0	0.04	0.15	0.26	0.36	0.47	0.58	0.0	0.0	0.0	0.02	0.13	0.24	0.34	0.45	0.56	0.06	0.0	0.0	0.0	0.0	0.0	0.0	0.0	0.0	0.0	0.0	0.0
	0.63	0.63	0.63	0.63	0.5	0.38	0.25	0.13	0.0	0.63	0.63	0.63	0.63	0.5	0.38	0.25	0.13	0.0	0.63	0.63	0.63	0.63	0.5	0.38	0.25	0.13	0.0	0.0	0.13	0.25	0.38	0.38	0.38	0.38	0.38	0.38	0.63	0.63	0.63
05	0.5	0.5	0.5	0.5	0.5	0.63	0.75	0.88	1.0	0.5	0.38	0.38	0.38	0.38	0.5	0.63	0.75	0.88	0.49	0.38	0.25	0.25	0.25	0.38	0.5	0.63	0.75	0.5	0.38	0.25	0.13	0.0	0.0	0.0	0.0	0.0	0.0
	0.3	0.2	0.11	0.01	0.0	0.0	0.0	0.0	0.0	0.41	0.23	0.13	0.03	0.0	0.0	0.0	0.0	0.0	0.5	0.33	0.15	0.05	0.0	0.0	0.0	0.0	0.0	0.0	0.0	0.0	0.0	0.0	0.13	0.25	0.38	0.5	0.0	0.0	0.0
	0.0	0.0	0.0	0.0	0.08	0.19	0.3	0.4	0.51	0.0	0.0	0.0	0.0	0.06	0.17	0.28	0.38	0.49	0.0	0.0	0.0	0.0	0.04	0.15	0.26	0.36	0.47	0.08	0.06	0.04	0.02	0.0	0.1	0.21	0.31	0.41	0.0	0.0	0.0
	0.5	0.5	0.5	0.5	0.5	0.38	0.25	0.13	0.0	0.5	0.5	0.5	0.5	0.5	0.38	0.25	0.13	0.0	0.5	0.5	0.5	0.5	0.5	0.38	0.25	0.13	0.0	0.0	0.13	0.25	0.38	0.5	0.5	0.5	0.5	0.5	0.5	0.5	0.5
06	0.63	0.63	0.63	0.63	0.63	0.63	0.75	0.88	1.0	0.63	0.5	0.5	0.5	0.5	0.5	0.63	0.75	0.88	0.63	0.5	0.38	0.38	0.38	0.38	0.5	0.63	0.75	0.63	0.5	0.38	0.25	0.13	0.0	0.0	0.0	0.0	0.0
	0.38	0.28	0.18	0.08	0.0	0.0	0.0	0.0	0.0	0.48	0.3	0.2	0.11	0.01	0.0	0.0	0.0	0.0	0.58	0.41	0.23	0.13	0.03	0.0	0.0	0.0	0.0	0.0	0.0	0.0	0.0	0.0	0.0	0.13	0.25	0.38	0.0	0.0	0.0
	0.0	0.0	0.0	0.0	0.01	0.1	0.21	0.32	0.42	0.0	0.0	0.0	0.0	0.0	0.08	0.19	0.3	0.4	0.0	0.0	0.0	0.0	0.0	0.06	0.17	0.28	0.38	0.1	0.08	0.06	0.04	0.02	0.0	0.1	0.21	0.31	0.0	0.0	0.0
	0.38	0.38	0.38	0.38	0.38	0.38	0.25	0.13	0.0	0.38	0.38	0.38	0.38	0.38	0.38	0.25	0.13	0.0	0.38	0.38	0.38	0.38	0.38	0.38	0.25	0.13	0.0	0.0	0.13	0.25	0.38	0.5	0.63	0.63	0.63	0.63	0.38	0.38	0.38
07	0.75	0.75	0.75	0.75	0.75	0.75	0.75	0.88	1.0	0.75	0.63	0.63	0.63	0.63	0.63	0.63	0.75	0.88	0.75	0.63	0.5	0.5	0.5	0.5	0.5	0.63	0.75	0.75	0.63	0.5	0.38	0.25	0.13	0.0	0.0	0.0	0.0
	0.45	0.36	0.26	0.16	0.06	0.0	0.0	0.0	0.0	0.56	0.38	0.28	0.18	0.08	0.0	0.0	0.0	0.0	0.66	0.48	0.3	0.2	0.11	0.01	0.0	0.0	0.0	0.0	0.0	0.0	0.0	0.0	0.0	0.0	0.13	0.25	0.0	0.0	0.0
	0.0	0.0	0.0	0.0	0.0	0.03	0.12	0.23	0.34	0.0	0.0	0.0	0.0	0.0	0.01	0.1	0.21	0.32	0.0	0.0	0.0	0.0	0.0	0.0	0.08	0.19	0.3	0.12	0.1	0.08	0.06	0.04	0.02	0.0	0.1	0.21	0.0	0.0	0.0
	0.25	0.25	0.25	0.25	0.25	0.25	0.25	0.13	0.0	0.25	0.25	0.25	0.25	0.25	0.25	0.25	0.13	0.0	0.25	0.25	0.25	0.25	0.25	0.25	0.25	0.13	0.0	0.0	0.13	0.25	0.38	0.5	0.63	0.75	0.75	0.75	0.25	0.25	0.25
08	0.88	0.88	0.88	0.88	0.88	0.88	0.88	0.88	1.0	0.88	0.75	0.75	0.75	0.75	0.75	0.75	0.75	0.88	0.88	0.75	0.63	0.63	0.63	0.63	0.63	0.63	0.75	0.88	0.75	0.63	0.5	0.38	0.25	0.13	0.0	0.0	0.0
	0.53	0.43	0.33	0.23	0.14	0.04	0.0	0.0	0.0	0.63	0.45	0.36	0.26	0.16	0.06	0.0	0.0	0.0	0.73	0.56	0.38	0.28	0.18	0.08	0.0	0.0	0.0	0.0	0.0	0.0	0.0	0.0	0.0	0.0	0.0	0.13	0.0	0.0	0.0
	0.0	0.0	0.0	0.0	0.0	0.05	0.14	0.25	0.37	0.13	0.0	0.0	0.0	0.0	0.03	0.12	0.23	0.33	0.0	0.0	0.0	0.0	0.0	0.01	0.1	0.21	0.32	0.0	0.0	0.1	0.08	0.06	0.04	0.02	0.0	0.0	0.0	0.0	0.0
	0.13	0.13	0.13	0.13	0.13	0.13	0.13	0.13	0.0	0.13	0.13	0.13	0.13	0.13	0.13	0.13	0.13	0.0	0.13	0.13	0.13	0.13	0.13	0.13	0.13	0.13	0.0	0.0	0.13	0.25	0.38	0.5	0.63	0.75	0.88	0.88	0.13	0.13	0.13
09	1.0	1.0	1.0	1.0	1.0	1.0	1.0	1.0	1.0	1.0	0.88	0.88	0.88	0.88	0.88	0.88	0.88	0.88	1.0	0.88	0.75	0.75	0.75	0.75	0.75	0.75	0.75	1.0	0.88	0.75	0.63	0.5	0.38	0.25	0.13	0.0	0.0	0.0	0.0
	0.61	0.51	0.41	0.31	0.21	0.11	0.01	0.0	0.0	0.71	0.53	0.43	0.33	0.23	0.14	0.04	0.0	0.0	0.81	0.63	0.45	0.36	0.26	0.16	0.06	0.0	0.0	0.0	0.0	0.0	0.0	0.0	0.0	0.0	0.0	0.0	0.0	0.0	0.0
	0.0	0.0	0.0	0.0	0.0	0.0	0.0	0.07	0.16	0.0	0.0	0.0	0.0	0.0	0.0	0.0	0.05	0.14	0.0	0.0	0.0	0.0	0.0	0.0	0.0	0.03	0.12	0.16	0.14	0.12	0.1	0.08	0.06	0.04	0.02	0.0	0.0	0.0	0.0
	0.0	0.0	0.0	0.0	0.0	0.0	0.0	0.0	0.0	0.0	0.0	0.0	0.0	0.0	0.0	0.0	0.0	0.0	0.0	0.0	0.0	0.0	0.0	0.0	0.0	0.0	0.0	0.0	0.13	0.25	0.38	0.5	0.63	0.75	0.88	1.0	0.0	0.0	0.0
10	0.0	0.0	0.0	0.0	0.1	0.25	0.4	0.55	0.71	0.0	0.0	0.0	0.0	0.0	0.09	0.24	0.39	0.54	0.0	0.0	0.0	0.0	0.0	0.0	0.07	0.22	0.37	0.0	0.0	0.0	0.0	0.0	0.0	0.0	0.0	0.0	0.0	0.0	0.0
	0.38	0.29	0.17	0.04	0.0	0.0	0.0	0.0	0.0	0.5	0.43	0.3	0.18	0.05	0.0	0.0	0.0	0.0	0.63	0.57	0.44	0.32	0.19	0.06	0.0	0.0	0.0	0.0	0.01	0.03	0.04	0.05	0.06	0.08	0.09	0.1	0.0	0.0	0.0
	0.31	0.38	0.38	0.38	0.5	0.63	0.75	0.88	1.0	0.41	0.5	0.5	0.5	0.5	0.63	0.75	0.88	1.0	0.51	0.63	0.63	0.63	0.63	0.63	0.75	0.88	1.0	0.0	0.13	0.25	0.38	0.5	0.63	0.75	0.88	1.0	0.0	0.0	0.0
	0.63	0.63	0.63	0.63	0.5	0.38	0.25	0.13	0.0	0.5	0.5	0.5	0.5	0.5	0.38	0.25	0.13	0.0	0.38	0.38	0.38	0.38	0.38	0.38	0.25	0.13	0.0	0.0	0.0	0.0	0.0	0.0	0.0	0.0	0.0	0.0	1.0	1.0	1.0
11	0.0	0.0	0.0	0.0	0.12	0.27	0.42	0.57	0.72	0.0	0.0	0.0	0.0	0.0	0.1	0.25	0.4	0.55	0.0	0.0	0.0	0.0	0.0	0.0	0.09	0.24	0.39	0.13	0.0	0.0	0.0	0.0	0.0	0.0	0.0	0.0	0.0	0.0	0.0
	0.38	0.25	0.15	0.03	0.0	0.0	0.0	0.0	0.0	0.5	0.38	0.29	0.17	0.04	0.0	0.0	0.0	0.0	0.63	0.51	0.43	0.3	0.18	0.05	0.0	0.0	0.0	0.08	0.0	0.01	0.03	0.04	0.05	0.06	0.08	0.09	0.0	0.0	0.0
	0.14	0.25	0.36	0.48	0.5	0.63	0.75	0.88	1.0	0.25	0.51	0.38	0.25	0.13	0.0	0.13	0.25	0.38	0.38	0.5	0.63	0.75	0.88	1.0	0.13	0.25	0.38	0.0	0.13	0.25	0.38	0.5	0.63	0.75	0.88	1.0	0.0	0.0	0.0
	0.63	0.63	0.63	0.63	0.5	0.38	0.25	0.13	0.0	0.5	0.5	0.5	0.5	0.5	0.38	0.25	0.13	0.0	0.38	0.38	0.38	0.38	0.38	0.38	0.25	0.13	0.0	0.0	0.13	0.25	0.38	0.5	0.63	0.75	0.88	1.0	0.93	0.93	0.93
12	0.02	0.0	0.0	0.0	0.13	0.29	0.44	0.59	0.74	0.0	0.0	0.0	0.0	0.0	0.2	0.27	0.42	0.57	0.0	0.0	0.0	0.0	0.0	0.1	0.25	0.4	0.25	0.13	0.0	0.0	0.0	0.0	0.0	0.0	0.0	0.0	0.0	0.0	0.0
	0.28	0.25	0.13	0.01	0.0	0.0	0.0	0.0	0.0	0.5	0.38	0.25	0.15	0.03	0.0	0.0	0.0	0.0	0.63	0.5	0.38	0.29	0.17	0.04	0.0	0.0	0.0	0.15	0.08	0.0	0.01	0.03	0.04	0.05	0.06	0.08	0.0	0.0	0.0
	0.0	0.04	0.1	0.13	0.25	0.38	0.5	0.63	0.75	0.08	0.14	0.21	0.25	0.25	0.38	0.5	0.63	0.75	0.18	0.25	0.31	0.38	0.38	0.38	0.5	0.63	0.75	0.0	0.0	0.0	0.13	0.25	0.38	0.5	0.63	0.75	0.0	0.0	0.0
	0.63	0.63	0.63	0.63	0.5	0.38	0.25	0.13	0.0	0.5	0.5	0.5	0.5	0.5	0.38	0.25	0.13	0.0	0.38	0.38	0.38	0.38	0.38	0.38	0.25	0.13	0.0	0.0	0.13	0.25	0.25	0.25	0.25	0.25	0.25	0.25	0.87	0.87	0.87
13	0.16	0.11	0.05	0.0	0.13	0.25	0.38	0.5	0.63	0.07	0.02	0.0	0.0	0.0	0.13	0.29	0.44	0.59	0.0	0.0	0.0	0.0	0.0	0.0	0.12	0.27	0.42	0.38	0.25	0.13	0.0	0.0	0.0	0.0	0.0	0.0	0.0	0.0	0.0
	0.38	0.25	0.13	0.0	0.0	0.0	0.0	0.0	0.0	0.5	0.38	0.25	0.13	0.01	0.0	0.0	0.0	0.0	0.63	0.5	0.38	0.25	0.15	0.03	0.0	0.0	0.0	0.23	0.15	0.08	0.0	0.01	0.03	0.04	0.05	0.06	0.0	0.0	0.0
	0.0	0.0	0.0	0.0	0.11	0.22	0.32	0.43	0.54	0.0	0.0	0.0	0.1	0.13	0.25	0.38	0.5	0.63	0.02	0.08	0.14	0.21	0.25	0.25	0.38	0.5	0.63	0.0	0.0	0.0	0.0	0.13	0.25	0.38	0.5	0.63	0.0	0.0	0.0
	0.63	0.63	0.63	0.63	0.5	0.38	0.25	0.13	0.0	0.5	0.5	0.5	0.5	0.5	0.38	0.25	0.13	0.0	0.38	0.38	0.38	0.38	0.38	0.38	0.25	0.13	0.0	0.0	0.13	0.25	0.38	0.38	0.38	0.38	0.38	0.38	0.8	0.8	0.8
14	0.35	0.3	0.24	0.13	0.13	0.25	0.38	0.5	0.63	0.21	0.16	0.11	0.05	0.0	0.13	0.25	0.38	0.5	0.12	0.07	0.02	0.0	0.0	0.0	0.13	0.29	0.44	0.5	0.38	0.25	0.13	0.0	0.0	0.0	0.0	0.0	0.0	0.0	0.0
	0.5	0.38	0.25	0.08	0.0	0.0	0.0	0.0	0.0	0.5	0.38	0.25	0.13	0.0	0.0	0.0	0.0	0.0	0.63	0.5	0.38	0.25	0.13	0.01	0.0	0.0	0.0	0.3	0.23	0.15	0.08	0.0	0.01	0.03	0.04	0.05	0.0	0.0	0.0
	0.0	0.0	0.0	0.0	0.02	0.13	0.24	0.34	0.45	0.0	0.0	0.0	0.0	0.0	0.11	0.22	0.32	0.43	0.0	0.0	0.0	0.0	0.04	0.1	0.13	0.25	0.38	0.5	0.0	0.0	0.0	0.0	0.0	0.13	0.25	0.38	0.0	0.0	0.0
	0.5	0.5	0.5	0.5	0.5	0.38	0.25	0.13	0.0	0.5	0.5	0.5	0.5	0.5	0.38	0.25	0.13	0.0	0.38	0.38	0.38	0.38	0.38	0.38	0.25	0.13	0.0	0.0	0.13	0.25	0.38	0.5	0.5	0.5	0.5	0.5	0.73	0.73	0.73
15	0.54	0.49	0.38	0.25	0.25	0.25	0.38	0.5	0.63	0.4	0.35	0.3	0.24	0.13	0.13	0.25	0.38	0.5	0.26	0.21	0.16	0.11	0.05	0.0	0.13	0.25	0.38	0.63	0.5	0.38	0.25	0.13	0.0	0.0	0.0	0.0	0.0	0.0	0.0
	0.63	0.5	0.33	0.15	0.05	0.0	0.0	0.0	0.0	0.63	0.5	0.38	0.25	0.08	0.0	0.0	0.0	0.0	0.63	0.5	0.38	0.25	0.13	0.0	0.0	0.0	0.0	0.38	0.3	0.23	0.15	0.08	0.0	0.01	0.03	0.04	0.0	0.0	0.0
	0.0	0.0	0.0	0.0	0.0	0.04	0.15	0.26	0.36	0.0	0.0	0.0	0.0	0.02	0.13	0.24	0.34	0.45	0.0	0.0	0.0	0.0	0.0	0.0	0.11	0.22	0.32	0.0	0.0	0.0	0.0	0.0	0.0	0.13	0.25	0.38	0.0	0.0	0.0
	0.38	0.38	0.38	0.38	0.38	0.38	0.25	0.13	0.0	0.38	0.38	0.38	0.38	0.38	0.38	0.25	0.13	0.0	0.38	0.38	0.38	0.38	0.38	0.38	0.25	0.13	0.0	0.0	0.13	0.25	0.38	0.5	0.63	0.63	0.63	0.63	0.67	0.67	0.67
16	0.73	0.63	0.5	0.38	0.38	0.38	0.5	0.63	0.6	0.6	0.54	0.49	0.38	0.25	0.25	0.25	0.38	0.5	0.46	0.4	0.35	0.3	0.24	0.13	0.13	0.25	0.38	0.75	0.63	0.5	0.38	0.25	0.13	0.0	0.0	0.0	0.0	0.0	0.0
	0.75	0.58	0.41	0.23	0.13	0.03	0.0	0.0	0.0	0.75	0.63	0.5	0.33	0.15	0.05	0.0	0.0	0.0	0.75	0.63	0.5	0.38	0.25	0.08	0.0	0.0	0.0	0.45	0.38	0.3	0.23	0.15	0.08	0.0	0.01	0.03	0.0	0.0	0.0
	0.0	0.0	0.0	0.0	0.0	0.0	0.06	0.17	0.28	0.0	0.0	0.0	0.0	0.0	0.0	0.04	0.15	0.26	0.0	0.0	0.0	0.0	0.0	0.0	0.02	0.13	0.24	0.0	0.0	0.0	0.0	0.0	0.0	0.0	0.13	0.25	0.0	0.0	0.0
	0.25	0.25	0.25	0.25	0.25	0.25	0.25	0.13	0.0	0.25	0.25	0.25	0.25	0.25	0.25	0.25	0.13	0.0	0.25	0.25	0.25	0.25	0.25	0.25	0.25	0.13	0.0	0.0	0.13	0.25	0.38	0.5	0.63	0.75	0.75	0.75	0.6	0.6	0.6
17	0.88	0.75	0.63	0.5	0.5	0.5	0.5	0.5	0.63	0.79	0.73	0.63	0.5	0.38	0.38	0.38	0.38	0.5	0.65	0.6	0.54	0.49	0.38	0.25	0.25	0.25	0.38	0.88	0.75	0.63	0.5	0.38	0.25	0.13	0.0	0.0	0.0	0.0	0.0
	0.84	0.66	0.48	0.3	0.2	0.11	0.01	0.0	0.0	0.88	0.75	0.58	0.41	0.23	0.13	0.03	0.0	0.0	0.88	0.75	0.63	0.5	0.33	0.15	0.05	0.0	0.0	0.53	0.45	0.38	0.3	0.23	0.15	0.08	0.0	0.01	0.0	0.0	0.0
	0.0	0.0	0.0	0.0	0.0	0.0	0.0	0.08	0.19	0.0	0.0	0.0	0.0	0.0	0.0	0.0	0.06	0.17	0.0	0.0	0.0	0.0	0.0	0.0	0.0	0.0	0.15	0.0	0.0	0.0	0.0	0.0	0.0	0.0	0.0	0.13	0.0

% olv*_8bit, 9x9x9 grid

0	0	0	32	0	6	64	0	11	96	0	17	128	0	22	159	0	28	191	0	34	223	0	39	255	0	45
0	13	32	18	0	32	64	0	53	96	0	59	128	0	65	159	0	70	191	0	76	223	0	82	255	0	87
0	25	64	1	0	64	37	0	64	91	0	96	128	0	107	159	0	113	191	0	118	223	0	124	255	0	129
0	38	96	0	12	96	20	0	96	55	0	96	109	0	128	159	0	155	191	0	160	223	0	166	255	0	172
0	50	128	0	24	128	3	0	128	38	0	128	74	0	128	128	0	159	182	0	191	223	0	208	255	0	214
0	63	159	0	37	159	0	11	159	21	0	159	57	0	159	92	0	159	146	0	191	200	0	223	254	0	255
0	75	191	0	49	191	0	23	191	4	0	191	39	0	191	75	0	191	111	0	191	165	0	223	219	0	255
0	88	223	0	62	223	0	36	223	0	10	223	22	0	223	58	0	223	93	0	223	129	0	223	183	0	255
0	101	255	0	74	255	0	48	255	0	22	255	5	0	255	41	0	255	76	0	255	112	0	255	147	0	255
0	32	4	32	29	0	64	25	0	96	21	0	128	18	0	159	14	0	191	10	0	223	7	0	255	3	0
0	32	27	32	32	32	64	32	37	96	32	43	128	32	49	159	32	54	191	32	60	223	32	66	255	32	71
0	50	64	32	44	64	50	32	64	96	32	85	128	32	91	159	32	97	191	32	102	223	32	108	255	32	113
0	63	96	32	57	96	33	32	96	69	32	96	123	32	128	159	32	139	191	32	144	223	32	150	255	32	156
0	75	128	32	70	128	32	43	128	52	32	128	87	32	128	141	32	159	191	32	187	223	32	192	255	32	198
0	88	159	32	82	159	32	56	159	34	32	159	70	32	159	106	32	159	160	32	191	214	32	223	255	32	240
0	101	191	32	95	191	32	69	191	32	43	191	53	32	191	88	32	191	124	32	191	178	32	223	232	32	255
0	113	223	32	107	223	32	81	223	32	55	223	36	32	223	71	32	223	107	32	223	142	32	223	196	32	255
0	126	255	32	120	255	32	94	255	32	68	255	32	42	255	54	32	255	90	32	255	125	32	255	161	32	255
0	64	9	29	64	0	64	57	0	96	53	0	128	50	0	159	46	0	191	43	0	223	39	0	255	35	0
0	64	31	32	64	36	64	60	32	96	57	32	128	53	32	159	49	32	191	46	32	223	42	32	255	39	32
0	64	53	32	64	59	64	64	64	96	64	69	128	64	75	159	64	81	191	64	86	223	64	92	255	64	97
0	88	96	32	82	96	64	76	96	82	64	96	128	64	117	159	64	123	191	64	128	223	64	134	255	64	140
0	101	128	32	95	128	64	89	128	65	64	128	101	64	128	155	64	159	191	64	171	223	64	176	255	64	182
0	113	159	32	107	159	64	101	159	64	75	159	83	64	159	119	64	159	173	64	191	223	64	218	255	64	224
0	126	191	32	120	191	64	114	191	64	88	191	66	64	191	102	64	191	137	64	191	191	64	223	246	64	255
0	138	223	32	132	223	64	127	223	64	101	223	64	74	223	85	64	223	120	64	223	156	64	223	210	64	255
0	151	255	32	145	255	64	139	255	64	113	255	64	87	255	68	64	255	103	64	255	139	64	255	174	64	255
0	96	13	23	96	0	65	96	0	96	86	0	128	82	0	159	78	0	191	75	0	223	71	0	255	67	0
0	96	36	32	96	41	61	96	32	96	89	32	128	85	32	159	82	32	191	78	32	223	74	32	255	71	32
0	96	58	32	96	63	64	96	68	96	92	64	128	89	64	159	85	64	191	81	64	223	78	64	255	74	64
0	96	80	32	96	85	64	96	90	96	96	96	128	96	101	159	96	107	191	96	112	223	96	118	255	96	124
0	126	128	32	120	128	64	114	128	96	108	128	114	96	128	159	96	149	191	96	155	223	96	160	255	96	166
0	138	159	32	132	159	64	127	159	96	121	159	97	96	159	132	96	159	187	96	191	223	96	203	255	96	208
0	151	191	32	145	191	64	139	191	96	133	191	96	107	191	115	96	191	151	96	191	205	96	223	255	96	250
0	163	223	32	158	223	64	152	223	96	146	223	96	120	223	98	96	223	134	96	223	169	96	223	223	96	255
0	176	255	32	170	255	64	164	255	96	158	255	96	132	255	96	106	255	117	96	255	152	96	255	188	96	255
0	128	18	16	128	0	59	128	0	102	128	0	128	114	0	159	111	0	191	107	0	223	103	0	255	100	0
0	128	40	32	128	45	55	128	32	97	128	32	128	118	32	159	114	32	191	110	32	223	107	32	255	103	32
0	128	62	32	128	67	64	128	73	93	128	64	128	121	64	159	117	64	191	114	64	223	110	64	255	106	64
0	128	85	32	128	90	64	128	95	96	128	100	128	124	96	159	121	96	191	117	96	223	113	96	255	110	96
0	128	107	32	128	112	64	128	117	96	128	122	128	128	128	159	128	133	191	128	139	223	128	144	255	128	150
0	159	156	32	158	159	64	152	159	96	146	159	128	140	159	146	128	159	191	128	181	223	128	187	255	128	192
0	176	191	32	170	191	64	164	191	96	158	191	128	153	191	129	128	191	164	128	191	218	128	223	255	128	234
0	189	223	32	183	223	64	177	223	96	171	223	128	165	223	128	139	223	147	128	223	183	128	223	237	128	255
0	201	255	32	195	255	64	189	255	96	184	255	128	178	255	128	152	255	130	128	255	166	128	255	201	128	255
0	159	22	10	159	0	52	159	0	95	159	0	138	159	0	159	143	0	191	139	0	223	136	0	255	132	0
0	159	44	32	159	50	48	159	32	91	159	32	133	159	32	159	146	32	191	143	32	223	139	32	255	135	32
0	159	67	32	159	72	64	159	77	87	159	64	129	159	64	159	149	64	191	146	64	223	142	64	255	139	64
0	159	89	32	159	94	64	159	99	96	159	104	125	159	96	159	153	96	191	149	96	223	145	96	255	142	96
0	159	111	32	159	116	64	159	122	96	159	127	128	159	132	159	156	128	191	152	128	223	149	128	255	145	128
0	159	134	32	159	139	64	159	144	96	159	149	128	159	154	159	159	159	191	159	165	223	159	171	255	159	176
0	191	183	32	191	188	64	189	191	96	184	191	128	178	191	159	172	191	178	159	191	223	159	213	255	159	218
0	214	223	32	208	223	64	202	223	96	196	223	128	190	223	159	185	223	161	159	223	196	159	223	250	159	255
0	226	255	32	220	255	64	215	255	96	209	255	128	203	255	159	197	255	159	171	255	179	159	255	215	159	255
0	191	26	3	191	0	46	191	0	88	191	0	131	191	0	174	191	0	191	171	0	223	168	0	255	164	0
0	191	49	32	191	54	41	191	32	84	191	32	127	191	32	169	191	32	191	175	32	223	171	32	255	167	32
0	191	71	32	191	76	64	191	81	80	191	64	123	191	64	165	191	64	191	178	64	223	174	64	255	171	64
0	191	93	32	191	99	64	191	104	96	191	109	118	191	96	161	191	96	191	181	96	223	178	96	255	174	96
0	191	116	32	191	121	64	191	126	96	191	131	128	191	136	157	191	128	191	185	128	223	181	128	255	177	128
0	191	138	32	191	143	64	191	148	96	191	153	128	191	159	159	191	164	191	188	159	223	184	159	255	181	159
0	191	160	32	191	165	64	191	171	96	191	176	128	191	181	159	191	186	191	191	191	223	191	197	255	191	202
0	223	209	32	223	214	64	223	220	96	221	223	128	215	223	159	210	223	191	204	223	210	191	223	255	191	245
0	251	255	32	246	255	64	240	255	96	234	255	128	228	255	159	222	255	191	216	255	193	191	255	228	191	255
0	223	31	0	223	2	39	223	0	82	223	0	124	223	0	167	223	0	210	223	0	223	200	0	255	196	0
0	223	53	32	223	58	35	223	32	78	223	32	120	223	32	163	223	32	206	223	32	223	203	32	255	200	32
0	223	75	32	223	81	64	223	86	73	223	64	116	223	64	159	223	64	201	223	64	223	207	64	255	203	64
0	223	98	32	223	103	64	223	108	96	223	113	112	223	96	154	223	96	197	223	96	223	210	96	255	206	96
0	223	120	32	223	125	64	223	130	96	223	136	128	223	141	150	223	128	193	223	128	223	213	128	255	210	128
0	223	142	32	223	148	64	223	153	96	223	158	128	223	163	159	223	168	189	223	159	223	217	159	255	213	159
0	223	165	32	223	170	64	223	175	96	223	180	128	223	185	159	223	190	191	223	196	223	220	191	255	216	191
0	223	187	32	223	192	64	223	197	96	223	202	128	223	208	159	223	213	191	223	218	223	223	223	255	223	229
0	255	236	32	255	241	64	255	246	96	255	251	128	253	255	159	247	255	191	242	255	223	236	255	242	223	255
0	255	35	0	255	7	32	255	0	75	255	0	118	255	0	160	255	0	203	255	0	246	255	0	255	229	0
0	255	58	32	255	63	32	255	34	71	255	32	114	255	32	156	255	32	199	255	32	242	255	32	255	232	32
0	255	80	32	255	85	64	255	90	67	255	64	109	255	64	152	255	64	195	255	64	237	255	64	255	235	64
0	255	102	32	255	107	64	255	113	96	255	118	105	255	96	148	255	96	191	255	96	233	255	96	255	238	96
0	255	124	32	255	130	64	255	135	96	255	140	128	255	145	144	255	128	186	255	128	229	255	128	255	242	128
0	255	147	32	255	152	64	255	157	96	255	162	128	255	167	159	255	173	182	255	159	225	255	159	255	245	159
0	255	169	32	255	174	64	255	179	96	255	185	128	255	190	159	255	195	191	255	200	221	255	191	255	248	191
0	255	191	32	255	197	64	255	202	96	255	207	128	255	212	159	255	217	191	255	222	223	255	228	255	252	223
0	255	214	32	255	219	64	255	224	96	255	229	128	255	234	159	255	240	191	255	245	223	255	250	255	255	255

% olv*_8bit, 9x9x9 grid

255	255	255	255	255	255	255	255	255	0	0	0	0	0	0	0	0	0			
223	255	250	223	236	255	242	223	255	32	32	32	17	17	17	255	255	255			
191	255	245	191	216	255	228	191	255	64	64	64	34	34	34	255	0	45			
159	255	240	159	197	255	215	159	255	96	96	96	51	51	51	0	255	214			
128	255	234	128	178	255	201	128	255	128	128	128	68	68	68	255	229	0			
96	255	229	96	158	255	188	96	255	159	159	159	85	85	85	0	101	255			
64	255	224	64	139	255	174	64	255	191	191	191	102	102	102	0	255	35			
32	255	219	32	120	255	161	32	255	223	223	223	119	119	119	147	0	255			
0	255	214	0	101	255	147	0	255	255	255	255	136	136	136						
255	223	229	255	252	223	223	255	228	0	0	0	153	153	153						
223	223	223	223	223	223	223	223	223	32	32	32	170	170	170						
191	223	218	191	204	223	210	191	223	64	64	64	187	187	187						
159	223	213	159	185	223	196	159	223	96	96	96	204	204	204						
128	223	208	128	165	223	183	128	223	128	128	128	221	221	221						
96	223	202	96	146	223	169	96	223	159	159	159	238	238	238						
64	223	197	64	127	223	156	64	223	191	191	191	255	255	255						
32	223	192	32	107	223	142	32	223	223	223	223	0	0	0						
0	223	187	0	88	223	129	0	223	255	255	255	17	17	17						
255	191	202	255	248	191	191	255	200	0	0	0	34	34	34						
223	191	197	223	220	191	191	223	196	32	32	32	51	51	51						
191	191	191	191	191	191	191	191	191	64	64	64	68	68	68						
159	191	186	159	172	191	178	159	191	96	96	96	85	85	85						
128	191	181	128	153	191	164	128	191	128	128	128	102	102	102						
96	191	176	96	133	191	151	96	191	159	159	159	119	119	119						
64	191	171	64	114	191	137	64	191	191	191	191	136	136	136						
32	191	165	32	95	191	124	32	191	223	223	223	153	153	153						
0	191	160	0	75	191	111	0	191	255	255	255	170	170	170						
255	159	176	255	245	159	159	255	173	0	0	0	187	187	187						
223	159	171	223	217	159	159	223	168	32	32	32	204	204	204						
191	159	165	191	188	159	159	191	164	64	64	64	221	221	221						
159	159	159	159	159	159	159	159	159	96	96	96	238	238	238						
128	159	154	128	140	159	146	128	159	128	128	128	255	255	255						
96	159	149	96	121	159	132	96	159	159	159	159	0	0	0						
64	159	144	64	101	159	119	64	159	191	191	191	17	17	17						
32	159	139	32	82	159	106	32	159	223	223	223	34	34	34						
0	159	134	0	63	159	92	0	159	255	255	255	51	51	51						
255	128	150	255	242	128	128	255	145				68	68	68						
223	128	144	223	213	128	128	223	141				85	85	85						
191	128	139	191	185	128	128	191	136				102	102	102						
159	128	133	159	156	128	128	159	132				119	119	119						
128	128	128	128	128	128	128	128	128				136	136	136						
96	128	122	96	108	128	114	96	128				153	153	153						
64	128	117	64	89	128	101	64	128				170	170	170						
32	128	112	32	70	128	87	32	128				187	187	187						
0	128	107	0	50	128	74	0	128				204	204	204						
255	96	124	255	238	96	96	255	118				221	221	221						
223	96	118	223	210	96	96	223	113				238	238	238						
191	96	112	191	181	96	96	191	109				255	255	255						
159	96	107	159	153	96	96	159	104				0	0	0						
128	96	101	128	124	96	96	128	100				17	17	17						
96	96	96	96	96	96	96	96	96				34	34	34						
64	96	90	64	76	96	82	64	96				51	51	51						
32	96	85	32	57	96	69	32	96				68	68	68						
0	96	80	0	38	96	55	0	96				85	85	85						
255	64	97	255	235	64	64	255	90				102	102	102						
223	64	92	223	207	64	64	223	86				119	119	119						
191	64	86	191	178	64	64	191	81				136	136	136						
159	64	81	159	149	64	64	159	77				153	153	153						
128	64	75	128	121	64	64	128	73				170	170	170						
96	64	69	96	92	64	64	96	68				187	187	187						
64	64	64	64	64	64	64	64	64				204	204	204						
32	64	59	32	44	64	50	32	64				221	221	221						
0	64	53	0	25	64	37	0	64				238	238	238						
255	32	71	255	232	32	32	255	63				255	255	255						
223	32	66	223	203	32	32	223	58												
191	32	60	191	175	32	32	191	54												
159	32	54	159	146	32	32	159	50												
128	32	49	128	118	32	32	128	45												
96	32	43	96	89	32	32	96	41												
64	32	37	64	60	32	32	64	36												
32	32	32	32	32	32	32	32	32												
0	32	27	0	13	32	18	0	32												
255	0	45	255	229	0	0	255	35												
223	0	39	223	200	0	0	223	31												
191	0	34	191	171	0	0	191	26												
159	0	28	159	143	0	0	159	22												
128	0	22	128	114	0	0	128	18												
96	0	17	96	86	0	0	96	13												
64	0	11	64	57	0	0	64	9												
32	0	6	32	29	0	0	32	4												
0	0	0	0	0	0	0	0	0												

%LAB*a,CIE O:47.0 55.8 36.3 Y:87.8 -12.5 77.5 L:56.5 -57.9 31.6 C:52.2 -29.9 -35.2 V:34.1 21.2 -38.1 M:46.3 64.0 -11.2 N:17.7 0.0 0.0 W:93.1 0.0 0.0

17.7	0.0	0.0	21.3	7.2	3.4	25.0	14.3	6.8	28.6	21.5	10.2	32.3	28.7	13.7	35.9	35.8	17.1	39.6	43.0	20.5	43.2	50.2	23.9	46.9	57.4	27.3
20.6	0.1	-4.6	20.4	5.2	-3.2	24.8	15.7	-0.8	28.5	22.8	2.6	32.1	30.0	6.0	35.8	37.2	9.3	39.4	44.4	12.7	43.1	51.5	16.1	46.7	58.7	19.5
23.5	0.3	-9.2	21.8	5.5	-9.4	23.2	10.4	-6.3	28.0	22.7	-5.0	32.0	31.3	-1.6	35.7	38.5	1.8	39.3	45.7	5.2	43.0	52.8	8.6	46.6	60.0	12.0
26.5	0.4	-13.9	24.8	5.3	-14.1	24.6	10.5	-12.7	26.0	15.6	-9.5	30.7	27.4	-8.5	35.6	39.9	-6.1	39.2	47.0	-2.4	42.9	54.2	1.0	46.5	61.3	4.5
29.4	0.6	-18.5	27.7	5.4	-18.7	26.0	11.0	-18.8	27.3	15.6	-15.9	28.8	20.8	-12.7	33.4	32.4	-11.8	38.4	45.4	-10.0	42.8	55.5	-6.8	46.4	62.7	-3.2
32.4	0.7	-23.1	30.7	5.4	-23.4	28.8	10.8	-23.7	28.7	16.0	-22.1	30.1	20.7	-19.1	31.6	26.0	-15.8	36.1	37.4	-15.1	41.0	50.1	-13.5	46.2	63.8	-11.3
35.3	0.8	-27.7	33.7	5.5	-28.0	31.9	10.7	-28.3	30.1	16.4	-28.3	31.5	21.0	-25.4	32.8	25.8	-22.3	34.3	31.1	-19.0	38.9	42.5	-18.3	43.7	54.9	-17.0
38.3	1.0	-32.3	36.6	5.7	-32.6	34.9	10.7	-32.9	32.9	16.3	-33.2	32.9	21.5	-31.5	34.2	26.1	-28.6	35.6	31.0	-25.5	37.1	36.3	-22.2	41.6	47.6	-21.5
41.2	1.1	-36.9	39.6	5.8	-37.2	37.8	10.7	-37.5	35.9	16.1	-37.8	34.3	21.9	-37.7	35.6	26.5	-34.8	36.9	31.2	-31.8	38.4	36.1	-28.7	39.9	41.5	-25.3
22.4	-6.4	2.1	25.7	-0.4	9.0	28.7	7.7	12.8	32.0	15.4	17.0	35.1	23.2	21.0	38.3	31.0	25.0	41.4	39.0	29.0	44.4	46.9	32.9	47.5	54.9	36.8
22.0	-4.2	-3.2	27.1	0.0	0.0	30.7	7.2	3.4	34.4	14.3	6.8	38.0	21.5	10.2	41.7	28.7	13.7	45.3	35.8	17.1	49.0	43.0	20.5	52.6	50.2	23.9
25.2	-4.3	-9.0	30.0	0.1	-4.6	29.9	5.2	-3.2	34.3	15.7	-0.8	37.9	22.8	2.6	41.6	30.0	6.0	45.2	37.2	9.3	48.9	44.4	12.7	52.5	51.5	16.1
28.1	-4.0	-13.6	33.0	0.3	-9.2	31.2	5.5	-9.4	32.6	10.4	-6.3	37.5	22.7	-5.0	41.5	31.3	-1.6	45.1	38.5	1.8	48.8	45.7	5.2	52.4	52.8	8.6
31.0	-3.9	-18.2	35.9	0.4	-13.9	34.2	5.3	-14.1	34.0	10.5	-12.7	35.4	15.6	-9.5	40.1	27.4	-8.5	45.0	39.9	-6.1	48.6	47.0	-2.4	52.3	54.2	1.0
33.9	-3.7	-22.8	38.9	0.6	-18.5	37.2	5.4	-18.7	35.4	11.0	-18.8	36.7	15.6	-15.9	38.2	20.8	-12.7	42.8	32.4	-11.8	47.8	45.4	-10.0	52.2	55.5	-6.8
36.9	-3.6	-27.5	41.8	0.7	-23.1	40.1	5.4	-23.4	38.3	10.8	-23.7	38.1	16.0	-22.1	39.5	20.7	-19.1	41.0	26.0	-15.8	45.5	37.4	-15.1	50.4	50.1	-13.5
39.8	-3.4	-32.1	44.8	0.8	-27.7	43.1	5.5	-28.0	41.3	10.7	-28.3	39.6	16.4	-28.3	40.9	21.0	-25.4	42.2	25.8	-22.3	43.8	31.1	-19.0	48.3	42.5	-18.3
42.8	-3.3	-36.7	47.7	1.0	-32.3	46.1	5.7	-32.6	44.3	10.7	-32.9	42.3	16.3	-33.2	42.3	21.5	-31.5	43.6	26.1	-28.6	45.0	31.0	-25.5	46.5	36.3	-22.2
27.1	-12.9	4.1	30.7	-9.7	12.7	33.8	-0.7	17.9	36.5	7.8	21.5	39.7	15.5	25.7	43.0	23.1	29.8	46.3	30.8	33.9	49.5	38.5	38.0	52.6	46.4	42.0
26.7	-10.4	-1.8	31.8	-6.4	2.1	35.1	-0.4	9.0	38.1	7.7	12.8	41.4	15.4	17.0	44.6	23.2	21.0	47.7	31.0	25.0	50.8	39.0	29.0	53.9	46.9	32.9
26.4	-8.5	-6.4	31.5	-4.2	-3.2	36.5	0.0	0.0	40.2	7.2	3.4	43.8	14.3	6.8	47.5	21.5	10.2	51.1	28.7	13.7	54.8	35.8	17.1	58.4	43.0	20.5
29.9	-9.2	-13.3	34.6	-4.3	-9.0	39.5	0.1	-4.6	39.3	5.2	-3.2	43.7	15.7	-0.8	47.3	22.8	2.6	51.0	30.0	6.0	54.6	37.2	9.3	58.3	44.4	12.7
32.7	-8.6	-17.9	37.5	-4.0	-13.6	42.4	0.3	-9.2	40.7	5.5	-9.4	42.1	10.4	-6.3	46.9	22.7	-5.0	50.9	31.3	-1.6	54.5	38.5	1.8	58.2	45.7	5.2
35.6	-8.3	-22.6	40.4	-3.9	-18.2	45.3	0.4	-13.9	43.6	5.3	-14.1	43.4	10.5	-12.7	44.8	15.6	-9.5	49.5	27.4	-8.5	54.4	39.9	-6.1	58.1	47.0	-2.4
38.5	-8.1	-27.2	43.4	-3.7	-22.8	48.3	0.6	-18.5	46.6	5.4	-18.7	44.8	11.0	-18.8	46.2	15.6	-15.9	47.6	20.8	-12.7	52.2	32.4	-11.8	57.3	45.4	-10.0
41.4	-7.9	-31.8	46.3	-3.6	-27.5	51.2	0.7	-23.1	49.6	5.4	-23.4	47.7	10.8	-23.7	47.6	16.0	-22.1	48.9	20.7	-19.1	50.4	26.0	-15.8	55.0	37.4	-15.1
44.4	-7.7	-36.4	49.3	-3.4	-32.1	54.2	0.8	-27.7	52.5	5.5	-28.0	50.7	10.7	-28.3	49.0	16.4	-28.3	50.3	21.0	-25.4	51.7	25.8	-22.3	53.2	31.1	-19.0
31.9	-19.3	6.2	34.8	-18.0	15.7	39.7	-10.9	22.8	41.8	-1.1	26.9	44.3	7.8	30.3	47.5	15.6	34.3	50.8	23.2	38.5	54.1	30.8	42.6	57.3	38.5	46.8
31.4	-16.7	-0.1	36.5	-12.9	4.1	40.1	-9.7	12.7	43.2	-0.7	17.9	45.9	7.8	21.5	49.2	15.5	25.7	52.4	23.1	29.8	55.7	30.8	33.9	58.9	38.5	38.0
31.1	-14.7	-5.0	36.2	-10.4	-1.8	41.2	-6.4	2.1	44.6	-0.4	9.0	47.6	7.7	12.8	50.8	15.4	17.0	54.0	23.2	21.0	57.1	31.0	25.0	60.2	39.0	29.0
30.8	-12.7	-9.6	35.9	-8.5	-6.4	40.9	-4.2	-3.2	45.9	0.0	0.0	49.6	7.2	3.4	53.2	14.3	6.8	56.9	21.5	10.2	60.5	28.7	13.7	64.2	35.8	17.1
34.7	-14.4	-17.6	39.3	-9.2	-13.3	44.0	-4.3	-9.0	48.9	0.1	-4.6	48.7	5.2	-3.2	53.1	15.7	-0.8	56.8	22.8	2.6	60.4	30.0	6.0	64.1	37.2	9.3
37.4	-13.4	-22.3	42.1	-8.6	-17.9	46.9	-4.0	-13.6	51.8	0.3	-9.2	50.1	5.5	-9.4	51.5	10.4	-6.3	56.3	22.7	-5.0	60.3	31.3	-1.6	64.0	38.5	1.8
40.2	-12.9	-26.9	45.0	-8.3	-22.6	49.9	-3.9	-18.2	54.8	0.4	-13.9	53.0	5.3	-14.1	52.8	10.5	-12.7	54.3	15.6	-9.5	59.0	27.4	-8.5	63.9	39.9	-6.1
43.1	-12.6	-31.6	47.9	-8.1	-27.2	52.8	-3.7	-22.8	57.7	0.6	-18.5	56.0	5.4	-18.7	54.3	11.0	-18.8	55.6	15.6	-15.9	57.1	20.8	-12.7	61.7	32.4	-11.8
46.0	-12.3	-36.2	50.8	-7.9	-31.8	55.7	-3.6	-27.5	60.7	0.7	-23.1	59.0	5.4	-23.4	57.1	10.8	-23.7	57.0	16.0	-22.1	58.3	20.7	-19.1	59.8	26.0	-15.8
36.6	-25.8	8.3	38.9	-26.2	18.5	43.7	-19.4	25.5	48.8	-11.9	33.1	49.9	-1.4	35.9	52.3	7.6	39.1	55.3	15.6	43.0	58.6	23.3	47.2	61.8	31.0	51.3
36.2	-23.0	1.6	41.3	-19.3	6.2	44.2	-18.0	15.7	49.1	-10.9	22.8	51.2	-1.1	26.9	53.8	7.8	30.3	56.9	15.6	34.3	60.2	23.2	38.5	63.5	30.8	42.6
35.8	-20.8	-3.5	40.9	-16.7	-0.1	46.0	-12.9	4.1	49.5	-9.7	12.7	52.6	-0.7	17.9	55.3	7.8	21.5	58.6	15.5	25.7	61.9	23.1	29.8	65.1	30.8	33.9
35.5	-18.9	-8.1	40.6	-14.7	-5.0	45.6	-10.4	-1.8	50.7	-6.4	2.1	54.0	-0.4	9.0	57.0	7.7	12.8	60.2	15.4	17.0	63.4	23.2	21.0	66.6	31.0	25.0
35.2	-17.0	-12.8	40.3	-12.7	-9.6	45.3	-8.5	-6.4	50.3	-4.2	-3.2	55.4	0.0	0.0	59.0	7.2	3.4	62.7	14.3	6.8	66.3	21.5	10.2	70.0	28.7	13.7
39.3	-19.0	-21.1	44.2	-14.4	-17.6	48.8	-9.2	-13.3	53.5	-4.3	-9.0	58.3	0.1	-4.6	58.1	5.2	-3.2	62.6	15.7	-0.8	66.2	22.8	2.6	69.9	30.0	6.0
42.2	-18.5	-26.6	46.8	-13.4	-22.3	51.5	-8.6	-17.9	56.4	-4.0	-13.6	61.3	0.3	-9.2	59.5	5.5	-9.4	60.9	10.4	-6.3	65.7	22.7	-5.0	69.7	31.3	-1.6
44.9	-17.7	-31.3	49.6	-12.9	-26.9	54.4	-8.3	-22.6	59.3	-3.9	-18.2	64.2	0.4	-13.9	62.5	5.3	-14.1	62.3	10.5	-12.7	63.7	15.6	-9.5	68.4	27.4	-8.5
47.7	-17.2	-35.9	52.5	-12.6	-31.6	57.3	-8.1	-27.2	62.2	-3.7	-22.8	67.2	0.6	-18.5	65.5	5.4	-18.7	63.7	11.0	-18.8	65.0	15.6	-15.9	66.5	20.8	-12.7
41.3	-32.2	10.3	43.0	-34.6	21.4	47.8	-27.7	28.4	52.6	-20.7	35.4	58.1	-12.7	43.5	57.9	-1.8	44.8	60.2	7.5	48.0	63.2	15.6	51.8	66.3	23.4	55.8
40.9	-29.4	3.5	46.0	-25.8	8.3	48.4	-26.2	18.5	53.1	-19.4	25.5	58.3	-11.9	33.1	59.3	-1.4	35.9	61.7	7.6	39.1	64.7	15.6	43.0	68.0	23.3	47.2
40.5	-27.1	-2.0	45.6	-23.0	1.6	50.7	-19.3	6.2	53.7	-18.0	15.7	58.5	-10.9	22.8	60.7	-1.1	26.9	63.2	7.8	30.3	66.4	15.6	34.3	69.6	23.2	38.5
40.2	-25.1	-6.8	45.3	-20.8	-3.5	50.3	-16.7	-0.1	55.4	-12.9	4.1	58.9	-9.7	12.7	62.0	-0.7	17.9	64.8	7.8	21.5	68.0	15.5	25.7	71.3	23.1	29.8
39.9	-23.1	-11.3	45.0	-18.9	-8.1	50.0	-14.7	-5.0	55.0	-10.4	-1.8	60.1	-6.4	2.1	63.4	-0.4	9.0	66.4	7.7	12.8	69.7	15.4	17.0	72.8	23.2	21.0
39.6	-21.2	-16.0	44.7	-17.0	-12.8	49.7	-12.7	-9.6	54.7	-8.5	-6.4	59.8	-4.2	-3.2	64.8	0.0	0.0	68.4	7.2	3.4	72.1	14.3	6.8	75.7	21.5	10.2
43.7	-23.3	-24.2	48.7	-19.0	-21.1	53.6	-14.4	-17.6	58.2	-9.2	-13.3	62.9	-4.3	-9.0	67.7	0.1	-4.6	67.6	5.2	-3.2	72.0	15.7	-0.8	75.6	22.8	2.6
47.0	-23.6	-30.9	51.6	-18.5	-26.6	56.2	-13.4	-22.3	61.0	-8.6	-17.9	65.8	-4.0	-13.6	70.7	0.3	-9.2	69.0	5.5	-9.4	70.3	10.4	-6.3	75.2	22.7	-5.0
49.6	-22.7	-35.6	54.3	-17.7	-31.3	59.1	-12.9	-26.9	63.9	-8.3	-22.6	68.7	-3.9	-18.2	73.6	0.4	-13.9	71.9	5.3	-14.1	71.7	10.5	-12.7	73.1	15.6	-9.5
46.1	-38.7	12.4	47.1	-42.9	24.2	52.0	-35.9	31.3	56.7	-29.1	38.2	61.7	-21.8	45.5	67.5	-13.4	54.0	66.0	-2.2	53.8	68.2	7.2	56.9	71.0	15.6	60.6
45.6	-35.8	5.4	50.7	-32.2	10.3	52.5	-34.6	21.4	57.2	-27.7	28.4	62.0	-20.7	35.4	67.5	-12.7	43.5	67.3	-1.8	44.8	69.6	7.5	48.0	72.6	15.6	51.8
45.2	-33.4	-0.3	50.3	-29.4	3.5	55.4	-25.8	8.3	57.8	-26.2	18.5	62.5	-19.4	25.5	67.7	-11.9	33.1	68.7	-1.4	35.9	71.1	7.6	39.1	74.2	15.6	43.0
44.9	-31.3	-5.3	50.0	-27.1	-2.0	55.0	-23.0	1.6	60.1	-19.3	6.2	63.1	-18.0	15.7	67.9	-10.9	22.8	70.1	-1.1	26.9	72.6	7.8	30.3	75.8	15.6	34.3
44.6	-29.3	-9.9	49.6	-25.1	-6.8	54.7	-20.8	-3.5	59.7	-16.7	-0.1	64.8	-12.9	4.1	68.4	-9.7	12.7	71.5	-0.7	17.9	74.2	7.8	21.5	77.5	15.5	25.7
44.3	-27.4	-14.5	49.4	-23.1	-11.3	54.4	-18.9	-8.1	59.4	-14.7	-5.0	64.4	-10.4	-1.8	69.5	-6.4	2.1	72.8	-0.4	9.0	75.8	7.7	12.8	79.1	15.4	17.0
44.0	-25.4	-19.2	49.1	-21.2	-16.0	54.1	-17.0	-12.8	59.1	-12.7	-9.6	64.2	-8.5	-6.4	69.2	-4.2	-3.2	74.2	0.0	0.0	77.9	7.2	3.4	81.5	14.3	6.8
48.1	-27.6	-27.4	53.1	-23.3	-24.2	58.2	-19.0	-21.1	63.0	-14.4	-17.6	67.6	-9.2	-13.3	72.3	-4.3	-9.0	77.2	0.1	-4.6	77.0	5.2	-3.2	81.4	15.7	-0.8
51.8	-28.9	-35.2	56.4	-23.6	-30.9	61.0	-18.5	-26.6	65.7	-13.4	-22.3	70.4	-8.6	-17.9	75.2	-4.0	-13.6	80.1	0.3	-9.2	78.4	5.5	-9.4	79.8	10.4	-6.3
50.8	-45.1	14.5	51.6	-50.2	26.4	56.1	-44.2	34.2	60.8	-37.4	41.1	65.6	-30.4	48.1	70.8	-22.9	55.8	76.9	-14.1	64.6	74.0	-2.5	62.8	76.2	7.0	65.8
50.3	-42.2	7.4	55.5	-38.7	12.4	56.6	-42.9	24.2	61.4	-35.9	31.3	66.1	-29.1	38.2	71.1	-21.8	45.5	76.9	-13.4	54.0	75.4	-2.2	53.8	77.6	7.2	56.9
49.9	-39.7	1.5	55.0	-35.8	5.4	60.2	-32.2	10.3	61.9	-34.6	21.4	66.7	-27.7	28.4	71.5	-20.7	35.4	77.0	-12.7	43.5	76.8	-1.8	44.8	79.1	7.5	48.0
49.6	-37.5	-3.7	54.7	-33.4	-0.3	59.7	-29.4	3.5	64.9	-25.8	8.3	67.2	-26.2	18.5	72.0	-19.4	25.5	77.1	-11.9	33.1	78.1	-1.4	35.9	80.5	7.6	39.1
49.3	-35.5	-8.5	54.3	-31.3	-5.3	59.4	-27.1	-2.0	64.4	-23.0	1.6	69.6	-19.3	6.2	72.5	-18.0	15.7	77.4	-10.9	22.8	79.5	-1.1	26.9	82.1	7.8	30.3
49.0	-33.6	-13.1	54.0	-29.3	-9.9	59.1	-25.1	-6.8	64.1	-20.8	-3.5	69.2	-16.7	-0.1	74.3	-12.9	4.1	77.8	-9.7	12.7	80.9	-0.7	17.9	83.6	7.8	21.5
48.7	-31.6	-17.7	53.7	-27.4	-14.5	58.8	-23.1	-11.3	63.8	-18.9	-8.1	68.8	-14.7	-5.0	73.9	-10.4	-1.8	78.9	-6.4	2.1	82.3	-0.4	9.0	85.3	7.7	12.8
48.4	-29.7	-22.3	53.4	-25.4	-19.2	58.5	-21.2	-16.0	63.5	-17.0	-12.8	68.5	-12.7	-9.6	73.6	-8.5	-6.4	78.6	-4.2	-3.2	83.6	0.0	0.0	87.3	7.2	3.4
52.5	-31.8	-30.5	57.5	-27.6	-27.4	62.6	-23.3	-24.2	67.6	-19.0	-21.1	72.5	-14.4	-17.6	77.0	-9.2	-13.3	81.7	-4.3	-9.0	86.6	0.1	-4.6	86.4	5.2	-3.2
55.5	-51.6	16.5	56.3	-56.5	28.2	60.2	-52.5	37.1	65.0	-45.6	44.0	69.7	-38.8	51.0	74.6	-31.6	58.2	80.0	-23.8	66.1	86.3	-14.7	75.3	82.1	-2.9	71.7
55.1	-48.6	9.4	60.2	-45.1	14.5	61.0	-50.2	26.4	65.5	-44.2	34.2	70.2	-37.4	41.1	75.0	-30.4	48.1	80.2	-22.9	55.8	86.3	-14.1	64.6	83.4	-2.5	62.8
54.7	-46.0	3.3	59.8	-42.2	7.4	64.9	-38.7	12.4	66.0	-42.9	24.2	70.8	-35.9	31.3	75.5	-29.1	38.2	80.5	-21.8	45.5	86.3	-13.4	54.0	84.8	-2.2	53.8
54.3	-43.8	-2.1	59.4	-39.7	1.5	64.5	-35.8	5.4	69.6	-32.2	10.3	71.3	-34.6	21.4	76.1	-27.7	28.4	80.9	-20.7	35.4	86.4	-12.7	43.5	86.2	-1.8	44.8
54.0	-41.7	-7.1	59.0	-37.5	-3.7	64.1	-33.4	-0.3	69.2	-29.4	3.5	74.3	-25.8	8.3	76.7	-26.2	18.5	81.4	-19.4	25.5	86.5	-11.9	33.1	87.6	-1.4	35.9
53.7	-39.7	-11.7	58.7	-35.5	-8.5	63.8	-31.3	-5.3	68.8	-27.1	-2.0	73.9	-23.0	1.6	79.0	-19.3	6.2	81.9	-18.0	15.7	86.8	-10.9	22.8	88.9	-1.1	26.9
53.4	-37.8	-16.3	58.4	-33.6	-13.1	63.5	-29.3	-9.9	68.5	-25.1	-6.8	73.5	-20.8	-3.5	78.6	-16.7	-0.1	83.7	-12.9	4.1	87.2	-9.7	12.7	90.3	-0.7	17.9
53.1	-35.9	-20.8	58.1	-31.6	-17.7	63.2	-27.4	-14.5	68.2	-23.1	-11.3	73.2	-18.9	-8.1	78.3	-14.7	-5.0	83.3	-10.4	-1.8	88.4	-6.4	2.1	91.7	-0.4	9.0
52.8	-33.9	-25.5	57.8	-29.7	-22.3	62.9	-25.4	-19.2	67.9	-21.2	-16.0	72.9	-17.0	-12.8	78.0	-12.7	-9.6	83.0	-8.5	-6.4	88.0	-4.2	-3.2	93.1	0.0	0.0

%XYZa,CIE O:26.7 16.0 5.1 Y:62.6 71.7 14.2 L:12.5 24.4 11.1 C:14.0 20.3 48.5 V:10.2 8.1 26.3 M:28.0 15.5 22.7 N:2.3 2.4 2.7 W:79.0 83.1 90.5

%LAB*a,CIE	O:47.0 55.8 36.3	Y:87.8 -12.5 77.5	L:56.5 -57.9 31.6	C:52.2 -29.9 -35.2	V:34.1 21.2 -38.1	M:46.3 64.0 -11.2	N:17.7 0.0 0.0	W:93.1 0.0 0.0
93.1 0.0 0.0	93.1 0.0 0.0	93.1 0.0 0.0	17.7 0.0 0.0	17.7 0.0 0.0	17.7 0.0 0.0			
88.0 -4.2 -3.2	86.6 0.1 -4.6	86.4 5.2 -3.2	27.1 0.0 0.0	22.7 0.0 0.0	93.1 0.0 0.0			
83.0 -8.5 -6.4	80.1 0.3 -9.2	79.8 10.4 -6.3	36.5 0.0 0.0	27.7 0.0 0.0	46.9 57.4 57.4			
78.0 -12.7 -9.6	73.6 0.4 -13.9	73.1 15.6 -9.5	45.9 0.0 0.0	32.7 0.0 0.0	52.8 -33.9 -33.9			
72.9 -17.0 -12.8	67.2 0.6 -18.5	66.5 20.8 -12.7	55.4 0.0 0.0	37.8 0.0 0.0	82.1 -2.9 -2.9			
67.9 -21.2 -16.0	60.7 0.7 -23.1	59.8 26.0 -15.8	64.8 0.0 0.0	42.8 0.0 0.0	41.2 1.1 1.1			
62.9 -25.4 -19.2	54.2 0.8 -27.7	53.2 31.1 -19.0	74.2 0.0 0.0	47.8 0.0 0.0	55.5 -51.6 -51.6			
57.8 -29.7 -22.3	47.7 1.0 -32.3	46.5 36.3 -22.2	83.6 0.0 0.0	52.8 0.0 0.0	39.9 41.5 41.5			
52.8 -33.9 -25.5	41.2 1.1 -36.9	39.9 41.5 -25.3	93.1 0.0 0.0	57.9 0.0 0.0				
87.3 7.2 3.4	91.7 -0.4 9.0	88.4 -6.4 2.1	17.7 0.0 0.0	62.9 0.0 0.0				
83.6 0.0 0.0	83.6 0.0 0.0	83.6 0.0 0.0	27.1 0.0 0.0	67.9 0.0 0.0				
78.6 -4.2 -3.2	77.2 0.1 -4.6	77.0 5.2 -3.2	36.5 0.0 0.0	73.0 0.0 0.0				
73.6 -8.5 -6.4	70.7 0.3 -9.2	70.3 10.4 -6.3	45.9 0.0 0.0	78.0 0.0 0.0				
68.5 -12.7 -9.6	64.2 0.4 -13.9	63.7 15.6 -9.5	55.4 0.0 0.0	83.0 0.0 0.0				
63.5 -17.0 -12.8	57.7 0.6 -18.5	57.1 20.8 -12.7	64.8 0.0 0.0	88.0 0.0 0.0				
58.5 -21.2 -16.0	51.2 0.7 -23.1	50.4 26.0 -15.8	74.2 0.0 0.0	93.1 0.0 0.0				
53.4 -25.4 -19.2	44.8 0.8 -27.7	43.8 31.1 -19.0	83.6 0.0 0.0	17.7 0.0 0.0				
48.4 -29.7 -22.3	38.3 1.0 -32.3	37.1 36.3 -22.2	93.1 0.0 0.0	22.7 0.0 0.0				
81.5 14.3 6.8	90.3 -0.7 17.9	83.7 -12.9 4.1	17.7 0.0 0.0	27.7 0.0 0.0				
77.9 7.2 3.4	82.3 -0.4 9.0	78.9 -6.4 2.1	27.1 0.0 0.0	32.7 0.0 0.0				
74.2 0.0 0.0	74.2 0.0 0.0	74.2 0.0 0.0	36.5 0.0 0.0	37.8 0.0 0.0				
69.2 -4.2 -3.2	67.7 0.1 -4.6	67.6 5.2 -3.2	45.9 0.0 0.0	42.8 0.0 0.0				
64.2 -8.5 -6.4	61.3 0.3 -9.2	60.9 10.4 -6.3	55.4 0.0 0.0	47.8 0.0 0.0				
59.1 -12.7 -9.6	54.8 0.4 -13.9	54.3 15.6 -9.5	64.8 0.0 0.0	52.8 0.0 0.0				
54.1 -17.0 -12.8	48.3 0.6 -18.5	47.6 20.8 -12.7	74.2 0.0 0.0	57.9 0.0 0.0				
49.1 -21.2 -16.0	41.8 0.7 -23.1	41.0 26.0 -15.8	83.6 0.0 0.0	62.9 0.0 0.0				
44.0 -25.4 -19.2	35.3 0.8 -27.7	34.3 31.1 -19.0	93.1 0.0 0.0	67.9 0.0 0.0				
75.7 21.5 10.2	88.9 -1.1 26.9	79.0 -19.3 6.2	17.7 0.0 0.0	73.0 0.0 0.0				
72.1 14.3 6.8	80.9 -0.7 17.9	74.3 -12.9 4.1	27.1 0.0 0.0	78.0 0.0 0.0				
68.4 7.2 3.4	72.8 -0.4 9.0	69.5 -6.4 2.1	36.5 0.0 0.0	83.0 0.0 0.0				
64.8 0.0 0.0	64.8 0.0 0.0	64.8 0.0 0.0	45.9 0.0 0.0	88.0 0.0 0.0				
59.8 -4.2 -3.2	58.3 0.1 -4.6	58.1 5.2 -3.2	55.4 0.0 0.0	93.1 0.0 0.0				
54.7 -8.5 -6.4	51.8 0.3 -9.2	51.5 10.4 -6.3	64.8 0.0 0.0	17.7 0.0 0.0				
49.7 -12.7 -9.6	45.3 0.4 -13.9	44.8 15.6 -9.5	74.2 0.0 0.0	22.7 0.0 0.0				
44.7 -17.0 -12.8	38.9 0.6 -18.5	38.2 20.8 -12.7	83.6 0.0 0.0	27.7 0.0 0.0				
39.6 -21.2 -16.0	32.4 0.7 -23.1	31.6 26.0 -15.8	93.1 0.0 0.0	32.7 0.0 0.0				
70.0 28.7 13.7	87.6 -1.4 35.9	74.3 -25.8 8.3		37.8 0.0 0.0				
66.3 21.5 10.2	79.5 -1.1 26.9	69.6 -19.3 6.2		42.8 0.0 0.0				
62.7 14.3 6.8	71.5 -0.7 17.9	64.8 -12.9 4.1		47.8 0.0 0.0				
59.0 7.2 3.4	63.4 -0.4 9.0	60.1 -6.4 2.1		52.8 0.0 0.0				
55.4 0.0 0.0	55.4 0.0 0.0	55.4 0.0 0.0		57.9 0.0 0.0				
50.3 -4.2 -3.2	48.9 0.1 -4.6	48.7 5.2 -3.2		62.9 0.0 0.0				
45.3 -8.5 -6.4	42.4 0.3 -9.2	42.1 10.4 -6.3		67.9 0.0 0.0				
40.3 -12.7 -9.6	35.9 0.4 -13.9	35.4 15.6 -9.5		73.0 0.0 0.0				
35.2 -17.0 -12.8	29.4 0.6 -18.5	28.8 20.8 -12.7		78.0 0.0 0.0				
64.2 35.8 17.1	86.2 -1.8 44.8	69.6 -32.2 10.3		83.0 0.0 0.0				
60.5 28.7 13.7	78.1 -1.4 35.9	64.9 -25.8 8.3		88.0 0.0 0.0				
56.9 21.5 10.2	70.1 -1.1 26.9	60.1 -19.3 6.2		93.1 0.0 0.0				
53.2 14.3 6.8	62.0 -0.7 17.9	55.4 -12.9 4.1		17.7 0.0 0.0				
49.6 7.2 3.4	54.0 -0.4 9.0	50.7 -6.4 2.1		22.7 0.0 0.0				
45.9 0.0 0.0	45.9 0.0 0.0	45.9 0.0 0.0		27.7 0.0 0.0				
40.9 -4.2 -3.2	39.5 0.1 -4.6	39.3 5.2 -3.2		32.7 0.0 0.0				
35.9 -8.5 -6.4	33.0 0.3 -9.2	32.6 10.4 -6.3		37.8 0.0 0.0				
30.8 -12.7 -9.6	26.5 0.4 -13.9	26.0 15.6 -9.5		42.8 0.0 0.0				
58.4 43.0 20.5	84.8 -2.2 53.8	64.9 -38.7 12.4		47.8 0.0 0.0				
54.8 35.8 17.1	76.8 -1.8 44.8	60.2 -32.2 10.3		52.8 0.0 0.0				
51.1 28.7 13.7	68.7 -1.4 35.9	55.4 -25.8 8.3		57.9 0.0 0.0				
47.5 21.5 10.2	60.7 -1.1 26.9	50.7 -19.3 6.2		62.9 0.0 0.0				
43.8 14.3 6.8	52.6 -0.7 17.9	46.0 -12.9 4.1		67.9 0.0 0.0				
40.2 7.2 3.4	44.6 -0.4 9.0	41.2 -6.4 2.1		73.0 0.0 0.0				
36.5 0.0 0.0	36.5 0.0 0.0	36.5 0.0 0.0		78.0 0.0 0.0				
31.5 -4.2 -3.2	30.0 0.1 -4.6	29.9 5.2 -3.2		83.0 0.0 0.0				
26.4 -8.5 -6.4	23.5 0.3 -9.2	23.2 10.4 -6.3		88.0 0.0 0.0				
52.6 50.2 23.9	83.4 -2.5 62.8	60.2 -45.1 14.5		93.1 0.0 0.0				
49.0 43.0 20.5	75.4 -2.2 53.8	55.5 -38.7 12.4						
45.3 35.8 17.1	67.3 -1.8 44.8	50.7 -32.2 10.3						
41.7 28.7 13.7	59.3 -1.4 35.9	46.0 -25.8 8.3						
38.0 21.5 10.2	51.2 -1.1 26.9	41.3 -19.3 6.2						
34.4 14.3 6.8	43.2 -0.7 17.9	36.5 -12.9 4.1						
30.7 7.2 3.4	35.1 -0.4 9.0	31.8 -6.4 2.1						
27.1 0.0 0.0	27.1 0.0 0.0	27.1 0.0 0.0						
22.0 -4.2 -3.2	20.6 0.1 -4.6	20.4 5.2 -3.2						
46.9 57.4 27.3	82.1 -2.9 71.7	55.5 -51.6 16.5						
43.2 50.2 23.9	74.0 -2.5 62.8	50.8 -45.1 14.5						
39.6 43.0 20.5	66.0 -2.2 53.8	46.1 -38.7 12.4						
35.9 35.8 17.1	57.9 -1.8 44.8	41.3 -32.2 10.3						
32.3 28.7 13.7	49.9 -1.4 35.9	36.6 -25.8 8.3						
28.6 21.5 10.2	41.8 -1.1 26.9	31.9 -19.3 6.2						
25.0 14.3 6.8	33.8 -0.7 17.9	27.1 -12.9 4.1						
21.3 7.2 3.4	25.7 -0.4 9.0	22.4 -6.4 2.1						
17.7 0.0 0.0	17.7 0.0 0.0	17.7 0.0 0.0						
%XYZa,CIE	O:26.7 16.0 5.1	Y:62.6 71.7 14.2	L:12.5 24.4 11.1	C:14.0 20.3 48.5	V:10.2 8.1 26.3	M:28.0 15.5 22.7	N:2.3 2.4 2.7	W:79.0 83.1 90.5

%LAB*a,ICC	O:51.0 59.3 38.6	Y:94.4 -13.3 82.4	L:61.1 -61.6 33.6	C:56.5 -31.8 -37.4	V:37.3 22.6 -40.5	M:50.3 68.1 -11.9	N:19.8 0.0 0.0	W:100.0 0.0 0.0
19.8 0.0 0.0	23.7 7.4 4.8	27.6 14.8 9.7	31.5 22.3 14.5	35.4 29.7 19.3	39.3 37.1 24.1	43.2 44.5 29.0	47.1 51.9 33.8	51.0 59.3 38.6
22.0 2.8 -5.1	23.6 8.5 -1.5	27.5 15.9 3.3	31.4 23.4 7.9	35.3 30.8 12.7	39.2 38.3 17.4	43.1 45.7 22.2	47.0 53.1 27.0	50.9 60.5 31.8
24.2 5.6 -10.1	25.5 10.2 -7.3	27.4 17.0 -3.0	31.3 24.4 1.9	35.2 31.9 6.5	39.1 39.3 11.2	43.0 46.8 15.9	46.9 54.2 20.6	50.8 61.7 25.3
26.4 8.5 -15.2	27.6 12.9 -12.4	29.1 18.1 -9.2	31.2 25.5 -4.5	35.1 32.9 0.5	39.0 40.4 5.2	42.9 47.8 9.8	46.8 55.3 14.4	50.7 62.7 19.1
28.5 11.3 -20.3	29.8 15.7 -17.5	31.1 20.4 -14.5	32.8 26.2 -10.9	35.0 34.1 -5.9	38.9 41.4 -0.9	42.8 48.9 3.8	46.7 56.3 8.4	50.6 63.8 13.1
30.7 14.1 -25.3	32.0 18.5 -22.6	33.3 23.1 -19.7	34.7 28.2 -16.5	36.5 34.4 -12.6	38.8 42.6 -7.4	42.7 49.9 -2.4	46.6 57.4 2.4	50.5 64.8 7.0
32.9 16.9 -30.4	34.2 21.3 -27.6	35.4 25.8 -24.8	36.8 30.6 -21.8	38.4 36.1 -18.3	40.3 42.7 -14.2	42.6 51.1 -8.9	46.5 58.5 -3.8	50.4 65.9 1.0
35.1 19.8 -35.5	36.4 24.1 -32.7	37.6 28.6 -29.9	39.0 33.3 -27.0	40.4 38.4 -23.7	42.1 44.2 -20.1	44.0 51.0 -15.8	46.4 59.6 -10.4	50.3 67.0 -5.3
37.3 22.6 -40.5	38.5 26.9 -37.8	39.8 31.4 -35.0	41.1 36.0 -32.1	42.5 40.9 -29.0	44.0 46.2 -25.6	45.8 52.3 -21.8	47.8 59.4 -17.3	50.3 68.1 -11.9
25.0 -7.7 4.2	29.1 -1.7 10.3	32.6 6.5 14.7	36.6 13.7 19.6	40.6 20.9 24.6	44.6 28.2 29.5	48.6 35.5 34.4	52.5 42.9 39.3	56.4 50.2 44.1
24.4 -4.0 -4.7	29.8 0.0 0.0	33.7 7.4 4.8	37.6 14.8 9.7	41.5 22.3 14.5	45.4 29.7 19.3	49.3 37.1 24.1	53.2 44.5 29.0	57.1 51.9 33.8
26.5 -1.0 -9.8	32.0 2.8 -5.1	33.6 8.5 -1.5	37.5 15.9 3.3	41.4 23.4 7.9	45.3 30.8 12.7	49.2 38.3 17.4	53.1 45.7 22.2	57.0 53.1 27.0
28.8 1.6 -14.8	34.2 5.6 -10.1	35.5 10.2 -7.3	37.4 17.0 -3.0	41.3 24.4 1.9	45.2 31.9 6.5	49.1 39.3 11.2	53.0 46.8 15.9	56.9 54.2 20.6
31.1 4.1 -19.8	36.4 8.5 -15.2	37.6 12.9 -12.4	39.1 18.1 -9.2	41.2 25.5 -4.5	45.1 32.9 0.5	49.0 40.4 5.2	52.9 47.8 9.8	56.8 55.3 14.4
33.3 6.8 -24.9	38.6 11.3 -20.3	39.8 15.7 -17.5	41.2 20.4 -14.5	42.8 26.2 -10.9	45.0 34.1 -5.9	48.9 41.4 -0.9	52.8 48.9 3.8	56.7 56.3 8.4
35.6 9.5 -30.0	40.8 14.1 -25.3	42.0 18.5 -22.6	43.3 23.1 -19.7	44.8 28.2 -16.5	46.5 34.4 -12.6	48.9 42.6 -7.4	52.8 49.9 -2.4	56.7 57.4 2.4
37.8 12.2 -35.0	43.0 16.9 -30.4	44.2 21.3 -27.6	45.5 25.8 -24.8	46.9 30.6 -21.8	48.4 36.1 -18.3	50.3 42.7 -14.2	52.7 51.1 -8.9	56.6 58.5 -3.8
40.0 14.9 -40.1	45.1 19.8 -35.5	46.4 24.1 -32.7	47.6 28.6 -29.9	49.0 33.3 -27.0	50.4 38.4 -23.7	52.1 44.2 -20.1	54.0 51.0 -15.8	56.5 59.6 -10.4
30.1 -15.4 8.4	33.9 -9.9 14.0	38.4 -3.3 20.6	41.4 5.6 24.5	45.3 13.0 29.4	49.4 20.2 34.3	53.4 27.4 39.3	57.4 34.6 44.2	61.4 41.9 49.2
29.4 -11.0 -2.0	35.0 -7.7 4.2	39.1 -1.7 10.3	42.6 6.5 14.7	46.6 13.7 19.6	50.6 20.9 24.6	54.6 28.2 29.5	58.6 35.5 34.4	62.5 42.9 39.3
29.0 -7.9 -9.4	34.4 -4.0 -4.7	39.8 0.0 0.0	43.7 7.4 4.8	47.6 14.8 9.7	51.5 22.3 14.5	55.4 29.7 19.3	59.3 37.1 24.1	63.2 44.5 29.0
30.9 -4.5 -14.5	36.5 -1.0 -9.8	42.0 2.8 -5.1	43.6 8.5 -1.5	47.5 15.9 3.3	51.4 23.4 7.9	55.3 30.8 12.7	59.2 38.3 17.4	63.1 45.7 22.2
33.2 -1.9 -19.5	38.8 1.6 -14.8	44.2 5.6 -10.1	45.5 10.2 -7.3	47.5 17.0 -3.0	51.4 24.4 1.9	55.3 31.9 6.5	59.2 39.3 11.2	63.0 46.8 15.9
35.5 0.6 -24.5	41.1 4.1 -19.8	46.4 8.5 -15.2	47.7 12.9 -12.4	49.1 18.1 -9.2	51.3 25.5 -4.5	55.2 32.9 0.5	59.1 40.4 5.2	63.0 47.8 9.8
37.8 3.1 -29.6	43.4 6.8 -24.9	48.6 11.3 -20.3	49.8 15.7 -17.5	51.2 20.4 -14.5	52.8 26.2 -10.9	55.1 34.1 -5.9	59.0 41.4 -0.9	62.9 48.9 3.8
40.1 5.7 -34.6	45.6 9.5 -30.0	50.8 14.1 -25.3	52.0 18.5 -22.6	53.3 23.1 -19.7	54.8 28.2 -16.5	56.6 34.4 -12.6	58.9 42.6 -7.4	62.8 49.9 -2.4
42.4 8.3 -39.7	47.8 12.2 -35.0	53.0 16.9 -30.4	54.2 21.3 -27.6	55.5 25.8 -24.8	56.9 30.6 -21.8	58.4 36.1 -18.3	60.3 42.7 -14.2	62.7 51.1 -8.9
35.3 -23.1 12.6	39.1 -17.6 18.2	43.0 -11.9 23.9	47.8 -5.0 30.9	50.5 4.5 34.5	54.2 12.2 39.2	58.1 19.5 44.0	62.1 26.7 49.0	66.2 33.9 54.0
34.5 -18.1 0.8	40.1 -15.4 8.4	43.9 -9.9 14.0	48.5 -3.3 20.6	51.5 5.6 24.5	55.4 13.0 29.4	59.4 20.2 34.3	63.4 27.4 39.3	67.5 34.6 44.2
34.0 -15.0 -6.6	39.5 -11.0 -2.0	45.0 -7.7 4.2	49.2 -1.7 10.3	52.6 6.5 14.7	56.6 13.7 19.6	60.7 20.9 24.6	64.6 28.2 29.5	68.6 35.5 34.4
33.6 -11.9 -14.0	39.0 -7.9 -9.4	44.4 -4.0 -4.7	49.9 0.0 0.0	53.8 7.4 4.8	57.7 14.8 9.7	61.6 22.3 14.5	65.5 29.7 19.3	69.4 37.1 24.1
35.4 -8.1 -19.1	41.0 -4.5 -14.5	46.6 -1.0 -9.8	52.1 2.8 -5.1	53.7 8.5 -1.5	57.6 15.9 3.3	61.5 23.4 7.9	65.4 30.8 12.7	69.3 38.3 17.4
37.6 -5.4 -24.2	43.2 -1.9 -19.5	48.9 1.6 -14.8	54.2 5.6 -10.1	55.5 10.2 -7.3	57.5 17.0 -3.0	61.4 24.4 1.9	65.3 31.9 6.5	69.2 39.3 11.2
39.9 -2.9 -29.3	45.6 0.6 -24.5	51.1 4.1 -19.8	56.4 8.5 -15.2	57.7 12.9 -12.4	59.2 18.1 -9.2	61.3 25.5 -4.5	65.2 32.9 0.5	69.1 40.4 5.2
42.2 -0.4 -34.3	47.8 3.1 -29.6	53.4 6.8 -24.9	58.6 11.3 -20.3	59.9 15.7 -17.5	61.2 20.4 -14.5	62.9 26.2 -10.9	65.1 34.1 -5.9	69.0 41.4 -0.9
44.5 2.1 -39.3	50.1 5.7 -34.6	55.6 9.5 -30.0	60.8 14.1 -25.3	62.1 18.5 -22.6	63.4 23.1 -19.7	64.8 28.2 -16.5	66.6 34.4 -12.6	68.9 42.6 -7.4
40.4 -30.8 16.8	44.3 -25.2 22.4	48.0 -19.8 28.0	52.1 -13.9 33.9	57.1 -6.6 41.2	59.6 3.2 44.6	63.1 11.2 49.1	66.9 18.7 53.8	70.9 26.0 58.7
39.6 -25.4 4.0	45.3 -23.1 12.6	49.1 -17.6 18.2	53.0 -11.9 23.9	57.8 -5.0 30.9	60.5 4.5 34.5	64.2 12.2 39.2	68.2 19.5 44.0	72.2 26.7 49.0
39.1 -22.0 -4.1	44.5 -18.1 0.8	50.2 -15.4 8.4	54.0 -9.9 14.0	58.5 -3.3 20.6	61.5 5.6 24.5	65.4 13.0 29.4	69.4 20.2 34.3	73.5 27.4 39.3
38.6 -19.1 -11.1	44.1 -15.0 -6.6	49.5 -11.0 -2.0	55.0 -7.7 4.2	59.2 -1.7 10.3	62.6 6.5 14.7	66.7 13.7 19.6	70.7 20.9 24.6	74.7 28.2 29.5
38.2 -15.9 -18.7	43.6 -11.9 -14.0	49.0 -7.9 -9.4	54.5 -4.0 -4.7	59.9 0.0 0.0	63.8 7.4 4.8	67.7 14.8 9.7	71.6 22.3 14.5	75.5 29.7 19.3
39.9 -11.9 -23.8	45.4 -8.1 -19.1	51.0 -4.5 -14.5	56.6 -1.0 -9.8	62.1 2.8 -5.1	63.7 8.5 -1.5	67.6 15.9 3.3	71.5 23.4 7.9	75.4 30.8 12.7
42.1 -8.9 -28.9	47.7 -5.4 -24.2	53.3 -1.9 -19.5	58.9 1.6 -14.8	64.3 5.6 -10.1	65.6 10.2 -7.3	67.5 17.0 -3.0	71.4 24.4 1.9	75.3 31.9 6.5
44.3 -6.3 -34.0	50.0 -2.9 -29.3	55.6 0.6 -24.5	61.2 4.1 -19.8	66.5 8.5 -15.2	67.7 12.9 -12.4	69.2 18.1 -9.2	71.3 25.5 -4.5	75.2 32.9 0.5
46.6 -3.8 -39.0	52.3 -0.4 -34.3	57.9 3.1 -29.6	63.4 6.8 -24.9	68.7 11.3 -20.3	69.9 15.7 -17.5	71.3 20.4 -14.5	72.9 26.2 -10.9	75.1 34.1 -5.9
45.6 -38.5 21.0	49.5 -32.9 26.7	53.2 -27.5 32.2	57.1 -21.9 37.8	61.3 -15.7 44.1	66.4 -8.3 51.5	68.7 1.8 54.7	72.1 10.1 59.0	75.8 17.8 63.7
44.7 -32.8 7.6	50.5 -30.8 16.8	54.3 -25.2 22.4	58.1 -19.8 28.0	62.2 -13.9 33.9	67.1 -6.6 41.2	69.6 3.2 44.6	73.1 11.2 49.1	77.0 18.7 53.8
44.2 -29.1 -1.4	49.6 -25.4 4.0	55.3 -23.1 12.6	59.1 -17.6 18.2	63.0 -11.9 23.9	67.8 -5.0 30.9	70.5 4.5 34.5	74.2 12.2 39.2	78.2 19.5 44.0
43.7 -26.0 -8.6	49.1 -22.0 -4.1	54.6 -18.1 0.8	60.2 -15.4 8.4	64.0 -9.9 14.0	68.5 -3.3 20.6	71.5 5.6 24.5	75.4 13.0 29.4	79.5 20.2 34.3
43.2 -23.1 -15.6	48.7 -19.1 -11.1	54.1 -15.0 -6.6	59.5 -11.0 -2.0	65.1 -7.7 4.2	69.2 -1.7 10.3	72.7 6.5 14.7	76.7 13.7 19.6	80.7 20.9 24.6
42.7 -19.8 -23.4	48.2 -15.9 -18.7	53.6 -11.9 -14.0	59.1 -7.9 -9.4	64.5 -4.0 -4.7	69.9 0.0 0.0	73.8 7.4 4.8	77.7 14.8 9.7	81.6 22.3 14.5
44.5 -15.6 -28.5	49.9 -11.9 -23.8	55.5 -8.1 -19.1	61.0 -4.5 -14.5	66.6 -1.0 -9.8	72.1 2.8 -5.1	73.7 8.5 -1.5	77.6 15.9 3.3	81.5 23.4 7.9
46.5 -12.6 -33.6	52.1 -8.9 -28.9	57.7 -5.4 -24.2	63.3 -1.9 -19.5	68.9 1.6 -14.8	74.3 5.6 -10.1	75.6 10.2 -7.3	77.5 17.0 -3.0	81.4 24.4 1.9
48.8 -9.8 -38.7	54.4 -6.3 -34.0	60.0 -2.9 -29.3	65.6 0.6 -24.5	71.2 4.1 -19.8	76.5 8.5 -15.2	77.8 12.9 -12.4	79.2 18.1 -9.2	81.3 25.5 -4.5
50.8 -46.2 25.2	54.7 -40.5 30.9	58.4 -35.1 36.4	62.2 -29.7 41.9	66.2 -23.9 47.8	70.6 -17.5 54.2	75.8 -10.0 61.8	77.9 0.3 64.9	81.1 8.9 69.0
49.9 -40.3 11.2	55.6 -38.5 21.0	59.5 -32.9 26.7	63.2 -27.5 32.2	67.1 -21.9 37.8	71.4 -15.7 44.1	76.5 -8.3 51.5	78.8 1.8 54.7	82.1 10.1 59.0
49.2 -36.3 1.6	54.8 -32.8 7.6	60.5 -30.8 16.8	64.3 -25.2 22.4	68.1 -19.8 28.0	72.2 -13.9 33.9	77.2 -6.6 41.2	79.6 3.2 44.6	83.1 11.2 49.1
48.7 -33.0 -6.1	54.2 -29.1 -1.4	59.7 -25.4 4.1	65.4 -23.1 12.6	69.2 -17.6 18.2	73.1 -11.9 23.9	77.9 -5.0 30.9	80.5 4.5 34.5	84.3 12.2 39.2
48.3 -30.1 -13.1	53.7 -26.0 -8.6	59.1 -22.0 -4.1	64.6 -18.1 0.8	70.2 -15.4 8.4	74.0 -9.9 14.0	78.5 -3.3 20.6	81.5 5.6 24.5	85.5 13.0 29.4
47.8 -27.1 -20.2	53.3 -23.1 -15.6	58.7 -19.1 -11.1	64.1 -15.0 -6.6	69.5 -11.0 -2.0	75.1 -7.7 4.2	79.2 -1.7 10.3	82.7 6.5 14.7	86.7 13.7 19.6
47.3 -23.8 -28.1	52.8 -19.8 -23.4	58.2 -15.9 -18.7	63.6 -11.9 -14.0	69.1 -7.9 -9.4	74.5 -4.0 -4.7	79.9 0.0 0.0	83.8 7.4 4.8	87.7 14.8 9.7
49.0 -19.5 -33.2	54.5 -15.6 -28.5	60.0 -11.9 -23.8	65.5 -8.1 -19.1	71.0 -4.5 -14.5	76.6 -1.0 -9.8	82.1 2.8 -5.1	83.8 8.5 -1.5	87.7 15.9 3.3
51.0 -16.2 -38.3	56.6 -12.6 -33.6	62.1 -8.9 -28.9	67.7 -5.4 -24.2	73.3 -1.9 -19.5	78.9 1.6 -14.8	84.3 5.6 -10.1	85.6 10.2 -7.3	87.6 17.0 -3.0
55.9 -53.9 29.4	59.8 -48.2 35.1	63.6 -42.8 40.6	67.3 -37.4 46.1	71.2 -31.8 51.8	75.3 -25.8 57.8	79.8 -19.2 64.4	85.1 -11.6 72.1	87.2 -1.2 75.1
55.0 -47.9 15.0	60.8 -46.2 25.2	64.7 -40.5 30.9	68.4 -35.1 36.4	72.2 -29.7 41.9	76.2 -23.9 47.8	80.6 -17.5 54.2	85.8 -10.0 61.8	88.0 0.3 64.9
54.3 -43.5 4.8	59.9 -40.3 11.2	65.7 -38.5 21.0	69.5 -32.9 26.7	73.3 -27.5 32.2	77.1 -21.9 37.8	81.4 -15.7 44.1	86.5 -8.3 51.5	88.8 1.8 54.7
53.8 -40.1 -3.5	59.3 -36.3 1.6	64.8 -32.8 7.6	70.5 -30.8 16.8	74.4 -25.2 22.4	78.1 -19.8 28.0	82.2 -13.9 33.9	87.2 -6.6 41.2	89.6 3.2 44.6
53.3 -37.0 -10.7	58.8 -33.0 -6.1	64.2 -29.1 -1.4	69.7 -25.4 4.1	75.4 -23.1 12.6	79.2 -17.6 18.2	83.1 -11.9 23.9	87.9 -5.0 30.9	90.6 4.5 34.5
52.9 -34.1 -17.6	58.3 -30.1 -13.1	63.7 -26.0 -8.6	69.2 -22.0 -4.1	74.6 -18.1 0.8	80.2 -15.4 8.4	84.0 -9.9 14.0	88.6 -3.3 20.6	91.6 5.6 24.5
52.4 -31.1 -24.8	57.9 -27.1 -20.2	63.3 -23.1 -15.6	68.7 -19.1 -11.1	74.2 -15.0 -6.6	79.6 -11.0 -2.0	85.1 -7.7 4.2	89.3 -1.7 10.3	92.7 6.5 14.7
51.9 -27.8 -32.7	57.4 -23.8 -28.1	62.8 -19.8 -23.4	68.2 -15.9 -18.7	73.7 -11.9 -14.0	79.1 -7.9 -9.4	84.5 -4.0 -4.7	90.0 0.0 0.0	93.9 7.4 4.8
53.6 -23.4 -37.9	59.0 -19.5 -33.2	64.5 -15.6 -28.5	70.0 -11.9 -23.8	75.5 -8.1 -19.1	81.1 -4.5 -14.5	86.7 -1.0 -9.8	92.2 2.8 -5.1	93.8 8.5 -1.5
61.1 -61.6 33.6	65.0 -55.9 39.4	68.8 -50.4 44.9	72.5 -45.0 50.4	76.3 -39.5 55.9	80.2 -33.8 61.7	84.5 -27.7 67.9	89.1 -21.0 74.7	94.4 -13.3 82.4
60.1 -55.4 18.9	66.0 -53.9 29.4	69.9 -48.2 35.1	73.6 -42.8 40.6	77.4 -37.4 46.1	81.2 -31.8 51.8	85.3 -25.8 57.8	89.9 -19.2 64.4	95.1 -11.6 72.1
59.5 -50.9 8.1	65.0 -47.9 15.0	70.8 -46.2 25.2	74.7 -40.5 30.9	78.5 -35.1 36.4	82.2 -29.7 41.9	86.2 -23.9 47.8	90.6 -17.5 54.2	95.8 -10.0 61.8
58.9 -47.2 -0.6	64.4 -43.5 4.8	69.9 -40.3 11.2	75.7 -38.5 21.0	79.6 -32.9 26.7	83.3 -27.5 32.2	87.1 -21.9 37.8	91.4 -15.7 44.1	96.5 -8.3 51.5
58.4 -44.0 -8.2	63.8 -40.1 -3.5	69.3 -36.3 1.6	74.8 -32.8 7.6	80.5 -30.8 16.8	84.4 -25.2 22.4	88.2 -19.8 28.0	92.2 -13.9 33.9	97.2 -6.6 41.2
58.0 -41.1 -15.2	63.4 -37.0 -10.7	68.8 -33.0 -6.1	74.2 -29.1 -1.4	79.7 -25.4 4.1	85.4 -23.1 12.6	89.2 -17.6 18.2	93.1 -11.9 23.9	97.9 -5.0 30.9
57.5 -38.2 -22.1	62.9 -34.1 -17.6	68.4 -30.1 -13.1	73.8 -26.0 -8.6	79.2 -22.0 -4.1	84.7 -18.1 0.8	90.3 -15.4 8.4	94.1 -9.9 14.0	98.6 -3.3 20.6
57.0 -35.1 -29.4	62.5 -31.1 -24.8	67.9 -27.1 -20.2	73.3 -23.1 -15.6	78.8 -19.1 -11.1	84.2 -15.0 -6.6	89.6 -11.0 -2.0	95.1 -7.7 4.2	99.3 -1.7 10.3
56.5 -31.8 -37.4	62.0 -27.8 -32.7	67.4 -23.8 -28.1	72.8 -19.8 -23.4	78.3 -15.9 -18.7	83.7 -11.9 -14.0	89.1 -7.9 -9.4	94.6 -4.0 -4.7	100.0 0.0 0.0
%XYZa,ICC	O:32.1 19.3 6.2	Y:75.3 86.2 17.1	L:15.1 29.4 13.3	C:16.8 24.4 58.4	V:12.2 9.7 31.6	M:33.6 18.6 27.3	N:2.8 2.9 3.2	W:95.1 100.0 108.9

%LAB*a,ICC O:51.0 59.3 38.6 Y:94.4 -13.3 82.4 L:61.1 -61.6 33.6 C:56.5 -31.8 -37.4 V:37.3 22.6 -40.5 M:50.3 68.1 -11.9 N:19.8 0.0 0.0 W:100.0 0.0 0.0

100.0	0.0	0.0	100.0	0.0	0.0	100.0	0.0	0.0	19.8	0.0	0.0	19.8	0.0	0.0	19.8	0.0	0.0									
94.6	-4.0	-4.7	92.2	2.8	-5.1	93.8	8.5	-1.5	29.8	0.0	0.0	25.1	0.0	0.0	100.0	0.0	0.0									
89.1	-7.9	-9.4	84.3	5.6	-10.1	87.6	17.0	-3.0	39.8	0.0	0.0	30.5	0.0	0.0	51.0	59.3	38.6									
83.7	-11.9	-14.0	76.5	8.5	-15.2	81.3	25.5	-4.5	49.9	0.0	0.0	35.8	0.0	0.0	56.5	-31.8	-37.4									
78.3	-15.9	-18.7	68.7	11.3	-20.3	75.1	34.1	-5.9	59.9	0.0	0.0	41.2	0.0	0.0	94.4	-13.3	82.4									
72.8	-19.8	-23.4	60.8	14.1	-25.3	68.9	42.6	-7.4	69.9	0.0	0.0	46.5	0.0	0.0	37.3	22.6	-40.5									
67.4	-23.8	-28.1	53.0	16.9	-30.4	62.7	51.1	-8.9	79.9	0.0	0.0	51.9	0.0	0.0	61.1	-61.6	33.6									
62.0	-27.8	-32.7	45.1	19.8	-35.5	56.5	59.6	-10.4	90.0	0.0	0.0	57.2	0.0	0.0	50.3	68.1	-11.9									
56.5	-31.8	-37.4	37.3	22.6	-40.5	50.3	68.1	-11.9	100.0	0.0	0.0	62.6	0.0	0.0												
93.9	7.4	4.8	99.3	-1.7	10.3	95.1	-7.7	4.2	19.8	0.0	0.0	67.9	0.0	0.0												
90.0	0.0	0.0	90.0	0.0	0.0	90.0	0.0	0.0	29.8	0.0	0.0	73.3	0.0	0.0												
84.5	-4.0	-4.7	82.1	2.8	-5.1	83.8	8.5	-1.5	39.8	0.0	0.0	78.6	0.0	0.0												
79.1	-7.9	-9.4	74.3	5.6	-10.1	77.5	17.0	-3.0	49.9	0.0	0.0	84.0	0.0	0.0												
73.7	-11.9	-14.0	66.5	8.5	-15.2	71.3	25.5	-4.5	59.9	0.0	0.0	89.3	0.0	0.0												
68.2	-15.9	-18.7	58.6	11.3	-20.3	65.1	34.1	-5.9	69.9	0.0	0.0	94.7	0.0	0.0												
62.8	-19.8	-23.4	50.8	14.1	-25.3	58.9	42.6	-7.4	79.9	0.0	0.0	100.0	0.0	0.0												
57.4	-23.8	-28.1	43.0	16.9	-30.4	52.7	51.1	-8.9	90.0	0.0	0.0	19.8	0.0	0.0												
51.9	-27.8	-32.7	35.1	19.8	-35.5	46.4	59.6	-10.4	100.0	0.0	0.0	25.1	0.0	0.0												
87.7	14.8	9.7	98.6	-3.3	20.6	90.3	-15.4	8.4	19.8	0.0	0.0	30.5	0.0	0.0												
83.8	7.4	4.8	89.3	-1.7	10.3	85.1	-7.7	4.2	29.8	0.0	0.0	35.8	0.0	0.0												
79.9	0.0	0.0	79.9	0.0	0.0	79.9	0.0	0.0	39.8	0.0	0.0	41.2	0.0	0.0												
74.5	-4.0	-4.7	72.1	2.8	-5.1	73.7	8.5	-1.5	49.9	0.0	0.0	46.5	0.0	0.0												
69.1	-7.9	-9.4	64.3	5.6	-10.1	67.5	17.0	-3.0	59.9	0.0	0.0	51.9	0.0	0.0												
63.6	-11.9	-14.0	56.4	8.5	-15.2	61.3	25.5	-4.5	69.9	0.0	0.0	57.2	0.0	0.0												
58.2	-15.9	-18.7	48.6	11.3	-20.3	55.1	34.1	-5.9	79.9	0.0	0.0	62.6	0.0	0.0												
52.8	-19.8	-23.4	40.8	14.1	-25.3	48.9	42.6	-7.4	90.0	0.0	0.0	67.9	0.0	0.0												
47.3	-23.8	-28.1	32.9	16.9	-30.4	42.6	51.1	-8.9	100.0	0.0	0.0	73.3	0.0	0.0												
81.6	22.3	14.5	97.9	-5.0	30.9	85.4	-23.1	12.6	19.8	0.0	0.0	78.6	0.0	0.0												
77.7	14.8	9.7	88.6	-3.3	20.6	80.2	-15.4	8.4	29.8	0.0	0.0	84.0	0.0	0.0												
73.8	7.4	4.8	79.2	-1.7	10.3	75.1	-7.7	4.2	39.8	0.0	0.0	89.3	0.0	0.0												
69.9	0.0	0.0	69.9	0.0	0.0	69.9	0.0	0.0	49.9	0.0	0.0	94.7	0.0	0.0												
64.5	-4.0	-4.7	62.1	2.8	-5.1	63.7	8.5	-1.5	59.9	0.0	0.0	100.0	0.0	0.0												
59.1	-7.9	-9.4	54.2	5.6	-10.1	57.5	17.0	-3.0	69.9	0.0	0.0	19.8	0.0	0.0												
53.6	-11.9	-14.0	46.4	8.5	-15.2	51.3	25.5	-4.5	79.9	0.0	0.0	25.1	0.0	0.0												
48.2	-15.9	-18.7	38.6	11.3	-20.3	45.0	34.1	-5.9	90.0	0.0	0.0	30.5	0.0	0.0												
42.7	-19.8	-23.4	30.7	14.1	-25.3	38.8	42.6	-7.4	100.0	0.0	0.0	35.8	0.0	0.0												
75.5	29.7	19.3	97.2	-6.6	41.2	80.5	-30.8	16.8				41.2	0.0	0.0												
71.6	22.3	14.5	87.9	-5.0	30.9	75.4	-23.1	12.6				46.5	0.0	0.0												
67.7	14.8	9.7	78.5	-3.3	20.6	70.2	-15.4	8.4				51.9	0.0	0.0												
63.8	7.4	4.8	69.2	-1.7	10.3	65.1	-7.7	4.2				57.2	0.0	0.0												
59.9	0.0	0.0	59.9	0.0	0.0	59.9	0.0	0.0				62.6	0.0	0.0												
54.5	-4.0	-4.7	52.1	2.8	-5.1	53.7	8.5	-1.5				67.9	0.0	0.0												
49.0	-7.9	-9.4	44.2	5.6	-10.1	47.5	17.0	-3.0				73.3	0.0	0.0												
43.6	-11.9	-14.0	36.4	8.5	-15.2	41.2	25.5	-4.5				78.6	0.0	0.0												
38.2	-15.9	-18.7	28.5	11.3	-20.3	35.0	34.1	-5.9				84.0	0.0	0.0												
69.4	37.1	24.1	96.5	-8.3	51.5	75.7	-38.5	21.0				89.3	0.0	0.0												
65.5	29.7	19.3	87.2	-6.6	41.2	70.5	-30.8	16.8				94.7	0.0	0.0												
61.6	22.3	14.5	77.9	-5.0	30.9	65.4	-23.1	12.6				100.0	0.0	0.0												
57.7	14.8	9.7	68.5	-3.3	20.6	60.2	-15.4	8.4				19.8	0.0	0.0												
53.8	7.4	4.8	59.2	-1.7	10.3	55.0	-7.7	4.2				25.1	0.0	0.0												
49.9	0.0	0.0	49.9	0.0	0.0	49.9	0.0	0.0				30.5	0.0	0.0												
44.4	-4.0	-4.7	42.0	2.8	-5.1	43.6	8.5	-1.5				35.8	0.0	0.0												
39.0	-7.9	-9.4	34.2	5.6	-10.1	37.4	17.0	-3.0				41.2	0.0	0.0												
33.6	-11.9	-14.0	26.4	8.5	-15.2	31.2	25.5	-4.5				46.5	0.0	0.0												
63.2	44.5	29.0	95.8	-10.0	61.8	70.8	-46.2	25.2				51.9	0.0	0.0												
59.3	37.1	24.1	86.5	-8.3	51.5	65.7	-38.5	21.0				57.2	0.0	0.0												
55.4	29.7	19.3	77.2	-6.6	41.2	60.5	-30.8	16.8				62.6	0.0	0.0												
51.5	22.3	14.5	67.8	-5.0	30.9	55.3	-23.1	12.6				67.9	0.0	0.0												
47.6	14.8	9.7	58.5	-3.3	20.6	50.2	-15.4	8.4				73.3	0.0	0.0												
43.7	7.4	4.8	49.2	-1.7	10.3	45.0	-7.7	4.2				78.6	0.0	0.0												
39.8	0.0	0.0	39.8	0.0	0.0	39.8	0.0	0.0				84.0	0.0	0.0												
34.4	-4.0	-4.7	32.0	2.8	-5.1	33.6	8.5	-1.5				89.3	0.0	0.0												
29.0	-7.9	-9.4	24.2	5.6	-10.1	27.4	17.0	-3.0				94.7	0.0	0.0												
57.1	51.9	33.8	95.1	-11.6	72.1	66.0	-53.9	29.4				100.0	0.0	0.0												
53.2	44.5	29.0	85.8	-10.0	61.8	60.8	-46.2	25.2																		
49.3	37.1	24.1	76.5	-8.3	51.5	55.6	-38.5	21.0																		
45.4	29.7	19.3	67.1	-6.6	41.2	50.5	-30.8	16.8																		
41.5	22.3	14.5	57.8	-5.0	30.9	45.3	-23.1	12.6																		
37.6	14.8	9.7	48.5	-3.3	20.6	40.1	-15.4	8.4																		
33.7	7.4	4.8	39.1	-1.7	10.3	35.0	-7.7	4.2																		
29.8	0.0	0.0	29.8	0.0	0.0	29.8	0.0	0.0																		
24.4	-4.0	-4.7	22.0	2.8	-5.1	23.6	8.5	-1.5																		
51.0	59.3	38.6	94.4	-13.3	82.4	61.1	-61.6	33.6																		
47.1	51.9	33.8	85.1	-11.6	72.1	55.9	-53.9	29.4																		
43.2	44.5	29.0	75.8	-10.0	61.8	50.8	-46.2	25.2																		
39.3	37.1	24.1	66.4	-8.3	51.5	45.6	-38.5	21.0																		
35.4	29.7	19.3	57.1	-6.6	41.2	40.4	-30.8	16.8																		
31.5	22.3	14.5	47.8	-5.0	30.9	35.3	-23.1	12.6																		
27.6	14.8	9.7	38.4	-3.3	20.6	30.1	-15.4	8.4																		
23.7	7.4	4.8	29.1	-1.7	10.3	25.0	-7.7	4.2																		
19.8	0.0	0.0	19.8	0.0	0.0	19.8	0.0	0.0																		

%XYZa,ICC O:32.1 19.3 6.2 Y:75.3 86.2 17.1 L:15.1 29.4 13.3 C:16.8 24.4 58.4 V:12.2 9.7 31.6 M:33.6 18.6 27.3 N:2.8 2.9 3.2 W:95.1 100.0 108.9

%LAB*a_8bit,CIE	O:120			Y:224			L:144			C:133			V:87			M:118			N:45			W:237		
45	128	128	54	137	132	64	146	137	73	156	141	82	165	145	92	174	150	101	183	154	110	192	159	119	201	163
53	128	122	52	135	124	63	148	127	73	157	131	82	166	136	91	176	140	101	185	144	110	194	149	119	203	153
60	128	116	56	135	116	59	141	120	71	157	122	82	168	126	91	177	130	100	186	135	110	196	139	119	205	143
68	129	110	63	135	110	63	141	112	66	148	116	78	163	117	91	179	120	100	188	125	109	197	129	119	206	134
75	129	104	71	135	104	66	142	104	70	148	108	73	155	112	85	169	113	98	186	115	109	199	119	118	208	124
83	129	98	78	135	98	74	142	98	73	148	100	77	154	103	80	161	108	92	176	109	105	192	111	118	210	114
90	129	93	86	135	92	81	142	92	77	149	92	80	155	96	84	161	99	88	168	104	99	182	105	111	198	106
98	129	87	93	135	86	89	142	86	84	149	85	84	155	88	87	161	91	91	168	95	95	175	100	106	189	100
105	129	81	101	135	80	96	142	80	92	149	80	87	156	80	91	162	83	94	168	87	98	174	91	102	181	96
57	120	131	66	128	139	73	138	144	81	148	150	90	158	155	98	168	160	105	178	165	113	188	170	121	198	175
56	123	124	69	128	128	78	137	132	88	146	137	97	156	141	106	165	145	116	174	150	125	183	154	134	192	159
64	122	117	77	128	122	76	135	124	87	148	127	97	157	131	106	166	136	115	176	140	125	185	144	134	194	149
72	123	111	84	128	116	80	135	116	83	141	120	96	157	122	106	168	126	115	177	130	124	186	135	134	196	139
79	123	105	92	129	110	87	135	110	87	141	112	90	148	116	102	163	117	115	179	120	124	188	125	133	197	129
87	123	99	99	129	104	95	135	104	90	142	104	94	148	108	97	155	112	109	169	113	122	186	115	133	199	119
94	123	93	107	129	98	102	135	98	98	142	98	97	148	100	101	154	103	104	161	108	116	176	109	129	192	111
102	124	87	114	129	93	110	135	92	105	142	92	101	149	92	104	155	96	108	161	99	112	168	104	123	182	105
109	124	81	122	129	87	117	135	86	113	142	86	108	149	85	108	155	88	111	161	91	115	168	95	119	175	100
69	111	133	78	116	144	86	127	151	93	138	156	101	148	161	110	158	166	118	167	171	126	177	177	134	187	182
68	115	126	81	120	131	90	128	139	97	138	144	106	148	150	114	158	155	122	168	160	130	178	165	137	188	170
67	117	120	80	123	124	93	128	128	102	137	132	112	146	137	121	156	141	130	165	145	140	174	150	149	183	154
76	116	111	88	122	117	101	128	122	100	135	124	111	148	127	121	157	131	130	166	136	139	176	140	149	185	144
83	117	105	96	123	111	108	128	116	104	135	116	107	141	120	120	157	122	130	168	126	139	177	130	148	186	135
91	117	99	103	123	105	116	129	110	111	135	110	111	141	112	114	148	116	126	163	117	139	179	120	148	188	125
98	118	93	111	123	99	123	129	104	119	135	104	114	142	104	118	148	108	121	155	112	133	169	113	146	186	115
106	118	87	118	123	93	131	129	98	126	135	98	122	142	98	121	148	100	125	154	103	129	161	108	140	176	109
113	118	81	126	124	87	138	129	93	134	135	92	129	142	92	125	149	92	128	155	96	132	161	99	136	168	104
81	103	136	89	105	148	101	114	157	107	127	162	113	138	167	121	148	172	130	158	177	138	167	183	146	177	188
80	107	128	93	111	133	102	116	144	110	127	151	117	138	156	125	148	161	134	158	166	142	167	171	150	177	177
79	109	122	92	115	126	105	120	131	114	128	139	121	138	144	130	148	150	138	158	155	146	168	160	154	178	165
79	112	116	91	117	120	104	123	124	117	128	128	126	137	132	136	146	137	145	156	141	154	165	145	164	174	150
89	110	105	100	116	111	112	122	117	125	128	122	124	135	124	135	148	127	145	157	131	154	166	136	163	176	140
95	111	99	107	117	105	120	123	111	132	128	116	128	135	116	131	141	120	144	157	122	154	168	126	163	177	130
103	111	94	115	117	99	127	123	105	140	129	110	135	135	110	135	141	112	138	148	116	150	163	117	163	179	120
110	112	88	122	118	93	135	123	99	147	129	104	143	135	104	138	142	104	142	148	108	145	155	112	157	169	113
117	112	82	130	118	87	142	123	93	155	129	98	150	135	98	146	142	98	145	148	100	149	154	103	153	161	108
93	95	139	99	94	152	111	103	161	125	113	170	127	126	174	133	138	178	141	148	183	149	158	188	158	168	194
92	99	130	105	103	136	113	105	148	125	114	157	131	127	162	137	138	167	145	148	172	154	158	177	162	167	183
91	101	123	104	107	128	117	111	133	126	116	144	134	127	151	141	138	156	149	148	161	158	158	166	166	167	171
91	104	118	103	109	122	116	115	126	129	120	131	138	128	139	145	138	144	154	148	150	162	158	155	170	168	160
90	106	112	103	112	116	116	117	120	128	123	124	141	128	128	150	137	132	160	146	137	169	156	141	178	165	145
100	104	101	113	110	105	124	116	111	136	122	117	149	128	122	148	135	124	160	148	127	169	157	131	178	166	136
108	104	94	119	111	99	131	117	105	144	123	111	156	128	116	152	135	116	155	141	120	168	157	122	178	168	126
114	105	88	127	111	94	139	117	99	151	123	105	164	129	110	159	135	110	159	141	112	162	148	116	174	163	117
122	106	82	134	112	88	146	118	93	159	123	99	171	129	104	167	135	104	162	142	104	166	148	108	170	155	112
105	87	141	110	84	155	122	93	164	134	102	173	148	112	184	148	126	185	154	138	189	161	148	194	169	158	199
104	90	133	117	95	139	123	94	152	135	103	161	149	113	170	151	126	174	157	138	178	165	148	183	173	158	188
103	93	125	116	99	130	129	103	136	137	105	148	149	114	157	155	127	162	161	138	167	169	148	172	178	158	177
103	96	119	115	101	123	128	107	128	141	111	133	150	116	144	158	127	151	165	138	156	173	148	161	182	158	166
102	98	114	115	104	118	127	109	122	140	115	126	153	120	131	162	128	139	169	138	144	178	148	150	186	158	155
101	101	108	114	106	112	127	112	116	140	117	120	152	123	124	165	128	128	175	137	132	184	146	137	193	156	141
111	98	97	124	104	101	137	110	105	148	116	111	160	122	117	173	128	122	172	135	124	184	148	127	193	157	131
120	98	88	132	104	94	143	111	99	155	117	105	168	123	111	180	128	116	176	135	116	179	141	120	192	157	122
127	99	82	139	105	88	151	111	94	163	117	99	175	123	105	188	129	110	183	135	110	183	141	112	186	148	116
117	78	144	120	73	159	133	82	168	145	91	177	157	100	186	172	111	197	168	125	197	174	137	201	181	148	206
116	82	135	129	87	141	134	84	155	146	93	164	158	102	173	172	112	184	172	126	185	178	138	189	185	148	194
115	85	128	128	90	133	141	95	139	147	94	152	159	103	161	173	113	170	175	126	174	181	138	178	189	148	183
115	88	121	127	93	125	140	99	130	153	103	136	161	105	148	173	114	157	179	127	162	185	138	167	193	148	172
114	90	115	127	96	119	139	101	123	152	107	128	165	111	133	174	116	144	182	127	151	189	138	156	198	148	161
113	93	109	126	98	114	139	104	118	152	109	122	164	115	126	177	120	131	186	128	139	193	138	144	202	148	150
112	95	103	125	101	108	138	106	112	151	112	116	164	117	120	176	123	124	189	128	128	199	137	132	208	146	137
123	93	93	135	98	97	148	104	101	161	110	105	172	116	111	184	122	117	197	128	122	196	135	124	208	148	127
132	91	83	144	98	88	156	104	94	167	111	99	180	117	105	192	123	111	204	128	116	200	135	116	203	141	120
129	70	147	131	64	162	143	71	172	155	80	181	167	89	190	181	99	199	196	110	211	189	125	208	194	137	212
128	74	137	141	78	144	144	73	159	157	82	168	169	91	177	181	100	186	196	111	197	192	125	197	198	137	201
127	77	130	140	82	135	153	87	141	158	84	155	170	93	164	182	102	173	196	112	184	196	126	185	202	138	189
127	80	123	139	85	128	152	90	133	165	95	139	171	94	152	183	103	161	197	113	170	199	126	174	205	138	178
126	83	117	139	88	121	151	93	125	164	99	130	177	103	136	185	105	148	197	114	157	203	127	162	209	138	167
125	85	111	138	90	115	151	96	119	163	101	123	176	107	128	189	111	133	198	116	144	206	127	151	213	138	156
124	87	105	137	93	109	150	98	114	163	104	118	176	109	122	188	115	126	201	120	131	210	128	139	217	138	144
123	90	99	136	95	103	149	101	108	162	106	112	175	112	116	188	117	120	200	123	124	213	128	128	223	137	132
134	87	89	147	93	93	160	98	97	172	104	101	185	110	105	196	116	111	208	122	117	221	128	122	220	135	124
142	62	149	143	56	164	154	61	175	166	70	184	178	78	193	190	88	202	204	98	213	220	109	224	209	124	220
140	66	140	154	70	147	155	64	162	167	71	172	179	80	181	191	89	190	205	99	199	220	110	211	213	125	208
139	69	132	152	74	137	166	78	144	168	73	159	181	82	168	193	91	177	205	100	186	220	111	197	216	125	197
139	72	125	151	77	130	164	82	135	177	87	141	182	84	155	194	93	164	206	102	173	220	112	184	220	126	185
138	75	119	151	80	123	163	85	128	176	90	133	189	95	139	195	94	152	208	103	161	221	113	170	223	126	174
137	77	113	150	83	117	163	88	121	175	93	125	188	99	130	201	103	136	209	105	148	221	114	157	227	127	162
136	80	107	149	85	111	162	90	115	175	96	119	188	101	123	200	107	128	213	111	133	222	116	144	230	127	151
135	82	101	148	87	105	161	93	109	174	98	114	187	104	118	200	109	122	212	115	126	225	120	131	234	128	139
135	85	95	148	90	99	160	95	103	173	101	108	186	106	112	199	112	116	212	117	120	224	123	124	237	128	128
%XYZa_8bit,CIE	O:68			Y:160			L:32			C:36			V:26			M:71			N:6			W:201		
	41	13		183	36		62	28		52	124		21	67		39	58		6	7		212	231	

%LAB*a_8bit,CIE O:120 199 174 Y:224 112 227 L:144 54 168 C:133 90 83 V:87 155 79 M:118 210 114 N:45 128 128 W:237 128 128

237	128	128	237	128	128	237	128	128	45	128	128	45	128	128	45	128	128												
224	123	124	221	128	122	220	135	124	69	128	128	58	128	128	237	128	128												
212	117	120	204	128	116	203	141	120	93	128	128	71	128	128	119	201	163												
199	112	116	188	129	110	186	148	116	117	128	128	83	128	128	135	85	95												
186	106	112	171	129	104	170	155	112	141	128	128	96	128	128	209	124	220												
173	101	108	155	129	98	153	161	108	165	128	128	109	128	128	105	129	81												
160	95	103	138	129	93	136	168	104	189	128	128	122	128	128	142	62	149												
148	90	99	122	129	87	119	175	100	213	128	128	135	128	128	102	181	96												
135	85	95	105	129	81	102	181	96	237	128	128	148	128	128															
223	137	132	234	128	139	225	120	131	45	128	128	160	128	128															
213	128	128	213	128	128	213	128	128	69	128	128	173	128	128															
200	123	124	197	128	122	196	135	124	93	128	128	186	128	128															
188	117	120	180	128	116	179	141	120	117	128	128	199	128	128															
175	112	116	164	129	110	162	148	116	141	128	128	212	128	128															
162	106	112	147	129	104	145	155	112	165	128	128	225	128	128															
149	101	108	131	129	98	129	161	108	189	128	128	237	128	128															
136	95	103	114	129	93	112	168	104	213	128	128	45	128	128															
123	90	99	98	129	87	95	175	100	237	128	128	58	128	128															
208	146	137	230	127	151	213	111	133	45	128	128	71	128	128															
199	137	132	210	128	139	201	120	131	69	128	128	83	128	128															
189	128	128	189	128	128	189	128	128	93	128	128	96	128	128															
176	123	124	173	128	122	172	135	124	117	128	128	109	128	128															
164	117	120	156	128	116	155	141	120	141	128	128	122	128	128															
151	112	116	140	129	110	138	148	116	165	128	128	135	128	128															
138	106	112	123	129	104	121	155	112	189	128	128	148	128	128															
125	101	108	107	129	98	104	161	108	213	128	128	160	128	128															
112	95	103	90	129	93	88	168	104	237	128	128	173	128	128															
193	156	141	227	127	162	201	103	136	45	128	128	186	128	128															
184	146	137	206	127	151	189	111	133	69	128	128	199	128	128															
175	137	132	186	128	139	177	120	131	93	128	128	212	128	128															
165	128	128	165	128	128	165	128	128	117	128	128	225	128	128															
152	123	124	149	128	122	148	135	124	141	128	128	237	128	128															
140	117	120	132	128	116	131	141	120	165	128	128	45	128	128															
127	112	116	116	129	110	114	148	116	189	128	128	58	128	128															
114	106	112	99	129	104	97	155	112	213	128	128	71	128	128															
101	101	108	83	129	98	80	161	108	237	128	128	83	128	128															
178	165	145	223	126	174	189	95	139				96	128	128															
169	156	141	203	127	162	177	103	136				109	128	128															
160	146	137	182	127	151	165	111	133				122	128	128															
150	137	132	162	128	139	153	120	131				135	128	128															
141	128	128	141	128	128	141	128	128				148	128	128															
128	123	124	125	128	122	124	135	124				160	128	128															
116	117	120	108	128	116	107	141	120				173	128	128															
103	112	116	92	129	110	90	148	116				186	128	128															
90	106	112	75	129	104	73	155	112				199	128	128															
164	174	150	220	126	185	177	87	141				212	128	128															
154	165	145	199	126	174	165	95	139				225	128	128															
145	156	141	179	127	162	153	103	136				237	128	128															
136	146	137	158	127	151	141	111	133				45	128	128															
126	137	132	138	128	139	129	120	131				58	128	128															
117	128	128	117	128	128	117	128	128				71	128	128															
104	123	124	101	128	122	100	135	124				83	128	128															
91	117	120	84	128	116	83	141	120				96	128	128															
79	112	116	68	129	110	66	148	116				109	128	128															
149	183	154	216	125	197	166	78	144				122	128	128															
140	174	150	196	126	185	153	87	141				135	128	128															
130	165	145	175	126	174	141	95	139				148	128	128															
121	156	141	155	127	162	129	103	136				160	128	128															
112	146	137	134	127	151	117	111	133				173	128	128															
102	137	132	114	128	139	105	120	131				186	128	128															
93	128	128	93	128	128	93	128	128				199	128	128															
80	123	124	77	128	122	76	135	124				212	128	128															
67	117	120	60	128	116	59	141	120				225	128	128															
134	192	159	213	125	208	154	70	147				237	128	128															
125	183	154	192	125	197	141	78	144																					
116	174	150	172	126	185	129	87	141																					
106	165	145	151	126	174	117	95	139																					
97	156	141	131	127	162	105	103	136																					
88	146	137	110	127	151	93	111	133																					
78	137	132	90	128	139	81	120	131																					
69	128	128	69	128	128	69	128	128																					
56	123	124	53	128	122	52	135	124																					
119	201	163	209	124	220	142	62	149																					
110	192	159	189	125	208	129	70	147																					
101	183	154	168	125	197	117	78	144																					
92	174	150	148	126	185	105	87	141																					
82	165	145	127	126	174	93	95	139																					
73	156	141	107	127	162	81	103	136																					
64	146	137	86	127	151	69	111	133																					
54	137	132	66	128	139	57	120	131																					
45	128	128	45	128	128	45	128	128																					

%XYZa_8bit,CIE O:68 41 13 Y:160 183 36 L:32 62 28 C:36 52 124 V:26 21 67 M:71 39 58 N:6 6 7 W:201 212 231

%LAB*a_8bit,ICC			O:130	204	177	Y:241	111	234	L:156	49	171	C:144	87	80	V:95	157	76	M:128	215	113	N:50	128	128	W:255	128	128
50	128	128	60	137	134	70	147	140	80	156	147	90	166	153	100	175	159	110	185	165	120	194	171	130	204	177
56	132	122	60	139	126	70	148	132	80	158	138	90	167	144	100	177	150	110	186	156	120	196	163	130	205	169
62	135	115	65	141	119	70	150	124	80	159	130	90	169	136	100	178	142	110	188	148	120	197	154	130	207	160
67	139	109	70	145	112	74	151	116	80	161	122	90	170	129	99	180	135	109	189	141	119	199	146	129	208	152
73	142	102	76	148	106	79	154	109	84	161	114	89	172	120	99	181	127	109	191	133	119	200	139	129	210	145
78	146	96	82	152	99	85	158	103	89	164	107	93	172	112	99	182	118	109	192	125	119	201	131	129	211	137
84	150	89	87	155	93	90	161	96	94	167	100	98	174	105	103	183	110	109	193	117	119	203	123	129	212	129
90	153	83	93	159	86	96	165	90	99	171	93	103	177	98	107	185	102	112	193	108	118	204	115	128	214	121
95	157	76	98	162	80	102	168	83	105	174	87	108	180	91	112	187	95	117	195	100	122	204	106	128	215	113
64	118	133	74	126	141	83	136	147	93	146	153	104	155	159	114	164	166	124	173	172	134	183	178	144	192	184
62	123	122	76	128	128	86	137	134	96	147	140	106	156	147	116	166	153	126	175	159	136	185	165	146	194	171
68	127	116	82	132	122	86	139	126	96	148	132	106	158	138	116	167	144	125	177	150	135	186	156	145	196	163
73	130	109	87	135	115	91	141	119	95	150	124	105	159	130	115	169	136	125	178	142	135	188	148	145	197	154
79	133	103	93	139	109	96	145	112	100	151	116	105	161	122	115	170	129	125	180	135	135	189	141	145	199	146
85	137	96	98	142	102	102	148	106	105	154	109	109	161	114	115	172	120	125	181	127	135	191	133	145	200	139
91	140	90	104	146	96	107	152	99	110	158	103	114	164	107	119	172	112	125	182	118	135	192	125	144	201	131
96	144	83	110	150	89	113	155	93	116	161	96	119	167	100	123	174	105	128	183	110	134	193	117	144	203	123
102	147	77	115	153	83	118	159	86	122	165	90	125	171	93	129	177	98	133	185	102	138	193	108	144	204	115
77	108	139	86	115	146	98	124	154	106	135	159	116	145	166	126	154	172	136	163	178	146	172	185	157	182	191
75	114	125	89	118	133	100	126	141	109	136	147	119	146	153	129	155	159	139	164	166	149	173	172	159	183	178
74	118	116	88	123	122	102	128	128	112	137	134	121	147	140	131	156	147	141	166	153	151	175	159	161	185	165
79	122	109	93	127	116	107	132	122	111	139	126	121	148	132	131	158	138	141	167	144	151	177	150	161	186	156
85	126	103	99	130	109	113	135	115	116	141	119	121	150	124	131	159	130	141	169	136	151	178	142	161	188	148
91	129	97	105	133	103	118	139	109	122	145	112	125	151	116	131	161	122	141	170	129	151	180	135	161	189	141
96	132	90	111	137	96	124	142	102	127	148	106	131	154	109	135	161	114	140	172	120	150	181	127	160	191	133
102	135	84	116	140	90	130	146	96	133	152	99	136	158	103	140	164	107	144	172	112	150	182	118	160	192	125
108	139	77	122	144	83	135	150	89	138	155	93	142	161	96	145	167	100	149	174	105	154	183	110	160	193	117
90	98	144	100	106	151	110	113	159	122	122	168	129	134	172	138	144	178	148	153	184	158	162	191	169	171	197
88	105	129	102	108	139	112	115	146	124	124	154	131	135	159	141	145	166	151	154	172	162	163	178	172	172	185
87	109	120	101	114	125	115	118	133	125	126	141	134	136	147	144	146	153	155	155	159	165	164	166	175	173	172
86	113	110	99	118	116	113	123	122	127	128	128	137	137	134	147	147	140	157	156	147	167	166	153	177	175	159
90	118	103	104	122	109	119	127	116	133	132	122	137	139	126	147	148	132	157	158	138	167	167	144	177	177	150
96	121	97	110	126	103	125	130	109	138	135	115	142	141	119	147	150	124	157	159	130	166	169	136	176	178	142
102	124	91	116	129	97	130	133	103	144	139	109	147	145	112	151	151	116	156	161	122	166	170	129	176	180	135
108	128	84	122	132	90	136	137	96	149	142	102	153	148	106	156	154	109	160	161	114	166	172	120	176	181	127
114	131	78	128	135	84	142	140	90	155	146	96	158	152	99	162	158	103	165	164	107	170	172	112	176	182	118
103	89	150	113	96	157	123	103	164	133	110	171	146	119	181	152	132	185	161	142	191	171	152	197	181	161	203
101	95	133	116	98	144	125	106	151	135	113	159	147	122	168	154	134	172	164	144	178	174	153	184	184	162	191
100	100	123	114	105	129	128	108	139	138	115	146	149	124	154	157	135	159	167	145	166	177	154	172	187	163	178
99	104	114	112	109	120	126	114	125	140	118	133	151	126	141	160	136	147	170	146	153	180	155	159	190	164	166
97	108	104	111	113	110	125	118	116	139	123	122	153	128	128	163	137	134	173	147	140	183	156	147	193	166	153
102	113	97	116	118	103	130	122	109	144	127	116	158	132	122	162	139	126	172	148	132	182	158	138	192	167	144
107	117	91	122	121	97	136	126	103	150	130	109	164	135	115	167	141	119	172	150	124	182	159	130	192	169	136
113	120	85	127	124	91	142	129	97	156	133	103	169	139	109	173	145	112	176	151	116	182	161	122	192	170	129
119	123	78	133	128	84	148	132	90	162	137	96	175	142	102	178	148	106	182	154	109	186	161	114	192	172	120
116	79	155	126	86	162	136	93	169	146	100	176	156	108	184	169	117	194	175	130	198	184	141	204	193	151	210
114	86	138	129	89	150	139	96	157	148	103	164	158	110	171	171	119	181	177	132	185	186	142	191	196	152	197
113	91	126	127	95	133	141	98	144	151	106	151	161	113	159	173	122	168	180	134	172	189	144	178	199	153	184
111	95	117	125	100	123	139	105	129	153	108	139	163	115	146	175	124	154	182	135	159	192	145	166	203	154	172
110	98	108	124	104	114	138	109	120	152	114	125	166	118	133	177	126	141	185	136	147	196	146	153	206	155	159
109	103	98	123	108	104	137	113	110	151	118	116	164	123	122	178	128	128	188	137	134	198	147	140	208	156	147
113	108	91	127	113	97	141	118	103	156	122	109	170	127	116	184	132	122	188	139	126	198	148	132	208	158	138
119	112	85	133	117	91	147	121	97	161	126	103	176	130	109	189	135	115	193	141	119	198	150	124	208	159	130
124	115	79	139	120	85	153	124	91	167	129	97	182	133	103	195	139	109	198	145	112	202	151	116	207	161	122
129	69	160	139	76	168	149	83	175	159	90	182	169	97	189	180	106	197	193	115	207	199	128	211	207	139	216
127	76	142	142	79	155	152	86	162	161	93	169	171	100	176	182	108	184	195	117	194	201	130	198	209	141	204
126	82	130	140	86	138	154	89	150	164	96	157	174	103	164	184	110	171	197	119	181	203	132	185	212	142	191
124	86	120	138	91	126	152	95	133	167	98	144	176	106	151	186	113	159	199	122	168	205	134	172	215	144	178
123	89	111	137	95	117	151	100	123	165	105	129	179	108	139	189	115	146	200	124	154	208	135	159	218	145	166
122	93	102	136	98	108	150	104	114	164	109	120	177	114	125	191	118	133	202	126	141	211	136	147	221	146	153
121	98	92	135	103	98	148	108	104	162	113	110	176	118	116	190	123	122	204	128	128	214	137	134	224	147	140
125	103	85	139	108	91	153	113	97	167	118	103	181	122	109	195	127	116	209	132	122	214	139	126	224	148	132
130	107	79	144	112	85	158	117	91	173	121	97	187	126	103	201	130	109	215	135	115	218	141	119	223	150	124
143	59	166	153	66	173	162	73	180	172	80	187	182	87	194	192	95	202	204	103	210	217	113	220	222	126	224
140	67	147	155	69	160	165	76	168	174	83	175	184	90	182	194	97	189	206	106	197	219	115	207	224	128	211
139	72	134	153	76	142	167	79	155	177	86	162	187	93	169	197	100	176	208	108	184	221	117	194	226	130	198
137	77	124	151	82	130	165	86	138	180	89	150	190	96	157	199	103	164	210	110	171	222	119	181	229	132	185
136	81	114	150	86	120	164	91	126	178	95	133	192	98	144	202	106	151	212	113	159	224	122	168	231	134	172
135	84	105	149	89	111	163	95	117	176	100	123	190	105	129	205	108	139	214	115	146	226	124	154	234	135	159
134	88	96	148	93	102	161	98	108	175	104	114	189	109	120	203	114	125	217	118	133	228	126	141	236	136	147
132	92	86	146	98	92	160	103	98	174	108	104	188	113	110	202	118	116	216	123	122	229	128	128	239	137	134
137	98	80	151	103	85	164	108	91	178	113	97	193	118	103	207	122	109	221	127	116	235	132	122	239	139	126
156	49	171	166	56	178	175	63	185	185	70	192	195	77	200	205	85	207	215	93	215	227	101	224	241	111	234
153	57	152	168	59	166	178	66	173	188	73	180	197	80	187	207	87	194	218	95	202	229	103	210	243	113	220
152	63	138	166	67	147	181	69	160	191	76	168	200	83	175	210	90	182	220	97	189	231	106	197	244	115	207
150	68	127	164	72	134	178	76	142	193	79	155	203	86	162	212	93	169	222	100	176	233	108	184	246	117	194
149	72	118	163	77	124	177	82	130	191	86	138	205	89	150	215	96	157	225	103	164	235	110	171	248	119	181
148	75	109	162	81	114	175	86	120	189	91	126	203	95	133	218	98	144	228	106	151	237	113	159	250	122	168
147	79	100	160	84	105	174	89	111	188	95	117	202	100	123	216	105	129	230	108	139	240	115	146	251	124	154
145	83	90	159	88	96	173	93	102	187	98	108	201	104	114	215	109	120	228	114	125	243	118	133	253	126	141
144	87	80	158	92	86	172	98	92	186	103	98	200	108	104	213	113	110	227	118	116	241	123	122	255	128	128
%XYZa_8bit,ICC			O:82	49	16	Y:192	220	44	L:38	75	34	C:43	62	149	V:31	25	81	M:86	48	70	N:7	7	8	W:242	255	278

%LAB*a_8bit,ICC O:130 204 177 Y:241 111 234 L:156 49 171 C:144 87 80 V:95 157 76 M:128 215 113 N:50 128 128 W:255 128 128

255	128	128	255	128	128	255	128	128	50	128	128	50	128	128	50	128	128												
241	123	122	235	132	122	239	139	126	76	128	128	64	128	128	255	128	128												
227	118	116	215	135	115	223	150	124	102	128	128	78	128	128	130	204	177												
213	113	110	195	139	109	207	161	122	127	128	128	91	128	128	144	87	80												
200	108	104	175	142	102	192	172	120	153	128	128	105	128	128	241	111	234												
186	103	98	155	146	96	176	182	118	178	128	128	119	128	128	95	157	76												
172	98	92	135	150	89	160	193	117	204	128	128	132	128	128	156	49	171												
158	92	86	115	153	83	144	204	115	229	128	128	146	128	128	128	215	113												
144	87	80	95	157	76	128	215	113	255	128	128	160	128	128															
239	137	134	253	126	141	243	118	133	50	128	128	173	128	128															
229	128	128	229	128	128	229	128	128	76	128	128	187	128	128															
216	123	122	209	132	122	214	139	126	102	128	128	200	128	128															
202	118	116	189	135	115	198	150	124	127	128	128	214	128	128															
188	113	110	169	139	109	182	161	122	153	128	128	228	128	128															
174	108	104	149	142	102	166	172	120	178	128	128	241	128	128															
160	103	98	130	146	96	150	182	118	204	128	128	255	128	128															
146	98	92	110	150	89	134	193	117	229	128	128	50	128	128															
132	92	86	90	153	83	118	204	115	255	128	128	64	128	128															
224	147	140	251	124	154	230	108	139	50	128	128	78	128	128															
214	137	134	228	126	141	217	118	133	76	128	128	91	128	128															
204	128	128	204	128	128	204	128	128	102	128	128	105	128	128															
190	123	122	184	132	122	188	139	126	127	128	128	119	128	128															
176	118	116	164	135	115	172	150	124	153	128	128	132	128	128															
162	113	110	144	139	109	156	161	122	178	128	128	146	128	128															
148	108	104	124	142	102	140	172	120	204	128	128	160	128	128															
135	103	98	104	146	96	125	182	118	229	128	128	173	128	128															
121	98	92	84	150	89	109	193	117	255	128	128	187	128	128															
208	156	147	250	122	168	218	98	144	50	128	128	200	128	128															
198	147	140	226	124	154	205	108	139	76	128	128	214	128	128															
188	137	134	202	126	141	191	118	133	102	128	128	228	128	128															
178	128	128	178	128	128	178	128	128	127	128	128	241	128	128															
164	123	122	158	132	122	162	139	126	153	128	128	255	128	128															
151	118	116	138	135	115	147	150	124	178	128	128	50	128	128															
137	113	110	118	139	109	131	161	122	204	128	128	64	128	128															
123	108	104	98	142	102	115	172	120	229	128	128	78	128	128															
109	103	98	78	146	96	99	182	118	255	128	128	91	128	128															
193	166	153	248	119	181	205	89	150				105	128	128															
183	156	147	224	122	168	192	98	144				119	128	128															
173	147	140	200	124	154	179	108	139				132	128	128															
163	137	134	177	126	141	166	118	133				146	128	128															
153	128	128	153	128	128	153	128	128				160	128	128															
139	123	122	133	132	122	137	139	126				173	128	128															
125	118	116	113	135	115	121	150	124				187	128	128															
111	113	110	93	139	109	105	161	122				200	128	128															
97	108	104	73	142	102	89	172	120				214	128	128															
177	175	159	246	117	194	193	79	155				228	128	128															
167	166	153	222	119	181	180	89	150				241	128	128															
157	156	147	199	122	168	167	98	144				255	128	128															
147	147	140	175	124	154	153	108	139				50	128	128															
137	137	134	151	126	141	140	118	133				64	128	128															
127	128	128	127	128	128	127	128	128				78	128	128															
113	123	122	107	132	122	111	139	126				91	128	128															
99	118	116	87	135	115	95	150	124				105	128	128															
86	113	110	67	139	109	80	161	122				119	128	128															
161	185	165	244	115	207	181	69	160				132	128	128															
151	175	159	221	117	194	167	79	155				146	128	128															
141	166	153	197	119	181	154	89	150				160	128	128															
131	156	147	173	122	168	141	98	144				173	128	128															
121	147	140	149	124	154	128	108	139				187	128	128															
112	137	134	125	126	141	115	118	133				200	128	128															
102	128	128	102	128	128	102	128	128				214	128	128															
88	123	122	82	132	122	86	139	126				228	128	128															
74	118	116	62	135	115	70	150	124				241	128	128															
146	194	171	243	113	220	168	59	166				255	128	128															
136	185	165	219	115	207	155	69	160																					
126	175	159	195	117	194	142	79	155																					
116	166	153	171	119	181	129	89	150																					
106	156	147	147	122	168	116	98	144																					
96	147	140	124	124	154	102	108	139																					
86	137	134	100	126	141	89	118	133																					
76	128	128	76	128	128	76	128	128																					
62	123	122	56	132	122	60	139	126																					
130	204	177	241	111	234	156	49	171																					
120	194	171	217	113	220	143	59	166																					
110	185	165	193	115	207	129	69	160																					
100	175	159	169	117	194	116	79	155																					
90	166	153	146	119	181	103	89	150																					
80	156	147	122	122	168	90	98	144																					
70	147	140	98	124	154	77	108	139																					
60	137	134	74	126	141	64	118	133																					
50	128	128	50	128	128	50	128	128																					

%XYZa_8bit,ICC O:82 49 16 Y:192 220 44 L:38 75 34 C:43 62 149 V:31 25 81 M:86 48 70 N:7 7 8 W:242 255 278

% olv'*_8bit, 9x9x9 grid

0	0	0	32	0	6	64	0	11	96	0	17	128	0	22	159	0	28	191	0	34	223	0	39	255	0	45
0	13	32	18	0	32	64	0	53	96	0	59	128	0	65	159	0	70	191	0	76	223	0	82	255	0	87
0	25	64	1	0	64	37	0	64	91	0	96	128	0	107	159	0	113	191	0	118	223	0	124	255	0	129
0	38	96	0	12	96	20	0	96	55	0	96	109	0	128	159	0	155	191	0	160	223	0	166	255	0	172
0	50	128	0	24	128	3	0	128	38	0	128	74	0	128	128	0	159	182	0	191	223	0	208	255	0	214
0	63	159	0	37	159	0	11	159	21	0	159	57	0	159	92	0	159	146	0	191	200	0	223	254	0	255
0	75	191	0	49	191	0	23	191	4	0	191	39	0	191	75	0	191	111	0	191	165	0	223	219	0	255
0	88	223	0	62	223	0	36	223	0	10	223	22	0	223	58	0	223	93	0	223	129	0	223	183	0	255
0	101	255	0	74	255	0	48	255	0	22	255	5	0	255	41	0	255	76	0	255	112	0	255	147	0	255
0	32	4	32	29	0	64	25	0	96	21	0	128	18	0	159	14	0	191	10	0	223	7	0	255	3	0
0	32	27	32	32	32	64	32	37	96	32	43	128	32	49	159	32	54	191	32	60	223	32	66	255	32	71
0	50	64	32	44	64	50	32	64	96	32	85	128	32	91	159	32	97	191	32	102	223	32	108	255	32	113
0	63	96	32	57	96	33	32	96	69	32	96	123	32	128	159	32	139	191	32	144	223	32	150	255	32	156
0	75	128	32	70	128	32	43	128	52	32	128	87	32	128	141	32	159	191	32	187	223	32	192	255	32	198
0	88	159	32	82	159	32	56	159	34	32	159	70	32	159	106	32	159	160	32	191	214	32	223	255	32	240
0	101	191	32	95	191	32	69	191	32	43	191	53	32	191	88	32	191	124	32	191	178	32	223	232	32	255
0	113	223	32	107	223	32	81	223	32	55	223	36	32	223	71	32	223	107	32	223	142	32	223	196	32	255
0	126	255	32	120	255	32	94	255	32	68	255	32	42	255	54	32	255	90	32	255	125	32	255	161	32	255
0	64	9	29	64	0	64	57	0	96	53	0	128	50	0	159	46	0	191	43	0	223	39	0	255	35	0
0	64	31	32	64	36	64	60	32	96	57	32	128	53	32	159	49	32	191	46	32	223	42	32	255	39	32
0	64	53	32	64	59	64	64	64	96	64	69	128	64	75	159	64	81	191	64	86	223	64	92	255	64	97
0	88	96	32	82	96	64	76	96	82	64	96	128	64	117	159	64	123	191	64	128	223	64	134	255	64	140
0	101	128	32	95	128	64	89	128	65	64	128	101	64	128	155	64	159	191	64	171	223	64	176	255	64	182
0	113	159	32	107	159	64	101	159	64	75	159	83	64	159	119	64	159	173	64	191	223	64	218	255	64	224
0	126	191	32	120	191	64	114	191	64	88	191	66	64	191	102	64	191	137	64	191	191	64	223	246	64	255
0	138	223	32	132	223	64	127	223	64	101	223	64	74	223	85	64	223	120	64	223	156	64	223	210	64	255
0	151	255	32	145	255	64	139	255	64	113	255	64	87	255	68	64	255	103	64	255	139	64	255	174	64	255
0	96	13	23	96	0	65	96	0	96	86	0	128	82	0	159	78	0	191	75	0	223	71	0	255	67	0
0	96	36	32	96	41	61	96	32	96	89	32	128	85	32	159	82	32	191	78	32	223	74	32	255	71	32
0	96	58	32	96	63	64	96	68	96	92	64	128	89	64	159	85	64	191	81	64	223	78	64	255	74	64
0	96	80	32	96	85	64	96	90	96	96	96	128	96	101	159	96	107	191	96	112	223	96	118	255	96	124
0	126	128	32	120	128	64	114	128	96	108	128	114	96	128	159	96	149	191	96	155	223	96	160	255	96	166
0	138	159	32	132	159	64	127	159	96	121	159	97	96	159	132	96	159	187	96	191	223	96	203	255	96	208
0	151	191	32	145	191	64	139	191	96	133	191	96	107	191	115	96	191	151	96	191	205	96	223	255	96	250
0	163	223	32	158	223	64	152	223	96	146	223	96	120	223	98	96	223	134	96	223	169	96	223	223	96	255
0	176	255	32	170	255	64	164	255	96	158	255	96	132	255	96	106	255	117	96	255	152	96	255	188	96	255
0	128	18	16	128	0	59	128	0	102	128	0	128	114	0	159	111	0	191	107	0	223	103	0	255	100	0
0	128	40	32	128	45	55	128	32	97	128	32	128	118	32	159	114	32	191	110	32	223	107	32	255	103	32
0	128	62	32	128	67	64	128	73	93	128	64	128	121	64	159	117	64	191	114	64	223	110	64	255	106	64
0	128	85	32	128	90	64	128	95	96	128	100	128	124	96	159	121	96	191	117	96	223	113	96	255	110	96
0	128	107	32	128	112	64	128	117	96	128	122	128	128	128	159	128	133	191	128	139	223	128	144	255	128	150
0	159	156	32	158	159	64	152	159	96	146	159	128	140	159	146	128	159	191	128	181	223	128	187	255	128	192
0	176	191	32	170	191	64	164	191	96	158	191	128	153	191	129	128	191	164	128	191	218	128	223	255	128	234
0	189	223	32	183	223	64	177	223	96	171	223	128	165	223	128	139	223	147	128	223	183	128	223	237	128	255
0	201	255	32	195	255	64	189	255	96	184	255	128	178	255	128	152	255	130	128	255	166	128	255	201	128	255
0	159	22	10	159	0	52	159	0	95	159	0	138	159	0	159	143	0	191	139	0	223	136	0	255	132	0
0	159	44	32	159	50	48	159	32	91	159	32	133	159	32	159	146	32	191	143	32	223	139	32	255	135	32
0	159	67	32	159	72	64	159	77	87	159	64	129	159	64	159	149	64	191	146	64	223	142	64	255	139	64
0	159	89	32	159	94	64	159	99	96	159	104	125	159	96	159	153	96	191	149	96	223	145	96	255	142	96
0	159	111	32	159	116	64	159	122	96	159	127	128	159	132	159	156	128	191	152	128	223	149	128	255	145	128
0	159	134	32	159	139	64	159	144	96	159	149	128	159	154	159	159	159	191	159	165	223	159	171	255	159	176
0	191	183	32	191	188	64	189	191	96	184	191	128	178	191	159	172	191	178	159	191	223	159	213	255	159	218
0	214	223	32	208	223	64	202	223	96	196	223	128	190	223	159	185	223	161	159	223	196	159	223	250	159	255
0	226	255	32	220	255	64	215	255	96	209	255	128	203	255	159	197	255	159	171	255	179	159	255	215	159	255
0	191	26	3	191	0	46	191	0	88	191	0	131	191	0	174	191	0	191	171	0	223	168	0	255	164	0
0	191	49	32	191	54	41	191	32	84	191	32	127	191	32	169	191	32	191	175	32	223	171	32	255	167	32
0	191	71	32	191	76	64	191	81	80	191	64	123	191	64	165	191	64	191	178	64	223	174	64	255	171	64
0	191	93	32	191	99	64	191	104	96	191	109	118	191	96	161	191	96	191	181	96	223	178	96	255	174	96
0	191	116	32	191	121	64	191	126	96	191	131	128	191	136	157	191	128	191	185	128	223	181	128	255	177	128
0	191	138	32	191	143	64	191	148	96	191	153	128	191	159	159	191	164	191	188	159	223	184	159	255	181	159
0	191	160	32	191	165	64	191	171	96	191	176	128	191	181	159	191	186	191	191	191	223	191	197	255	191	202
0	223	209	32	223	214	64	223	220	96	221	223	128	215	223	159	210	223	191	204	223	210	191	223	255	191	245
0	251	255	32	246	255	64	240	255	96	234	255	128	228	255	159	222	255	191	216	255	193	191	255	228	191	255
0	223	31	0	223	2	39	223	0	82	223	0	124	223	0	167	223	0	210	223	0	223	200	0	255	196	0
0	223	53	32	223	58	35	223	32	78	223	32	120	223	32	163	223	32	206	223	32	223	203	32	255	200	32
0	223	75	32	223	81	64	223	86	73	223	64	116	223	64	159	223	64	201	223	64	223	207	64	255	203	64
0	223	98	32	223	103	64	223	108	96	223	113	112	223	96	154	223	96	197	223	96	223	210	96	255	206	96
0	223	120	32	223	125	64	223	130	96	223	136	128	223	141	150	223	128	193	223	128	223	213	128	255	210	128
0	223	142	32	223	148	64	223	153	96	223	158	128	223	163	159	223	168	189	223	159	223	217	159	255	213	159
0	223	165	32	223	170	64	223	175	96	223	180	128	223	185	159	223	190	191	223	196	223	220	191	255	216	191
0	223	187	32	223	192	64	223	197	96	223	202	128	223	208	159	223	213	191	223	218	223	223	223	255	223	229
0	255	236	32	255	241	64	255	246	96	255	251	128	253	255	159	247	255	191	242	255	223	236	255	242	223	255
0	255	35	0	255	7	32	255	0	75	255	0	118	255	0	160	255	0	203	255	0	246	255	0	255	229	0
0	255	58	32	255	63	32	255	34	71	255	32	114	255	32	156	255	32	199	255	32	242	255	32	255	232	32
0	255	80	32	255	85	64	255	90	67	255	64	109	255	64	152	255	64	195	255	64	237	255	64	255	235	64
0	255	102	32	255	107	64	255	113	96	255	118	105	255	96	148	255	96	191	255	96	233	255	96	255	238	96
0	255	124	32	255	130	64	255	135	96	255	140	128	255	145	144	255	128	186	255	128	229	255	128	255	242	128
0	255	147	32	255	152	64	255	157	96	255	162	128	255	167	159	255	173	182	255	159	225	255	159	255	245	159
0	255	169	32	255	174	64	255	179	96	255	185	128	255	190	159	255	195	191	255	200	221	255	191	255	248	191
0	255	191	32	255	197	64	255	202	96	255	207	128	255	212	159	255	217	191	255	222	223	255	228	255	252	223
0	255	214	32	255	219	64	255	224	96	255	229	128	255	234	159	255	240	191	255	245	223	255	250	255	255	255

% olv'*_8bit, 9x9x9 grid

255	255	255	255	255	255	255	255	255	0	0	0	0	0	0	0	0	0			
223	255	250	223	236	255	242	223	255	32	32	32	17	17	17	255	255	255			
191	255	245	191	216	255	228	191	255	64	64	64	34	34	34	255	0	45			
159	255	240	159	197	255	215	159	255	96	96	96	51	51	51	0	255	214			
128	255	234	128	178	255	201	128	255	128	128	128	68	68	68	255	229	0			
96	255	229	96	158	255	188	96	255	159	159	159	85	85	85	0	101	255			
64	255	224	64	139	255	174	64	255	191	191	191	102	102	102	0	255	35			
32	255	219	32	120	255	161	32	255	223	223	223	119	119	119	147	0	255			
0	255	214	0	101	255	147	0	255	255	255	255	136	136	136						
255	223	229	255	252	223	223	255	228	0	0	0	153	153	153						
223	223	223	223	223	223	223	223	223	32	32	32	170	170	170						
191	223	218	191	204	223	210	191	223	64	64	64	187	187	187						
159	223	213	159	185	223	196	159	223	96	96	96	204	204	204						
128	223	208	128	165	223	183	128	223	128	128	128	221	221	221						
96	223	202	96	146	223	169	96	223	159	159	159	238	238	238						
64	223	197	64	127	223	156	64	223	191	191	191	255	255	255						
32	223	192	32	107	223	142	32	223	223	223	223	0	0	0						
0	223	187	0	88	223	129	0	223	255	255	255	17	17	17						
255	191	202	255	248	191	191	255	200	0	0	0	34	34	34						
223	191	197	223	220	191	191	223	196	32	32	32	51	51	51						
191	191	191	191	191	191	191	191	191	64	64	64	68	68	68						
159	191	186	159	172	191	178	159	191	96	96	96	85	85	85						
128	191	181	128	153	191	164	128	191	128	128	128	102	102	102						
96	191	176	96	133	191	151	96	191	159	159	159	119	119	119						
64	191	171	64	114	191	137	64	191	191	191	191	136	136	136						
32	191	165	32	95	191	124	32	191	223	223	223	153	153	153						
0	191	160	0	75	191	111	0	191	255	255	255	170	170	170						
255	159	176	255	245	159	159	255	173	0	0	0	187	187	187						
223	159	171	223	217	159	159	223	168	32	32	32	204	204	204						
191	159	165	191	188	159	159	191	164	64	64	64	221	221	221						
159	159	159	159	159	159	159	159	159	96	96	96	238	238	238						
128	159	154	128	140	159	146	128	159	128	128	128	255	255	255						
96	159	149	96	121	159	132	96	159	159	159	159	0	0	0						
64	159	144	64	101	159	119	64	159	191	191	191	17	17	17						
32	159	139	32	82	159	106	32	159	223	223	223	34	34	34						
0	159	134	0	63	159	92	0	159	255	255	255	51	51	51						
255	128	150	255	242	128	128	255	145				68	68	68						
223	128	144	223	213	128	128	223	141				85	85	85						
191	128	139	191	185	128	128	191	136				102	102	102						
159	128	133	159	156	128	128	159	132				119	119	119						
128	128	128	128	128	128	128	128	128				136	136	136						
96	128	122	96	108	128	114	96	128				153	153	153						
64	128	117	64	89	128	101	64	128				170	170	170						
32	128	112	32	70	128	87	32	128				187	187	187						
0	128	107	0	50	128	74	0	128				204	204	204						
255	96	124	255	238	96	96	255	118				221	221	221						
223	96	118	223	210	96	96	223	113				238	238	238						
191	96	112	191	181	96	96	191	109				255	255	255						
159	96	107	159	153	96	96	159	104				0	0	0						
128	96	101	128	124	96	96	128	100				17	17	17						
96	96	96	96	96	96	96	96	96				34	34	34						
64	96	90	64	76	96	82	64	96				51	51	51						
32	96	85	32	57	96	69	32	96				68	68	68						
0	96	80	0	38	96	55	0	96				85	85	85						
255	64	97	255	235	64	64	255	90				102	102	102						
223	64	92	223	207	64	64	223	86				119	119	119						
191	64	86	191	178	64	64	191	81				136	136	136						
159	64	81	159	149	64	64	159	77				153	153	153						
128	64	75	128	121	64	64	128	73				170	170	170						
96	64	69	96	92	64	64	96	68				187	187	187						
64	64	64	64	64	64	64	64	64				204	204	204						
32	64	59	32	44	64	50	32	64				221	221	221						
0	64	53	0	25	64	37	0	64				238	238	238						
255	32	71	255	232	32	32	255	63				255	255	255						
223	32	66	223	203	32	32	223	58												
191	32	60	191	175	32	32	191	54												
159	32	54	159	146	32	32	159	50												
128	32	49	128	118	32	32	128	45												
96	32	43	96	89	32	32	96	41												
64	32	37	64	60	32	32	64	36												
32	32	32	32	32	32	32	32	32												
0	32	27	0	13	32	18	0	32												
255	0	45	255	229	0	0	255	35												
223	0	39	223	200	0	0	223	31												
191	0	34	191	171	0	0	191	26												
159	0	28	159	143	0	0	159	22												
128	0	22	128	114	0	0	128	18												
96	0	17	96	86	0	0	96	13												
64	0	11	64	57	0	0	64	9												
32	0	6	32	29	0	0	32	4												
0	0	0	0	0	0	0	0	0												

% cmyn'*_8bit, 9x9x9 grid

0	0	0	255	0	32	26	223	0	64	53	191	0	96	79	159	0	128	105	128	0	159	131	96	0	191	158	64	0	223	184	32	0	255	210	0
32	19	0	223	13	32	0	223	0	64	10	191	0	96	37	159	0	128	63	128	0	159	89	96	0	191	115	64	0	223	142	32	0	255	168	0
64	39	0	191	62	64	0	191	27	64	0	191	5	96	0	159	0	128	21	128	0	159	47	96	0	191	73	64	0	223	99	32	0	255	126	0
96	58	0	159	96	84	0	159	76	96	0	159	40	96	0	159	18	128	0	128	0	159	5	96	0	191	31	64	0	223	57	32	0	255	83	0
128	77	0	128	128	103	0	128	125	128	0	128	89	128	0	128	54	128	0	128	32	159	0	96	9	191	0	64	0	223	15	32	0	255	41	0
159	97	0	96	159	123	0	96	159	149	0	96	138	159	0	96	103	159	0	96	67	159	0	96	45	191	0	64	23	223	0	32	1	255	0	0
191	116	0	64	191	142	0	64	191	168	0	64	187	191	0	64	152	191	0	64	116	191	0	64	81	191	0	64	59	223	0	32	36	255	0	0
223	135	0	32	223	161	0	32	223	187	0	32	223	213	0	32	201	223	0	32	165	223	0	32	130	223	0	32	94	223	0	32	72	255	0	0
255	154	0	0	255	181	0	0	255	207	0	0	255	233	0	0	250	255	0	0	214	255	0	0	179	255	0	0	143	255	0	0	108	255	0	0
32	0	27	223	0	3	32	223	0	39	64	191	0	74	96	159	0	110	128	128	0	145	159	96	0	181	191	64	0	216	223	32	0	252	255	0
32	0	5	223	0	0	0	223	0	32	26	191	0	64	53	159	0	96	79	128	0	128	105	96	0	159	131	64	0	191	158	32	0	223	184	0
64	13	0	191	32	19	0	191	13	32	0	191	0	64	10	159	0	96	37	128	0	128	63	96	0	159	89	64	0	191	115	32	0	223	142	0
96	33	0	159	64	39	0	159	62	64	0	159	27	64	0	159	5	96	0	128	0	128	21	96	0	159	47	64	0	191	73	32	0	223	99	0
128	52	0	128	96	58	0	128	96	84	0	128	76	96	0	128	40	96	0	128	18	128	0	96	0	159	5	64	0	191	31	32	0	223	57	0
159	71	0	96	128	77	0	96	128	103	0	96	125	128	0	96	89	128	0	96	54	128	0	96	32	159	0	64	9	191	0	32	0	223	15	0
191	91	0	64	159	97	0	64	159	123	0	64	159	149	0	64	138	159	0	64	103	159	0	64	67	159	0	64	45	191	0	32	23	223	0	0
223	110	0	32	191	116	0	32	191	142	0	32	191	168	0	32	187	191	0	32	152	191	0	32	116	191	0	32	81	191	0	32	59	223	0	0
255	129	0	0	223	135	0	0	223	161	0	0	223	187	0	0	223	213	0	0	201	223	0	0	165	223	0	0	130	223	0	0	94	223	0	0
64	0	55	191	34	0	64	191	0	7	64	191	0	42	96	159	0	78	128	128	0	113	159	96	0	149	191	64	0	184	223	32	0	220	255	0
64	0	33	191	32	0	27	191	0	3	32	191	0	39	64	159	0	74	96	128	0	110	128	96	0	145	159	64	0	181	191	32	0	216	223	0
64	0	10	191	32	0	5	191	0	0	0	191	0	32	26	159	0	64	53	128	0	96	79	96	0	128	105	64	0	159	131	32	0	191	158	0
96	8	0	159	64	13	0	159	32	19	0	159	13	32	0	159	0	64	10	128	0	96	37	96	0	128	63	64	0	159	89	32	0	191	115	0
128	27	0	128	96	33	0	128	64	39	0	128	62	64	0	128	27	64	0	128	5	96	0	96	0	128	21	64	0	159	47	32	0	191	73	0
159	46	0	96	128	52	0	96	96	58	0	96	96	84	0	96	76	96	0	96	40	96	0	96	18	128	0	64	0	159	5	32	0	191	31	0
191	66	0	64	159	71	0	64	128	77	0	64	128	103	0	64	125	128	0	64	89	128	0	64	54	128	0	64	32	159	0	32	9	191	0	0
223	85	0	32	191	91	0	32	159	97	0	32	159	123	0	32	159	149	0	32	138	159	0	32	103	159	0	32	67	159	0	32	45	191	0	0
255	104	0	0	223	110	0	0	191	116	0	0	191	142	0	0	191	168	0	0	187	191	0	0	152	191	0	0	116	191	0	0	81	191	0	0
96	0	82	159	73	0	96	159	30	0	96	159	0	10	96	159	0	45	128	128	0	81	159	96	0	116	191	64	0	152	223	32	0	188	255	0
96	0	60	159	64	0	55	159	34	0	64	159	0	7	64	159	0	42	96	128	0	78	128	96	0	113	159	64	0	149	191	32	0	184	223	0
96	0	38	159	64	0	33	159	32	0	27	159	0	3	32	159	0	39	64	128	0	74	96	96	0	110	128	64	0	145	159	32	0	181	191	0
96	0	15	159	64	0	10	159	32	0	5	159	0	0	0	159	0	32	26	128	0	64	53	96	0	96	79	64	0	128	105	32	0	159	131	0
128	2	0	128	96	8	0	128	64	13	0	128	32	19	0	128	13	32	0	128	0	64	10	96	0	96	37	64	0	128	63	32	0	159	89	0
159	21	0	96	128	27	0	96	96	33	0	96	64	39	0	96	62	64	0	96	27	64	0	96	5	96	0	64	0	128	21	32	0	159	47	0
191	40	0	64	159	46	0	64	128	52	0	64	96	58	0	64	96	84	0	64	76	96	0	64	40	96	0	64	18	128	0	32	0	159	5	0
223	60	0	32	191	66	0	32	159	71	0	32	128	77	0	32	128	103	0	32	125	128	0	32	89	128	0	32	54	128	0	32	32	159	0	0
255	79	0	0	223	85	0	0	191	91	0	0	159	97	0	0	159	123	0	0	159	149	0	0	138	159	0	0	103	159	0	0	67	159	0	0
128	0	110	128	111	0	128	128	69	0	128	128	26	0	128	128	0	13	128	128	0	49	159	96	0	84	191	64	0	120	223	32	0	155	255	0
128	0	88	128	96	0	82	128	73	0	96	128	30	0	96	128	0	10	96	128	0	45	128	96	0	81	159	64	0	116	191	32	0	152	223	0
128	0	65	128	96	0	60	128	64	0	55	128	34	0	64	128	0	7	64	128	0	42	96	96	0	78	128	64	0	113	159	32	0	149	191	0
128	0	43	128	96	0	38	128	64	0	33	128	32	0	27	128	0	3	32	128	0	39	64	96	0	74	96	64	0	110	128	32	0	145	159	0
128	0	21	128	96	0	15	128	64	0	10	128	32	0	5	128	0	0	0	128	0	32	26	96	0	64	53	64	0	96	79	32	0	128	105	0
159	0	4	96	128	2	0	96	96	8	0	96	64	13	0	96	32	19	0	96	13	32	0	96	0	64	10	64	0	96	37	32	0	128	63	0
191	15	0	64	159	21	0	64	128	27	0	64	96	33	0	64	64	39	0	64	62	64	0	64	27	64	0	64	5	96	0	32	0	128	21	0
223	35	0	32	191	40	0	32	159	46	0	32	128	52	0	32	96	58	0	32	96	84	0	32	76	96	0	32	40	96	0	32	18	128	0	0
255	54	0	0	223	60	0	0	191	66	0	0	159	71	0	0	128	77	0	0	128	103	0	0	125	128	0	0	89	128	0	0	54	128	0	0
159	0	137	96	150	0	159	96	107	0	159	96	64	0	159	96	22	0	159	96	0	17	159	96	0	52	191	64	0	88	223	32	0	123	255	0
159	0	115	96	128	0	110	96	111	0	128	96	69	0	128	96	26	0	128	96	0	13	128	96	0	49	159	64	0	84	191	32	0	120	223	0
159	0	93	96	128	0	88	96	96	0	82	96	73	0	96	96	30	0	96	96	0	10	96	96	0	45	128	64	0	81	159	32	0	116	191	0
159	0	70	96	128	0	65	96	96	0	60	96	64	0	55	96	34	0	64	96	0	7	64	96	0	42	96	64	0	78	128	32	0	113	159	0
159	0	48	96	128	0	43	96	96	0	38	96	64	0	33	96	32	0	27	96	0	3	32	96	0	39	64	64	0	74	96	32	0	110	128	0
159	0	26	96	128	0	21	96	96	0	15	96	64	0	10	96	32	0	5	96	0	0	0	96	0	32	26	64	0	64	53	32	0	96	79	0
191	0	9	64	159	0	4	64	128	2	0	64	96	8	0	64	64	13	0	64	32	19	0	64	13	32	0	64	0	64	10	32	0	96	37	0
223	9	0	32	191	15	0	32	159	21	0	32	128	27	0	32	96	33	0	32	64	39	0	32	62	64	0	32	27	64	0	32	5	96	0	0
255	29	0	0	223	35	0	0	191	40	0	0	159	46	0	0	128	52	0	0	96	58	0	0	96	84	0	0	76	96	0	0	40	96	0	0
191	0	165	64	188	0	191	64	146	0	191	64	103	0	191	64	60	0	191	64	18	0	191	64	0	20	191	64	0	55	223	32	0	91	255	0
191	0	142	64	159	0	137	64	150	0	159	64	107	0	159	64	64	0	159	64	22	0	159	64	0	17	159	64	0	52	191	32	0	88	223	0
191	0	120	64	159	0	115	64	128	0	110	64	111	0	128	64	69	0	128	64	26	0	128	64	0	13	128	64	0	49	159	32	0	84	191	0
191	0	98	64	159	0	93	64	128	0	88	64	96	0	82	64	73	0	96	64	30	0	96	64	0	10	96	64	0	45	128	32	0	81	159	0
191	0	76	64	159	0	70	64	128	0	65	64	96	0	60	64	64	0	55	64	34	0	64	64	0	7	64	64	0	42	96	32	0	78	128	0
191	0	53	64	159	0	48	64	128	0	43	64	96	0	38	64	64	0	33	64	32	0	27	64	0	3	32	64	0	39	64	32	0	74	96	0
191	0	31	64	159	0	26	64	128	0	21	64	96	0	15	64	64	0	10	64	32	0	5	64	0	0	0	64	0	32	26	32	0	64	53	0
223	0	14	32	191	0	9	32	159	0	4	32	128	2	0	32	96	8	0	32	64	13	0	32	32	19	0	32	13	32	0	32	0	64	10	0
255	4	0	0	223	9	0	0	191	15	0	0	159	21	0	0	128	27	0	0	96	33	0	0	64	39	0	0	62	64	0	0	27	64	0	0
223	0	192	32	223	0	221	32	184	0	223	32	141	0	223	32	99	0	223	32	56	0	223	32	13	0	223	32	0	23	223	32	0	59	255	0
223	0	170	32	191	0	165	32	188	0	191	32	146	0	191	32	103	0	191	32	60	0	191	32	18	0	191	32	0	20	191	32	0	55	223	0
223	0	148	32	191	0	142	32	159	0	137	32	150	0	159	32	107	0	159	32	64	0	159	32	22	0	159	32	0	17	159	32	0	52	191	0
223	0	125	32	191	0	120	32	159	0	115	32	128	0	110	32	111	0	128	32	69	0	128	32	26	0	128	32	0	13	128	32	0	49	159	0
223	0	103	32	191	0	98	32	159	0	93	32	128	0	88	32	96	0	82	32	73	0	96	32	30	0	96	32	0	10	96	32	0	45	128	0
223	0	81	32	191	0	76	32	159	0	70	32	128	0	65	32	96	0	60	32	64	0	55	32	34	0	64	32	0	7	64	32	0	42	96	0
223	0	58	32	191	0	53	32	159	0	48	32	128	0	43	32	96	0	38	32	64	0	33	32	32	0	27	32	0	3	32	32	0	39	64	0
223	0	36	32	191	0	31	32	159	0	26	32	128	0	21	32	96	0	15	32	64	0	10	32	32	0	5	32	0	0	0	32	0	32	26	0
255	0	19	0	223	0	14	0	191	0	9	0	159	0	4	0	128	2	0	0	96	8	0	0	64	13	0	0	32	19	0	0	13	32	0	0
255	0	220	0	255	0	248	0	223	0	255	0	180	0	255	0	137	0	255	0	95	0	255	0	52	0	255	0	9	0	255	0	0	26	255	0
255	0	197	0	223	0	192	0	223	0	221	0	184	0	223	0	141	0	223	0	99	0	223	0	56	0	223	0	13	0	223	0	0	23	223	0
255	0	175	0	223	0	170	0	191	0	165	0	188	0	191	0	146	0	191	0	103	0	191	0	60	0	191	0	18	0	191	0	0	20	191	0
255	0	153	0	223	0	148	0	191	0	142	0	159	0	137	0	150	0	159	0	107	0	159	0	64	0	159	0	22	0	159	0	0	17	159	0
255	0	131	0	223	0	125	0	191	0	120	0	159	0	115	0	128	0	110	0	111	0	128	0	69	0	128	0	26	0	128	0	0	13	128	0
255	0	108	0	223	0	103	0	191	0	98	0	159	0	93	0	128	0	88	0	96	0	82	0	73	0	96	0	30	0	96	0	0	10	96	0
255	0	86	0	223	0	81	0	191	0	76	0	159	0	70	0	128	0	65	0	96	0	60	0	64	0	55	0	34	0	64	0	0	7	64	0
255	0	64	0	223	0	58	0	191	0	53	0	159	0	48	0	128	0	43	0	96	0	38	0	64	0	33	0	32	0	27	0	0	3	32	0
255	0	41	0	223	0	36	0	191	0	31	0	159	0	26	0	128	0	21	0	96	0	15	0	64	0	10	0	32	0	5	0	0	0	0	0

% cmyn'*_8bit, 9x9x9 grid

0	0	0	0	0	0	0	0	0	0	0	0	0	0	0	255	0	0	0	255	0	0	0	255												
32	0	5	0	32	19	0	0	13	32	0	0	0	0	0	223	0	0	0	238	0	0	0	0												
64	0	10	0	64	39	0	0	27	64	0	0	0	0	0	191	0	0	0	221	0	255	210	0												
96	0	15	0	96	58	0	0	40	96	0	0	0	0	0	159	0	0	0	204	255	0	41	0												
128	0	21	0	128	77	0	0	54	128	0	0	0	0	0	128	0	0	0	187	0	26	255	0												
159	0	26	0	159	97	0	0	67	159	0	0	0	0	0	96	0	0	0	170	255	154	0	0												
191	0	31	0	191	116	0	0	81	191	0	0	0	0	0	64	0	0	0	153	255	0	220	0												
223	0	36	0	223	135	0	0	94	223	0	0	0	0	0	32	0	0	0	136	108	255	0	0												
255	0	41	0	255	154	0	0	108	255	0	0	0	0	0	0	0	0	0	119																
0	32	26	0	0	3	32	0	32	0	27	0	0	0	0	255	0	0	0	102																
0	0	0	32	0	0	0	32	0	0	0	32	0	0	0	223	0	0	0	85																
32	0	5	32	32	19	0	32	13	32	0	32	0	0	0	191	0	0	0	68																
64	0	10	32	64	39	0	32	27	64	0	32	0	0	0	159	0	0	0	51																
96	0	15	32	96	58	0	32	40	96	0	32	0	0	0	128	0	0	0	34																
128	0	21	32	128	77	0	32	54	128	0	32	0	0	0	96	0	0	0	17																
159	0	26	32	159	97	0	32	67	159	0	32	0	0	0	64	0	0	0	0																
191	0	31	32	191	116	0	32	81	191	0	32	0	0	0	32	0	0	0	255																
223	0	36	32	223	135	0	32	94	223	0	32	0	0	0	0	0	0	0	238																
0	64	53	0	0	7	64	0	64	0	55	0	0	0	0	255	0	0	0	221																
0	32	26	32	0	3	32	32	32	0	27	32	0	0	0	223	0	0	0	204																
0	0	0	64	0	0	0	64	0	0	0	64	0	0	0	191	0	0	0	187																
32	0	5	64	32	19	0	64	13	32	0	64	0	0	0	159	0	0	0	170																
64	0	10	64	64	39	0	64	27	64	0	64	0	0	0	128	0	0	0	153																
96	0	15	64	96	58	0	64	40	96	0	64	0	0	0	96	0	0	0	136																
128	0	21	64	128	77	0	64	54	128	0	64	0	0	0	64	0	0	0	119																
159	0	26	64	159	97	0	64	67	159	0	64	0	0	0	32	0	0	0	102																
191	0	31	64	191	116	0	64	81	191	0	64	0	0	0	0	0	0	0	85																
0	96	79	0	0	10	96	0	96	0	82	0	0	0	0	255	0	0	0	68																
0	64	53	32	0	7	64	32	64	0	55	32	0	0	0	223	0	0	0	51																
0	32	26	64	0	3	32	64	32	0	27	64	0	0	0	191	0	0	0	34																
0	0	0	96	0	0	0	96	0	0	0	96	0	0	0	159	0	0	0	17																
32	0	5	96	32	19	0	96	13	32	0	96	0	0	0	128	0	0	0	0																
64	0	10	96	64	39	0	96	27	64	0	96	0	0	0	96	0	0	0	255																
96	0	15	96	96	58	0	96	40	96	0	96	0	0	0	64	0	0	0	238																
128	0	21	96	128	77	0	96	54	128	0	96	0	0	0	32	0	0	0	221																
159	0	26	96	159	97	0	96	67	159	0	96	0	0	0	0	0	0	0	204																
0	128	105	0	0	13	128	0	128	0	110	0					0	0	0	187																
0	96	79	32	0	10	96	32	96	0	82	32					0	0	0	170																
0	64	53	64	0	7	64	64	64	0	55	64					0	0	0	153																
0	32	26	96	0	3	32	96	32	0	27	96					0	0	0	136																
0	0	0	128	0	0	0	128	0	0	0	128					0	0	0	119																
32	0	5	128	32	19	0	128	13	32	0	128					0	0	0	102																
64	0	10	128	64	39	0	128	27	64	0	128					0	0	0	85																
96	0	15	128	96	58	0	128	40	96	0	128					0	0	0	68																
128	0	21	128	128	77	0	128	54	128	0	128					0	0	0	51																
0	159	131	0	0	17	159	0	159	0	137	0					0	0	0	34																
0	128	105	32	0	13	128	32	128	0	110	32					0	0	0	17																
0	96	79	64	0	10	96	64	96	0	82	64					0	0	0	0																
0	64	53	96	0	7	64	96	64	0	55	96					0	0	0	255																
0	32	26	128	0	3	32	128	32	0	27	128					0	0	0	238																
0	0	0	159	0	0	0	159	0	0	0	159					0	0	0	221																
32	0	5	159	32	19	0	159	13	32	0	159					0	0	0	204																
64	0	10	159	64	39	0	159	27	64	0	159					0	0	0	187																
96	0	15	159	96	58	0	159	40	96	0	159					0	0	0	170																
0	191	158	0	0	20	191	0	191	0	165	0					0	0	0	153																
0	159	131	32	0	17	159	32	159	0	137	32					0	0	0	136																
0	128	105	64	0	13	128	64	128	0	110	64					0	0	0	119																
0	96	79	96	0	10	96	96	96	0	82	96					0	0	0	102																
0	64	53	128	0	7	64	128	64	0	55	128					0	0	0	85																
0	32	26	159	0	3	32	159	32	0	27	159					0	0	0	68																
0	0	0	191	0	0	0	191	0	0	0	191					0	0	0	51																
32	0	5	191	32	19	0	191	13	32	0	191					0	0	0	34																
64	0	10	191	64	39	0	191	27	64	0	191					0	0	0	17																
0	223	184	0	0	23	223	0	223	0	192	0					0	0	0	0																
0	191	158	32	0	20	191	32	191	0	165	32																								
0	159	131	64	0	17	159	64	159	0	137	64																								
0	128	105	96	0	13	128	96	128	0	110	96																								
0	96	79	128	0	10	96	128	96	0	82	128																								
0	64	53	159	0	7	64	159	64	0	55	159																								
0	32	26	191	0	3	32	191	32	0	27	191																								
0	0	0	223	0	0	0	223	0	0	0	223																								
32	0	5	223	32	19	0	223	13	32	0	223																								
0	255	210	0	0	26	255	0	255	0	220	0																								
0	223	184	32	0	23	223	32	223	0	192	32																								
0	191	158	64	0	20	191	64	191	0	165	64																								
0	159	131	96	0	17	159	96	159	0	137	96																								
0	128	105	128	0	13	128	128	128	0	110	128																								
0	96	79	159	0	10	96	159	96	0	82	159																								
0	64	53	191	0	7	64	191	64	0	55	191																								
0	32	26	223	0	3	32	223	32	0	27	223																								
0	0	0	255	0	0	0	255	0	0	0	255																								