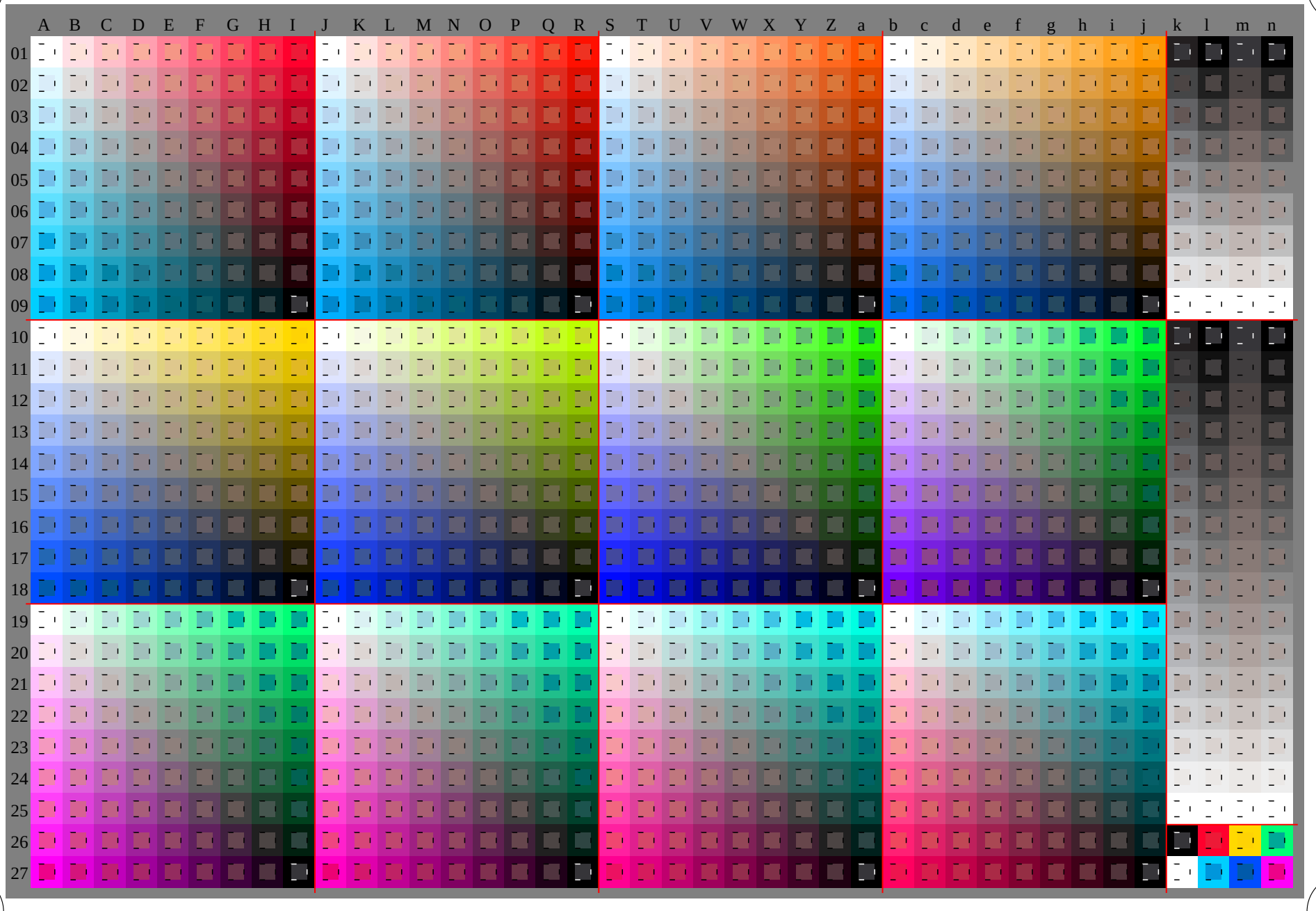

Siehe Original/Kopie: http://web.me.com/klaus.richter/JG19/JG19L0NA.TXT /.PS
Technische Information: http://www.ps.bam.deV 2.1, io=1,1, Cx=0; cf1=1.00; nt=0.18; nx=1.0

TUB-Registrierung: 20100101-JG19/JG19L0NA.TXT /.PS
Anwendung für Beurteilung und Messung von Drucker– oder Monitorsystemen

TUB-Material: Code=rha4ta

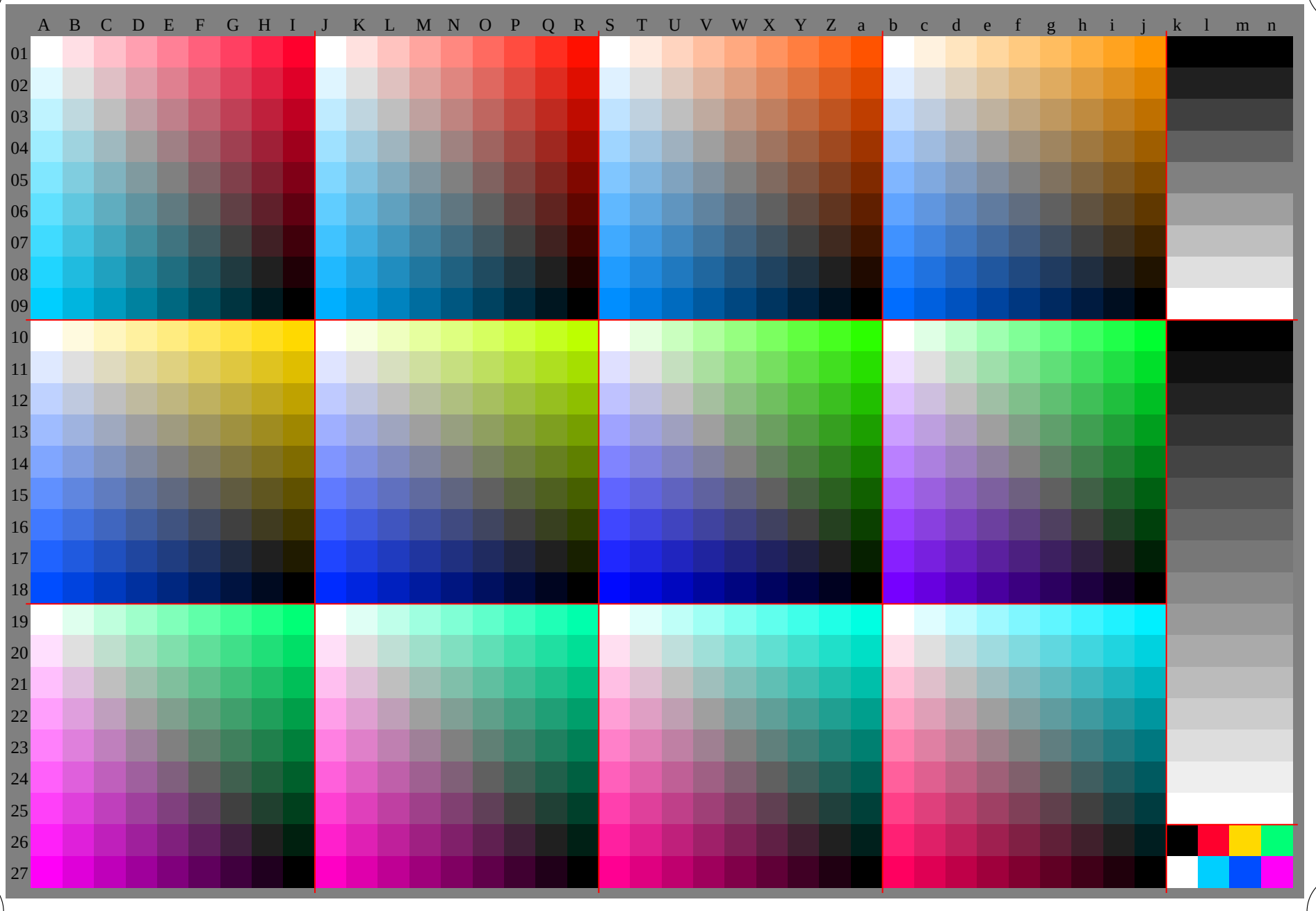

Siehe Original/Kopie: http://web.me.com/klaus.richter/JG19/JG19L0NA.TXT /.PS
Technische Information: http://www.ps.bam.deV 2.1, io=1,1, Cx=0; cf1=1.00; nt=0.18; nx=1.0

TUB-Registrierung: 20100101-JG19/JG19L0NA.TXT /.PS
Anwendung für Beurteilung und Messung von Drucker− oder Monitorsystemen

TUB-Material: Code=rha4ta

TUB-Prüfvorlage JG19; Relatives Geräte-Farbsystem O
D65: 1080 Normfarben, Separationen und 23 Datentabellen

Eingabe: *000n / w / nnn0 / www set...*
Ausgabe: *−>rgb* setrgbcolor*

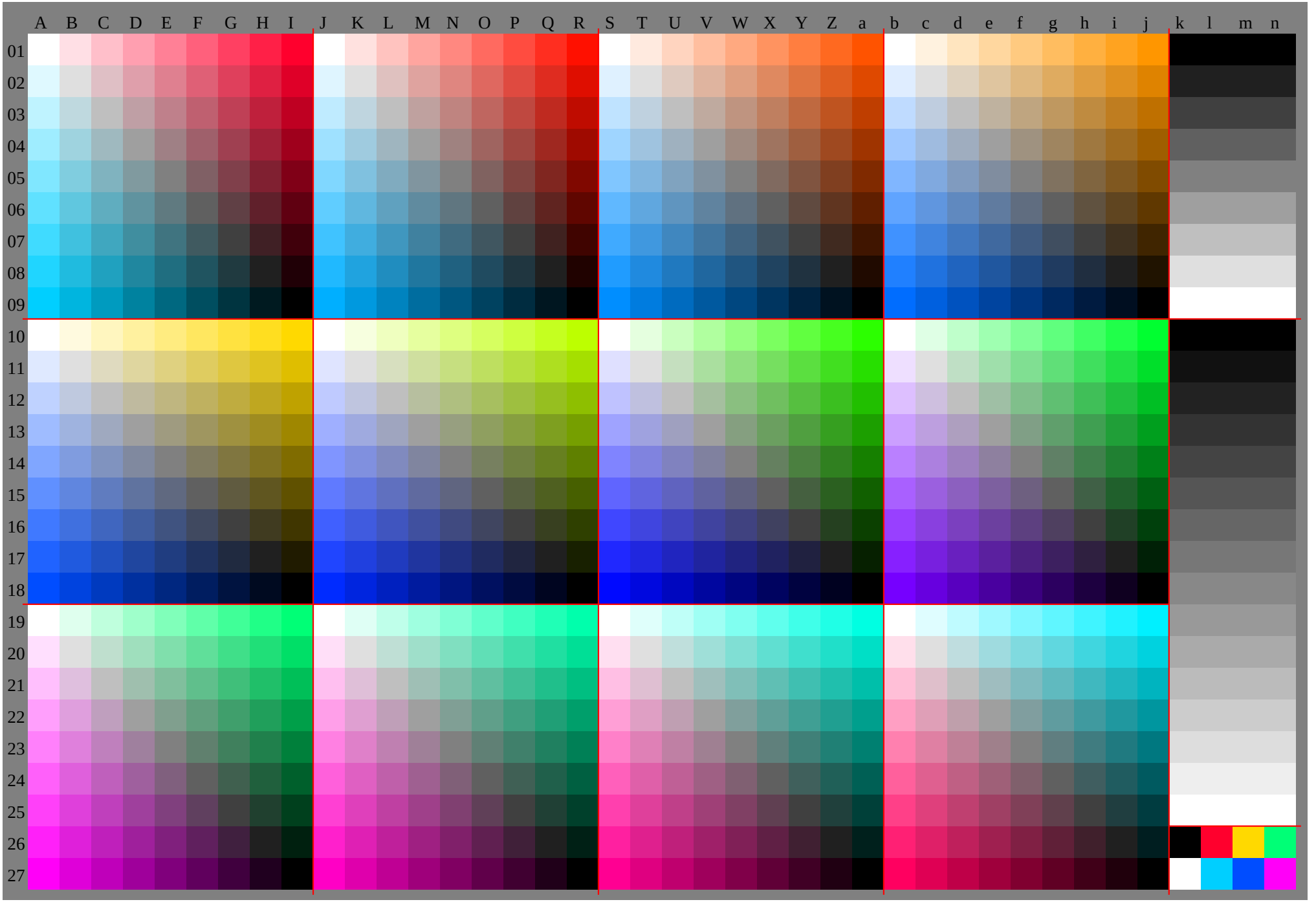
A B C D E F G H I J K L M N O P Q R S T U V W X Y Z a b c d e f g h i j k l m n
01 02 03 04 05 06 07 08 09 10 11 12 13 14 15 16 17 18 19 20 21 22 23 24 25 26 27

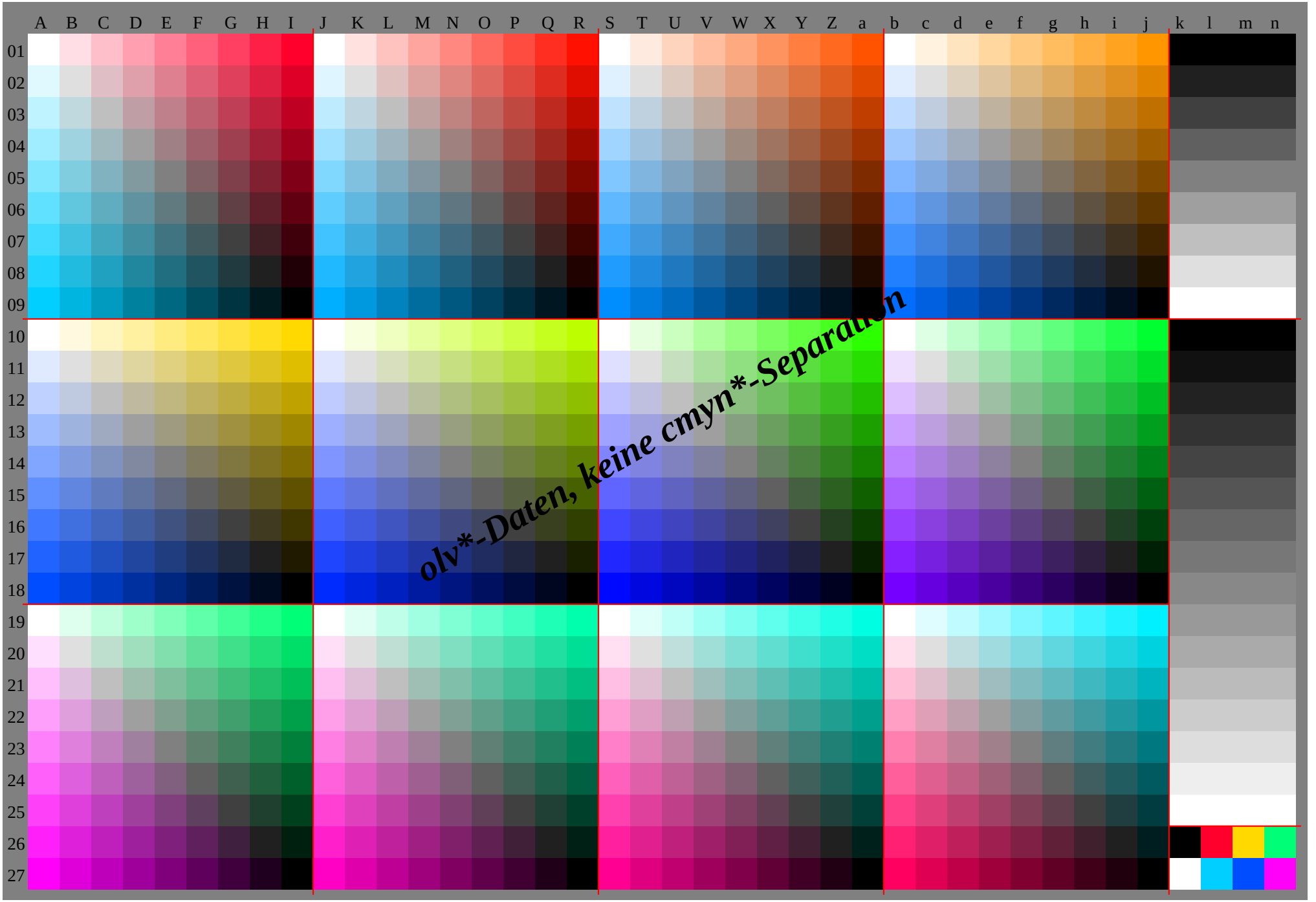
A B C D E F G H I J K L M N O P Q R S T U V W X Y Z a b c d e f g h i j k l m n
01 02 03 04 05 06 07 08 09 10 11 12 13 14 15 16 17 18 19 20 21 22 23 24 25 26 27
olv*-Daten, keine cmyn*-Separation

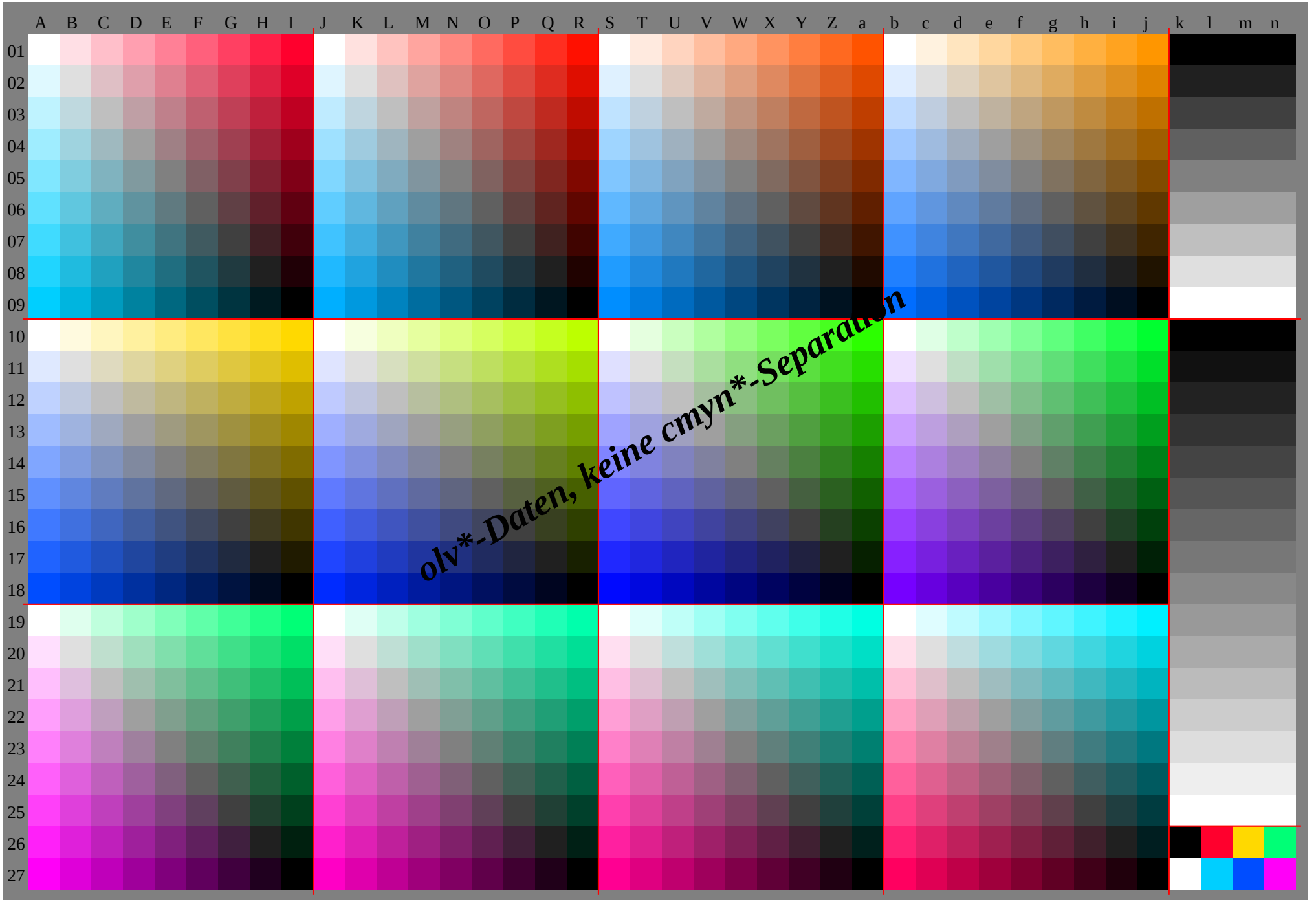
A B C D E F G H I J K L M N O P Q R S T U V W X Y Z a b c d e f g h i j k l m n
01 02 03 04 05 06 07 08 09 10 11 12 13 14 15 16 17 18 19 20 21 22 23 24 25 26 27
olv*-Daten, keine cmyn*-Separation

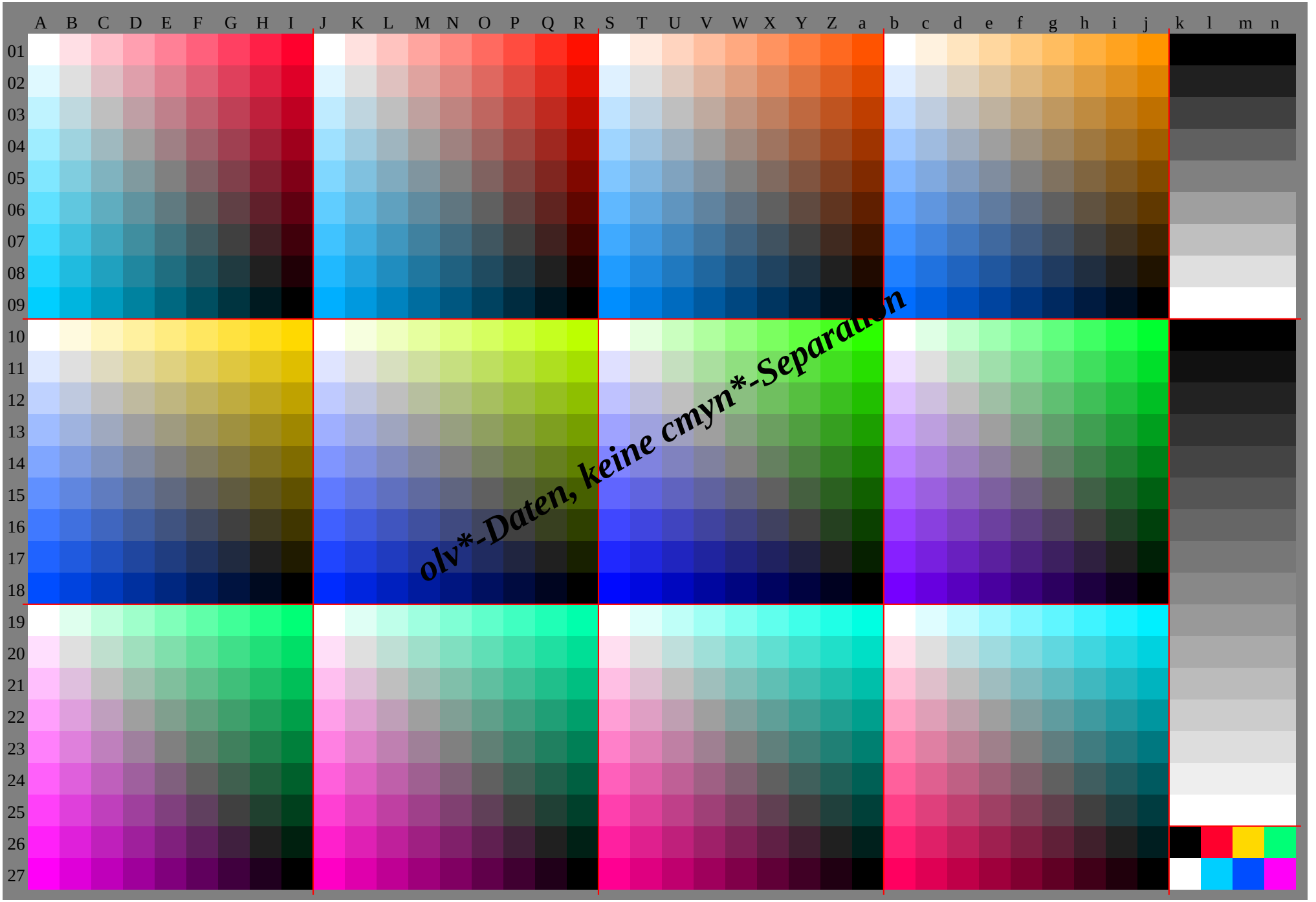
A B C D E F G H I J K L M N O P Q R S T U V W X Y Z a b c d e f g h i j k l m n
01 02 03 04 05 06 07 08 09 10 11 12 13 14 15 16 17 18 19 20 21 22 23 24 25 26 27
olv*-Daten, keine cmyn*-Separation

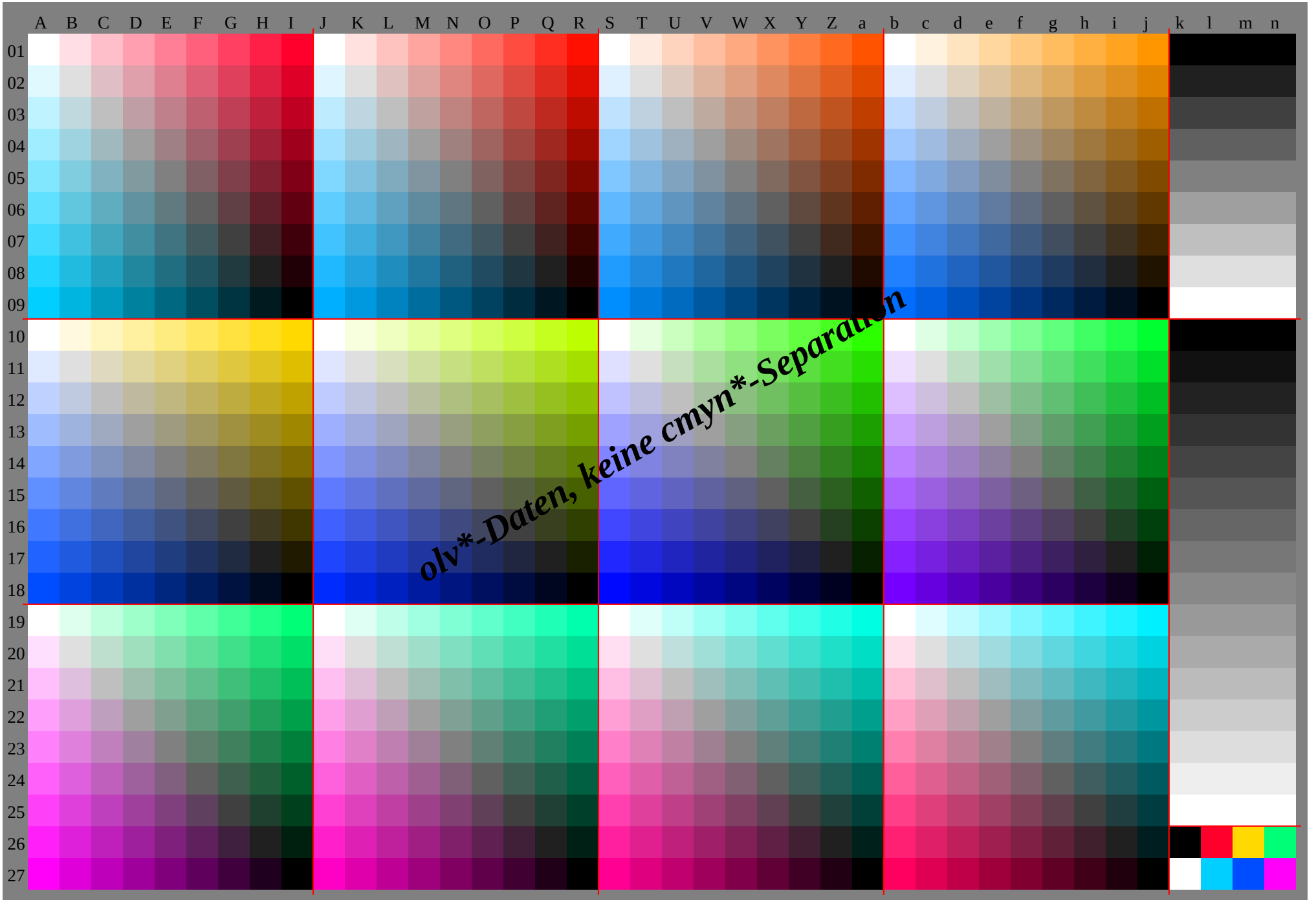
A B C D E F G H I J K L M N O P Q R S T U V W X Y Z a b c d e f g h i j k l m n
01 02 03 04 05 06 07 08 09 10 11 12 13 14 15 16 17 18 19 20 21 22 23 24 25 26 27
olv*-Daten, keine cmyn*-Separation

	A	B	C	D	E	F	G	H	I	J	K	L	M	N	O	P	Q	R	S	T	U	V	W	X	Y	Z	a	b	c	d	e	f	g	h	i	j	k	lab*olv*		
01	1.0	1.0	1.0	1.0	1.0	1.0	1.0	1.0	1.0	1.0	1.0	1.0	1.0	1.0	1.0	1.0	1.0	1.0	1.0	1.0	1.0	1.0	1.0	1.0	1.0	1.0	1.0	1.0	1.0	1.0	1.0	1.0	1.0	1.0	1.0	1.0	0.0	0.0	0.0	0.0
	1.0	0.88	0.75	0.63	0.5	0.38	0.25	0.13	0.0	1.0	0.88	0.77	0.65	0.53	0.41	0.3	0.18	0.06	1.0	0.92	0.83	0.75	0.66	0.58	0.49	0.41	0.33	1.0	0.95	0.9	0.85	0.79	0.74	0.69	0.64	0.59	0.0	0.0	0.0	0.0
	1.0	0.9	0.79	0.69	0.59	0.49	0.38	0.28	0.18	1.0	0.88	0.75	0.63	0.5	0.38	0.25	0.13	0.0	1.0	0.88	0.75	0.63	0.5	0.38	0.25	0.13	0.0	1.0	0.88	0.75	0.63	0.5	0.38	0.25	0.13	0.0	0.0	0.0	0.0	0.0
02	0.88	0.88	0.88	0.88	0.88	0.88	0.88	0.88	0.88	0.88	0.88	0.88	0.88	0.88	0.88	0.88	0.88	0.88	0.88	0.88	0.88	0.88	0.88	0.88	0.88	0.88	0.88	0.88	0.88	0.88	0.88	0.88	0.88	0.88	0.88	0.88	0.13	0.13	0.13	0.13
	0.98	0.88	0.75	0.63	0.5	0.38	0.25	0.13	0.0	0.96	0.88	0.76	0.64	0.52	0.41	0.29	0.17	0.06	0.94	0.88	0.79	0.71	0.62	0.54	0.45	0.37	0.28	0.93	0.88	0.82	0.77	0.72	0.67	0.62	0.57	0.51	0.13	0.13	0.13	0.13
	1.0	0.88	0.77	0.67	0.57	0.46	0.36	0.26	0.16	1.0	0.88	0.75	0.63	0.5	0.38	0.25	0.13	0.0	1.0	0.88	0.75	0.63	0.5	0.38	0.25	0.13	0.0	1.0	0.88	0.75	0.63	0.5	0.38	0.25	0.13	0.0	0.13	0.13	0.13	0.13
03	0.75	0.75	0.75	0.75	0.75	0.75	0.75	0.75	0.75	0.75	0.75	0.75	0.75	0.75	0.75	0.75	0.75	0.75	0.75	0.75	0.75	0.75	0.75	0.75	0.75	0.75	0.75	0.75	0.75	0.75	0.75	0.75	0.75	0.75	0.75	0.75	0.25	0.25	0.25	0.25
	0.95	0.85	0.75	0.63	0.5	0.38	0.25	0.13	0.0	0.92	0.84	0.75	0.63	0.52	0.4	0.28	0.16	0.05	0.89	0.82	0.75	0.67	0.58	0.5	0.41	0.33	0.24	0.86	0.8	0.75	0.7	0.65	0.6	0.54	0.49	0.44	0.25	0.25	0.25	0.25
	1.0	0.88	0.75	0.65	0.54	0.44	0.34	0.24	0.13	1.0	0.88	0.75	0.63	0.5	0.38	0.25	0.13	0.0	1.0	0.88	0.75	0.63	0.5	0.38	0.25	0.13	0.0	1.0	0.88	0.75	0.63	0.5	0.38	0.25	0.13	0.0	0.25	0.25	0.25	0.25
04	0.63	0.63	0.63	0.63	0.63	0.63	0.63	0.63	0.63	0.63	0.63	0.63	0.63	0.63	0.63	0.63	0.63	0.63	0.63	0.63	0.63	0.63	0.63	0.63	0.63	0.63	0.63	0.63	0.63	0.63	0.63	0.63	0.63	0.63	0.63	0.63	0.38	0.38	0.38	0.38
	0.93	0.83	0.73	0.63	0.5	0.38	0.25	0.13	0.0	0.88	0.8	0.71	0.63	0.51	0.39	0.27	0.16	0.04	0.83	0.76	0.69	0.63	0.54	0.46	0.37	0.29	0.2	0.79	0.73	0.68	0.63	0.57	0.52	0.47	0.42	0.37	0.38	0.38	0.38	0.38
	1.0	0.88	0.75	0.63	0.52	0.42	0.32	0.21	0.11	1.0	0.88	0.75	0.63	0.5	0.38	0.25	0.13	0.0	1.0	0.88	0.75	0.63	0.5	0.38	0.25	0.13	0.0	1.0	0.88	0.75	0.63	0.5	0.38	0.25	0.13	0.0	0.38	0.38	0.38	0.38
05	0.5	0.5	0.5	0.5	0.5	0.5	0.5	0.5	0.5	0.5	0.5	0.5	0.5	0.5	0.5	0.5	0.5	0.5	0.5	0.5	0.5	0.5	0.5	0.5	0.5	0.5	0.5	0.5	0.5	0.5	0.5	0.5	0.5	0.5	0.5	0.5	0.5	0.5	0.5	0.5
	0.91	0.8	0.7	0.6	0.5	0.38	0.25	0.13	0.0	0.84	0.76	0.67	0.59	0.5	0.38	0.27	0.15	0.03	0.78	0.71	0.64	0.57	0.5	0.42	0.33	0.25	0.16	0.71	0.66	0.61	0.55	0.5	0.45	0.4	0.35	0.29	0.5	0.5	0.5	0.5
	1.0	0.88	0.75	0.63	0.5	0.4	0.29	0.19	0.09	1.0	0.88	0.75	0.63	0.5	0.38	0.25	0.13	0.0	1.0	0.88	0.75	0.63	0.5	0.38	0.25	0.13	0.0	1.0	0.88	0.75	0.63	0.5	0.38	0.25	0.13	0.0	0.5	0.5	0.5	0.5
06	0.38	0.38	0.38	0.38	0.38	0.38	0.38	0.38	0.38	0.38	0.38	0.38	0.38	0.38	0.38	0.38	0.38	0.38	0.38	0.38	0.38	0.38	0.38	0.38	0.38	0.38	0.38	0.38	0.38	0.38	0.38	0.38	0.38	0.38	0.38	0.38	0.63	0.63	0.63	0.63
	0.88	0.78	0.68	0.58	0.48	0.38	0.25	0.13	0.0	0.8	0.72	0.63	0.55	0.46	0.38	0.26	0.14	0.02	0.72	0.65	0.58	0.51	0.44	0.38	0.29	0.21	0.12	0.64	0.59	0.54	0.48	0.43	0.38	0.32	0.27	0.22	0.63	0.63	0.63	0.63
	1.0	0.88	0.75	0.63	0.5	0.38	0.27	0.17	0.07	1.0	0.88	0.75	0.63	0.5	0.38	0.25	0.13	0.0	1.0	0.88	0.75	0.63	0.5	0.38	0.25	0.13	0.0	1.0	0.88	0.75	0.63	0.5	0.38	0.25	0.13	0.0	0.63	0.63	0.63	0.63
07	0.25	0.25	0.25	0.25	0.25	0.25	0.25	0.25	0.25	0.25	0.25	0.25	0.25	0.25	0.25	0.25	0.25	0.25	0.25	0.25	0.25	0.25	0.25	0.25	0.25	0.25	0.25	0.25	0.25	0.25	0.25	0.25	0.25	0.25	0.25	0.25	0.75	0.75	0.75	0.75
	0.86	0.76	0.66	0.55	0.45	0.35	0.25	0.13	0.0	0.76	0.68	0.59	0.51	0.42	0.34	0.25	0.13	0.02	0.67	0.6	0.53	0.46	0.39	0.32	0.25	0.17	0.08	0.57	0.52	0.46	0.41	0.36	0.3	0.25	0.2	0.15	0.75	0.75	0.75	0.75
	1.0	0.88	0.75	0.63	0.5	0.38	0.25	0.15	0.04	1.0	0.88	0.75	0.63	0.5	0.38	0.25	0.13	0.0	1.0	0.88	0.75	0.63	0.5	0.38	0.25	0.13	0.0	1.0	0.88	0.75	0.63	0.5	0.38	0.25	0.13	0.0	0.75	0.75	0.75	0.75
08	0.13	0.13	0.13	0.13	0.13	0.13	0.13	0.13	0.13	0.13	0.13	0.13	0.13	0.13	0.13	0.13	0.13	0.13	0.13	0.13	0.13	0.13	0.13	0.13	0.13	0.13	0.13	0.13	0.13	0.13	0.13	0.13	0.13	0.13	0.13	0.13	0.88	0.88	0.88	0.88
	0.84	0.73	0.63	0.53	0.43	0.33	0.23	0.13	0.0	0.72	0.64	0.55	0.47	0.38	0.3	0.21	0.13	0.01	0.61	0.54	0.47	0.4	0.33	0.26	0.19	0.13	0.04	0.5	0.45	0.39	0.34	0.29	0.23	0.18	0.13	0.07	0.88	0.88	0.88	0.88
	1.0	0.88	0.75	0.63	0.5	0.38	0.25	0.13	0.02	1.0	0.88	0.75	0.63	0.5	0.38	0.25	0.13	0.0	1.0	0.88	0.75	0.63	0.5	0.38	0.25	0.13	0.0	1.0	0.88	0.75	0.63	0.5	0.38	0.25	0.13	0.0	0.88	0.88	0.88	0.88
09	0.0	0.0	0.0	0.0	0.0	0.0	0.0	0.0	0.0	0.0	0.0	0.0	0.0	0.0	0.0	0.0	0.0	0.0	0.0	0.0	0.0	0.0	0.0	0.0	0.0	0.0	0.0	0.0	0.0	0.0	0.0	0.0	0.0	0.0	0.0	0.0	1.0	1.0	1.0	1.0
	0.81	0.71	0.61	0.51	0.41	0.3	0.2	0.1	0.0	0.68	0.6	0.51	0.43	0.34	0.26	0.17	0.09	0.0	0.56	0.49	0.42	0.35	0.28	0.21	0.14	0.07	0.0	0.43	0.38	0.32	0.27	0.21	0.16	0.11	0.05	0.0	1.0	1.0	1.0	1.0
	1.0	0.88	0.75	0.63	0.5	0.38	0.25	0.13	0.0	1.0	0.88	0.75	0.63	0.5	0.38	0.25	0.13	0.0	1.0	0.88	0.75	0.63	0.5	0.38	0.25	0.13	0.0	1.0	0.88	0.75	0.63	0.5	0.38	0.25	0.13	0.0	1.0	1.0	1.0	1.0
10	1.0	1.0	1.0	1.0	1.0	1.0	1.0	1.0	1.0	1.0	0.97	0.94	0.9	0.87	0.84	0.81	0.77	0.74	1.0	0.9	0.79	0.69	0.59	0.48	0.38	0.28	0.17	1.0	0.88	0.75	0.63	0.5	0.38	0.25	0.13	0.0	0.0	0.0	0.0	0.0
	1.0	0.98	0.96	0.94	0.93	0.91	0.89	0.87	0.85	1.0	1.0	1.0	1.0	1.0	1.0	1.0	1.0	1.0	1.0	1.0	1.0	1.0	1.0	1.0	1.0	1.0	1.0	1.0	1.0	1.0	1.0	1.0	1.0	1.0	1.0	1.0	0.0	0.0	0.0	0.0
	1.0	0.88	0.75	0.63	0.5	0.38	0.25	0.13	0.0	1.0	0.88	0.75	0.63	0.5	0.38	0.25	0.13	0.0	1.0	0.88	0.75	0.63	0.5	0.38	0.25	0.13	0.0	1.0	0.9	0.8	0.7	0.59	0.49	0.39	0.29	0.19	0.0	0.0	0.0	0.0
11	0.88	0.88	0.88	0.88	0.88	0.88	0.88	0.88	0.88	0.88	0.88	0.84	0.81	0.78	0.75	0.71	0.68	0.65	0.88	0.88	0.77	0.67	0.56	0.46	0.36	0.25	0.15	0.93	0.88	0.75	0.63	0.5	0.38	0.25	0.13	0.0	0.07	0.07	0.07	0.07
	0.91	0.88	0.86	0.84	0.82	0.8	0.78	0.76	0.74	0.9	0.88	0.88	0.88	0.88	0.88	0.88	0.88	0.88	0.88	0.88	0.88	0.88	0.88	0.88	0.88	0.88	0.88	0.88	0.88	0.88	0.88	0.88	0.88	0.88	0.88	0.88	0.07	0.07	0.07	0.07
	1.0	0.88	0.75	0.63	0.5	0.38	0.25	0.13	0.0	1.0	0.88	0.75	0.63	0.5	0.38	0.25	0.13	0.0	1.0	0.88	0.75	0.63	0.5	0.38	0.25	0.13	0.0	1.0	0.88	0.77	0.67	0.57	0.47	0.37	0.27	0.17	0.07	0.07	0.07	0.07
12	0.75	0.75	0.75	0.75	0.75	0.75	0.75	0.75	0.75	0.75	0.75	0.75	0.72	0.69	0.65	0.62	0.59	0.56	0.75	0.75	0.75	0.65	0.54	0.44	0.34	0.23	0.13	0.87	0.81	0.75	0.63	0.5	0.38	0.25	0.13	0.0	0.13	0.13	0.13	0.13
	0.83	0.79	0.75	0.73	0.71	0.69	0.68	0.66	0.64	0.79	0.77	0.75	0.75	0.75	0.75	0.75	0.75	0.75	0.76	0.75	0.75	0.75	0.75	0.75	0.75	0.75	0.75	0.75	0.75	0.75	0.75	0.75	0.75	0.75	0.75	0.75	0.13	0.13	0.13	0.13
	1.0	0.88	0.75	0.63	0.5	0.38	0.25	0.13	0.0	1.0	0.88	0.75	0.63	0.5	0.38	0.25	0.13	0.0	1.0	0.88	0.75	0.63	0.5	0.38	0.25	0.13	0.0	1.0	0.88	0.75	0.65	0.55	0.45	0.34	0.24	0.14	0.13	0.13	0.13	0.13
13	0.63	0.63	0.63	0.63	0.63	0.63	0.63	0.63	0.63	0.63	0.63	0.63	0.63	0.59	0.56	0.53	0.5	0.46	0.63	0.63	0.63	0.63	0.52	0.42	0.31	0.21	0.11	0.8	0.74	0.68	0.63	0.5	0.38	0.25	0.13	0.0	0.2	0.2	0.2	0.2
	0.74	0.7	0.66	0.63	0.61	0.59	0.57	0.55	0.53	0.69	0.67	0.65	0.63	0.63	0.63	0.63	0.63	0.63	0.64	0.63	0.63	0.63	0.63	0.63	0.63	0.63	0.63	0.63	0.63	0.63	0.63	0.63	0.63	0.63	0.63	0.63	0.2	0.2	0.2	0.2
	1.0	0.88	0.75	0.63	0.5	0.38	0.25	0.13	0.0	1.0	0.88	0.75	0.63	0.5	0.38	0.25	0.13	0.0	1.0	0.88	0.75	0.63	0.5	0.38	0.25	0.13	0.0	1.0	0.88	0.75	0.63	0.52	0.42	0.32	0.22	0.12	0.2	0.2	0.2	0.2
14	0.5	0.5	0.5	0.5	0.5	0.5	0.5	0.5	0.5	0.5	0.5	0.5	0.5	0.5	0.47	0.44	0.4	0.37	0.5	0.5	0.5	0.5	0.5	0.4	0.29	0.19	0.09	0.73	0.67	0.62	0.56	0.5	0.38	0.25	0.13	0.0	0.27	0.27	0.27	0.27
	0.65	0.61	0.58	0.54	0.5	0.48	0.46	0.44	0.42	0.58	0.56	0.54	0.52	0.5	0.5	0.5	0.5	0.5	0.52	0.51	0.51	0.5	0.5	0.5	0.5	0.5	0.5	0.5	0.5	0.5	0.5	0.5	0.5	0.5	0.5	0.5	0.27	0.27	0.27	0.27
	1.0	0.88	0.75	0.63	0.5	0.38	0.25	0.13	0.0	1.0	0.88	0.75	0.63	0.5	0.38	0.25	0.13	0.0	1.0	0.88	0.75	0.63	0.5	0.38	0.25	0.13	0.0	1.0	0.88	0.75	0.63	0.5	0.4	0.3	0.2	0.09	0.27	0.27	0.27	0.27
15	0.38	0.38	0.38	0.38	0.38	0.38	0.38	0.38	0.38	0.38	0.38	0.38	0.38	0.38	0.38	0.34	0.31	0.28	0.38	0.38	0.38	0.38	0.38	0.38	0.27	0.17	0.06	0.66	0.61	0.55	0.49	0.43	0.38	0.25	0.13	0.0	0.33	0.33	0.33	0.33
	0.56	0.53	0.49	0.45	0.41	0.38	0.36	0.34	0.32	0.48	0.46	0.44	0.42	0.4	0.38	0.38	0.38	0.38	0.4	0.39	0.39	0.38	0.38	0.38	0.38	0.38	0.38	0.38	0.38	0.38	0.38	0.38	0.38	0.38	0.38	0.38	0.33	0.33	0.33	0.33
	1.0	0.88	0.75	0.63	0.5	0.38	0.25	0.13	0.0	1.0	0.88	0.75	0.63	0.5	0.38	0.25	0.13	0.0	1.0	0.88	0.75	0.63	0.5	0.38	0.25	0.13	0.0	1.0	0.88	0.75	0.63	0.5	0.38	0.27	0.17	0.07	0.33	0.33	0.33	0.33
16	0.25	0.25	0.25	0.25	0.25	0.25	0.25	0.25	0.25	0.25	0.25	0.25	0.25	0.25	0.25	0.25	0.22	0.19	0.25	0.25	0.25	0.25	0.25	0.25	0.25	0.15	0.04	0.6	0.54	0.48	0.42	0.37	0.31	0.25	0.13	0.0	0.4	0.4	0.4	0.4
	0.48	0.44	0.4	0.36	0.33	0.29	0.25	0.23	0.21	0.38	0.36	0.33	0.31	0.29	0.27	0.25	0.25	0.25	0.28	0.27	0.27	0.26	0.26	0.25	0.25	0.25	0.25	0.25	0.25	0.25	0.25	0.25	0.25	0.25	0.25	0.25	0.4	0.4	0.4	0.4
	1.0	0.88	0.75	0.63	0.5	0.38	0.25	0.13	0.0	1.0	0.88	0.75	0.63	0.5	0.38	0.25	0.13	0.0	1.0	0.88	0.75	0.63	0.5	0.38	0.25	0.13	0.0	1.0	0.88	0.75	0.63	0.5	0.38	0.25	0.15	0.05	0.4	0.4	0.4	0.4
17	0.13	0.13	0.13	0.13	0.13	0.13	0.13	0.13	0.13	0.13	0.13	0.13	0.13	0.13	0.13	0.13	0.13	0.09	0.13	0.13	0.13	0.13	0.13	0.13	0.13	0.13	0.02	0.53	0.47	0.41	0.36	0.3	0.24	0.18	0.13	0.0	0.47	0.47	0.47	0.47
	0.39	0.35	0.31	0.28	0.24	0.2	0.16	0.13	0.11	0.27	0.25	0.23	0.21	0.19	0.17	0.15	0.13	0.13	0.16	0.15	0.15	0.14	0.14	0.13	0.13	0.13	0.13	0.13	0.13	0.13	0.13	0.13	0.13	0.13	0.13	0.13	0.47	0.47	0.47	0.47
	1.0	0.88	0.75	0.63	0.5	0.38	0.25	0.13	0.0	1.0	0.88	0.75	0.63	0.5	0.38	0.25	0.13	0.0	1.0	0.88	0.75	0.63	0.5	0.38	0.25	0.13	0.0	1.0	0.88	0.75	0.63	0.5	0.38	0.25	0.13	0.02	0.47	0.47	0.47	0.47
18	0.0	0.0	0.0	0.0	0.0	0.0	0.0	0.0	0.0	0.0	0.0	0.0	0.0	0.0	0.0	0.0	0.0	0.0	0.0	0.0	0.0	0.0	0.0	0.0	0.0	0.0	0.0	0.46	0.4	0.35	0.29	0.23	0.17	0.12	0.06	0.0	0.53	0.53	0.53	0.53
	0.3	0.26	0.23	0.19	0.15	0.11	0.08	0.04	0.0	0.17	0.15	0.13	0.11	0.08	0.06	0.04	0.02	0.0	0.04	0.03	0.03	0.02	0.02	0.01	0.01	0.0	0.0	0.0	0.0	0.0	0.0	0.0	0.0	0.0	0.0	0.0	0.53	0.53	0.53	0.53
	1.0	0.88	0.75	0.63	0.5	0.38	0.25	0.13	0.0	1.0	0.88	0.75	0.63	0.5	0.38	0.25	0.13	0.0	1.0	0.88	0.75	0.63	0.5	0.38	0.25	0.13	0.0	1.0	0.88	0.75	0.63	0.5	0.38	0.25	0.13	0.0	0.53	0.53	0.53	0.53
19	1.0	0.88	0.75	0.63	0.5	0.38	0.25	0.13	0.0	1.0	0.88	0.75	0.63	0.5	0.38	0.25	0.13	0.0	1.0	0.88	0.75	0.63	0.5	0.38	0.25	0.13	0.0	1.0	0.88	0.75	0.63	0.5	0.38	0.25	0.13	0.0	0.6	0.6	0.6	0.6
	1.0	1.0	1.0	1.0	1.0	1.0	1.0	1.0	1.0	1.0	1.0	1.0	1.0	1.0	1.0	1.0	1.0	1.0	1.0	1.0	1.0	1.0	1.0	1.0	1.0	1.0	1.0	1.0	0.99	0.99	0.98	0.97	0.96	0.96	0.95	0.94	0.6	0.6	0.6	0.6
	1.0	0.93	0.87	0.8	0.73	0.66	0.6	0.53	0.46	1.0	0.96	0.92	0.88	0.84	0.8	0.76	0.71	0.67	1.0	0.99	0.97	0.96	0.94	0.93	0.91	0.9	0.89	1.0	1.0	1.0	1.0	1.0	1.0	1.0	1.0	1.0	0.6	0.6	0.6	0.6
20	1.0	0.88	0.75	0.63	0.5	0.38	0.25	0.13	0.0	1.0	0.88	0.75	0.63	0.5	0.38	0.25	0.13	0.0	1.0	0.88	0.75	0.63	0.5	0.38	0.25	0.13	0.0	1.0	0.88	0.75	0.63	0.5	0.38	0.25	0.13	0.0	0.67	0.67	0.67	0.67
	0.88	0.88	0.88	0.88	0.88	0.88	0.88	0.88	0.88	0.88	0.88	0.88	0.88	0.88	0.88	0.88	0.88	0.88	0.88	0.88	0.88	0.88	0.88	0.88	0.88	0.88	0.88	0.88	0.88	0.87	0.86	0.85	0.85	0.84	0.83	0.82	0.67	0.67	0.67	0.67
	1.0	0.88	0.81	0.74	0.67	0.61	0.54	0.47	0.4	0.97	0.88	0.83	0.79	0.75	0.71	0.67	0.63	0.59	0.95	0.88	0.86	0.85	0.83	0.82	0.8	0.79	0.78	0.92	0.88	0.88	0.88	0.88	0.88	0.88	0.88	0.88	0.67	0.67	0.67	0.67
21	1.0	0.88	0.75	0.63	0.5	0.38	0.25	0.13	0.0	1.0	0.88	0.75	0.63	0.5	0.38	0.25	0.13	0.0	1.0	0.88	0.75	0.63	0.5	0.38	0.25	0.13	0.0	1.0	0.88	0.75	0.63	0.5	0.38	0.25	0.13	0.0	0.73	0.73	0.73	0.73
	0.75	0.75	0.75	0.75	0.75	0.75	0.75	0.75	0.75	0.75	0.75	0.75	0.75	0.75	0.75	0.75	0.75	0.75	0.75	0.75	0.75	0.75	0.75	0.75	0.75	0.75	0.75	0.75	0.75	0.75	0.74	0.74	0.73	0.72	0.71	0.71	0.73	0.73	0.73	0.73
	0.99	0.87	0.75	0.68	0.62	0.55	0.48	0.41	0.35	0.94	0.85	0.75	0.71	0.67	0.63	0.59	0.55	0.51	0.89	0.82	0.75	0.74	0.72	0.71	0.69	0.68	0.66	0.84	0.8	0.75	0.75	0.75	0.75	0.75	0.75	0.75	0.73	0.73	0.73	0.73
22	1.0	0.88	0.75	0.63	0.5	0.38	0.25	0.13	0.0	1.0	0.88	0.75	0.63	0.5	0.38	0.25	0.13	0.0	1.0	0.88	0.75	0.63	0.5	0.38	0.25	0.13	0.0	1.0	0.88	0.75	0.63	0.5	0.38	0.25	0.13	0.0	0.8	0.8	0.8	0.8
	0.63	0.63	0.63	0.63	0.63	0.63	0.63	0.63	0.63	0.63	0.63	0.63	0.63	0.63	0.63	0.63	0.63	0.63	0.63	0.63	0.63	0.63	0.63	0.63	0.63	0.63	0.63	0.63	0.63	0.63	0.63	0.62	0.61	0.6	0.6	0.59	0.8	0.8	0.8	0.8
	0.99	0.87	0.75	0.63	0.56	0.49	0.42	0.36	0.29	0.91	0.82	0.72	0.63	0.58	0.54	0.5	0.46	0.42	0.84	0.77	0.7	0.63	0.61	0.6	0.58	0.57	0.55	0.77	0.72	0.67	0.63	0.63	0.63	0.63	0.63	0.63	0.8	0.8	0.8	0.8
23	1.0	0.88	0.75	0.63	0.5	0.38	0.25	0.13	0.0	1.0	0.88	0.75	0.63	0.5	0.38	0.25	0.13	0.0	1.0	0.88	0.75	0.63	0.5	0.38	0.25	0.13	0.0	1.0	0.88	0.75	0.63	0.5	0.38	0.25	0.13	0.0	0.87	0.87	0.87	0.87
	0.5	0.5	0.5	0.5	0.5	0.5	0.5	0.5	0.5	0.5	0.5	0.5	0.5	0.5	0.5	0.5	0.5	0.5	0.5	0.5	0.5	0.5	0.5	0.5	0.5	0.5	0.5	0.5	0.5	0.5	0.5	0.5	0.49	0.49	0.48	0.47	0.87	0.87	0.87	0.87
	0.99	0.86	0.74	0.62	0.5	0.43	0.37	0.3	0.23	0.89	0.79	0.69	0.6	0.5	0.46	0.42	0.38	0.34	0.79	0.72	0.64	0.57	0.5	0.49	0.47	0.46	0.44	0.69	0.64	0.59	0.55	0.5	0.5	0.5	0.5	0.5	0.87	0.87	0.87	0.87
24	1.0	0.88	0.75	0.63	0.5	0.38	0.25	0.13	0.0	1.0	0.88	0.75	0.63	0.5	0.38	0.25	0.13	0.0	1.0	0.88	0.75	0.63	0.5	0.38	0.25	0.13	0.0	1.0	0.88	0.75	0.63	0.5	0.38	0.25	0.13	0.0	0.93	0.93	0.93	0.93
	0.38	0.38	0.38	0.38	0.38	0.38	0.38	0.38	0.38	0.38	0.38	0.38	0.38	0.38	0.38	0.38	0.38	0.38	0.38	0.38	0.38	0.38	0.38	0.38	0.38	0.38	0.38	0.38	0.38	0.38	0.38	0.38	0.38	0.37	0.36	0.35	0.93	0.93	0.93	0.93
	0.98	0.86	0.74	0.62	0.5	0.38	0.31	0.24	0.17	0.86	0.76	0.66	0.57	0.47	0.38	0.33	0.29	0.25	0.73	0.66	0.59	0.52	0.45	0.38	0.36	0.35	0.33	0.61	0.56	0.52	0.47	0.42	0.38	0.38	0.38	0.38	0.93	0.93	0.93	0.93
25	1.0	0.88	0.75	0.63	0.5	0.38	0.25	0.13	0.0	1.0	0.88	0.75	0.63	0.5	0.38	0.25	0.13	0.0	1.0	0.88	0.75	0.63	0.5	0.38	0.25	0.13	0.0	1.0	0.88	0.75	0.63	0.5	0.38	0.25	0.13	0.0	1.0	1.0	1.0	1.0
	0.25	0.25	0.25	0.25	0.25	0.25	0.25	0.25	0.25	0.25	0.25	0.25	0.25	0.25	0.25	0.25	0.25	0.25	0.25	0.25	0.25	0.25	0.25	0.25	0.25	0.25	0.25	0.25	0.25	0.25	0.25	0.25	0.25	0.25	0.24	0.24	1.0	1.0	1.0	1.0
	0.98	0.86	0.74	0.61	0.49	0.37	0.25	0.18	0.12	0.83	0.73	0.64	0.54	0.44	0.35	0.25	0.21	0.17	0.68	0.61	0.54	0.47	0.39	0.32	0.25	0.24	0.22	0.53	0.48	0.44	0.39	0.34	0.3	0.25	0.25	0.25	1.0	1.0	1.0	1.0
26	1.0	0.88	0.75	0.63	0.5	0.38	0.25	0.13	0.0	1.0	0.88	0.75	0.63	0.5	0.38	0.25	0.13	0.0	1.0	0.88	0.75	0.63	0.5	0.38	0.25	0.13	0.0	1.0	0.88	0.75	0.63	0.5	0.38	0.25	0.13	0.0	0.0	1.0	1.0	0.0
	0.13	0.13	0.13	0.13	0.13	0.13	0.13	0.13	0.13	0.13	0.13	0.13	0.13	0.13	0.13	0.13	0.13	0.13	0.13	0.13	0.13	0.13	0.13	0.13	0.13	0.13	0.13	0.13	0.13	0.13	0.13	0.13	0.13	0.13	0.13	0.12	0.0	0.0	0.85	1.0
	0.97	0.85	0.73	0.61	0.49	0.37	0.25	0.13	0.06	0.8	0.7	0.61	0.51	0.41	0.32	0.22	0.13	0.08	0.63	0.56	0.48	0.41	0.34	0.27	0.2	0.13	0.11	0.45	0.41	0.36	0.31	0.27	0.22	0.17	0.13	0.13	0.0	0.18	0.0	0.46
27	1.0	0.88	0.75	0.63	0.5	0.38	0.25	0.13	0.0	1.0	0.88	0.75	0.63	0.5	0.38	0.25	0.13	0.0	1.0	0.88	0.75	0.63	0.5	0.38	0.25	0.13	0.0	1.0	0.88	0.75	0.63	0.5	0.38	0.25	0.13	0.0	1.0	0.0	0.0	1.0
	0.0	0.0	0.0	0.0	0.0	0.0	0.0	0.0	0.0	0.0	0.0	0.0	0.0	0.0	0.0	0.0	0.0	0.0	0.0	0.0	0.0	0.0	0.0	0.0	0.0	0.0	0.0	0.0	0.0	0.0	0.0	0.0	0.0	0.0	0.0	0.0	1.0	0.81	0.3	0.0
	0.97	0.85	0.73	0.61	0.49	0.36	0.24	0.12	0.0	0.77	0.68	0.58	0.48	0.39	0.29	0.19	0.1	0.0	0.57	0.5	0.43	0.36	0.29	0.22	0.14	0.07	0.0	0.38	0.33	0.28	0.23	0.19	0.14	0.09	0.05	0.0	1.0	1.0	1.0	0.97

	A	B	C	D	E	F	G	H	I	J	K	L	M	N	O	P	Q	R	S	T	U	V	W	X	Y	Z	a	b	c	d	e	f	g	h	i	j	k	*lab*rgb**		
	1.0	1.0	1.0	1.0	1.0	1.0	1.0	1.0	1.0	1.0	1.0	1.0	1.0	1.0	1.0	1.0	1.0	1.0	1.0	1.0	1.0	1.0	1.0	1.0	1.0	1.0	1.0	1.0	1.0	1.0	1.0	1.0	1.0	1.0	1.0	1.0	0.0	0.0	0.0	0.0
01	1.0	0.88	0.75	0.63	0.5	0.38	0.25	0.13	0.0	1.0	0.91	0.81	0.72	0.62	0.53	0.44	0.34	0.25	1.0	0.94	0.87	0.81	0.75	0.69	0.62	0.56	0.5	1.0	0.97	0.94	0.91	0.87	0.84	0.81	0.78	0.75	0.0	0.0	0.0	0.0
	1.0	0.88	0.75	0.63	0.5	0.38	0.25	0.13	0.0	1.0	0.88	0.75	0.63	0.5	0.38	0.25	0.13	0.0	1.0	0.88	0.75	0.63	0.5	0.38	0.25	0.13	0.0	1.0	0.88	0.75	0.63	0.5	0.38	0.25	0.13	0.0	0.0	0.0	0.0	0.0
	0.88	0.88	0.88	0.88	0.88	0.88	0.88	0.88	0.88	0.88	0.88	0.88	0.88	0.88	0.88	0.88	0.88	0.88	0.88	0.88	0.88	0.88	0.88	0.88	0.88	0.88	0.88	0.88	0.88	0.88	0.88	0.88	0.88	0.88	0.88	0.88	0.13	0.13	0.13	0.13
02	1.0	0.88	0.75	0.63	0.5	0.38	0.25	0.13	0.0	0.97	0.88	0.78	0.69	0.59	0.5	0.41	0.31	0.22	0.94	0.88	0.81	0.75	0.69	0.62	0.56	0.5	0.44	0.91	0.88	0.84	0.81	0.78	0.75	0.72	0.69	0.66	0.13	0.13	0.13	0.13
	1.0	0.88	0.75	0.63	0.5	0.38	0.25	0.13	0.0	1.0	0.88	0.75	0.63	0.5	0.38	0.25	0.13	0.0	1.0	0.88	0.75	0.63	0.5	0.38	0.25	0.13	0.0	1.0	0.88	0.75	0.63	0.5	0.38	0.25	0.13	0.0	0.13	0.13	0.13	0.13
	0.75	0.75	0.75	0.75	0.75	0.75	0.75	0.75	0.75	0.75	0.75	0.75	0.75	0.75	0.75	0.75	0.75	0.75	0.75	0.75	0.75	0.75	0.75	0.75	0.75	0.75	0.75	0.75	0.75	0.75	0.75	0.75	0.75	0.75	0.75	0.75	0.25	0.25	0.25	0.25
03	1.0	0.87	0.75	0.63	0.5	0.38	0.25	0.13	0.0	0.94	0.84	0.75	0.66	0.56	0.47	0.37	0.28	0.19	0.87	0.81	0.75	0.69	0.62	0.56	0.5	0.44	0.37	0.81	0.78	0.75	0.72	0.69	0.66	0.62	0.59	0.56	0.25	0.25	0.25	0.25
	1.0	0.88	0.75	0.63	0.5	0.38	0.25	0.13	0.0	1.0	0.88	0.75	0.63	0.5	0.38	0.25	0.13	0.0	1.0	0.88	0.75	0.63	0.5	0.38	0.25	0.13	0.0	1.0	0.88	0.75	0.63	0.5	0.38	0.25	0.13	0.0	0.25	0.25	0.25	0.25
	0.63	0.63	0.63	0.63	0.63	0.63	0.63	0.63	0.63	0.63	0.63	0.63	0.63	0.63	0.63	0.63	0.63	0.63	0.63	0.63	0.63	0.63	0.63	0.63	0.63	0.63	0.63	0.63	0.63	0.63	0.63	0.63	0.63	0.63	0.63	0.63	0.38	0.38	0.38	0.38
04	1.0	0.87	0.75	0.63	0.5	0.38	0.25	0.13	0.0	0.91	0.81	0.72	0.63	0.53	0.44	0.34	0.25	0.16	0.81	0.75	0.69	0.63	0.56	0.5	0.44	0.37	0.31	0.72	0.69	0.66	0.63	0.59	0.56	0.53	0.5	0.47	0.38	0.38	0.38	0.38
	1.0	0.88	0.75	0.63	0.5	0.38	0.25	0.13	0.0	1.0	0.88	0.75	0.63	0.5	0.38	0.25	0.13	0.0	1.0	0.88	0.75	0.63	0.5	0.38	0.25	0.13	0.0	1.0	0.88	0.75	0.63	0.5	0.38	0.25	0.13	0.0	0.38	0.38	0.38	0.38
	0.5	0.5	0.5	0.5	0.5	0.5	0.5	0.5	0.5	0.5	0.5	0.5	0.5	0.5	0.5	0.5	0.5	0.5	0.5	0.5	0.5	0.5	0.5	0.5	0.5	0.5	0.5	0.5	0.5	0.5	0.5	0.5	0.5	0.5	0.5	0.5	0.5	0.5	0.5	0.5
05	1.0	0.87	0.75	0.62	0.5	0.38	0.25	0.13	0.0	0.87	0.78	0.69	0.59	0.5	0.41	0.31	0.22	0.12	0.75	0.69	0.62	0.56	0.5	0.44	0.37	0.31	0.25	0.62	0.59	0.56	0.53	0.5	0.47	0.44	0.41	0.37	0.5	0.5	0.5	0.5
	1.0	0.88	0.75	0.63	0.5	0.38	0.25	0.13	0.0	1.0	0.88	0.75	0.63	0.5	0.38	0.25	0.13	0.0	1.0	0.88	0.75	0.63	0.5	0.38	0.25	0.13	0.0	1.0	0.88	0.75	0.63	0.5	0.38	0.25	0.13	0.0	0.5	0.5	0.5	0.5
	0.38	0.38	0.38	0.38	0.38	0.38	0.38	0.38	0.38	0.38	0.38	0.38	0.38	0.38	0.38	0.38	0.38	0.38	0.38	0.38	0.38	0.38	0.38	0.38	0.38	0.38	0.38	0.38	0.38	0.38	0.38	0.38	0.38	0.38	0.38	0.38	0.63	0.63	0.63	0.63
06	1.0	0.87	0.75	0.62	0.5	0.38	0.25	0.13	0.0	0.84	0.75	0.66	0.56	0.47	0.38	0.28	0.19	0.09	0.69	0.62	0.56	0.5	0.44	0.38	0.31	0.25	0.19	0.53	0.5	0.47	0.44	0.41	0.38	0.34	0.31	0.28	0.63	0.63	0.63	0.63
	1.0	0.88	0.75	0.63	0.5	0.38	0.25	0.13	0.0	1.0	0.88	0.75	0.63	0.5	0.38	0.25	0.13	0.0	1.0	0.88	0.75	0.63	0.5	0.38	0.25	0.13	0.0	1.0	0.88	0.75	0.63	0.5	0.38	0.25	0.13	0.0	0.63	0.63	0.63	0.63
	0.25	0.25	0.25	0.25	0.25	0.25	0.25	0.25	0.25	0.25	0.25	0.25	0.25	0.25	0.25	0.25	0.25	0.25	0.25	0.25	0.25	0.25	0.25	0.25	0.25	0.25	0.25	0.25	0.25	0.25	0.25	0.25	0.25	0.25	0.25	0.25	0.75	0.75	0.75	0.75
07	1.0	0.87	0.75	0.62	0.5	0.37	0.25	0.13	0.0	0.81	0.72	0.62	0.53	0.44	0.34	0.25	0.16	0.06	0.62	0.56	0.5	0.44	0.37	0.31	0.25	0.19	0.12	0.44	0.41	0.37	0.34	0.31	0.28	0.25	0.22	0.19	0.75	0.75	0.75	0.75
	1.0	0.88	0.75	0.63	0.5	0.38	0.25	0.13	0.0	1.0	0.88	0.75	0.63	0.5	0.38	0.25	0.13	0.0	1.0	0.88	0.75	0.63	0.5	0.38	0.25	0.13	0.0	1.0	0.88	0.75	0.63	0.5	0.38	0.25	0.13	0.0	0.75	0.75	0.75	0.75
	0.13	0.13	0.13	0.13	0.13	0.13	0.13	0.13	0.13	0.13	0.13	0.13	0.13	0.13	0.13	0.13	0.13	0.13	0.13	0.13	0.13	0.13	0.13	0.13	0.13	0.13	0.13	0.13	0.13	0.13	0.13	0.13	0.13	0.13	0.13	0.13	0.88	0.88	0.88	0.88
08	1.0	0.87	0.75	0.62	0.5	0.37	0.25	0.13	0.0	0.78	0.69	0.59	0.5	0.41	0.31	0.22	0.13	0.03	0.56	0.5	0.44	0.37	0.31	0.25	0.19	0.13	0.06	0.34	0.31	0.28	0.25	0.22	0.19	0.16	0.13	0.09	0.88	0.88	0.88	0.88
	1.0	0.88	0.75	0.63	0.5	0.38	0.25	0.13	0.0	1.0	0.88	0.75	0.63	0.5	0.38	0.25	0.13	0.0	1.0	0.88	0.75	0.63	0.5	0.38	0.25	0.13	0.0	1.0	0.88	0.75	0.63	0.5	0.38	0.25	0.13	0.0	0.88	0.88	0.88	0.88
	0.0	0.0	0.0	0.0	0.0	0.0	0.0	0.0	0.0	0.0	0.0	0.0	0.0	0.0	0.0	0.0	0.0	0.0	0.0	0.0	0.0	0.0	0.0	0.0	0.0	0.0	0.0	0.0	0.0	0.0	0.0	0.0	0.0	0.0	0.0	0.0	1.0	1.0	1.0	1.0
09	1.0	0.87	0.75	0.62	0.5	0.37	0.25	0.12	0.0	0.75	0.66	0.56	0.47	0.37	0.28	0.19	0.09	0.0	0.5	0.44	0.37	0.31	0.25	0.19	0.12	0.06	0.0	0.25	0.22	0.19	0.16	0.12	0.09	0.06	0.03	0.0	1.0	1.0	1.0	1.0
	1.0	0.88	0.75	0.63	0.5	0.38	0.25	0.13	0.0	1.0	0.88	0.75	0.63	0.5	0.38	0.25	0.13	0.0	1.0	0.88	0.75	0.63	0.5	0.38	0.25	0.13	0.0	1.0	0.88	0.75	0.63	0.5	0.38	0.25	0.13	0.0	1.0	1.0	1.0	1.0
	1.0	1.0	1.0	1.0	1.0	1.0	1.0	1.0	1.0	1.0	0.97	0.94	0.91	0.87	0.84	0.81	0.78	0.75	1.0	0.94	0.87	0.81	0.75	0.69	0.62	0.56	0.5	1.0	0.91	0.81	0.72	0.62	0.53	0.44	0.34	0.25	0.0	0.0	0.0	0.0
10	1.0	1.0	1.0	1.0	1.0	1.0	1.0	1.0	1.0	1.0	1.0	1.0	1.0	1.0	1.0	1.0	1.0	1.0	1.0	1.0	1.0	1.0	1.0	1.0	1.0	1.0	1.0	1.0	1.0	1.0	1.0	1.0	1.0	1.0	1.0	1.0	0.0	0.0	0.0	0.0
	1.0	0.88	0.75	0.63	0.5	0.38	0.25	0.13	0.0	1.0	0.88	0.75	0.63	0.5	0.38	0.25	0.13	0.0	1.0	0.88	0.75	0.63	0.5	0.38	0.25	0.13	0.0	1.0	0.88	0.75	0.63	0.5	0.38	0.25	0.13	0.0	0.0	0.0	0.0	0.0
	0.88	0.88	0.87	0.87	0.87	0.87	0.87	0.87	0.87	0.91	0.88	0.84	0.81	0.78	0.75	0.72	0.69	0.66	0.94	0.88	0.81	0.75	0.69	0.62	0.56	0.5	0.44	0.97	0.88	0.78	0.69	0.59	0.5	0.41	0.31	0.22	0.07	0.07	0.07	0.07
11	0.88	0.88	0.88	0.88	0.88	0.88	0.88	0.88	0.88	0.88	0.88	0.88	0.88	0.88	0.88	0.88	0.88	0.88	0.88	0.88	0.88	0.88	0.88	0.88	0.88	0.88	0.88	0.88	0.88	0.88	0.88	0.88	0.88	0.88	0.88	0.88	0.07	0.07	0.07	0.07
	1.0	0.88	0.75	0.63	0.5	0.38	0.25	0.13	0.0	1.0	0.88	0.75	0.63	0.5	0.38	0.25	0.13	0.0	1.0	0.88	0.75	0.63	0.5	0.38	0.25	0.13	0.0	1.0	0.88	0.75	0.63	0.5	0.38	0.25	0.13	0.0	0.07	0.07	0.07	0.07
	0.75	0.75	0.75	0.75	0.75	0.75	0.75	0.75	0.75	0.81	0.78	0.75	0.72	0.69	0.66	0.62	0.59	0.56	0.87	0.81	0.75	0.69	0.62	0.56	0.5	0.44	0.37	0.94	0.84	0.75	0.66	0.56	0.47	0.37	0.28	0.19	0.13	0.13	0.13	0.13
12	0.75	0.75	0.75	0.75	0.75	0.75	0.75	0.75	0.75	0.75	0.75	0.75	0.75	0.75	0.75	0.75	0.75	0.75	0.75	0.75	0.75	0.75	0.75	0.75	0.75	0.75	0.75	0.75	0.75	0.75	0.75	0.75	0.75	0.75	0.75	0.75	0.13	0.13	0.13	0.13
	1.0	0.88	0.75	0.63	0.5	0.38	0.25	0.13	0.0	1.0	0.88	0.75	0.63	0.5	0.38	0.25	0.13	0.0	1.0	0.88	0.75	0.63	0.5	0.38	0.25	0.13	0.0	1.0	0.88	0.75	0.63	0.5	0.38	0.25	0.13	0.0	0.13	0.13	0.13	0.13
	0.63	0.63	0.63	0.63	0.62	0.62	0.62	0.62	0.62	0.72	0.69	0.66	0.63	0.59	0.56	0.53	0.5	0.47	0.81	0.75	0.69	0.63	0.56	0.5	0.44	0.37	0.31	0.91	0.81	0.72	0.63	0.53	0.44	0.34	0.25	0.16	0.2	0.2	0.2	0.2
13	0.63	0.63	0.63	0.63	0.63	0.63	0.63	0.63	0.63	0.63	0.63	0.63	0.63	0.63	0.63	0.63	0.63	0.63	0.63	0.63	0.63	0.63	0.63	0.63	0.63	0.63	0.63	0.63	0.63	0.63	0.63	0.63	0.63	0.63	0.63	0.63	0.2	0.2	0.2	0.2
	1.0	0.88	0.75	0.63	0.5	0.38	0.25	0.13	0.0	1.0	0.88	0.75	0.63	0.5	0.38	0.25	0.13	0.0	1.0	0.88	0.75	0.63	0.5	0.38	0.25	0.13	0.0	1.0	0.88	0.75	0.63	0.5	0.38	0.25	0.13	0.0	0.2	0.2	0.2	0.2
	0.5	0.5	0.5	0.5	0.5	0.5	0.5	0.5	0.5	0.62	0.59	0.56	0.53	0.5	0.47	0.44	0.41	0.37	0.75	0.69	0.62	0.56	0.5	0.44	0.37	0.31	0.25	0.87	0.78	0.69	0.59	0.5	0.41	0.31	0.22	0.12	0.27	0.27	0.27	0.27
14	0.5	0.5	0.5	0.5	0.5	0.5	0.5	0.5	0.5	0.5	0.5	0.5	0.5	0.5	0.5	0.5	0.5	0.5	0.5	0.5	0.5	0.5	0.5	0.5	0.5	0.5	0.5	0.5	0.5	0.5	0.5	0.5	0.5	0.5	0.5	0.5	0.27	0.27	0.27	0.27
	1.0	0.88	0.75	0.63	0.5	0.38	0.25	0.13	0.0	1.0	0.88	0.75	0.63	0.5	0.38	0.25	0.13	0.0	1.0	0.88	0.75	0.63	0.5	0.38	0.25	0.13	0.0	1.0	0.88	0.75	0.63	0.5	0.38	0.25	0.13	0.0	0.27	0.27	0.27	0.27
	0.38	0.38	0.38	0.38	0.38	0.38	0.37	0.37	0.37	0.53	0.5	0.47	0.44	0.41	0.38	0.34	0.31	0.28	0.69	0.62	0.56	0.5	0.44	0.38	0.31	0.25	0.19	0.84	0.75	0.66	0.56	0.47	0.38	0.28	0.19	0.09	0.33	0.33	0.33	0.33
15	0.38	0.38	0.38	0.38	0.38	0.38	0.38	0.38	0.38	0.38	0.38	0.38	0.38	0.38	0.38	0.38	0.38	0.38	0.38	0.38	0.38	0.38	0.38	0.38	0.38	0.38	0.38	0.38	0.38	0.38	0.38	0.38	0.38	0.38	0.38	0.38	0.33	0.33	0.33	0.33
	1.0	0.88	0.75	0.63	0.5	0.38	0.25	0.13	0.0	1.0	0.88	0.75	0.63	0.5	0.38	0.25	0.13	0.0	1.0	0.88	0.75	0.63	0.5	0.38	0.25	0.13	0.0	1.0	0.88	0.75	0.63	0.5	0.38	0.25	0.13	0.0	0.33	0.33	0.33	0.33
	0.25	0.25	0.25	0.25	0.25	0.25	0.25	0.25	0.25	0.44	0.41	0.37	0.34	0.31	0.28	0.25	0.22	0.19	0.62	0.56	0.5	0.44	0.37	0.31	0.25	0.19	0.12	0.81	0.72	0.62	0.53	0.44	0.34	0.25	0.16	0.06	0.4	0.4	0.4	0.4
16	0.25	0.25	0.25	0.25	0.25	0.25	0.25	0.25	0.25	0.25	0.25	0.25	0.25	0.25	0.25	0.25	0.25	0.25	0.25	0.25	0.25	0.25	0.25	0.25	0.25	0.25	0.25	0.25	0.25	0.25	0.25	0.25	0.25	0.25	0.25	0.25	0.4	0.4	0.4	0.4
	1.0	0.88	0.75	0.63	0.5	0.38	0.25	0.13	0.0	1.0	0.88	0.75	0.63	0.5	0.38	0.25	0.13	0.0	1.0	0.88	0.75	0.63	0.5	0.38	0.25	0.13	0.0	1.0	0.88	0.75	0.63	0.5	0.38	0.25	0.13	0.0	0.4	0.4	0.4	0.4
	0.13	0.13	0.13	0.13	0.13	0.13	0.13	0.13	0.12	0.34	0.31	0.28	0.25	0.22	0.19	0.16	0.13	0.09	0.56	0.5	0.44	0.37	0.31	0.25	0.19	0.13	0.06	0.78	0.69	0.59	0.5	0.41	0.31	0.22	0.13	0.03	0.47	0.47	0.47	0.47
17	0.13	0.13	0.13	0.13	0.13	0.13	0.13	0.13	0.13	0.13	0.13	0.13	0.13	0.13	0.13	0.13	0.13	0.13	0.13	0.13	0.13	0.13	0.13	0.13	0.13	0.13	0.13	0.13	0.13	0.13	0.13	0.13	0.13	0.13	0.13	0.13	0.47	0.47	0.47	0.47
	1.0	0.88	0.75	0.63	0.5	0.38	0.25	0.13	0.0	1.0	0.88	0.75	0.63	0.5	0.38	0.25	0.13	0.0	1.0	0.88	0.75	0.63	0.5	0.38	0.25	0.13	0.0	1.0	0.88	0.75	0.63	0.5	0.38	0.25	0.13	0.0	0.47	0.47	0.47	0.47
	0.0	0.0	0.0	0.0	0.0	0.0	0.0	0.0	0.0	0.25	0.22	0.19	0.16	0.12	0.09	0.06	0.03	0.0	0.5	0.44	0.37	0.31	0.25	0.19	0.12	0.06	0.0	0.75	0.66	0.56	0.47	0.37	0.28	0.19	0.09	0.0	0.53	0.53	0.53	0.53
18	0.0	0.0	0.0	0.0	0.0	0.0	0.0	0.0	0.0	0.0	0.0	0.0	0.0	0.0	0.0	0.0	0.0	0.0	0.0	0.0	0.0	0.0	0.0	0.0	0.0	0.0	0.0	0.0	0.0	0.0	0.0	0.0	0.0	0.0	0.0	0.0	0.53	0.53	0.53	0.53
	1.0	0.88	0.75	0.63	0.5	0.38	0.25	0.13	0.0	1.0	0.88	0.75	0.63	0.5	0.38	0.25	0.13	0.0	1.0	0.88	0.75	0.63	0.5	0.38	0.25	0.13	0.0	1.0	0.88	0.75	0.63	0.5	0.38	0.25	0.13	0.0	0.53	0.53	0.53	0.53
	1.0	0.88	0.75	0.63	0.5	0.38	0.25	0.13	0.0	1.0	0.88	0.75	0.63	0.5	0.38	0.25	0.13	0.0	1.0	0.88	0.75	0.63	0.5	0.38	0.25	0.13	0.0	1.0	0.88	0.75	0.63	0.5	0.38	0.25	0.13	0.0	0.6	0.6	0.6	0.6
19	1.0	1.0	1.0	1.0	1.0	1.0	1.0	1.0	1.0	1.0	1.0	1.0	1.0	1.0	1.0	1.0	1.0	1.0	1.0	1.0	1.0	1.0	1.0	1.0	1.0	1.0	1.0	1.0	1.0	1.0	1.0	1.0	1.0	1.0	1.0	1.0	0.6	0.6	0.6	0.6
	1.0	0.88	0.75	0.63	0.5	0.38	0.25	0.13	0.0	1.0	0.91	0.81	0.72	0.62	0.53	0.44	0.34	0.25	1.0	0.94	0.87	0.81	0.75	0.69	0.62	0.56	0.5	1.0	0.97	0.94	0.91	0.87	0.84	0.81	0.78	0.75	0.6	0.6	0.6	0.6
	1.0	0.88	0.75	0.63	0.5	0.38	0.25	0.13	0.0	1.0	0.88	0.75	0.63	0.5	0.38	0.25	0.13	0.0	1.0	0.88	0.75	0.63	0.5	0.38	0.25	0.13	0.0	1.0	0.88	0.75	0.63	0.5	0.38	0.25	0.13	0.0	0.67	0.67	0.67	0.67
20	0.88	0.88	0.88	0.88	0.88	0.88	0.88	0.88	0.88	0.88	0.88	0.88	0.88	0.88	0.88	0.88	0.88	0.88	0.88	0.88	0.88	0.88	0.88	0.88	0.88	0.88	0.88	0.88	0.88	0.88	0.88	0.88	0.88	0.88	0.88	0.88	0.67	0.67	0.67	0.67
	1.0	0.88	0.75	0.63	0.5	0.38	0.25	0.13	0.0	0.97	0.88	0.78	0.69	0.59	0.5	0.41	0.31	0.22	0.94	0.88	0.81	0.75	0.69	0.62	0.56	0.5	0.44	0.91	0.88	0.84	0.81	0.78	0.75	0.72	0.69	0.66	0.67	0.67	0.67	0.67
	1.0	0.87	0.75	0.63	0.5	0.38	0.25	0.13	0.0	1.0	0.88	0.75	0.63	0.5	0.38	0.25	0.13	0.0	1.0	0.88	0.75	0.63	0.5	0.38	0.25	0.13	0.0	1.0	0.88	0.75	0.63	0.5	0.38	0.25	0.13	0.0	0.73	0.73	0.73	0.73
21	0.75	0.75	0.75	0.75	0.75	0.75	0.75	0.75	0.75	0.75	0.75	0.75	0.75	0.75	0.75	0.75	0.75	0.75	0.75	0.75	0.75	0.75	0.75	0.75	0.75	0.75	0.75	0.75	0.75	0.75	0.75	0.75	0.75	0.75	0.75	0.75	0.73	0.73	0.73	0.73
	1.0	0.88	0.75	0.63	0.5	0.38	0.25	0.13	0.0	0.94	0.84	0.75	0.66	0.56	0.47	0.37	0.28	0.19	0.87	0.81	0.75	0.69	0.62	0.56	0.5	0.44	0.37	0.81	0.78	0.75	0.72	0.69	0.66	0.62	0.59	0.56	0.73	0.73	0.73	0.73
	1.0	0.87	0.75	0.63	0.5	0.38	0.25	0.13	0.0	1.0	0.88	0.75	0.63	0.5	0.38	0.25	0.13	0.0	1.0	0.88	0.75	0.63	0.5	0.38	0.25	0.13	0.0	1.0	0.88	0.75	0.63	0.5	0.38	0.25	0.13	0.0	0.8	0.8	0.8	0.8
22	0.63	0.63	0.63	0.63	0.63	0.63	0.63	0.63	0.63	0.63	0.63	0.63	0.63	0.63	0.63	0.63	0.63	0.63	0.63	0.63	0.63	0.63	0.63	0.63	0.63	0.63	0.63	0.63	0.63	0.63	0.63	0.63	0.63	0.63	0.63	0.63	0.8	0.8	0.8	0.8
	1.0	0.88	0.75	0.63	0.5	0.38	0.25	0.13	0.0	0.91	0.81	0.72	0.63	0.53	0.44	0.34	0.25	0.16	0.81	0.75	0.69	0.63	0.56	0.5	0.44	0.37	0.31	0.72	0.69	0.66	0.63	0.59	0.56	0.53	0.5	0.47	0.8	0.8	0.8	0.8
	1.0	0.87	0.75	0.62	0.5	0.38	0.25	0.13	0.0	1.0	0.88	0.75	0.63	0.5	0.38	0.25	0.13	0.0	1.0	0.88	0.75	0.63	0.5	0.38	0.25	0.13	0.0	1.0	0.88	0.75	0.63	0.5	0.38	0.25	0.13	0.0	0.87	0.87	0.87	0.87
23	0.5	0.5	0.5	0.5	0.5	0.5	0.5	0.5	0.5	0.5	0.5	0.5	0.5	0.5	0.5	0.5	0.5	0.5	0.5	0.5	0.5	0.5	0.5	0.5	0.5	0.5	0.5	0.5	0.5	0.5	0.5	0.5	0.5	0.5	0.5	0.5	0.87	0.87	0.87	0.87
	1.0	0.88	0.75	0.63	0.5	0.38	0.25	0.13	0.0	0.87	0.78	0.69	0.59	0.5	0.41	0.31	0.22	0.12	0.75	0.69	0.62	0.56	0.5	0.44	0.37	0.31	0.25	0.62	0.59	0.56	0.53	0.5	0.47	0.44	0.41	0.37	0.87	0.87	0.87	0.87
	1.0	0.87	0.75	0.62	0.5	0.38	0.25	0.13	0.0	1.0	0.88	0.75	0.63	0.5	0.38	0.25	0.13	0.0	1.0	0.88	0.75	0.63	0.5	0.38	0.25	0.13	0.0	1.0	0.88	0.75	0.63	0.5	0.38	0.25	0.13	0.0	0.93	0.93	0.93	0.93
24	0.38	0.38	0.38	0.38	0.38	0.38	0.38	0.38	0.38	0.38	0.38	0.38	0.38	0.38	0.38	0.38	0.38	0.38	0.38	0.38	0.38	0.38	0.38	0.38	0.38	0.38	0.38	0.38	0.38	0.38	0.38	0.38	0.38	0.38	0.38	0.38	0.93	0.93	0.93	0.93
	1.0	0.88	0.75	0.63	0.5	0.38	0.25	0.13	0.0	0.84	0.75	0.66	0.56	0.47	0.38	0.28	0.19	0.09	0.69	0.62	0.56	0.5	0.44	0.38	0.31	0.25	0.19	0.53	0.5	0.47	0.44	0.41	0.38	0.34	0.31	0.28	0.93	0.93	0.93	0.93
	1.0	0.87	0.75	0.62	0.5	0.37	0.25	0.13	0.0	1.0	0.88	0.75	0.63	0.5	0.38	0.25	0.13	0.0	1.0	0.88	0.75	0.63	0.5	0.38	0.25	0.13	0.0	1.0	0.88	0.75	0.63	0.5	0.38	0.25	0.13	0.0	1.0	1.0	1.0	1.0
25	0.25	0.25	0.25	0.25	0.25	0.25	0.25	0.25	0.25	0.25	0.25	0.25	0.25	0.25	0.25	0.25	0.25	0.25	0.25	0.25	0.25	0.25	0.25	0.25	0.25	0.25	0.25	0.25	0.25	0.25	0.25	0.25	0.25	0.25	0.25	0.25	1.0	1.0	1.0	1.0
	1.0	0.88	0.75	0.63	0.5	0.38	0.25	0.13	0.0	0.81	0.72	0.62	0.53	0.44	0.34	0.25	0.16	0.06	0.62	0.56	0.5	0.44	0.37	0.31	0.25	0.19	0.12	0.44	0.41	0.37	0.34	0.31	0.28	0.25	0.22	0.19	1.0	1.0	1.0	1.0
	1.0	0.87	0.75	0.62	0.5	0.37	0.25	0.13	0.0	1.0	0.88	0.75	0.63	0.5	0.38	0.25	0.13	0.0	1.0	0.88	0.75	0.63	0.5	0.38	0.25	0.13	0.0	1.0	0.88	0.75	0.63	0.5	0.38	0.25	0.13	0.0	0.0	1.0	1.0	0.0
26	0.13	0.13	0.13	0.13	0.13	0.13	0.13	0.13	0.13	0.13	0.13	0.13	0.13	0.13	0.13	0.13	0.13	0.13	0.13	0.13	0.13	0.13	0.13	0.13	0.13	0.13	0.13	0.13	0.13	0.13	0.13	0.13	0.13	0.13	0.13	0.13	0.0	0.0	1.0	1.0
	1.0	0.88	0.75	0.63	0.5	0.38	0.25	0.13	0.0	0.78	0.69	0.59	0.5	0.41	0.31	0.22	0.13	0.03	0.56	0.5	0.44	0.37	0.31	0.25	0.19	0.13	0.06	0.34	0.31	0.28	0.25	0.22	0.19	0.16	0.13	0.09	0.0	0.0	0.0	0.0
	1.0	0.87	0.75	0.62	0.5	0.37	0.25	0.12	0.0	1.0	0.88	0.75	0.63	0.5	0.38	0.25	0.13	0.0	1.0	0.88	0.75	0.63	0.5	0.38	0.25	0.13	0.0	1.0	0.88	0.75	0.63	0.5	0.38	0.25	0.13	0.0	1.0	0.0	0.0	1.0
27	0.0	0.0	0.0	0.0	0.0	0.0	0.0	0.0	0.0	0.0	0.0	0.0	0.0	0.0	0.0	0.0	0.0	0.0	0.0	0.0	0.0	0.0	0.0	0.0	0.0	0.0	0.0	0.0	0.0	0.0	0.0	0.0	0.0	0.0	0.0	0.0	1.0	1.0	0.0	0.0
	1.0	0.88	0.75	0.63	0.5	0.38	0.25	0.13	0.0	0.75	0.66	0.56	0.47	0.37	0.28	0.19	0.09	0.0	0.5	0.44	0.37	0.31	0.25	0.19	0.12	0.06	0.0	0.25	0.22	0.19	0.16	0.12	0.09	0.06	0.03	0.0	1.0	1.0	1.0	1.0

	A	B	C	D	E	F	G	H	I	J	K	L	M	N	O	P	Q	R	S	T	U	V	W	X	Y	Z	a	b	c	d	e	f	g	h	i	j	k	LAB*LAB*ae		
01	95.5 0.0 0.0	90.2 9.3 4.4	85.0 18.6 8.9	79.7 28.0 13.3	74.5 37.3 17.8	69.2 46.6 22.2	64.0 55.9 26.6	58.7 65.2 31.1	53.4 74.6 35.5	95.5 0.0 0.0	90.5 8.1 7.4	85.4 16.2 14.7	80.4 24.4 22.1	75.3 32.5 29.4	70.3 40.6 36.8	65.2 48.7 44.1	60.2 56.8 51.5	55.1 65.0 58.9	95.5 0.0 0.0	91.7 5.3 8.7	87.9 10.5 17.4	84.1 15.8 26.1	80.3 21.0 34.9	76.6 26.3 43.6	72.8 31.6 52.3	69.0 36.8 61.0	65.2 42.1 69.7	95.5 0.0 0.0	92.9 2.6 10.0	90.3 5.1 20.0	87.7 7.7 30.0	85.1 10.3 40.0	82.5 12.8 50.0	79.9 15.4 60.0	77.3 18.0 70.0	74.7 20.5 79.9	17.7 0.0 0.0	17.7 0.0 0.0	17.7 0.0 0.0	17.7 0.0 0.0
02	93.7 −3.9 −3.0	85.8 0.0 0.0	80.5 9.3 4.4	75.3 18.6 8.9	70.0 28.0 13.3	64.7 37.3 17.8	59.5 46.6 22.2	54.2 55.9 26.6	49.0 65.2 31.1	93.3 −3.0 −3.7	85.8 0.0 0.0	80.7 8.1 7.4	75.7 16.2 14.7	70.6 24.4 22.1	65.6 32.5 29.4	60.5 40.6 36.8	55.5 48.7 44.1	50.4 56.8 51.5	92.9 −2.1 −4.4	85.8 0.0 0.0	82.0 5.3 8.7	78.2 10.5 17.4	74.4 15.8 26.1	70.6 21.0 34.9	66.8 26.3 43.6	63.0 31.6 52.3	59.3 36.8 61.0	92.4 −1.1 −5.2	85.8 0.0 0.0	83.2 2.6 10.0	80.6 5.1 20.0	78.0 7.7 30.0	75.4 10.3 40.0	72.8 12.8 50.0	70.2 15.4 60.0	67.6 18.0 70.0	27.4 0.0 0.0	27.4 0.0 0.0	27.4 0.0 0.0	27.4 0.0 0.0
03	91.9 −7.9 −5.9	84.0 −3.9 −3.0	76.0 0.0 0.0	70.8 9.3 4.4	65.5 18.6 8.9	60.3 28.0 13.3	55.0 37.3 17.8	49.7 46.6 22.2	44.5 55.9 26.6	91.1 −6.0 −7.3	83.5 −3.0 −3.7	76.0 0.0 0.0	71.0 8.1 7.4	65.9 16.2 14.7	60.9 24.4 22.1	55.8 32.5 29.4	50.8 40.6 36.8	45.7 48.7 44.1	90.2 −4.2 −8.7	83.1 −2.1 −4.4	76.0 0.0 0.0	72.2 5.3 8.7	68.5 10.5 17.4	64.7 15.8 26.1	60.9 21.0 34.9	57.1 26.3 43.6	53.3 31.6 52.3	89.3 −2.2 −10.	82.6 −1.1 −5.2	76.0 0.0 0.0	73.4 2.6 10.0	70.8 5.1 20.0	68.2 7.7 30.0	65.6 10.3 40.0	63.0 12.8 50.0	60.4 15.4 60.0	37.1 0.0 0.0	37.1 0.0 0.0	37.1 0.0 0.0	37.1 0.0 0.0
04	90.1 −11. −8.9	82.2 −7.9 −5.9	74.2 −3.9 −3.0	66.3 0.0 0.0	61.0 9.3 4.4	55.8 18.6 8.9	50.5 28.0 13.3	45.3 37.3 17.8	40.0 46.6 22.2	88.8 −9.0 −11.	81.3 −6.0 −7.3	73.8 −3.0 −3.7	66.3 0.0 0.0	61.3 8.1 7.4	56.2 16.2 14.7	51.2 24.4 22.1	46.1 32.5 29.4	41.1 40.6 36.8	87.6 −6.3 −13.	80.5 −4.2 −8.7	73.4 −2.1 −4.4	66.3 0.0 0.0	62.5 5.3 8.7	58.7 10.5 17.4	54.9 15.8 26.1	51.2 21.0 34.9	47.4 26.3 43.6	86.1 −3.3 −15.	79.5 −2.2 −10.	72.9 −1.1 −5.2	66.3 0.0 0.0	63.7 2.6 10.0	61.1 5.1 20.0	58.5 7.7 30.0	55.9 10.3 40.0	53.3 12.8 50.0	46.8 0.0 0.0	46.8 0.0 0.0	46.8 0.0 0.0	46.8 0.0 0.0
05	88.3 −15. −11.	80.4 −11. −8.9	72.5 −7.9 −5.9	64.5 −3.9 −3.0	56.6 0.0 0.0	51.3 9.3 4.4	46.1 18.6 8.9	40.8 28.0 13.3	35.5 37.3 17.8	86.6 −12. −14.	79.1 −9.0 −11.	71.6 −6.0 −7.3	64.1 −3.0 −3.7	56.6 0.0 0.0	51.5 8.1 7.4	46.5 16.2 14.7	41.4 24.4 22.1	36.4 32.5 29.4	84.9 −8.4 −17.	77.8 −6.3 −13.	70.7 −4.2 −8.7	63.7 −2.1 −4.4	56.6 0.0 0.0	52.8 5.3 8.7	49.0 10.5 17.4	45.2 15.8 26.1	41.4 21.0 34.9	83.0 −4.4 −20.	76.4 −3.3 −15.	69.8 −2.2 −10.	63.2 −1.1 −5.2	56.6 0.0 0.0	54.0 2.6 10.0	51.4 5.1 20.0	48.8 7.7 30.0	46.2 10.3 40.0	56.6 0.0 0.0	56.6 0.0 0.0	56.6 0.0 0.0	56.6 0.0 0.0
06	86.5 −19. −14.	78.6 −15. −11.	70.7 −11. −8.9	62.7 −7.9 −5.9	54.8 −3.9 −3.0	46.8 0.0 0.0	41.6 9.3 4.4	36.3 18.6 8.9	31.1 28.0 13.3	84.4 −15. −18.	76.9 −12. −14.	69.4 −9.0 −11.	61.9 −6.0 −7.3	54.4 −3.0 −3.7	46.8 0.0 0.0	41.8 8.1 7.4	36.7 16.2 14.7	31.7 24.4 22.1	82.3 −10. −21.	75.2 −8.4 −17.	68.1 −6.3 −13.	61.0 −4.2 −8.7	53.9 −2.1 −4.4	46.8 0.0 0.0	43.1 5.3 8.7	39.3 10.5 17.4	35.5 15.8 26.1	79.9 −5.5 −25.	73.3 −4.4 −20.	66.7 −3.3 −15.	60.1 −2.2 −10.	53.5 −1.1 −5.2	46.8 0.0 0.0	44.2 2.6 10.0	41.6 5.1 20.0	39.0 7.7 30.0	66.3 0.0 0.0	66.3 0.0 0.0	66.3 0.0 0.0	66.3 0.0 0.0
07	84.8 −23. −17.	76.8 −19. −14.	68.9 −15. −11.	60.9 −11. −8.9	53.0 −7.9 −5.9	45.1 −3.9 −3.0	37.1 0.0 0.0	31.9 9.3 4.4	26.6 18.6 8.9	82.2 −18. −22.	74.7 −15. −18.	67.1 −12. −14.	59.6 −9.0 −11.	52.1 −6.0 −7.3	44.6 −3.0 −3.7	37.1 0.0 0.0	32.1 8.1 7.4	27.0 16.2 14.7	79.6 −12. −26.	72.5 −10. −21.	65.4 −8.4 −17.	58.4 −6.3 −13.	51.3 −4.2 −8.7	44.2 −2.1 −4.4	37.1 0.0 0.0	33.3 5.3 8.7	29.5 10.5 17.4	76.8 −6.5 −30.	70.2 −5.5 −25.	63.5 −4.4 −20.	56.9 −3.3 −15.	50.3 −2.2 −10.	43.7 −1.1 −5.2	37.1 0.0 0.0	34.5 2.6 10.0	31.9 5.1 20.0	76.0 0.0 0.0	76.0 0.0 0.0	76.0 0.0 0.0	76.0 0.0 0.0
08	83.0 −27. −20.	75.0 −23. −17.	67.1 −19. −14.	59.1 −15. −11.	51.2 −11. −8.9	43.3 −7.9 −5.9	35.3 −3.9 −3.0	27.4 0.0 0.0	22.1 9.3 4.4	79.9 −21. −25.	72.4 −18. −22.	64.9 −15. −18.	57.4 −12. −14.	49.9 −9.0 −11.	42.4 −6.0 −7.3	34.9 −3.0 −3.7	27.4 0.0 0.0	22.3 8.1 7.4	77.0 −14. −30.	69.9 −12. −26.	62.8 −10. −21.	55.7 −8.4 −17.	48.6 −6.3 −13.	41.5 −4.2 −8.7	34.5 −2.1 −4.4	27.4 0.0 0.0	23.6 5.3 8.7	73.6 −7.6 −36.	67.0 −6.5 −30.	60.4 −5.5 −25.	53.8 −4.4 −20.	47.2 −3.3 −15.	40.6 −2.2 −10.	34.0 −1.1 −5.2	27.4 0.0 0.0	24.8 2.6 10.0	85.8 0.0 0.0	85.8 0.0 0.0	85.8 0.0 0.0	85.8 0.0 0.0
09	81.2 −31. −23.	73.2 −27. −20.	65.3 −23. −17.	57.4 −19. −14.	49.4 −15. −11.	41.5 −11. −8.9	33.5 −7.9 −5.9	25.6 −3.9 −3.0	17.7 0.0 0.0	77.7 −24. −29.	70.2 −21. −25.	62.7 −18. −22.	55.2 −15. −18.	47.7 −12. −14.	40.2 −9.0 −11.	32.7 −6.0 −7.3	25.2 −3.0 −3.7	17.7 0.0 0.0	74.3 −16. −35.	67.2 −14. −30.	60.1 −12. −26.	53.1 −10. −21.	46.0 −8.4 −17.	38.9 −6.3 −13.	31.8 −4.2 −8.7	24.7 −2.1 −4.4	17.7 0.0 0.0	70.5 −8.7 −41.	63.9 −7.6 −36.	57.3 −6.5 −30.	50.7 −5.5 −25.	44.1 −4.4 −20.	37.5 −3.3 −15.	30.9 −2.2 −10.	24.3 −1.1 −5.2	17.7 0.0 0.0	95.5 0.0 0.0	95.5 0.0 0.0	95.5 0.0 0.0	95.5 0.0 0.0
10	95.5 0.0 0.0	94.2 −0.5 11.4	93.0 −0.9 22.9	91.7 −1.4 34.3	90.4 −1.8 45.7	89.2 −2.3 57.1	87.9 −2.8 68.6	86.6 −3.2 80.0	85.4 −3.7 91.4	95.5 0.0 0.0	94.9 −4.3 12.1	94.4 −8.7 24.2	93.8 −13. 36.2	93.2 −17. 48.3	92.6 −21. 60.4	92.1 −26. 72.5	91.5 −30. 84.5	90.9 −34. 96.6	95.5 0.0 0.0	94.3 −8.5 11.2	93.1 −17. 22.4	92.0 −25. 33.5	90.8 −34. 44.7	89.6 −42. 55.9	88.4 −51. 67.1	87.3 −59. 78.2	86.1 −68. 89.4	95.5 0.0 0.0	94.3 −8.2 5.8	93.0 −16. 11.6	91.8 −24. 17.4	90.5 −32. 23.2	89.3 −41. 29.0	88.0 −49. 34.8	86.8 −57. 40.6	85.5 −65. 46.4	17.7 0.0 0.0	17.7 0.0 0.0	17.7 0.0 0.0	17.7 0.0 0.0
11	91.8 0.2 −6.1	85.8 0.0 0.0	84.5 −0.5 11.4	83.2 −0.9 22.9	82.0 −1.4 34.3	80.7 −1.8 45.7	79.4 −2.3 57.1	78.2 −2.8 68.6	76.9 −3.2 80.0	90.8 2.2 −7.7	85.8 0.0 0.0	85.2 −4.3 12.1	84.6 −8.7 24.2	84.1 −13. 36.2	83.5 −17. 48.3	82.9 −21. 60.4	82.3 −26. 72.5	81.8 −30. 84.5	88.9 6.3 −10.	85.8 0.0 0.0	84.6 −8.5 11.2	83.4 −17. 22.4	82.2 −25. 33.5	81.1 −34. 44.7	79.9 −42. 55.9	78.7 −51. 67.1	77.5 −59. 78.2	89.3 9.9 −10.	85.8 0.0 0.0	84.5 −8.2 5.8	83.3 −16. 11.6	82.0 −24. 17.4	80.8 −32. 23.2	79.5 −41. 29.0	78.3 −49. 34.8	77.1 −57. 40.6	22.8 0.0 0.0	22.8 0.0 0.0	22.8 0.0 0.0	22.8 0.0 0.0
12	88.1 0.4 −12.	82.0 0.2 −6.1	76.0 0.0 0.0	74.8 −0.5 11.4	73.5 −0.9 22.9	72.2 −1.4 34.3	71.0 −1.8 45.7	69.7 −2.3 57.1	68.4 −2.8 68.6	86.2 4.4 −15.	81.1 2.2 −7.7	76.0 0.0 0.0	75.5 −4.3 12.1	74.9 −8.7 24.2	74.3 −13. 36.2	73.8 −17. 48.3	73.2 −21. 60.4	72.6 −26. 72.5	82.3 12.7 −21.	79.2 6.3 −10.	76.0 0.0 0.0	74.9 −8.5 11.2	73.7 −17. 22.4	72.5 −25. 33.5	71.3 −34. 44.7	70.1 −42. 55.9	69.0 −51. 67.1	83.2 19.7 −20.	79.6 9.9 −10.	76.0 0.0 0.0	74.8 −8.2 5.8	73.5 −16. 11.6	72.3 −24. 17.4	71.1 −32. 23.2	69.8 −41. 29.0	68.6 −49. 34.8	28.0 0.0 0.0	28.0 0.0 0.0	28.0 0.0 0.0	28.0 0.0 0.0
13	84.3 0.6 −18.	78.3 0.4 −12.	72.3 0.2 −6.1	66.3 0.0 0.0	65.0 −0.5 11.4	63.8 −0.9 22.9	62.5 −1.4 34.3	61.2 −1.8 45.7	60.0 −2.3 57.1	81.5 6.6 −23.	76.4 4.4 −15.	71.4 2.2 −7.7	66.3 0.0 0.0	65.7 −4.3 12.1	65.2 −8.7 24.2	64.6 −13. 36.2	64.0 −17. 48.3	63.5 −21. 60.4	75.7 19.0 −32.	72.6 12.7 −21.	69.4 6.3 −10.	66.3 0.0 0.0	65.1 −8.5 11.2	64.0 −17. 22.4	62.8 −25. 33.5	61.6 −34. 44.7	60.4 −42. 55.9	77.0 29.6 −30.	73.5 19.7 −20.	69.9 9.9 −10.	66.3 0.0 0.0	65.1 −8.2 5.8	63.8 −16. 11.6	62.6 −24. 17.4	61.3 −32. 23.2	60.1 −41. 29.0	33.2 0.0 0.0	33.2 0.0 0.0	33.2 0.0 0.0	33.2 0.0 0.0
14	80.6 0.7 −24.	74.6 0.6 −18.	68.6 0.4 −12.	62.6 0.2 −6.1	56.6 0.0 0.0	55.3 −0.5 11.4	54.0 −0.9 22.9	52.8 −1.4 34.3	51.5 −1.8 45.7	76.8 8.8 −30.	71.8 6.6 −23.	66.7 4.4 −15.	61.6 2.2 −7.7	56.6 0.0 0.0	56.0 −4.3 12.1	55.4 −8.7 24.2	54.9 −13. 36.2	54.3 −17. 48.3	69.1 25.4 −43.	65.9 19.0 −32.	62.8 12.7 −21.	59.7 6.3 −10.	56.6 0.0 0.0	55.4 −8.5 11.2	54.2 −17. 22.4	53.0 −25. 33.5	51.9 −34. 44.7	70.9 39.4 −40.	67.3 29.6 −30.	63.7 19.7 −20.	60.2 9.9 −10.	56.6 0.0 0.0	55.3 −8.2 5.8	54.1 −16. 11.6	52.8 −24. 17.4	51.6 −32. 23.2	38.4 0.0 0.0	38.4 0.0 0.0	38.4 0.0 0.0	38.4 0.0 0.0
15	76.9 0.9 −30.	70.9 0.7 −24.	64.9 0.6 −18.	58.9 0.4 −12.	52.9 0.2 −6.1	46.8 0.0 0.0	45.6 −0.5 11.4	44.3 −0.9 22.9	43.0 −1.4 34.3	72.2 11.0 −38.	67.1 8.8 −30.	62.0 6.6 −23.	57.0 4.4 −15.	51.9 2.2 −7.7	46.8 0.0 0.0	46.3 −4.3 12.1	45.7 −8.7 24.2	45.1 −13. 36.2	62.5 31.7 −54.	59.3 25.4 −43.	56.2 19.0 −32.	53.1 12.7 −21.	50.0 6.3 −10.	46.8 0.0 0.0	45.7 −8.5 11.2	44.5 −17. 22.4	43.3 −25. 33.5	64.7 49.3 −50.	61.2 39.4 −40.	57.6 29.6 −30.	54.0 19.7 −20.	50.4 9.9 −10.	46.8 0.0 0.0	45.6 −8.2 5.8	44.4 −16. 11.6	43.1 −24. 17.4	43.6 0.0 0.0	43.6 0.0 0.0	43.6 0.0 0.0	43.6 0.0 0.0
16	73.2 1.1 −36.	67.2 0.9 −30.	61.2 0.7 −24.	55.1 0.6 −18.	49.1 0.4 −12.	43.1 0.2 −6.1	37.1 0.0 0.0	35.8 −0.5 11.4	34.6 −0.9 22.9	67.5 13.2 −46.	62.4 11.0 −38.	57.4 8.8 −30.	52.3 6.6 −23.	47.2 4.4 −15.	42.2 2.2 −7.7	37.1 0.0 0.0	36.5 −4.3 12.1	36.0 −8.7 24.2	55.9 38.0 −65.	52.7 31.7 −54.	49.6 25.4 −43.	46.5 19.0 −32.	43.4 12.7 −21.	40.2 6.3 −10.	37.1 0.0 0.0	35.9 −8.5 11.2	34.8 −17. 22.4	58.6 59.1 −60.	55.0 49.3 −50.	51.4 39.4 −40.	47.8 29.6 −30.	44.3 19.7 −20.	40.7 9.9 −10.	37.1 0.0 0.0	35.9 −8.2 5.8	34.6 −16. 11.6	48.8 0.0 0.0	48.8 0.0 0.0	48.8 0.0 0.0	48.8 0.0 0.0
17	69.5 1.3 −43.	63.4 1.1 −36.	57.4 0.9 −30.	51.4 0.7 −24.	45.4 0.6 −18.	39.4 0.4 −12.	33.4 0.2 −6.1	27.4 0.0 0.0	26.1 −0.5 11.4	62.8 15.4 −53.	57.8 13.2 −46.	52.7 11.0 −38.	47.6 8.8 −30.	42.6 6.6 −23.	37.5 4.4 −15.	32.4 2.2 −7.7	27.4 0.0 0.0	26.8 −4.3 12.1	49.2 44.4 −76.	46.1 38.0 −65.	43.0 31.7 −54.	39.9 25.4 −43.	36.8 19.0 −32.	33.6 12.7 −21.	30.5 6.3 −10.	27.4 0.0 0.0	26.2 −8.5 11.2	52.4 69.0 −70.	48.8 59.1 −60.	45.3 49.3 −50.	41.7 39.4 −40.	38.1 29.6 −30.	34.5 19.7 −20.	31.0 9.9 −10.	27.4 0.0 0.0	26.1 −8.2 5.8	54.0 0.0 0.0	54.0 0.0 0.0	54.0 0.0 0.0	54.0 0.0 0.0
18	65.7 1.5 −49.	59.7 1.3 −43.	53.7 1.1 −36.	47.7 0.9 −30.	41.7 0.7 −24.	35.7 0.6 −18.	29.7 0.4 −12.	23.7 0.2 −6.1	17.7 0.0 0.0	58.2 17.6 −61.	53.1 15.4 −53.	48.0 13.2 −46.	43.0 11.0 −38.	37.9 8.8 −30.	32.8 6.6 −23.	27.8 4.4 −15.	22.7 2.2 −7.7	17.7 0.0 0.0	42.6 50.7 −87.	39.5 44.4 −76.	36.4 38.0 −65.	33.3 31.7 −54.	30.1 25.4 −43.	27.0 19.0 −32.	23.9 12.7 −21.	20.8 6.3 −10.	17.7 0.0 0.0	46.3 78.8 −80.	42.7 69.0 −70.	39.1 59.1 −60.	35.5 49.3 −50.	32.0 39.4 −40.	28.4 29.6 −30.	24.8 19.7 −20.	21.2 9.9 −10.	17.7 0.0 0.0	59.2 0.0 0.0	59.2 0.0 0.0	59.2 0.0 0.0	59.2 0.0 0.0
19	95.5 0.0 0.0	94.4 −6.9 2.2	93.2 −13. 4.5	92.1 −20. 6.7	90.9 −27. 8.9	89.8 −34. 11.1	88.7 −41. 13.4	87.5 −48. 15.6	86.4 −55. 17.8	95.5 0.0 0.0	94.4 −6.3 0.5	93.3 −12. 0.9	92.2 −19. 1.4	91.2 −25. 1.8	90.1 −31. 2.3	89.0 −37. 2.7	87.9 −44. 3.2	86.8 −50. 3.6	95.5 0.0 0.0	94.5 −5.8 −1.0	93.4 −11. −2.0	92.4 −17. −3.0	91.3 −23. −3.9	90.3 −29. −4.9	89.2 −34. −5.9	88.2 −40. −6.9	87.1 −46. −7.9	95.5 0.0 0.0	94.2 −5.0 −2.1	92.9 −10. −4.3	91.6 −14. −6.4	90.3 −19. −8.6	89.0 −24. −10.	87.7 −29. −12.	86.4 −34. −15.	85.1 −39. −17.	64.4 0.0 0.0	64.4 0.0 0.0	64.4 0.0 0.0	64.4 0.0 0.0
20	90.8 11.2 −6.8	85.8 0.0 0.0	84.6 −6.9 2.2	83.5 −13. 4.5	82.4 −20. 6.7	81.2 −27. 8.9	80.1 −34. 11.1	78.9 −41. 13.4	77.8 −48. 15.6	90.6 10.6 −3.3	85.8 0.0 0.0	84.7 −6.3 0.5	83.6 −12. 0.9	82.5 −19. 1.4	81.4 −25. 1.8	80.3 −31. 2.3	79.2 −37. 2.7	78.2 −44. 3.2	90.5 10.1 −0.5	85.8 0.0 0.0	84.7 −5.8 −1.0	83.7 −11. −2.0	82.6 −17. −3.0	81.6 −23. −3.9	80.5 −29. −4.9	79.5 −34. −5.9	78.5 −40. −6.9	90.4 9.7 1.9	85.8 0.0 0.0	84.5 −5.0 −2.1	83.2 −10. −4.3	81.9 −14. −6.4	80.6 −19. −8.6	79.3 −24. −10.	78.0 −29. −12.	76.7 −34. −15.	69.6 0.0 0.0	69.6 0.0 0.0	69.6 0.0 0.0	69.6 0.0 0.0
21	86.2 22.4 −13.	81.1 11.2 −6.8	76.0 0.0 0.0	74.9 −6.9 2.2	73.8 −13. 4.5	72.6 −20. 6.7	71.5 −27. 8.9	70.3 −34. 11.1	69.2 −41. 13.4	85.8 21.2 −6.6	80.9 10.6 −3.3	76.0 0.0 0.0	75.0 −6.3 0.5	73.9 −12. 0.9	72.8 −19. 1.4	71.7 −25. 1.8	70.6 −31. 2.3	69.5 −37. 2.7	85.5 20.3 −1.0	80.8 10.1 −0.5	76.0 0.0 0.0	75.0 −5.8 −1.0	73.9 −11. −2.0	72.9 −17. −3.0	71.9 −23. −3.9	70.8 −29. −4.9	69.8 −34. −5.9	85.2 19.5 3.9	80.6 9.7 1.9	76.0 0.0 0.0	74.7 −5.0 −2.1	73.4 −10. −4.3	72.1 −14. −6.4	70.8 −19. −8.6	69.6 −24. −10.	68.3 −29. −12.	74.7 0.0 0.0	74.7 0.0 0.0	74.7 0.0 0.0	74.7 0.0 0.0
22	81.5 33.6 −20.	76.4 22.4 −13.	71.4 11.2 −6.8	66.3 0.0 0.0	65.2 −6.9 2.2	64.0 −13. 4.5	62.9 −20. 6.7	61.7 −27. 8.9	60.6 −34. 11.1	80.9 31.8 −9.8	76.1 21.2 −6.6	71.2 10.6 −3.3	66.3 0.0 0.0	65.2 −6.3 0.5	64.1 −12. 0.9	63.0 −19. 1.4	62.0 −25. 1.8	60.9 −31. 2.3	80.5 30.4 −1.6	75.8 20.3 −1.0	71.0 10.1 −0.5	66.3 0.0 0.0	65.3 −5.8 −1.0	64.2 −11. −2.0	63.2 −17. −3.0	62.1 −23. −3.9	61.1 −29. −4.9	80.1 29.2 5.8	75.5 19.5 3.9	70.9 9.7 1.9	66.3 0.0 0.0	65.0 −5.0 −2.1	63.7 −10. −4.3	62.4 −14. −6.4	61.1 −19. −8.6	59.8 −24. −10.	79.9 0.0 0.0	79.9 0.0 0.0	79.9 0.0 0.0	79.9 0.0 0.0
23	76.8 44.8 −27.	71.7 33.6 −20.	66.7 22.4 −13.	61.6 11.2 −6.8	56.6 0.0 0.0	55.4 −6.9 2.2	54.3 −13. 4.5	53.2 −20. 6.7	52.0 −27. 8.9	76.1 42.4 −13.	71.2 31.8 −9.8	66.3 21.2 −6.6	61.4 10.6 −3.3	56.6 0.0 0.0	55.5 −6.3 0.5	54.4 −12. 0.9	53.3 −19. 1.4	52.2 −25. 1.8	75.5 40.6 −2.1	70.8 30.4 −1.6	66.0 20.3 −1.0	61.3 10.1 −0.5	56.6 0.0 0.0	55.5 −5.8 −1.0	54.5 −11. −2.0	53.4 −17. −3.0	52.4 −23. −3.9	75.0 38.9 7.8	70.4 29.2 5.8	65.8 19.5 3.9	61.2 9.7 1.9	56.6 0.0 0.0	55.3 −5.0 −2.1	54.0 −10. −4.3	52.7 −14. −6.4	51.4 −19. −8.6	85.1 0.0 0.0	85.1 0.0 0.0	85.1 0.0 0.0	85.1 0.0 0.0
24	72.1 56.0 −34.	67.1 44.8 −27.	62.0 33.6 −20.	57.0 22.4 −13.	51.9 11.2 −6.8	46.8 0.0 0.0	45.7 −6.9 2.2	44.6 −13. 4.5	43.4 −20. 6.7	71.2 53.0 −16.	66.3 42.4 −13.	61.5 31.8 −9.8	56.6 21.2 −6.6	51.7 10.6 −3.3	46.8 0.0 0.0	45.8 −6.3 0.5	44.7 −12. 0.9	43.6 −19. 1.4	70.5 50.7 −2.6	65.8 40.6 −2.1	61.0 30.4 −1.6	56.3 20.3 −1.0	51.6 10.1 −0.5	46.8 0.0 0.0	45.8 −5.8 −1.0	44.8 −11. −2.0	43.7 −17. −3.0	69.9 48.7 9.7	65.3 38.9 7.8	60.7 29.2 5.8	56.0 19.5 3.9	51.4 9.7 1.9	46.8 0.0 0.0	45.5 −5.0 −2.1	44.2 −10. −4.3	43.0 −14. −6.4	90.3 0.0 0.0	90.3 0.0 0.0	90.3 0.0 0.0	90.3 0.0 0.0
25	67.5 67.2 −41.	62.4 56.0 −34.	57.3 44.8 −27.	52.3 33.6 −20.	47.2 22.4 −13.	42.2 11.2 −6.8	37.1 0.0 0.0	36.0 −6.9 2.2	34.8 −13. 4.5	66.3 63.6 −19.	61.5 53.0 −16.	56.6 42.4 −13.	51.7 31.8 −9.8	46.9 21.2 −6.6	42.0 10.6 −3.3	37.1 0.0 0.0	36.0 −6.3 0.5	34.9 −12. 0.9	65.5 60.9 −3.1	60.8 50.7 −2.6	56.0 40.6 −2.1	51.3 30.4 −1.6	46.6 20.3 −1.0	41.8 10.1 −0.5	37.1 0.0 0.0	36.1 −5.8 −1.0	35.0 −11. −2.0	64.7 58.4 11.6	60.1 48.7 9.7	55.5 38.9 7.8	50.9 29.2 5.8	46.3 19.5 3.9	41.7 9.7 1.9	37.1 0.0 0.0	35.8 −5.0 −2.1	34.5 −10. −4.3	95.5 0.0 0.0	95.5 0.0 0.0	95.5 0.0 0.0	95.5 0.0 0.0
26	62.8 78.4 −47.	57.7 67.2 −41.	52.7 56.0 −34.	47.6 44.8 −27.	42.6 33.6 −20.	37.5 22.4 −13.	32.4 11.2 −6.8	27.4 0.0 0.0	26.2 −6.9 2.2	61.5 74.2 −22.	56.6 63.6 −19.	51.7 53.0 −16.	46.9 42.4 −13.	42.0 31.8 −9.8	37.1 21.2 −6.6	32.3 10.6 −3.3	27.4 0.0 0.0	26.3 −6.3 0.5	60.5 71.0 −3.7	55.8 60.9 −3.1	51.0 50.7 −2.6	46.3 40.6 −2.1	41.6 30.4 −1.6	36.8 20.3 −1.0	32.1 10.1 −0.5	27.4 0.0 0.0	26.3 −5.8 −1.0	59.6 68.2 13.6	55.0 58.4 11.6	50.4 48.7 9.7	45.8 38.9 7.8	41.2 29.2 5.8	36.6 19.5 3.9	32.0 9.7 1.9	27.4 0.0 0.0	26.1 −5.0 −2.1	17.7 0.0 0.0	53.4 74.6 35.5	85.4 −3.7 91.4	86.4 −55.5 17.8
27	58.1 89.6 −54.	53.0 78.4 −47.	48.0 67.2 −41.	42.9 56.0 −34.	37.9 44.8 −27.	32.8 33.6 −20.	27.8 22.4 −13.	22.7 11.2 −6.8	17.7 0.0 0.0	56.6 84.9 −26.	51.8 74.2 −22.	46.9 63.6 −19.	42.0 53.0 −16.	37.1 42.4 −13.	32.3 31.8 −9.8	27.4 21.2 −6.6	22.5 10.6 −3.3	17.7 0.0 0.0	55.5 81.2 −4.2	50.8 71.0 −3.7	46.0 60.9 −3.1	41.3 50.7 −2.6	36.6 40.6 −2.1	31.8 30.4 −1.6	27.1 20.3 −1.0	22.4 10.1 −0.5	17.7 0.0 0.0	54.5 77.9 15.5	49.9 68.2 13.6	45.3 58.4 11.6	40.7 48.7 9.7	36.1 38.9 7.8	31.5 29.2 5.8	26.9 19.5 3.9	22.3 9.7 1.9	17.7 0.0 0.0	95.5 0.0 0.0	81.2 −31. −23.	65.7 1.5 −49.	58.1 89.6 −54.7

	A	B	C	D	E	F	G	H	I	J	K	L	M	N	O	P	Q	R	S	T	U	V	W	X	Y	Z	a	b	c	d	e	f	g	h	i	j	k	LAB*LCH*ae		
01	95.5 0.0 0	90.2 10.3 25	85.0 20.6 25	79.7 31.0 25	74.5 41.3 25	69.2 51.6 25	64.0 61.9 25	58.7 72.3 25	53.4 82.6 25	95.5 0.0 0	90.5 11.0 42	85.4 21.9 42	80.4 32.9 42	75.3 43.8 42	70.3 54.8 42	65.2 65.7 42	60.2 76.7 42	55.1 87.7 42	95.5 0.0 0	91.7 10.2 59	87.9 20.4 59	84.1 30.5 59	80.3 40.7 59	76.6 50.9 59	72.8 61.1 59	69.0 71.3 59	65.2 81.4 59	95.5 0.0 0	92.9 10.3 76	90.3 20.6 76	87.7 31.0 76	85.1 41.3 76	82.5 51.6 76	79.9 61.9 76	77.3 72.2 76	74.7 82.5 76	17.7 0.0 0	17.7 0.0 0	17.7 0.0 0	17.7 0.0 0
02	93.7 4.9 217	85.8 0.0 0	80.5 10.3 25	75.3 20.6 25	70.0 31.0 25	64.7 41.3 25	59.5 51.6 25	54.2 61.9 25	49.0 72.3 25	93.3 4.7 231	85.8 0.0 0	80.7 11.0 42	75.7 21.9 42	70.6 32.9 42	65.6 43.8 42	60.5 54.8 42	55.5 65.7 42	50.4 76.7 42	92.9 4.9 244	85.8 0.0 0	82.0 10.2 59	78.2 20.4 59	74.4 30.5 59	70.6 40.7 59	66.8 50.9 59	63.0 61.1 59	59.3 71.3 59	92.4 5.3 258	85.8 0.0 0	83.2 10.3 76	80.6 20.6 76	78.0 31.0 76	75.4 41.3 76	72.8 51.6 76	70.2 61.9 76	67.6 72.2 76	27.4 0.0 0	27.4 0.0 0	27.4 0.0 0	27.4 0.0 0
03	91.9 9.8 217	84.0 4.9 217	76.0 0.0 0	70.8 10.3 25	65.5 20.6 25	60.3 31.0 25	55.0 41.3 25	49.7 51.6 25	44.5 61.9 25	91.1 9.5 231	83.5 4.7 231	76.0 0.0 0	71.0 11.0 42	65.9 21.9 42	60.9 32.9 42	55.8 43.8 42	50.8 54.8 42	45.7 65.7 42	90.2 9.7 244	83.1 4.9 244	76.0 0.0 0	72.2 10.2 59	68.5 20.4 59	64.7 30.5 59	60.9 40.7 59	57.1 50.9 59	53.3 61.1 59	89.3 10.5 258	82.6 5.3 258	76.0 0.0 0	73.4 10.3 76	70.8 20.6 76	68.2 31.0 76	65.6 41.3 76	63.0 51.6 76	60.4 61.9 76	37.1 0.0 0	37.1 0.0 0	37.1 0.0 0	37.1 0.0 0
04	90.1 14.8 217	82.2 9.8 217	74.2 4.9 217	66.3 0.0 0	61.0 10.3 25	55.8 20.6 25	50.5 31.0 25	45.3 41.3 25	40.0 51.6 25	88.8 14.2 231	81.3 9.5 231	73.8 4.7 231	66.3 0.0 0	61.3 11.0 42	56.2 21.9 42	51.2 32.9 42	46.1 43.8 42	41.1 54.8 42	87.6 14.6 244	80.5 9.7 244	73.4 4.9 244	66.3 0.0 0	62.5 10.2 59	58.7 20.4 59	54.9 30.5 59	51.2 40.7 59	47.4 50.9 59	86.1 15.8 258	79.5 10.5 258	72.9 5.3 258	66.3 0.0 0	63.7 10.3 76	61.1 20.6 76	58.5 31.0 76	55.9 41.3 76	53.3 51.6 76	46.8 0.0 0	46.8 0.0 0	46.8 0.0 0	46.8 0.0 0
05	88.3 19.7 217	80.4 14.8 217	72.5 9.8 217	64.5 4.9 217	56.6 0.0 0	51.3 10.3 25	46.1 20.6 25	40.8 31.0 25	35.5 41.3 25	86.6 19.0 231	79.1 14.2 231	71.6 9.5 231	64.1 4.7 231	56.6 0.0 0	51.5 11.0 42	46.5 21.9 42	41.4 32.9 42	36.4 43.8 42	84.9 19.4 244	77.8 14.6 244	70.7 9.7 244	63.7 4.9 244	56.6 0.0 0	52.8 10.2 59	49.0 20.4 59	45.2 30.5 59	41.4 40.7 59	83.0 21.1 258	76.4 15.8 258	69.8 10.5 258	63.2 5.3 258	56.6 0.0 0	54.0 10.3 76	51.4 20.6 76	48.8 31.0 76	46.2 41.3 76	56.6 0.0 0	56.6 0.0 0	56.6 0.0 0	56.6 0.0 0
06	86.5 24.6 217	78.6 19.7 217	70.7 14.8 217	62.7 9.8 217	54.8 4.9 217	46.8 0.0 0	41.6 10.3 25	36.3 20.6 25	31.1 31.0 25	84.4 23.7 231	76.9 19.0 231	69.4 14.2 231	61.9 9.5 231	54.4 4.7 231	46.8 0.0 0	41.8 11.0 42	36.7 21.9 42	31.7 32.9 42	82.3 24.3 244	75.2 19.4 244	68.1 14.6 244	61.0 9.7 244	53.9 4.9 244	46.8 0.0 0	43.1 10.2 59	39.3 20.4 59	35.5 30.5 59	79.9 26.3 258	73.3 21.1 258	66.7 15.8 258	60.1 10.5 258	53.5 5.3 258	46.8 0.0 0	44.2 10.3 76	41.6 20.6 76	39.0 31.0 76	66.3 0.0 0	66.3 0.0 0	66.3 0.0 0	66.3 0.0 0
07	84.8 29.5 217	76.8 24.6 217	68.9 19.7 217	60.9 14.8 217	53.0 9.8 217	45.1 4.9 217	37.1 0.0 0	31.9 10.3 25	26.6 20.6 25	82.2 28.5 231	74.7 23.7 231	67.1 19.0 231	59.6 14.2 231	52.1 9.5 231	44.6 4.7 231	37.1 0.0 0	32.1 11.0 42	27.0 21.9 42	79.6 29.1 244	72.5 24.3 244	65.4 19.4 244	58.4 14.6 244	51.3 9.7 244	44.2 4.9 244	37.1 0.0 0	33.3 10.2 59	29.5 20.4 59	76.8 31.6 258	70.2 26.3 258	63.5 21.1 258	56.9 15.8 258	50.3 10.5 258	43.7 5.3 258	37.1 0.0 0	34.5 10.3 76	31.9 20.6 76	76.0 0.0 0	76.0 0.0 0	76.0 0.0 0	76.0 0.0 0
08	83.0 34.4 217	75.0 29.5 217	67.1 24.6 217	59.1 19.7 217	51.2 14.8 217	43.3 9.8 217	35.3 4.9 217	27.4 0.0 0	22.1 10.3 25	79.9 33.2 231	72.4 28.5 231	64.9 23.7 231	57.4 19.0 231	49.9 14.2 231	42.4 9.5 231	34.9 4.7 231	27.4 0.0 0	22.3 11.0 42	77.0 34.0 244	69.9 29.1 244	62.8 24.3 244	55.7 19.4 244	48.6 14.6 244	41.5 9.7 244	34.5 4.9 244	27.4 0.0 0	23.6 10.2 59	73.6 36.9 258	67.0 31.6 258	60.4 26.3 258	53.8 21.1 258	47.2 15.8 258	40.6 10.5 258	34.0 5.3 258	27.4 0.0 0	24.8 10.3 76	85.8 0.0 0	85.8 0.0 0	85.8 0.0 0	85.8 0.0 0
09	81.2 39.3 217	73.2 34.4 217	65.3 29.5 217	57.4 24.6 217	49.4 19.7 217	41.5 14.8 217	33.5 9.8 217	25.6 4.9 217	17.7 0.0 0	77.7 38.0 231	70.2 33.2 231	62.7 28.5 231	55.2 23.7 231	47.7 19.0 231	40.2 14.2 231	32.7 9.5 231	25.2 4.7 231	17.7 0.0 0	74.3 38.8 244	67.2 34.0 244	60.1 29.1 244	53.1 24.3 244	46.0 19.4 244	38.9 14.6 244	31.8 9.7 244	24.7 4.9 244	17.7 0.0 0	70.5 42.1 258	63.9 36.9 258	57.3 31.6 258	50.7 26.3 258	44.1 21.1 258	37.5 15.8 258	30.9 10.5 258	24.3 5.3 258	17.7 0.0 0	95.5 0.0 0	95.5 0.0 0	95.5 0.0 0	95.5 0.0 0
10	95.5 0.0 0	94.2 11.4 92	93.0 22.9 92	91.7 34.3 92	90.4 45.8 92	89.2 57.2 92	87.9 68.6 92	86.6 80.1 92	85.4 91.5 92	95.5 0.0 0	94.9 12.8 110	94.4 25.7 110	93.8 38.5 110	93.2 51.3 110	92.6 64.2 110	92.1 77.0 110	91.5 89.8 110	90.9 102. 110	95.5 0.0 0	94.3 14.0 127	93.1 28.1 127	92.0 42.1 127	90.8 56.2 127	89.6 70.2 127	88.4 84.3 127	87.3 98.3 127	86.1 112. 127	95.5 0.0 0	94.3 10.0 145	93.0 20.1 145	91.8 30.1 145	90.5 40.2 145	89.3 50.2 145	88.0 60.2 145	86.8 70.3 145	85.5 80.3 145	17.7 0.0 0	17.7 0.0 0	17.7 0.0 0	17.7 0.0 0
11	91.8 6.1 272	85.8 0.0 0	84.5 11.4 92	83.2 22.9 92	82.0 34.3 92	80.7 45.8 92	79.4 57.2 92	78.2 68.6 92	76.9 80.1 92	90.8 8.0 286	85.8 0.0 0	85.2 12.8 110	84.6 25.7 110	84.1 38.5 110	83.5 51.3 110	82.9 64.2 110	82.3 77.0 110	81.8 89.8 110	88.9 12.6 300	85.8 0.0 0	84.6 14.0 127	83.4 28.1 127	82.2 42.1 127	81.1 56.2 127	79.9 70.2 127	78.7 84.3 127	77.5 98.3 127	89.3 14.1 314	85.8 0.0 0	84.5 10.0 145	83.3 20.1 145	82.0 30.1 145	80.8 40.2 145	79.5 50.2 145	78.3 60.2 145	77.1 70.3 145	22.8 0.0 0	22.8 0.0 0	22.8 0.0 0	22.8 0.0 0
12	88.1 12.3 272	82.0 6.1 272	76.0 0.0 0	74.8 11.4 92	73.5 22.9 92	72.2 34.3 92	71.0 45.8 92	69.7 57.2 92	68.4 68.6 92	86.2 16.0 286	81.1 8.0 286	76.0 0.0 0	75.5 12.8 110	74.9 25.7 110	74.3 38.5 110	73.8 51.3 110	73.2 64.2 110	72.6 77.0 110	82.3 25.2 300	79.2 12.6 300	76.0 0.0 0	74.9 14.0 127	73.7 28.1 127	72.5 42.1 127	71.3 56.2 127	70.1 70.2 127	69.0 84.3 127	83.2 28.2 314	79.6 14.1 314	76.0 0.0 0	74.8 10.0 145	73.5 20.1 145	72.3 30.1 145	71.1 40.2 145	69.8 50.2 145	68.6 60.2 145	28.0 0.0 0	28.0 0.0 0	28.0 0.0 0	28.0 0.0 0
13	84.3 18.4 272	78.3 12.3 272	72.3 6.1 272	66.3 0.0 0	65.0 11.4 92	63.8 22.9 92	62.5 34.3 92	61.2 45.8 92	60.0 57.2 92	81.5 24.0 286	76.4 16.0 286	71.4 8.0 286	66.3 0.0 0	65.7 12.8 110	65.2 25.7 110	64.6 38.5 110	64.0 51.3 110	63.5 64.2 110	75.7 37.8 300	72.6 25.2 300	69.4 12.6 300	66.3 0.0 0	65.1 14.0 127	64.0 28.1 127	62.8 42.1 127	61.6 56.2 127	60.4 70.2 127	77.0 42.3 314	73.5 28.2 314	69.9 14.1 314	66.3 0.0 0	65.1 10.0 145	63.8 20.1 145	62.6 30.1 145	61.3 40.2 145	60.1 50.2 145	33.2 0.0 0	33.2 0.0 0	33.2 0.0 0	33.2 0.0 0
14	80.6 24.6 272	74.6 18.4 272	68.6 12.3 272	62.6 6.1 272	56.6 0.0 0	55.3 11.4 92	54.0 22.9 92	52.8 34.3 92	51.5 45.8 92	76.8 32.0 286	71.8 24.0 286	66.7 16.0 286	61.6 8.0 286	56.6 0.0 0	56.0 12.8 110	55.4 25.7 110	54.9 38.5 110	54.3 51.3 110	69.1 50.5 300	65.9 37.8 300	62.8 25.2 300	59.7 12.6 300	56.6 0.0 0	55.4 14.0 127	54.2 28.1 127	53.0 42.1 127	51.9 56.2 127	70.9 56.3 314	67.3 42.3 314	63.7 28.2 314	60.2 14.1 314	56.6 0.0 0	55.3 10.0 145	54.1 20.1 145	52.8 30.1 145	51.6 40.2 145	38.4 0.0 0	38.4 0.0 0	38.4 0.0 0	38.4 0.0 0
15	76.9 30.7 272	70.9 24.6 272	64.9 18.4 272	58.9 12.3 272	52.9 6.1 272	46.8 0.0 0	45.6 11.4 92	44.3 22.9 92	43.0 34.3 92	72.2 40.1 286	67.1 32.0 286	62.0 24.0 286	57.0 16.0 286	51.9 8.0 286	46.8 0.0 0	46.3 12.8 110	45.7 25.7 110	45.1 38.5 110	62.5 63.1 300	59.3 50.5 300	56.2 37.8 300	53.1 25.2 300	50.0 12.6 300	46.8 0.0 0	45.7 14.0 127	44.5 28.1 127	43.3 42.1 127	64.7 70.4 314	61.2 56.3 314	57.6 42.3 314	54.0 28.2 314	50.4 14.1 314	46.8 0.0 0	45.6 10.0 145	44.4 20.1 145	43.1 30.1 145	43.6 0.0 0	43.6 0.0 0	43.6 0.0 0	43.6 0.0 0
16	73.2 36.9 272	67.2 30.7 272	61.2 24.6 272	55.1 18.4 272	49.1 12.3 272	43.1 6.1 272	37.1 0.0 0	35.8 11.4 92	34.6 22.9 92	67.5 48.1 286	62.4 40.1 286	57.4 32.0 286	52.3 24.0 286	47.2 16.0 286	42.2 8.0 286	37.1 0.0 0	36.5 12.8 110	36.0 25.7 110	55.9 75.7 300	52.7 63.1 300	49.6 50.5 300	46.5 37.8 300	43.4 25.2 300	40.2 12.6 300	37.1 0.0 0	35.9 14.0 127	34.8 28.1 127	58.6 84.5 314	55.0 70.4 314	51.4 56.3 314	47.8 42.3 314	44.3 28.2 314	40.7 14.1 314	37.1 0.0 0	35.9 10.0 145	34.6 20.1 145	48.8 0.0 0	48.8 0.0 0	48.8 0.0 0	48.8 0.0 0
17	69.5 43.0 272	63.4 36.9 272	57.4 30.7 272	51.4 24.6 272	45.4 18.4 272	39.4 12.3 272	33.4 6.1 272	27.4 0.0 0	26.1 11.4 92	62.8 56.1 286	57.8 48.1 286	52.7 40.1 286	47.6 32.0 286	42.6 24.0 286	37.5 16.0 286	32.4 8.0 286	27.4 0.0 0	26.8 12.8 110	49.2 88.3 300	46.1 75.7 300	43.0 63.1 300	39.9 50.5 300	36.8 37.8 300	33.6 25.2 300	30.5 12.6 300	27.4 0.0 0	26.2 14.0 127	52.4 98.6 314	48.8 84.5 314	45.3 70.4 314	41.7 56.3 314	38.1 42.3 314	34.5 28.2 314	31.0 14.1 314	27.4 0.0 0	26.1 10.0 145	54.0 0.0 0	54.0 0.0 0	54.0 0.0 0	54.0 0.0 0
18	65.7 49.2 272	59.7 43.0 272	53.7 36.9 272	47.7 30.7 272	41.7 24.6 272	35.7 18.4 272	29.7 12.3 272	23.7 6.1 272	17.7 0.0 0	58.2 64.1 286	53.1 56.1 286	48.0 48.1 286	43.0 40.1 286	37.9 32.0 286	32.8 24.0 286	27.8 16.0 286	22.7 8.0 286	17.7 0.0 0	42.6 100. 300	39.5 88.3 300	36.4 75.7 300	33.3 63.1 300	30.1 50.5 300	27.0 37.8 300	23.9 25.2 300	20.8 12.6 300	17.7 0.0 0	46.3 112. 314	42.7 98.6 314	39.1 84.5 314	35.5 70.4 314	32.0 56.3 314	28.4 42.3 314	24.8 28.2 314	21.2 14.1 314	17.7 0.0 0	59.2 0.0 0	59.2 0.0 0	59.2 0.0 0	59.2 0.0 0
19	95.5 0.0 0	94.4 7.3 162	93.2 14.6 162	92.1 21.9 162	90.9 29.2 162	89.8 36.5 162	88.7 43.7 162	87.5 51.0 162	86.4 58.3 162	95.5 0.0 0	94.4 6.3 176	93.3 12.7 176	92.2 19.0 176	91.2 25.3 176	90.1 31.7 176	89.0 38.0 176	87.9 44.3 176	86.8 50.7 176	95.5 0.0 0	94.5 5.9 190	93.4 11.8 190	92.4 17.7 190	91.3 23.6 190	90.3 29.5 190	89.2 35.4 190	88.2 41.3 190	87.1 47.2 190	95.5 0.0 0	94.2 5.4 203	92.9 10.8 203	91.6 16.3 203	90.3 21.7 203	89.0 27.1 203	87.7 32.5 203	86.4 38.0 203	85.1 43.4 203	64.4 0.0 0	64.4 0.0 0	64.4 0.0 0	64.4 0.0 0
20	90.8 13.1 329	85.8 0.0 0	84.6 7.3 162	83.5 14.6 162	82.4 21.9 162	81.2 29.2 162	80.1 36.5 162	78.9 43.7 162	77.8 51.0 162	90.6 11.1 343	85.8 0.0 0	84.7 6.3 176	83.6 12.7 176	82.5 19.0 176	81.4 25.3 176	80.3 31.7 176	79.2 38.0 176	78.2 44.3 176	90.5 10.2 357	85.8 0.0 0	84.7 5.9 190	83.7 11.8 190	82.6 17.7 190	81.6 23.6 190	80.5 29.5 190	79.5 35.4 190	78.5 41.3 190	90.4 9.9 11	85.8 0.0 0	84.5 5.4 203	83.2 10.8 203	81.9 16.3 203	80.6 21.7 203	79.3 27.1 203	78.0 32.5 203	76.7 38.0 203	69.6 0.0 0	69.6 0.0 0	69.6 0.0 0	69.6 0.0 0
21	86.2 26.2 329	81.1 13.1 329	76.0 0.0 0	74.9 7.3 162	73.8 14.6 162	72.6 21.9 162	71.5 29.2 162	70.3 36.5 162	69.2 43.7 162	85.8 22.2 343	80.9 11.1 343	76.0 0.0 0	75.0 6.3 176	73.9 12.7 176	72.8 19.0 176	71.7 25.3 176	70.6 31.7 176	69.5 38.0 176	85.5 20.3 357	80.8 10.2 357	76.0 0.0 0	75.0 5.9 190	73.9 11.8 190	72.9 17.7 190	71.9 23.6 190	70.8 29.5 190	69.8 35.4 190	85.2 19.9 11	80.6 9.9 11	76.0 0.0 0	74.7 5.4 203	73.4 10.8 203	72.1 16.3 203	70.8 21.7 203	69.6 27.1 203	68.3 32.5 203	74.7 0.0 0	74.7 0.0 0	74.7 0.0 0	74.7 0.0 0
22	81.5 39.4 329	76.4 26.2 329	71.4 13.1 329	66.3 0.0 0	65.2 7.3 162	64.0 14.6 162	62.9 21.9 162	61.7 29.2 162	60.6 36.5 162	80.9 33.3 343	76.1 22.2 343	71.2 11.1 343	66.3 0.0 0	65.2 6.3 176	64.1 12.7 176	63.0 19.0 176	62.0 25.3 176	60.9 31.7 176	80.5 30.5 357	75.8 20.3 357	71.0 10.2 357	66.3 0.0 0	65.3 5.9 190	64.2 11.8 190	63.2 17.7 190	62.1 23.6 190	61.1 29.5 190	80.1 29.8 11	75.5 19.9 11	70.9 9.9 11	66.3 0.0 0	65.0 5.4 203	63.7 10.8 203	62.4 16.3 203	61.1 21.7 203	59.8 27.1 203	79.9 0.0 0	79.9 0.0 0	79.9 0.0 0	79.9 0.0 0
23	76.8 52.5 329	71.7 39.4 329	66.7 26.2 329	61.6 13.1 329	56.6 0.0 0	55.4 7.3 162	54.3 14.6 162	53.2 21.9 162	52.0 29.2 162	76.1 44.4 343	71.2 33.3 343	66.3 22.2 343	61.4 11.1 343	56.6 0.0 0	55.5 6.3 176	54.4 12.7 176	53.3 19.0 176	52.2 25.3 176	75.5 40.6 357	70.8 30.5 357	66.0 20.3 357	61.3 10.2 357	56.6 0.0 0	55.5 5.9 190	54.5 11.8 190	53.4 17.7 190	52.4 23.6 190	75.0 39.7 11	70.4 29.8 11	65.8 19.9 11	61.2 9.9 11	56.6 0.0 0	55.3 5.4 203	54.0 10.8 203	52.7 16.3 203	51.4 21.7 203	85.1 0.0 0	85.1 0.0 0	85.1 0.0 0	85.1 0.0 0
24	72.1 65.6 329	67.1 52.5 329	62.0 39.4 329	57.0 26.2 329	51.9 13.1 329	46.8 0.0 0	45.7 7.3 162	44.6 14.6 162	43.4 21.9 162	71.2 55.5 343	66.3 44.4 343	61.5 33.3 343	56.6 22.2 343	51.7 11.1 343	46.8 0.0 0	45.8 6.3 176	44.7 12.7 176	43.6 19.0 176	70.5 50.8 357	65.8 40.6 357	61.0 30.5 357	56.3 20.3 357	51.6 10.2 357	46.8 0.0 0	45.8 5.9 190	44.8 11.8 190	43.7 17.7 190	69.9 49.6 11	65.3 39.7 11	60.7 29.8 11	56.0 19.9 11	51.4 9.9 11	46.8 0.0 0	45.5 5.4 203	44.2 10.8 203	43.0 16.3 203	90.3 0.0 0	90.3 0.0 0	90.3 0.0 0	90.3 0.0 0
25	67.5 78.7 329	62.4 65.6 329	57.3 52.5 329	52.3 39.4 329	47.2 26.2 329	42.2 13.1 329	37.1 0.0 0	36.0 7.3 162	34.8 14.6 162	66.3 66.6 343	61.5 55.5 343	56.6 44.4 343	51.7 33.3 343	46.9 22.2 343	42.0 11.1 343	37.1 0.0 0	36.0 6.3 176	34.9 12.7 176	65.5 61.0 357	60.8 50.8 357	56.0 40.6 357	51.3 30.5 357	46.6 20.3 357	41.8 10.2 357	37.1 0.0 0	36.1 5.9 190	35.0 11.8 190	64.7 59.6 11	60.1 49.6 11	55.5 39.7 11	50.9 29.8 11	46.3 19.9 11	41.7 9.9 11	37.1 0.0 0	35.8 5.4 203	34.5 10.8 203	95.5 0.0 0	95.5 0.0 0	95.5 0.0 0	95.5 0.0 0
26	62.8 91.8 329	57.7 78.7 329	52.7 65.6 329	47.6 52.5 329	42.6 39.4 329	37.5 26.2 329	32.4 13.1 329	27.4 0.0 0	26.2 7.3 162	61.5 77.7 343	56.6 66.6 343	51.7 55.5 343	46.9 44.4 343	42.0 33.3 343	37.1 22.2 343	32.3 11.1 343	27.4 0.0 0	26.3 6.3 176	60.5 71.1 357	55.8 61.0 357	51.0 50.8 357	46.3 40.6 357	41.6 30.5 357	36.8 20.3 357	32.1 10.2 357	27.4 0.0 0	26.3 5.9 190	59.6 69.5 11	55.0 59.6 11	50.4 49.6 11	45.8 39.7 11	41.2 29.8 11	36.6 19.9 11	32.0 9.9 11	27.4 0.0 0	26.1 5.4 203	17.7 0.0 0	53.4 82.6 25	85.4 91.5 92	86.4 58.3 162
27	58.1 105. 329	53.0 91.8 329	48.0 78.7 329	42.9 65.6 329	37.9 52.5 329	32.8 39.4 329	27.8 26.2 329	22.7 13.1 329	17.7 0.0 0	56.6 88.8 343	51.8 77.7 343	46.9 66.6 343	42.0 55.5 343	37.1 44.4 343	32.3 33.3 343	27.4 22.2 343	22.5 11.1 343	17.7 0.0 0	55.5 81.3 357	50.8 71.1 357	46.0 61.0 357	41.3 50.8 357	36.6 40.6 357	31.8 30.5 357	27.1 20.3 357	22.4 10.2 357	17.7 0.0 0	54.5 79.4 11	49.9 69.5 11	45.3 59.6 11	40.7 49.6 11	36.1 39.7 11	31.5 29.8 11	26.9 19.9 11	22.3 9.9 11	17.7 0.0 0	95.5 0.0 0	81.2 39.3 217	65.7 49.2 272	58.1 105.0 329

	A	B	C	D	E	F	G	H	I	J	K	L	M	N	O	P	Q	R	S	T	U	V	W	X	Y	Z	a	b	c	d	e	f	g	h	i	j	k	*lab*tch**		
	1.0	0.94	0.88	0.81	0.75	0.69	0.63	0.56	0.5	1.0	0.94	0.88	0.81	0.75	0.69	0.63	0.56	0.5	1.0	0.94	0.88	0.81	0.75	0.69	0.63	0.56	0.5	1.0	0.94	0.88	0.81	0.75	0.69	0.63	0.56	0.5	0.0	0.0	0.0	0.0
01	0.0	0.13	0.25	0.38	0.5	0.63	0.75	0.88	1.0	0.0	0.13	0.25	0.38	0.5	0.63	0.75	0.88	1.0	0.0	0.13	0.25	0.38	0.5	0.63	0.75	0.88	1.0	0.0	0.13	0.25	0.38	0.5	0.63	0.75	0.88	1.0	0.0	0.0	0.0	0.0
	0.0	0.11	0.11	0.11	0.11	0.11	0.11	0.11	0.11	0.0	0.15	0.15	0.15	0.15	0.15	0.15	0.15	0.15	0.0	0.19	0.19	0.19	0.19	0.19	0.19	0.19	0.19	0.0	0.24	0.24	0.24	0.24	0.24	0.24	0.24	0.24	0.0	0.0	0.0	0.0
	0.94	0.88	0.81	0.75	0.69	0.63	0.56	0.5	0.44	0.94	0.88	0.81	0.75	0.69	0.63	0.56	0.5	0.44	0.94	0.88	0.81	0.75	0.69	0.63	0.56	0.5	0.44	0.94	0.88	0.81	0.75	0.69	0.63	0.56	0.5	0.44	0.13	0.13	0.13	0.13
02	0.13	0.0	0.13	0.25	0.38	0.5	0.63	0.75	0.88	0.13	0.0	0.13	0.25	0.38	0.5	0.63	0.75	0.88	0.13	0.0	0.13	0.25	0.38	0.5	0.63	0.75	0.88	0.13	0.0	0.13	0.25	0.38	0.5	0.63	0.75	0.88	0.0	0.0	0.0	0.0
	0.55	0.0	0.11	0.11	0.11	0.11	0.11	0.11	0.11	0.62	0.0	0.15	0.15	0.15	0.15	0.15	0.15	0.15	0.7	0.0	0.19	0.19	0.19	0.19	0.19	0.19	0.19	0.77	0.0	0.24	0.24	0.24	0.24	0.24	0.24	0.24	0.0	0.0	0.0	0.0
	0.88	0.81	0.75	0.69	0.63	0.56	0.5	0.44	0.38	0.88	0.81	0.75	0.69	0.63	0.56	0.5	0.44	0.38	0.88	0.81	0.75	0.69	0.63	0.56	0.5	0.44	0.38	0.88	0.81	0.75	0.69	0.63	0.56	0.5	0.44	0.38	0.25	0.25	0.25	0.25
03	0.25	0.13	0.0	0.13	0.25	0.38	0.5	0.63	0.75	0.25	0.13	0.0	0.13	0.25	0.38	0.5	0.63	0.75	0.25	0.13	0.0	0.13	0.25	0.38	0.5	0.63	0.75	0.25	0.13	0.0	0.13	0.25	0.38	0.5	0.63	0.75	0.0	0.0	0.0	0.0
	0.55	0.55	0.0	0.11	0.11	0.11	0.11	0.11	0.11	0.62	0.62	0.0	0.15	0.15	0.15	0.15	0.15	0.15	0.7	0.7	0.0	0.19	0.19	0.19	0.19	0.19	0.19	0.77	0.77	0.0	0.24	0.24	0.24	0.24	0.24	0.24	0.0	0.0	0.0	0.0
	0.81	0.75	0.69	0.63	0.56	0.5	0.44	0.38	0.31	0.81	0.75	0.69	0.63	0.56	0.5	0.44	0.38	0.31	0.81	0.75	0.69	0.63	0.56	0.5	0.44	0.38	0.31	0.81	0.75	0.69	0.63	0.56	0.5	0.44	0.38	0.31	0.38	0.38	0.38	0.38
04	0.38	0.25	0.13	0.0	0.13	0.25	0.38	0.5	0.63	0.38	0.25	0.13	0.0	0.13	0.25	0.38	0.5	0.63	0.38	0.25	0.13	0.0	0.13	0.25	0.38	0.5	0.63	0.38	0.25	0.13	0.0	0.13	0.25	0.38	0.5	0.63	0.0	0.0	0.0	0.0
	0.55	0.55	0.55	0.0	0.11	0.11	0.11	0.11	0.11	0.62	0.62	0.62	0.0	0.15	0.15	0.15	0.15	0.15	0.7	0.7	0.7	0.0	0.19	0.19	0.19	0.19	0.19	0.77	0.77	0.77	0.0	0.24	0.24	0.24	0.24	0.24	0.0	0.0	0.0	0.0
	0.75	0.69	0.63	0.56	0.5	0.44	0.38	0.31	0.25	0.75	0.69	0.63	0.56	0.5	0.44	0.38	0.31	0.25	0.75	0.69	0.63	0.56	0.5	0.44	0.38	0.31	0.25	0.75	0.69	0.63	0.56	0.5	0.44	0.38	0.31	0.25	0.5	0.5	0.5	0.5
05	0.5	0.38	0.25	0.13	0.0	0.13	0.25	0.38	0.5	0.5	0.38	0.25	0.13	0.0	0.13	0.25	0.38	0.5	0.5	0.38	0.25	0.13	0.0	0.13	0.25	0.38	0.5	0.5	0.38	0.25	0.13	0.0	0.13	0.25	0.38	0.5	0.0	0.0	0.0	0.0
	0.55	0.55	0.55	0.55	0.0	0.11	0.11	0.11	0.11	0.62	0.62	0.62	0.62	0.0	0.15	0.15	0.15	0.15	0.7	0.7	0.7	0.7	0.0	0.19	0.19	0.19	0.19	0.77	0.77	0.77	0.77	0.0	0.24	0.24	0.24	0.24	0.0	0.0	0.0	0.0
	0.69	0.63	0.56	0.5	0.44	0.38	0.31	0.25	0.19	0.69	0.63	0.56	0.5	0.44	0.38	0.31	0.25	0.19	0.69	0.63	0.56	0.5	0.44	0.38	0.31	0.25	0.19	0.69	0.63	0.56	0.5	0.44	0.38	0.31	0.25	0.19	0.63	0.63	0.63	0.63
06	0.63	0.5	0.38	0.25	0.13	0.0	0.13	0.25	0.38	0.63	0.5	0.38	0.25	0.13	0.0	0.13	0.25	0.38	0.63	0.5	0.38	0.25	0.13	0.0	0.13	0.25	0.38	0.63	0.5	0.38	0.25	0.13	0.0	0.13	0.25	0.38	0.0	0.0	0.0	0.0
	0.55	0.55	0.55	0.55	0.55	0.0	0.11	0.11	0.11	0.62	0.62	0.62	0.62	0.62	0.0	0.15	0.15	0.15	0.7	0.7	0.7	0.7	0.7	0.0	0.19	0.19	0.19	0.77	0.77	0.77	0.77	0.77	0.0	0.24	0.24	0.24	0.0	0.0	0.0	0.0
	0.63	0.56	0.5	0.44	0.38	0.31	0.25	0.19	0.13	0.63	0.56	0.5	0.44	0.38	0.31	0.25	0.19	0.13	0.63	0.56	0.5	0.44	0.38	0.31	0.25	0.19	0.13	0.63	0.56	0.5	0.44	0.38	0.31	0.25	0.19	0.13	0.75	0.75	0.75	0.75
07	0.75	0.63	0.5	0.38	0.25	0.13	0.0	0.13	0.25	0.75	0.63	0.5	0.38	0.25	0.13	0.0	0.13	0.25	0.75	0.63	0.5	0.38	0.25	0.13	0.0	0.13	0.25	0.75	0.63	0.5	0.38	0.25	0.13	0.0	0.13	0.25	0.0	0.0	0.0	0.0
	0.55	0.55	0.55	0.55	0.55	0.55	0.0	0.11	0.11	0.62	0.62	0.62	0.62	0.62	0.62	0.0	0.15	0.15	0.7	0.7	0.7	0.7	0.7	0.7	0.0	0.19	0.19	0.77	0.77	0.77	0.77	0.77	0.77	0.0	0.24	0.24	0.0	0.0	0.0	0.0
	0.56	0.5	0.44	0.38	0.31	0.25	0.19	0.13	0.06	0.56	0.5	0.44	0.38	0.31	0.25	0.19	0.13	0.06	0.56	0.5	0.44	0.38	0.31	0.25	0.19	0.13	0.06	0.56	0.5	0.44	0.38	0.31	0.25	0.19	0.13	0.06	0.88	0.88	0.88	0.88
08	0.88	0.75	0.63	0.5	0.38	0.25	0.13	0.0	0.13	0.88	0.75	0.63	0.5	0.38	0.25	0.13	0.0	0.13	0.88	0.75	0.63	0.5	0.38	0.25	0.13	0.0	0.13	0.88	0.75	0.63	0.5	0.38	0.25	0.13	0.0	0.13	0.0	0.0	0.0	0.0
	0.55	0.55	0.55	0.55	0.55	0.55	0.55	0.0	0.11	0.62	0.62	0.62	0.62	0.62	0.62	0.62	0.0	0.15	0.7	0.7	0.7	0.7	0.7	0.7	0.7	0.0	0.19	0.77	0.77	0.77	0.77	0.77	0.77	0.77	0.0	0.24	0.0	0.0	0.0	0.0
	0.5	0.44	0.38	0.31	0.25	0.19	0.13	0.06	0.0	0.5	0.44	0.38	0.31	0.25	0.19	0.13	0.06	0.0	0.5	0.44	0.38	0.31	0.25	0.19	0.13	0.06	0.0	0.5	0.44	0.38	0.31	0.25	0.19	0.13	0.06	0.0	1.0	1.0	1.0	1.0
09	1.0	0.88	0.75	0.63	0.5	0.38	0.25	0.13	0.0	1.0	0.88	0.75	0.63	0.5	0.38	0.25	0.13	0.0	1.0	0.88	0.75	0.63	0.5	0.38	0.25	0.13	0.0	1.0	0.88	0.75	0.63	0.5	0.38	0.25	0.13	0.0	0.0	0.0	0.0	0.0
	0.55	0.55	0.55	0.55	0.55	0.55	0.55	0.55	0.0	0.62	0.62	0.62	0.62	0.62	0.62	0.62	0.62	0.0	0.7	0.7	0.7	0.7	0.7	0.7	0.7	0.7	0.0	0.77	0.77	0.77	0.77	0.77	0.77	0.77	0.77	0.0	0.0	0.0	0.0	0.0
	1.0	0.94	0.88	0.81	0.75	0.69	0.63	0.56	0.5	1.0	0.94	0.88	0.81	0.75	0.69	0.63	0.56	0.5	1.0	0.94	0.88	0.81	0.75	0.69	0.63	0.56	0.5	1.0	0.94	0.88	0.81	0.75	0.69	0.63	0.56	0.5	0.0	0.0	0.0	0.0
10	0.0	0.13	0.25	0.38	0.5	0.63	0.75	0.88	1.0	0.0	0.13	0.25	0.38	0.5	0.63	0.75	0.88	1.0	0.0	0.13	0.25	0.38	0.5	0.63	0.75	0.88	1.0	0.0	0.13	0.25	0.38	0.5	0.63	0.75	0.88	1.0	0.0	0.0	0.0	0.0
	0.0	0.28	0.28	0.28	0.28	0.28	0.28	0.28	0.28	0.0	0.3	0.3	0.3	0.3	0.3	0.3	0.3	0.3	0.0	0.33	0.33	0.33	0.33	0.33	0.33	0.33	0.33	0.0	0.35	0.35	0.35	0.35	0.35	0.35	0.35	0.35	0.0	0.0	0.0	0.0
	0.94	0.88	0.81	0.75	0.69	0.63	0.56	0.5	0.44	0.94	0.88	0.81	0.75	0.69	0.63	0.56	0.5	0.44	0.94	0.88	0.81	0.75	0.69	0.63	0.56	0.5	0.44	0.94	0.88	0.81	0.75	0.69	0.63	0.56	0.5	0.44	0.07	0.07	0.07	0.07
11	0.13	0.0	0.13	0.25	0.38	0.5	0.63	0.75	0.88	0.13	0.0	0.13	0.25	0.38	0.5	0.63	0.75	0.88	0.13	0.0	0.13	0.25	0.38	0.5	0.63	0.75	0.88	0.13	0.0	0.13	0.25	0.38	0.5	0.63	0.75	0.88	0.0	0.0	0.0	0.0
	0.84	0.0	0.28	0.28	0.28	0.28	0.28	0.28	0.28	0.86	0.0	0.3	0.3	0.3	0.3	0.3	0.3	0.3	0.88	0.0	0.33	0.33	0.33	0.33	0.33	0.33	0.33	0.89	0.0	0.35	0.35	0.35	0.35	0.35	0.35	0.35	0.0	0.0	0.0	0.0
	0.88	0.81	0.75	0.69	0.63	0.56	0.5	0.44	0.38	0.88	0.81	0.75	0.69	0.63	0.56	0.5	0.44	0.38	0.88	0.81	0.75	0.69	0.63	0.56	0.5	0.44	0.38	0.88	0.81	0.75	0.69	0.63	0.56	0.5	0.44	0.38	0.13	0.13	0.13	0.13
12	0.25	0.13	0.0	0.13	0.25	0.38	0.5	0.63	0.75	0.25	0.13	0.0	0.13	0.25	0.38	0.5	0.63	0.75	0.25	0.13	0.0	0.13	0.25	0.38	0.5	0.63	0.75	0.25	0.13	0.0	0.13	0.25	0.38	0.5	0.63	0.75	0.0	0.0	0.0	0.0
	0.84	0.84	0.0	0.28	0.28	0.28	0.28	0.28	0.28	0.86	0.86	0.0	0.3	0.3	0.3	0.3	0.3	0.3	0.88	0.88	0.0	0.33	0.33	0.33	0.33	0.33	0.33	0.89	0.89	0.0	0.35	0.35	0.35	0.35	0.35	0.35	0.0	0.0	0.0	0.0
	0.81	0.75	0.69	0.63	0.56	0.5	0.44	0.38	0.31	0.81	0.75	0.69	0.63	0.56	0.5	0.44	0.38	0.31	0.81	0.75	0.69	0.63	0.56	0.5	0.44	0.38	0.31	0.81	0.75	0.69	0.63	0.56	0.5	0.44	0.38	0.31	0.2	0.2	0.2	0.2
13	0.38	0.25	0.13	0.0	0.13	0.25	0.38	0.5	0.63	0.38	0.25	0.13	0.0	0.13	0.25	0.38	0.5	0.63	0.38	0.25	0.13	0.0	0.13	0.25	0.38	0.5	0.63	0.38	0.25	0.13	0.0	0.13	0.25	0.38	0.5	0.63	0.0	0.0	0.0	0.0
	0.84	0.84	0.84	0.0	0.28	0.28	0.28	0.28	0.28	0.86	0.86	0.86	0.0	0.3	0.3	0.3	0.3	0.3	0.88	0.88	0.88	0.0	0.33	0.33	0.33	0.33	0.33	0.89	0.89	0.89	0.0	0.35	0.35	0.35	0.35	0.35	0.0	0.0	0.0	0.0
	0.75	0.69	0.63	0.56	0.5	0.44	0.38	0.31	0.25	0.75	0.69	0.63	0.56	0.5	0.44	0.38	0.31	0.25	0.75	0.69	0.63	0.56	0.5	0.44	0.38	0.31	0.25	0.75	0.69	0.63	0.56	0.5	0.44	0.38	0.31	0.25	0.27	0.27	0.27	0.27
14	0.5	0.38	0.25	0.13	0.0	0.13	0.25	0.38	0.5	0.5	0.38	0.25	0.13	0.0	0.13	0.25	0.38	0.5	0.5	0.38	0.25	0.13	0.0	0.13	0.25	0.38	0.5	0.5	0.38	0.25	0.13	0.0	0.13	0.25	0.38	0.5	0.0	0.0	0.0	0.0
	0.84	0.84	0.84	0.84	0.0	0.28	0.28	0.28	0.28	0.86	0.86	0.86	0.86	0.0	0.3	0.3	0.3	0.3	0.88	0.88	0.88	0.88	0.0	0.33	0.33	0.33	0.33	0.89	0.89	0.89	0.89	0.0	0.35	0.35	0.35	0.35	0.0	0.0	0.0	0.0
	0.69	0.63	0.56	0.5	0.44	0.38	0.31	0.25	0.19	0.69	0.63	0.56	0.5	0.44	0.38	0.31	0.25	0.19	0.69	0.63	0.56	0.5	0.44	0.38	0.31	0.25	0.19	0.69	0.63	0.56	0.5	0.44	0.38	0.31	0.25	0.19	0.33	0.33	0.33	0.33
15	0.63	0.5	0.38	0.25	0.13	0.0	0.13	0.25	0.38	0.63	0.5	0.38	0.25	0.13	0.0	0.13	0.25	0.38	0.63	0.5	0.38	0.25	0.13	0.0	0.13	0.25	0.38	0.63	0.5	0.38	0.25	0.13	0.0	0.13	0.25	0.38	0.0	0.0	0.0	0.0
	0.84	0.84	0.84	0.84	0.84	0.0	0.28	0.28	0.28	0.86	0.86	0.86	0.86	0.86	0.0	0.3	0.3	0.3	0.88	0.88	0.88	0.88	0.88	0.0	0.33	0.33	0.33	0.89	0.89	0.89	0.89	0.89	0.0	0.35	0.35	0.35	0.0	0.0	0.0	0.0
	0.63	0.56	0.5	0.44	0.38	0.31	0.25	0.19	0.13	0.63	0.56	0.5	0.44	0.38	0.31	0.25	0.19	0.13	0.63	0.56	0.5	0.44	0.38	0.31	0.25	0.19	0.13	0.63	0.56	0.5	0.44	0.38	0.31	0.25	0.19	0.13	0.4	0.4	0.4	0.4
16	0.75	0.63	0.5	0.38	0.25	0.13	0.0	0.13	0.25	0.75	0.63	0.5	0.38	0.25	0.13	0.0	0.13	0.25	0.75	0.63	0.5	0.38	0.25	0.13	0.0	0.13	0.25	0.75	0.63	0.5	0.38	0.25	0.13	0.0	0.13	0.25	0.0	0.0	0.0	0.0
	0.84	0.84	0.84	0.84	0.84	0.84	0.0	0.28	0.28	0.86	0.86	0.86	0.86	0.86	0.86	0.0	0.3	0.3	0.88	0.88	0.88	0.88	0.88	0.88	0.0	0.33	0.33	0.89	0.89	0.89	0.89	0.89	0.89	0.0	0.35	0.35	0.0	0.0	0.0	0.0
	0.56	0.5	0.44	0.38	0.31	0.25	0.19	0.13	0.06	0.56	0.5	0.44	0.38	0.31	0.25	0.19	0.13	0.06	0.56	0.5	0.44	0.38	0.31	0.25	0.19	0.13	0.06	0.56	0.5	0.44	0.38	0.31	0.25	0.19	0.13	0.06	0.47	0.47	0.47	0.47
17	0.88	0.75	0.63	0.5	0.38	0.25	0.13	0.0	0.13	0.88	0.75	0.63	0.5	0.38	0.25	0.13	0.0	0.13	0.88	0.75	0.63	0.5	0.38	0.25	0.13	0.0	0.13	0.88	0.75	0.63	0.5	0.38	0.25	0.13	0.0	0.13	0.0	0.0	0.0	0.0
	0.84	0.84	0.84	0.84	0.84	0.84	0.84	0.0	0.28	0.86	0.86	0.86	0.86	0.86	0.86	0.86	0.0	0.3	0.88	0.88	0.88	0.88	0.88	0.88	0.88	0.0	0.33	0.89	0.89	0.89	0.89	0.89	0.89	0.89	0.0	0.35	0.0	0.0	0.0	0.0
	0.5	0.44	0.38	0.31	0.25	0.19	0.13	0.06	0.0	0.5	0.44	0.38	0.31	0.25	0.19	0.13	0.06	0.0	0.5	0.44	0.38	0.31	0.25	0.19	0.13	0.06	0.0	0.5	0.44	0.38	0.31	0.25	0.19	0.13	0.06	0.0	0.53	0.53	0.53	0.53
18	1.0	0.88	0.75	0.63	0.5	0.38	0.25	0.13	0.0	1.0	0.88	0.75	0.63	0.5	0.38	0.25	0.13	0.0	1.0	0.88	0.75	0.63	0.5	0.38	0.25	0.13	0.0	1.0	0.88	0.75	0.63	0.5	0.38	0.25	0.13	0.0	0.0	0.0	0.0	0.0
	0.84	0.84	0.84	0.84	0.84	0.84	0.84	0.84	0.0	0.86	0.86	0.86	0.86	0.86	0.86	0.86	0.86	0.0	0.88	0.88	0.88	0.88	0.88	0.88	0.88	0.88	0.0	0.89	0.89	0.89	0.89	0.89	0.89	0.89	0.89	0.0	0.0	0.0	0.0	0.0
	1.0	0.94	0.88	0.81	0.75	0.69	0.63	0.56	0.5	1.0	0.94	0.88	0.81	0.75	0.69	0.63	0.56	0.5	1.0	0.94	0.88	0.81	0.75	0.69	0.63	0.56	0.5	1.0	0.94	0.88	0.81	0.75	0.69	0.63	0.56	0.5	0.6	0.6	0.6	0.6
19	0.0	0.13	0.25	0.38	0.5	0.63	0.75	0.88	1.0	0.0	0.13	0.25	0.38	0.5	0.63	0.75	0.88	1.0	0.0	0.13	0.25	0.38	0.5	0.63	0.75	0.88	1.0	0.0	0.13	0.25	0.38	0.5	0.63	0.75	0.88	1.0	0.0	0.0	0.0	0.0
	0.0	0.37	0.37	0.37	0.37	0.37	0.37	0.37	0.37	0.0	0.41	0.41	0.41	0.41	0.41	0.41	0.41	0.41	0.0	0.46	0.46	0.46	0.46	0.46	0.46	0.46	0.46	0.0	0.5	0.5	0.5	0.5	0.5	0.5	0.5	0.5	0.0	0.0	0.0	0.0
	0.94	0.88	0.81	0.75	0.69	0.63	0.56	0.5	0.44	0.94	0.88	0.81	0.75	0.69	0.63	0.56	0.5	0.44	0.94	0.88	0.81	0.75	0.69	0.63	0.56	0.5	0.44	0.94	0.88	0.81	0.75	0.69	0.63	0.56	0.5	0.44	0.67	0.67	0.67	0.67
20	0.13	0.0	0.13	0.25	0.38	0.5	0.63	0.75	0.88	0.13	0.0	0.13	0.25	0.38	0.5	0.63	0.75	0.88	0.13	0.0	0.13	0.25	0.38	0.5	0.63	0.75	0.88	0.13	0.0	0.13	0.25	0.38	0.5	0.63	0.75	0.88	0.0	0.0	0.0	0.0
	0.91	0.0	0.37	0.37	0.37	0.37	0.37	0.37	0.37	0.96	0.0	0.41	0.41	0.41	0.41	0.41	0.41	0.41	0.01	0.0	0.46	0.46	0.46	0.46	0.46	0.46	0.46	0.06	0.0	0.5	0.5	0.5	0.5	0.5	0.5	0.5	0.0	0.0	0.0	0.0
	0.88	0.81	0.75	0.69	0.63	0.56	0.5	0.44	0.38	0.88	0.81	0.75	0.69	0.63	0.56	0.5	0.44	0.38	0.88	0.81	0.75	0.69	0.63	0.56	0.5	0.44	0.38	0.88	0.81	0.75	0.69	0.63	0.56	0.5	0.44	0.38	0.73	0.73	0.73	0.73
21	0.25	0.13	0.0	0.13	0.25	0.38	0.5	0.63	0.75	0.25	0.13	0.0	0.13	0.25	0.38	0.5	0.63	0.75	0.25	0.13	0.0	0.13	0.25	0.38	0.5	0.63	0.75	0.25	0.13	0.0	0.13	0.25	0.38	0.5	0.63	0.75	0.0	0.0	0.0	0.0
	0.91	0.91	0.0	0.37	0.37	0.37	0.37	0.37	0.37	0.96	0.96	0.0	0.41	0.41	0.41	0.41	0.41	0.41	0.01	0.01	0.0	0.46	0.46	0.46	0.46	0.46	0.46	0.06	0.06	0.0	0.5	0.5	0.5	0.5	0.5	0.5	0.0	0.0	0.0	0.0
	0.81	0.75	0.69	0.63	0.56	0.5	0.44	0.38	0.31	0.81	0.75	0.69	0.63	0.56	0.5	0.44	0.38	0.31	0.81	0.75	0.69	0.63	0.56	0.5	0.44	0.38	0.31	0.81	0.75	0.69	0.63	0.56	0.5	0.44	0.38	0.31	0.8	0.8	0.8	0.8
22	0.38	0.25	0.13	0.0	0.13	0.25	0.38	0.5	0.63	0.38	0.25	0.13	0.0	0.13	0.25	0.38	0.5	0.63	0.38	0.25	0.13	0.0	0.13	0.25	0.38	0.5	0.63	0.38	0.25	0.13	0.0	0.13	0.25	0.38	0.5	0.63	0.0	0.0	0.0	0.0
	0.91	0.91	0.91	0.0	0.37	0.37	0.37	0.37	0.37	0.96	0.96	0.96	0.0	0.41	0.41	0.41	0.41	0.41	0.01	0.01	0.01	0.0	0.46	0.46	0.46	0.46	0.46	0.06	0.06	0.06	0.0	0.5	0.5	0.5	0.5	0.5	0.0	0.0	0.0	0.0
	0.75	0.69	0.63	0.56	0.5	0.44	0.38	0.31	0.25	0.75	0.69	0.63	0.56	0.5	0.44	0.38	0.31	0.25	0.75	0.69	0.63	0.56	0.5	0.44	0.38	0.31	0.25	0.75	0.69	0.63	0.56	0.5	0.44	0.38	0.31	0.25	0.87	0.87	0.87	0.87
23	0.5	0.38	0.25	0.13	0.0	0.13	0.25	0.38	0.5	0.5	0.38	0.25	0.13	0.0	0.13	0.25	0.38	0.5	0.5	0.38	0.25	0.13	0.0	0.13	0.25	0.38	0.5	0.5	0.38	0.25	0.13	0.0	0.13	0.25	0.38	0.5	0.0	0.0	0.0	0.0
	0.91	0.91	0.91	0.91	0.0	0.37	0.37	0.37	0.37	0.96	0.96	0.96	0.96	0.0	0.41	0.41	0.41	0.41	0.01	0.01	0.01	0.01	0.0	0.46	0.46	0.46	0.46	0.06	0.06	0.06	0.06	0.0	0.5	0.5	0.5	0.5	0.0	0.0	0.0	0.0
	0.69	0.63	0.56	0.5	0.44	0.38	0.31	0.25	0.19	0.69	0.63	0.56	0.5	0.44	0.38	0.31	0.25	0.19	0.69	0.63	0.56	0.5	0.44	0.38	0.31	0.25	0.19	0.69	0.63	0.56	0.5	0.44	0.38	0.31	0.25	0.19	0.93	0.93	0.93	0.93
24	0.63	0.5	0.38	0.25	0.13	0.0	0.13	0.25	0.38	0.63	0.5	0.38	0.25	0.13	0.0	0.13	0.25	0.38	0.63	0.5	0.38	0.25	0.13	0.0	0.13	0.25	0.38	0.63	0.5	0.38	0.25	0.13	0.0	0.13	0.25	0.38	0.0	0.0	0.0	0.0
	0.91	0.91	0.91	0.91	0.91	0.0	0.37	0.37	0.37	0.96	0.96	0.96	0.96	0.96	0.0	0.41	0.41	0.41	0.01	0.01	0.01	0.01	0.01	0.0	0.46	0.46	0.46	0.06	0.06	0.06	0.06	0.06	0.0	0.5	0.5	0.5	0.0	0.0	0.0	0.0
	0.63	0.56	0.5	0.44	0.38	0.31	0.25	0.19	0.13	0.63	0.56	0.5	0.44	0.38	0.31	0.25	0.19	0.13	0.63	0.56	0.5	0.44	0.38	0.31	0.25	0.19	0.13	0.63	0.56	0.5	0.44	0.38	0.31	0.25	0.19	0.13	1.0	1.0	1.0	1.0
25	0.75	0.63	0.5	0.38	0.25	0.13	0.0	0.13	0.25	0.75	0.63	0.5	0.38	0.25	0.13	0.0	0.13	0.25	0.75	0.63	0.5	0.38	0.25	0.13	0.0	0.13	0.25	0.75	0.63	0.5	0.38	0.25	0.13	0.0	0.13	0.25	0.0	0.0	0.0	0.0
	0.91	0.91	0.91	0.91	0.91	0.91	0.0	0.37	0.37	0.96	0.96	0.96	0.96	0.96	0.96	0.0	0.41	0.41	0.01	0.01	0.01	0.01	0.01	0.01	0.0	0.46	0.46	0.06	0.06	0.06	0.06	0.06	0.06	0.0	0.5	0.5	0.0	0.0	0.0	0.0
	0.56	0.5	0.44	0.38	0.31	0.25	0.19	0.13	0.06	0.56	0.5	0.44	0.38	0.31	0.25	0.19	0.13	0.06	0.56	0.5	0.44	0.38	0.31	0.25	0.19	0.13	0.06	0.56	0.5	0.44	0.38	0.31	0.25	0.19	0.13	0.06	0.0	0.5	0.5	0.5
26	0.88	0.75	0.63	0.5	0.38	0.25	0.13	0.0	0.13	0.88	0.75	0.63	0.5	0.38	0.25	0.13	0.0	0.13	0.88	0.75	0.63	0.5	0.38	0.25	0.13	0.0	0.13	0.88	0.75	0.63	0.5	0.38	0.25	0.13	0.0	0.13	0.0	1.0	1.0	1.0
	0.91	0.91	0.91	0.91	0.91	0.91	0.91	0.0	0.37	0.96	0.96	0.96	0.96	0.96	0.96	0.96	0.0	0.41	0.01	0.01	0.01	0.01	0.01	0.01	0.01	0.0	0.46	0.06	0.06	0.06	0.06	0.06	0.06	0.06	0.0	0.5	0.0	0.11	0.28	0.37
	0.5	0.44	0.38	0.31	0.25	0.19	0.13	0.06	0.0	0.5	0.44	0.38	0.31	0.25	0.19	0.13	0.06	0.0	0.5	0.44	0.38	0.31	0.25	0.19	0.13	0.06	0.0	0.5	0.44	0.38	0.31	0.25	0.19	0.13	0.06	0.0	1.0	0.5	0.5	0.5
27	1.0	0.88	0.75	0.63	0.5	0.38	0.25	0.13	0.0	1.0	0.88	0.75	0.63	0.5	0.38	0.25	0.13	0.0	1.0	0.88	0.75	0.63	0.5	0.38	0.25	0.13	0.0	1.0	0.88	0.75	0.63	0.5	0.38	0.25	0.13	0.0	0.0	1.0	1.0	1.0
	0.91	0.91	0.91	0.91	0.91	0.91	0.91	0.91	0.0	0.96	0.96	0.96	0.96	0.96	0.96	0.96	0.96	0.0	0.01	0.01	0.01	0.01	0.01	0.01	0.01	0.01	0.0	0.06	0.06	0.06	0.06	0.06	0.06	0.06	0.06	0.0	0.0	0.55	0.84	0.91

	A	B	C	D	E	F	G	H	I	J	K	L	M	N	O	P	Q	R	S	T	U	V	W	X	Y	Z	a	b	c	d	e	f	g	h	i	j	k	***lab*icu*e***
01	1.0 0.0 r00j	1.0 0.130 r00j	1.0 250.380 r00j	1.0 5 r00j	1.0 0.630 r00j	1.0 750.881 r00j	1.0 0 r00j	1.0 0.0 r00j	1.0 0.130 r00j	1.0 250.380 r25j	1.0 5 r25j	1.0 0.630 r25j	1.0 750.881 r25j	1.0 0.0 r25j	1.0 0.130 r25j	1.0 250.380 r25j	1.0 5 r25j	1.0 0.630 r25j	1.0 750.881 r00j	1.0 0.0 r49j	1.0 0.130 r49j	1.0 250.380 r49j	1.0 5 r49j	1.0 0.630 r49j	1.0 750.881 r49j	1.0 0.0 r49j	1.0 0.130 r49j	1.0 250.380 r00j	1.0 5 r74j	1.0 0.630 r74j	1.0 750.881 r74j	1.0 0.0 r74j	1.0 0.130 r74j	1.0 250.380 r74j	1.0 5 r74j	1.0 0.630 r74j	1.0 750.881 r74j	1.0 0.0 r00j	0.0 0.130 r00j	0.0 250.380 r00j	0.0 5 r00j	0.0 0.630 r00j	0.0 750.881 r00j	0.0 0.0 r00j	0.0 0.130 r00j	0.0 250.380 r00j	0.0 5 r00j	0.0 0.630 r00j	0.0 750.881 r00j	0.0 0.0 r00j
02	1.0 0.130 g50b	0.880 0.0 r00j	0.880 0.130 r00j	0.880 250.380 r00j	0.880 5 r00j	0.880 0.630 r00j	0.881 750.880 r00j	0.0 0.130 g62b	0.880 0.0 r00j	0.880 0.130 r25j	0.880 250.380 r25j	0.880 5 r25j	0.880 0.630 r25j	0.881 750.880 r25j	1.0 0.130 g75b	0.880 0.0 r00j	0.880 0.130 r49j	0.880 250.380 r49j	0.880 5 r49j	0.880 0.630 r49j	0.881 750.880 r49j	1.0 0.130 g87b	0.880 0.0 r00j	0.880 0.130 r74j	0.880 250.380 r74j	0.880 5 r74j	0.880 0.630 r74j	0.881 750.880 r74j	1.0 0.130 r00j	0.880 0.0 r00j	0.880 0.130 r00j	0.880 250.380 r00j	0.880 5 r00j	0.880 0.630 r00j	0.881 750.880 r00j	0.130 0.0 r00j	0.130 0.0 r00j	0.130 0.0 r00j	0.13 0.0 r00j
03	1.0 0.250 g50b	0.880 0.130 g50b	0.750 0.0 r00j	0.750 0.130 r00j	0.750 250.380 r00j	0.750 5 r00j	0.750 0.630 r00j	0.751 750.250 r00j	0.0 0.130 g62b	0.880 0.0 g62b	0.750 0.130 r00j	0.750 250.380 r25j	0.750 5 r25j	0.750 0.630 r25j	0.751 750.250 g75b	1.0 0.130 g75b	0.880 0.0 r00j	0.750 0.130 r49j	0.750 250.380 r49j	0.750 5 r49j	0.750 0.630 r49j	0.751 750.250 g87b	1.0 0.130 g87b	0.880 0.0 r00j	0.750 0.130 r74j	0.750 250.380 r74j	0.750 5 r74j	0.750 0.630 r74j	0.750 750.250 r74j	0.250 0.0 r00j	0.250 0.0 r00j	0.250 0.0 r00j	0.25 0.0 r00j
04	1.0 0.380 g50b	0.880 250.130 g50b	750.630 0.0 g50b	630.630 0.130 r00j	630.630 250.380 r00j	630.631 5 r00j	0.0 0.630 r00j	0.880 380.250 g62b	750.630 130.0 g62b	630.630 0.130 g62b	630.630 250.380 r00j	630.631 5 r25j	0.0 0.630 r25j	0.880 380.250 g75b	750.630 130.0 g75b	630.630 0.130 r00j	630.630 250.380 r49j	630.631 5 r49j	0.0 0.630 r49j	0.880 380.250 g87b	750.630 130.0 g87b	630.630 0.130 r00j	630.630 250.380 r74j	630.631 5 r74j	0.0 0.630 r74j	0.880 380.250 r74j	750.630 130.0 r00j	630.630 0.130 r00j	630.630 250.380 r00j	630.631 5 r00j	0.0 0.630 r00j	0.880 380.250 r00j	750.630 130.0 r00j	630.630 0.130 r00j	630.630 250.380 r00j	630.631 5 r00j	0.0 0.630 r00j	0.380 0.0 r00j	0.380 0.0 r00j	0.380 0.0 r00j	0.38 0.0 r00j
05	1.0 0.5 g50b	0.880 0.380 g50b	750.630 250.130 g50b	5 0.0 r00j	0.5 0.130 r00j	0.5 250.380 r00j	0.5 5 r00j	1.0 0.5 g62b	0.880 0.380 g62b	750.630 250.130 g62b	0.5 0.0 r00j	0.5 0.130 r25j	0.5 250.380 r25j	0.5 5 r25j	1.0 0.5 g75b	0.880 0.380 g75b	750.630 250.130 g75b	5 0.0 r00j	0.5 0.130 r49j	0.5 250.380 r49j	0.5 5 r49j	1.0 0.5 g87b	0.880 0.380 g87b	750.630 250.130 g87b	5 0.0 r00j	0.5 0.130 r74j	0.5 250.380 r74j	0.5 5 r74j	0.5 0.0 r00j	0.5 0.0 r00j	0.5 0.0 r00j	0.5 0.0 r00j
06	1.0 0.630 g50b	0.880 5 g50b	750.630 0.380 g50b	5 250.130 g50b	0.380 0.0 r00j	0.380 0.130 r00j	0.381 250.380 r00j	1.0 0.630 g62b	0.880 5 g62b	750.630 0.380 g62b	5 250.130 g62b	0.380 0.0 r00j	0.380 0.130 r25j	0.381 250.380 r25j	1.0 0.630 g75b	0.880 5 g75b	750.630 0.380 g75b	5 250.130 g75b	0.380 0.0 r00j	0.380 0.130 r49j	0.381 250.380 r49j	1.0 0.630 g87b	0.880 5 g87b	750.630 0.380 g87b	5 250.130 g87b	0.380 0.0 r00j	0.380 0.130 r74j	0.381 250.380 r74j	0.630 0.0 r00j	0.630 0.0 r00j	0.630 0.0 r00j	0.63 0.0 r00j
07	1.0 0.750 g50b	0.880 630.5 g50b	750.630 0.380 g50b	5 250.130 g50b	0.380 0.0 r00j	0.250 0.130 r00j	0.251 250.750 r00j	1.0 0.630 g62b	0.880 5 g62b	750.630 0.380 g62b	5 250.130 g62b	0.380 0.0 r00j	0.250 0.130 r25j	0.251 250.750 r25j	1.0 0.630 g75b	0.880 5 g75b	750.630 0.380 g75b	5 250.130 g75b	0.380 0.0 r00j	0.250 0.130 r49j	0.251 250.750 r49j	1.0 0.630 g87b	0.880 5 g87b	750.630 0.380 g87b	5 250.130 g87b	0.380 0.0 r00j	0.250 0.130 r74j	0.250 250.750 r74j	0.750 0.0 r00j	0.750 0.0 r00j	0.750 0.0 r00j	0.75 0.0 r00j
08	1.0 0.880 g50b	0.880 750.630 g50b	750.630 5 g50b	5 0.380 g50b	0.380 250.130 g50b	0.130 0.0 r00j	0.131 130.880 r00j	1.0 0.880 g62b	0.880 750.630 g62b	750.630 5 g62b	5 0.380 g62b	0.380 250.130 g62b	0.130 0.0 r00j	0.131 130.880 r25j	1.0 0.880 g75b	0.880 750.630 g75b	750.630 5 g75b	5 0.380 g75b	0.380 250.130 g75b	0.130 0.0 r00j	0.131 130.880 r49j	1.0 0.880 g87b	0.880 750.630 g87b	750.630 5 g87b	5 0.380 g87b	0.380 250.130 g87b	0.130 0.0 r00j	0.130 0.0 r74j	0.880 0.0 r00j	0.880 0.0 r00j	0.880 0.0 r00j	0.88 0.0 r00j
09	1.0 1.0 g50b	0.880 0.880 g50b	750.630 750.630 g50b	5 5 g50b	0.380 0.380 g50b	250.130 250.130 g50b	0.0 1.0 r00j	1.0 0.880 g62b	0.880 750.630 g62b	750.630 5 g62b	5 0.380 g62b	0.380 250.130 g62b	1.0 0.0 r00j	0.880 0.880 g75b	750.630 750.630 g75b	5 5 g75b	0.380 0.380 g75b	250.130 250.130 g75b	1.0 0.0 r00j	0.880 0.880 g87b	750.630 750.630 g87b	5 5 g87b	0.380 0.380 g87b	250.130 250.130 g87b	1.0 0.0 r00j	0.880 0.880 r74j	750.630 750.630 r74j	5 5 r74j	0.380 0.380 r74j	250.130 250.130 r74j	1.0 0.0 r00j	1.0 0.0 r00j	1.0 0.0 r00j	1.0 0.0 r00j
10	1.0 0.0 r00j	1.0 0.130 j00g	1.0 250.380 j00g	1.0 5 j00g	1.0 0.630 j00g	1.0 750.881 j00g	1.0 0.0 j00g	1.0 0.130 j00g	1.0 250.380 j00g	1.0 5 r00j	1.0 0.630 j25g	1.0 750.881 j25g	1.0 0.0 j25g	1.0 0.130 j25g	1.0 250.380 j25g	1.0 5 j25g	1.0 0.630 r00j	1.0 750.881 j49g	1.0 0.0 j49g	1.0 0.130 j49g	1.0 250.380 j49g	1.0 5 j49g	1.0 0.630 j49g	1.0 750.881 j49g	1.0 0.0 j49g	1.0 0.130 j49g	1.0 250.380 r00j	1.0 5 j74g	1.0 0.630 j74g	1.0 750.881 j74g	1.0 0.0 j74g	1.0 0.130 j74g	1.0 250.380 j74g	1.0 5 j74g	1.0 0.630 j74g	1.0 750.881 j74g	1.0 0.0 r00j	0.0 0.0 r00j	0.0 0.0 r00j	0.0 0.0 r00j
11	1.0 0.130 b00r	0.880 0.0 r00j	0.880 0.130 j00g	0.880 250.380 j00g	0.880 5 j00g	0.880 0.630 j00g	0.881 750.880 j00g	1.0 0.130 b12r	0.880 0.0 r00j	0.880 0.130 j25g	0.880 250.380 j25g	0.880 5 j25g	0.880 0.630 j25g	0.881 750.880 b25r	1.0 0.130 r00j	0.880 0.0 j49g	0.880 0.130 j49g	0.880 250.380 j49g	0.880 5 j49g	0.880 0.630 j49g	0.881 750.880 b37r	1.0 0.130 r00j	0.880 0.0 j74g	0.880 0.130 j74g	0.880 250.380 j74g	0.880 5 j74g	0.880 0.630 j74g	0.881 750.880 j74g	0.070 0.0 r00j	0.070 0.0 r00j	0.070 0.0 r00j	0.07 0.0 r00j
12	1.0 0.250 b00r	0.880 0.130 b00r	750.750 0.0 r00j	750.750 0.130 j00g	750.750 250.380 j00g	750.750 5 j00g	750.751 0.630 j00g	1.0 0.250 b12r	0.880 0.130 b12r	750.750 0.0 r00j	750.750 0.130 j25g	750.750 250.380 j25g	750.750 5 j25g	750.751 0.630 j25g	1.0 0.250 b25r	0.880 0.130 b25r	750.750 0.0 r00j	750.750 0.130 j49g	750.750 250.380 j49g	750.750 5 j49g	750.751 0.630 j49g	1.0 0.250 b37r	0.880 0.130 b37r	750.750 0.0 r00j	750.750 0.130 j74g	750.750 250.380 j74g	750.750 5 j74g	750.751 0.630 j74g	0.130 0.0 r00j	0.130 0.0 r00j	0.130 0.0 r00j	0.13 0.0 r00j
13	1.0 0.380 b00r	0.880 250.130 b00r	750.630 0.0 r00j	630.630 0.130 j00g	630.630 250.380 j00g	630.630 5 j00g	630.631 0.630 j00g	1.0 0.380 b12r	0.880 250.130 b12r	750.630 0.0 r00j	630.630 0.130 j25g	630.630 250.380 j25g	630.630 5 j25g	630.631 0.630 j25g	1.0 0.380 b25r	0.880 250.130 b25r	750.630 0.0 r00j	630.630 0.130 j49g	630.630 250.380 j49g	630.630 5 j49g	630.631 0.630 j49g	1.0 0.380 b37r	0.880 250.130 b37r	750.630 0.0 r00j	630.630 0.130 j74g	630.630 250.380 j74g	630.630 5 j74g	630.630 0.630 j74g	0.2 0.0 r00j	0.2 0.0 r00j	0.2 0.0 r00j	0.2 0.0 r00j
14	1.0 0.5 b00r	0.880 0.380 b00r	750.630 250.130 b00r	5 0.0 r00j	0.5 0.130 j00g	0.5 250.380 j00g	0.5 5 j00g	1.0 0.5 b12r	0.880 0.380 b12r	750.630 250.130 b12r	5 0.0 r00j	0.5 0.130 j25g	0.5 250.380 j25g	0.5 5 j25g	1.0 0.5 b25r	0.880 0.380 b25r	750.630 250.130 b25r	5 0.0 r00j	0.5 0.130 j49g	0.5 250.380 j49g	0.5 5 j49g	1.0 0.5 b37r	0.880 0.380 b37r	750.630 250.130 b37r	5 0.0 r00j	0.5 0.130 j74g	0.5 250.380 j74g	0.5 5 j74g	0.270 0.0 r00j	0.270 0.0 r00j	0.270 0.0 r00j	0.27 0.0 r00j
15	1.0 0.630 b00r	0.880 5 b00r	750.630 0.380 b00r	5 250.130 b00r	0.380 0.0 r00j	0.380 0.130 j00g	0.381 250.380 j00g	1.0 0.630 b12r	0.880 5 b12r	750.630 0.380 b12r	5 250.130 b12r	0.380 0.0 r00j	0.380 0.130 j25g	0.381 250.380 j25g	1.0 0.630 b25r	0.880 5 b25r	750.630 0.380 b25r	5 250.130 b25r	0.380 0.0 r00j	0.380 0.130 j49g	0.381 250.380 j49g	1.0 0.630 b37r	0.880 5 b37r	750.630 0.380 b37r	5 250.130 b37r	0.380 0.0 r00j	0.380 0.130 j74g	0.381 250.380 j74g	0.330 0.0 r00j	0.330 0.0 r00j	0.330 0.0 r00j	0.33 0.0 r00j
16	1.0 0.750 b00r	0.880 630.5 b00r	750.630 5 b00r	5 0.380 b00r	0.380 250.130 b00r	0.250 0.0 r00j	0.251 130.250 j00g	1.0 0.750 b12r	0.880 630.5 b12r	750.630 5 b12r	5 0.380 b12r	0.380 250.130 b12r	0.250 0.0 r00j	0.251 130.250 j25g	1.0 0.750 b25r	0.880 630.5 b25r	750.630 5 b25r	5 0.380 b25r	0.380 250.130 b25r	0.250 0.0 r00j	0.251 130.250 j49g	1.0 0.750 b37r	0.880 630.5 b37r	750.630 5 b37r	5 0.380 b37r	0.380 250.130 b37r	0.250 0.0 r00j	0.251 130.250 j74g	0.4 0.0 r00j	0.4 0.0 r00j	0.4 0.0 r00j	0.4 0.0 r00j
17	1.0 0.880 b00r	0.880 750.630 b00r	750.630 5 b00r	5 0.380 b00r	0.380 250.130 b00r	0.130 0.0 r00j	0.131 130.880 j00g	1.0 0.880 b12r	0.880 750.630 b12r	750.630 5 b12r	5 0.380 b12r	0.380 250.130 b12r	0.130 0.0 r00j	0.131 130.880 j25g	1.0 0.880 b25r	0.880 750.630 b25r	750.630 5 b25r	5 0.380 b25r	0.380 250.130 b25r	0.130 0.0 r00j	0.131 130.880 j49g	1.0 0.880 b37r	0.880 750.630 b37r	750.630 5 b37r	5 0.380 b37r	0.380 250.130 b37r	0.130 0.0 r00j	0.130 0.0 j74g	0.470 0.0 r00j	0.470 0.0 r00j	0.470 0.0 r00j	0.47 0.0 r00j
18	1.0 1.0 b00r	0.880 0.880 b00r	750.630 750.630 b00r	5 5 b00r	0.380 0.380 b00r	250.130 250.130 b00r	0.0 1.0 r00j	1.0 0.880 b12r	0.880 750.630 b12r	750.630 5 b12r	5 0.380 b12r	0.380 250.130 b12r	1.0 0.0 r00j	0.880 0.880 b25r	750.630 750.630 b25r	5 5 b25r	0.380 0.380 b25r	250.130 250.130 b25r	1.0 0.0 r00j	0.880 0.880 b37r	750.630 750.630 b37r	5 5 b37r	0.380 0.380 b37r	250.130 250.130 b37r	1.0 0.0 r00j	0.880 0.880 r00j	750.630 750.630 r00j	5 5 r00j	0.380 0.380 r00j	250.130 250.130 r00j	0.530 0.0 r00j	0.530 0.0 r00j	0.530 0.0 r00j	0.53 0.0 r00j
19	1.0 0.0 r00j	1.0 0.130 g00b	1.0 250.380 g00b	1.0 5 g00b	1.0 0.630 g00b	1.0 750.881 g00b	1.0 0.0 g00b	1.0 0.130 r00j	1.0 250.380 g12b	1.0 5 g12b	1.0 0.630 g12b	1.0 750.881 g12b	1.0 0.0 g12b	1.0 0.130 r00j	1.0 250.380 g25b	1.0 5 g25b	1.0 0.630 g25b	1.0 750.881 g25b	1.0 0.0 r00j	1.0 0.130 g37b	1.0 250.380 g37b	1.0 5 g37b	1.0 0.630 g37b	1.0 750.881 g37b	1.0 0.0 r00j	1.0 0.130 r00j	1.0 250.380 r00j	1.0 5 r00j	1.0 0.630 r00j	1.0 750.881 r00j	0.6 0.0 r00j	0.6 0.0 r00j	0.6 0.0 r00j	0.6 0.0 r00j
20	1.0 0.130 b49r	0.880 0.0 r00j	0.880 0.130 g00b	0.880 250.380 g00b	0.880 5 g00b	0.880 0.630 g00b	0.881 750.880 g00b	1.0 0.130 b62r	0.880 0.0 r00j	0.880 0.130 g12b	0.880 250.380 g12b	0.880 5 g12b	0.880 0.630 g12b	0.881 750.880 b75r	1.0 0.130 r00j	0.880 0.0 g25b	0.880 0.130 g25b	0.880 250.380 g25b	0.880 5 g25b	0.880 0.630 g25b	0.881 750.880 b87r	1.0 0.130 r00j	0.880 0.0 g37b	0.880 0.130 g37b	0.880 250.380 g37b	0.880 5 g37b	0.880 0.630 g37b	0.881 750.880 g37b	0.670 0.0 r00j	0.670 0.0 r00j	0.670 0.0 r00j	0.67 0.0 r00j
21	1.0 0.250 b49r	0.880 0.130 b49r	750.750 0.0 r00j	750.750 0.130 g00b	750.750 250.380 g00b	750.750 5 g00b	750.751 0.630 g00b	1.0 0.250 b62r	0.880 130.0 b62r	750.750 0.0 r00j	750.750 0.130 g12b	750.750 250.380 g12b	750.750 5 g12b	750.751 0.630 g12b	1.0 0.250 b75r	0.880 130.0 b75r	750.750 0.0 r00j	750.750 0.130 g25b	750.750 250.380 g25b	750.750 5 g25b	750.751 0.630 g25b	1.0 0.250 b87r	0.880 130.0 b87r	750.750 0.0 r00j	750.750 0.130 g37b	750.750 250.380 g37b	750.750 5 g37b	750.750 0.630 g37b	0.730 0.0 r00j	0.730 0.0 r00j	0.730 0.0 r00j	0.73 0.0 r00j
22	1.0 0.380 b49r	0.880 250.130 b49r	750.630 0.0 b49r	630.630 0.130 r00j	630.630 250.380 g00b	630.630 5 g00b	630.631 0.630 g00b	1.0 0.380 b62r	0.880 250.130 b62r	750.630 0.0 r00j	630.630 0.130 g12b	630.630 250.380 g12b	630.630 5 g12b	630.631 0.630 g12b	1.0 0.380 b75r	0.880 250.130 b75r	750.630 0.0 r00j	630.630 0.130 g25b	630.630 250.380 g25b	630.630 5 g25b	630.631 0.630 g25b	1.0 0.380 b87r	0.880 250.130 b87r	750.630 0.0 r00j	630.630 0.130 g37b	630.630 250.380 g37b	630.630 5 g37b	630.630 0.630 g37b	0.8 0.0 r00j	0.8 0.0 r00j	0.8 0.0 r00j	0.8 0.0 r00j
23	1.0 0.5 b49r	0.880 0.380 b49r	750.630 250.130 b49r	5 0.0 b49r	0.5 0.130 r00j	0.5 250.380 g00b	0.5 5 g00b	1.0 0.5 b62r	0.880 0.380 b62r	750.630 250.130 b62r	5 0.0 r00j	0.5 0.130 g12b	0.5 250.380 g12b	0.5 5 g12b	1.0 0.5 b75r	0.880 0.380 b75r	750.630 250.130 b75r	5 0.0 r00j	0.5 0.130 g25b	0.5 250.380 g25b	0.5 5 g25b	1.0 0.5 b87r	0.880 0.380 b87r	750.630 250.130 b87r	5 0.0 r00j	0.5 0.130 g37b	0.5 250.380 g37b	0.5 5 g37b	0.870 0.0 r00j	0.870 0.0 r00j	0.870 0.0 r00j	0.87 0.0 r00j
24	1.0 0.630 b49r	0.880 5 b49r	750.630 0.380 b49r	5 250.130 b49r	0.380 0.0 r00j	0.380 0.130 g00b	0.381 250.380 g00b	1.0 0.630 b62r	0.880 5 b62r	750.630 0.380 b62r	5 250.130 b62r	0.380 0.0 r00j	0.380 0.130 g12b	0.381 250.380 g12b	1.0 0.630 b75r	0.880 5 b75r	750.630 0.380 b75r	5 250.130 b75r	0.380 0.0 r00j	0.380 0.130 g25b	0.381 250.380 g25b	1.0 0.630 b87r	0.880 5 b87r	750.630 0.380 b87r	5 250.130 b87r	0.380 0.0 r00j	0.380 0.130 g37b	0.381 250.380 g37b	0.930 0.0 r00j	0.930 0.0 r00j	0.930 0.0 r00j	0.93 0.0 r00j
25	1.0 0.750 b49r	0.880 630.5 b49r	750.630 5 b49r	5 0.380 b49r	0.380 250.130 b49r	0.250 0.0 r00j	0.251 130.250 g00b	1.0 0.750 b62r	0.880 630.5 b62r	750.630 5 b62r	5 0.380 b62r	0.380 250.130 b62r	0.250 0.0 r00j	0.251 130.250 g12b	1.0 0.750 b75r	0.880 630.5 b75r	750.630 5 b75r	5 0.380 b75r	0.380 250.130 b75r	0.250 0.0 r00j	0.251 130.250 g25b	1.0 0.750 b87r	0.880 630.5 b87r	750.630 5 b87r	5 0.380 b87r	0.380 250.130 b87r	0.250 0.0 r00j	0.251 130.250 g37b	1.0 0.0 r00j	1.0 0.0 r00j	1.0 0.0 r00j	1.0 0.0 r00j
26	1.0 0.880 b49r	0.880 750.630 b49r	750.630 5 b49r	5 0.380 b49r	0.380 250.130 b49r	0.130 0.0 r00j	0.131 130.880 g00b	1.0 0.880 b62r	0.880 750.630 b62r	750.630 5 b62r	5 0.380 b62r	0.380 250.130 b62r	0.130 0.0 r00j	0.131 130.880 g12b	1.0 0.880 b75r	0.880 750.630 b75r	750.630 5 b75r	5 0.380 b75r	0.380 250.130 b75r	0.130 0.0 r00j	0.131 130.880 g25b	1.0 0.880 b87r	0.880 750.630 b87r	750.630 5 b87r	5 0.380 b87r	0.380 250.130 b87r	0.130 0.0 r00j	0.130 0.0 g37b	1.0 1.0 r00j	1.0 1.0 r00j	1.0 1.0 g00g	1.0 1.0 g00b
27	1.0 1.0 b49r	0.880 0.880 b49r	750.630 750.630 b49r	5 5 b49r	0.380 0.380 b49r	250.130 250.130 b49r	0.0 1.0 r00j	1.0 0.880 b62r	0.880 750.630 b62r	750.630 5 b62r	5 0.380 b62r	0.380 250.130 b62r	1.0 0.0 r00j	0.880 0.880 b75r	750.630 750.630 b75r	5 5 b75r	0.380 0.380 b75r	250.130 250.130 b75r	1.0 0.0 r00j	0.880 0.880 b87r	750.630 750.630 b87r	5 5 b87r	0.380 0.380 b87r	250.130 250.130 b87r	1.0 0.0 r00j	0.880 0.880 r00j	750.630 750.630 g50b	5 5 b00r	0.380 0.380 b49r	250.130 250.130 r00j	1.0 0.0 r00j	1.0 0.0 r00j	1.0 0.0 r00j	1.0 0.0 r00j

	A	B	C	D	E	F	G	H	I	J	K	L	M	N	O	P	Q	R	S	T	U	V	W	X	Y	Z	a	b	c	d	e	f	g	h	i	j	k	*LAB*LAB*e*		
01	95.5 0.0 0	90.1 8.9 7	84.7 17.8 14	79.3 26.7 21	73.9 35.6 28	68.6 44.5 35	63.2 53.4 42	57.8 62.3 49	52.4 71.2 56	95.5 0.0 0	91.4 6.0 9	87.2 12.1 17	83.1 18.1 25	79.0 24.2 34	74.8 30.2 42	70.7 36.3 50	66.6 42.3 59	62.4 48.4 67	95.5 0.0 0	92.5 3.5 10	89.5 6.9 19	86.5 10.4 29	83.5 13.9 38	80.5 17.4 48	77.5 20.9 58	74.5 24.3 67	71.5 27.8 77	95.5 0.0 0	93.7 0.7 11	91.9 1.5 22	90.1 2.3 33	88.3 3.1 44	86.5 3.8 54	84.6 4.6 65	82.8 5.4 76	81.0 6.2 87	17.7 0.1 0	17.7 0.1 0	17.7 0.1 0	17.7 0.1 0
02	94.5 -5.6 -1	85.8 0.0 0	80.4 8.9 7	75.0 17.8 14	69.6 26.7 21	64.2 35.6 28	58.8 44.5 35	53.4 53.4 42	48.0 62.3 49	93.5 -3.5 -3	85.8 0.0 0	81.6 6.0 9	77.5 12.1 17	73.4 18.1 25	69.2 24.2 34	65.1 30.2 42	61.0 36.3 50	56.8 42.3 59	92.6 -1.7 -4	85.8 0.0 0	82.8 3.5 10	79.8 7.0 19	76.8 10.4 29	73.8 13.9 38	70.8 17.4 48	67.8 20.9 58	64.7 24.4 67	91.5 0.8 -6	85.8 0.0 0	84.0 0.8 11	82.1 1.5 22	80.3 2.3 33	78.5 3.1 44	76.7 3.9 54	74.9 4.6 65	73.1 5.4 76	27.4 0.1 0	27.4 0.1 0	27.4 0.1 0	27.4 0.1 0
03	93.5 -11. -3	84.7 -5.6 -1	76.0 0.0 0	70.6 8.9 7	65.3 17.8 14	59.9 26.7 21	54.5 35.6 28	49.1 44.5 35	43.7 53.4 42	91.5 -7.0 -6	83.8 -3.5 -3	76.0 0.0 0	71.9 6.1 9	67.8 12.1 17	63.6 18.2 25	59.5 24.2 34	55.4 30.3 42	51.2 36.3 50	89.8 -3.4 -9	82.9 -1.7 -4	76.0 0.0 0	73.0 3.5 10	70.0 7.0 19	67.0 10.5 29	64.0 13.9 38	61.0 17.4 48	58.0 20.9 58	87.4 1.7 -13	81.7 0.8 -6	76.0 0.0 0	74.2 0.8 11	72.4 1.6 22	70.6 2.3 33	68.8 3.1 44	67.0 3.9 54	65.2 4.6 65	37.1 0.1 0	37.1 0.1 0	37.1 0.1 0	37.1 0.1 0
04	92.4 -16. -5	83.7 -11. -3	75.0 -5.6 -1	66.3 0.0 0	60.9 8.9 7	55.5 17.8 14	50.1 26.7 21	44.7 35.6 28	39.4 44.5 35	89.5 -10. -10	81.8 -6.9 -6	74.0 -3.5 -3	66.3 0.0 0	62.2 6.1 9	58.0 12.1 17	53.9 18.2 25	49.8 24.2 34	45.6 30.3 42	86.9 -5.0 -14	80.1 -3.3 -9	73.2 -1.7 -5	66.3 0.0 0	63.3 3.5 10	60.3 7.0 19	57.3 10.5 29	54.3 14.0 38	51.3 17.4 48	83.4 2.5 -20	77.7 1.7 -13	72.0 0.9 -6	66.3 0.0 0	64.5 0.8 11	62.7 1.6 22	60.9 2.3 33	59.1 3.1 44	57.3 3.9 54	46.8 0.1 0	46.8 0.1 0	46.8 0.1 0	46.8 0.1 0
05	91.4 -22. -7	82.7 -16. -5	74.0 -11. -3	65.3 -5.5 -2	56.6 0.0 0	51.2 8.9 7	45.8 17.9 14	40.4 26.8 21	35.0 35.7 28	87.5 -13. -13	79.7 -10. -10	72.0 -6.9 -6	64.3 -3.4 -3	56.6 0.0 0	52.4 6.1 8	48.3 12.1 17	44.2 18.2 25	40.0 24.2 33	84.1 -6.7 -19	77.2 -5.0 -14	70.3 -3.3 -9	63.5 -1.6 -5	56.6 0.0 0	53.6 3.5 10	50.6 7.0 19	47.6 10.5 29	44.6 14.0 38	79.4 3.4 -26	73.7 2.5 -20	68.0 1.7 -13	62.3 0.9 -6	56.6 0.0 0	54.8 0.8 11	53.0 1.6 22	51.1 2.4 33	49.3 3.1 44	56.6 0.0 0	56.6 0.0 0	56.6 0.0 0	56.6 0.0 0
06	90.4 -27. -8	81.7 -22. -7	73.0 -16. -5	64.3 -11. -3	55.6 -5.5 -2	46.8 0.1 0	41.5 9.0 7	36.1 17.9 14	30.7 26.8 21	85.5 -17. -16	77.7 -13. -13	70.0 -10. -10	62.3 -6.9 -6	54.6 -3.4 -3	46.8 0.1 0	42.7 6.1 8	38.6 12.2 17	34.4 18.2 25	81.2 -8.4 -23	74.4 -6.7 -19	67.5 -5.0 -14	60.6 -3.3 -9	53.7 -1.6 -5	46.8 0.1 0	43.8 3.5 10	40.8 7.0 19	37.8 10.5 29	75.4 4.2 -33	69.7 3.4 -26	63.9 2.6 -20	58.2 1.7 -13	52.5 0.9 -7	46.8 0.1 0	45.0 0.8 11	43.2 1.6 22	41.4 2.4 33	66.3 0.0 0	66.3 0.0 0	66.3 0.0 0	66.3 0.0 0
07	89.4 -33. -10	80.6 -27. -8	71.9 -22. -7	63.2 -16. -5	54.5 -11. -3	45.8 -5.5 -2	37.1 0.1 0	31.7 9.0 7	26.3 17.9 14	83.5 -20. -20	75.7 -17. -16	68.0 -13. -13	60.3 -10. -10	52.6 -6.9 -6	44.8 -3.4 -3	37.1 0.1 0	33.0 6.1 8	28.8 12.2 17	78.4 -10. -28	71.5 -8.3 -23	64.6 -6.7 -19	57.8 -5.0 -14	50.9 -3.3 -9	44.0 -1.6 -5	37.1 0.1 0	34.1 3.6 10	31.1 7.0 19	71.3 5.1 -40	65.6 4.2 -33	59.9 3.4 -26	54.2 2.6 -20	48.5 1.7 -13	42.8 0.9 -7	37.1 0.1 0	35.3 0.9 11	33.5 1.6 22	76.0 0.0 0	76.0 0.0 0	76.0 0.0 0	76.0 0.0 0
08	88.3 -39. -12	79.6 -33. -10	70.9 -27. -8	62.2 -22. -7	53.5 -16. -5	44.8 -11. -3	36.1 -5.5 -2	27.4 0.1 0	22.0 9.0 7	81.5 -24. -23	73.7 -20. -20	66.0 -17. -16	58.3 -13. -13	50.6 -10. -10	42.8 -6.9 -7	35.1 -3.4 -3	27.4 0.1 0	23.2 6.2 8	75.5 -11. -33	68.7 -10. -28	61.8 -8.3 -23	54.9 -6.6 -19	48.0 -4.9 -14	41.1 -3.3 -9	34.3 -1.6 -5	27.4 0.1 0	24.4 3.6 10	67.3 5.9 -46	61.6 5.1 -40	55.9 4.3 -33	50.2 3.4 -26	44.5 2.6 -20	38.8 1.8 -13	33.1 0.9 -7	27.4 0.1 0	25.6 0.9 11	85.8 0.0 0	85.8 0.0 0	85.8 0.0 0	85.8 0.0 0
09	87.3 -44. -13	78.6 -38. -12	69.9 -33. -10	61.2 -27. -8	52.5 -22. -7	43.8 -16. -5	35.1 -11. -3	26.4 -5.5 -2	17.7 0.1 0	79.4 -27. -26	71.7 -24. -23	64.0 -20. -20	56.3 -17. -16	48.5 -13. -13	40.8 -10. -10	33.1 -6.8 -7	25.4 -3.4 -3	17.7 0.1 0	72.7 -13. -37	65.8 -11. -33	58.9 -10. -28	52.1 -8.3 -23	45.2 -6.6 -19	38.3 -4.9 -14	31.4 -3.2 -9	24.5 -1.6 -5	17.7 0.1 0	63.3 6.8 -53	57.6 5.9 -46	51.9 5.1 -40	46.2 4.3 -33	40.5 3.4 -26	34.8 2.6 -20	29.1 1.8 -13	23.4 1.0 -7	17.7 0.1 0	95.5 0.0 0	95.5 0.0 0	95.5 0.0 0	95.5 0.0 0
10	95.5 0.0 0	95.2 -2.6 13	94.9 -5.3 25	94.5 -7.9 38	94.2 -10. 50	93.9 -13. 63	93.6 -15. 75	93.3 -18. 87	93.0 -21. 100	95.5 0.0 0	94.9 -4.3 12	94.4 -8.6 24	93.8 -12. 37	93.3 -17. 49	92.7 -21. 61	92.1 -25. 73	91.6 -30. 85	91.0 -34. 97	95.5 0.0 0	94.7 -6.1 12	93.9 -12. 24	93.1 -18. 35	92.2 -24. 47	91.4 -30. 59	90.6 -36. 71	89.8 -42. 82	89.0 -48. 94	95.5 0.0 0	94.4 -7.9 12	93.3 -15. 23	92.2 -23. 34	91.1 -31. 45	90.1 -39. 57	89.0 -47. 68	87.9 -55. 79	86.8 -63. 91	17.7 0.1 0	17.7 0.1 0	17.7 0.1 0	17.7 0.1 0
11	87.9 8.4 -12	85.8 0.0 0	85.5 -2.6 13	85.1 -5.2 25	84.8 -7.9 38	84.5 -10. 50	84.2 -13. 62	83.9 -15. 75	83.5 -18. 87	88.7 9.2 -11	85.8 0.0 0	85.2 -4.3 12	84.6 -8.6 24	84.1 -12. 36	83.5 -17. 49	83.0 -21. 61	82.4 -25. 73	81.8 -30. 85	89.5 9.9 -10	85.8 0.0 0	85.0 -6.0 12	84.1 -12. 24	83.3 -18. 35	82.5 -24. 47	81.7 -30. 59	80.9 -36. 70	80.1 -42. 82	90.2 10.6 -8	85.8 0.0 0	84.7 -7.9 12	83.6 -15. 23	82.5 -23. 34	81.4 -31. 45	80.3 -39. 57	79.2 -47. 68	78.1 -55. 79	22.8 0.1 0	22.8 0.1 0	22.8 0.1 0	22.8 0.1 0
12	80.3 16.9 -25	78.2 8.5 -12	76.0 0.0 0	75.7 -2.6 13	75.4 -5.2 25	75.1 -7.8 38	74.8 -10. 50	74.4 -13. 62	74.1 -15. 75	81.9 18.5 -22	79.0 9.2 -11	76.0 0.0 0	75.5 -4.3 12	74.9 -8.6 24	74.4 -12. 36	73.8 -17. 49	73.2 -21. 61	72.7 -25. 73	83.4 19.9 -20	79.7 10.0 -10	76.0 0.0 0	75.2 -6.0 12	74.4 -12. 24	73.6 -18. 35	72.8 -24. 47	72.0 -30. 59	71.1 -36. 70	84.8 21.3 -17	80.4 10.6 -8	76.0 0.0 0	74.9 -7.9 12	73.9 -15. 23	72.8 -23. 34	71.7 -31. 45	70.6 -39. 57	69.5 -47. 68	28.0 0.1 0	28.0 0.1 0	28.0 0.1 0	28.0 0.1 0
13	72.7 25.4 -37	70.6 16.9 -25	68.4 8.5 -12	66.3 0.0 0	66.0 -2.6 13	65.7 -5.2 25	65.4 -7.8 38	65.0 -10. 50	64.7 -13. 62	75.1 27.7 -33	72.2 18.5 -22	69.2 9.3 -11	66.3 0.0 0	65.7 -4.3 12	65.2 -8.6 24	64.6 -12. 36	64.1 -17. 49	63.5 -21. 61	77.4 29.9 -29	73.7 19.9 -20	70.0 10.0 -10	66.3 0.0 0	65.5 -6.0 12	64.7 -12. 24	63.9 -18. 35	63.0 -24. 47	62.2 -30. 59	79.5 31.9 -26	75.1 21.3 -17	70.7 10.7 -8	66.3 0.0 0	65.2 -7.9 11	64.1 -15. 23	63.0 -23. 34	62.0 -31. 45	60.9 -39. 57	33.2 0.1 0	33.2 0.1 0	33.2 0.1 0	33.2 0.1 0
14	65.1 33.9 -50	63.0 25.4 -37	60.8 17.0 -25	58.7 8.5 -12	56.6 0.0 0	56.3 -2.6 13	55.9 -5.2 25	55.6 -7.8 38	55.3 -10. 50	68.3 37.0 -44	65.4 27.7 -33	62.5 18.5 -22	59.5 9.3 -11	56.6 0.0 0	56.0 -4.2 12	55.5 -8.5 24	54.9 -12. 36	54.3 -17. 49	71.3 39.9 -39	67.6 29.9 -29	64.0 20.0 -20	60.3 10.0 -10	56.6 0.0 0	55.8 -6.0 12	54.9 -12. 24	54.1 -18. 35	53.3 -24. 47	74.2 42.6 -34	69.8 32.0 -26	65.4 21.3 -17	61.0 10.7 -8	56.6 0.0 0	55.5 -7.8 11	54.4 -15. 23	53.3 -23. 34	52.2 -31. 45	38.4 0.1 0	38.4 0.1 0	38.4 0.1 0	38.4 0.1 0
15	57.5 42.3 -63	55.4 33.9 -50	53.2 25.4 -37	51.1 17.0 -25	49.0 8.5 -12	46.8 0.1 0	46.5 -2.6 13	46.2 -5.2 25	45.9 -7.8 37	61.5 46.2 -56	58.6 37.0 -44	55.7 27.8 -33	52.7 18.5 -22	49.8 9.3 -11	46.8 0.1 0	46.3 -4.2 12	45.7 -8.5 24	45.2 -12. 36	65.3 49.8 -49	61.6 39.9 -39	57.9 29.9 -29	54.2 20.0 -20	50.5 10.0 -10	46.8 0.1 0	46.0 -6.0 12	45.2 -12. 24	44.4 -18. 35	68.9 53.3 -43	64.5 42.6 -34	60.1 32.0 -26	55.6 21.3 -17	51.2 10.7 -9	46.8 0.1 0	45.8 -7.8 11	44.7 -15. 23	43.6 -23. 34	43.6 0.1 0	43.6 0.1 0	43.6 0.1 0	43.6 0.1 0
16	49.9 50.8 -75	47.8 42.4 -63	45.6 33.9 -50	43.5 25.4 -38	41.4 17.0 -25	39.2 8.5 -12	37.1 0.1 0	36.8 -2.5 13	36.5 -5.2 25	54.7 55.5 -67	51.8 46.2 -56	48.9 37.0 -44	45.9 27.8 -33	43.0 18.5 -22	40.1 9.3 -11	37.1 0.1 0	36.6 -4.2 12	36.0 -8.5 24	59.3 59.8 -59	55.6 49.9 -49	51.9 39.9 -39	48.2 29.9 -29	44.5 20.0 -20	40.8 10.0 -10	37.1 0.1 0	36.3 -5.9 12	35.5 -12. 24	63.5 63.9 -52	59.1 53.3 -43	54.7 42.6 -34	50.3 32.0 -26	45.9 21.4 -17	41.5 10.7 -9	37.1 0.1 0	36.0 -7.8 11	34.9 -15. 23	48.8 0.1 0	48.8 0.1 0	48.8 0.1 0	48.8 0.1 0
17	42.3 59.3 -88	40.2 50.8 -75	38.0 42.4 -63	35.9 33.9 -50	33.8 25.5 -38	31.6 17.0 -25	29.5 8.6 -12	27.4 0.1 0	27.1 -2.5 13	48.0 64.7 -78	45.0 55.5 -67	42.1 46.3 -56	39.1 37.0 -45	36.2 27.8 -33	33.3 18.6 -22	30.3 9.3 -11	27.4 0.1 0	26.8 -4.2 12	53.2 69.8 -69	49.5 59.8 -59	45.8 49.9 -49	42.1 39.9 -39	38.5 30.0 -30	34.8 20.0 -20	31.1 10.1 -10	27.4 0.1 0	26.6 -5.9 12	58.2 74.6 -60	53.8 63.9 -52	49.4 53.3 -43	45.0 42.7 -34	40.6 32.0 -26	36.2 21.4 -17	31.8 10.7 -9	27.4 0.1 0	26.3 -7.8 11	54.0 0.1 0	54.0 0.1 0	54.0 0.1 0	54.0 0.1 0
18	34.7 67.8 -100	32.6 59.3 -88	30.4 50.9 -75	28.3 42.4 -63	26.2 33.9 -50	24.0 25.5 -38	21.9 17.0 -25	19.8 8.6 -12	17.7 0.1 0	41.2 74.0 -89	38.2 64.8 -78	35.3 55.5 -67	32.3 46.3 -56	29.4 37.1 -45	26.5 27.8 -33	23.5 18.6 -22	20.6 9.4 -11	17.7 0.1 0	47.2 79.8 -79	43.5 69.8 -69	39.8 59.8 -59	36.1 49.9 -49	32.4 39.9 -39	28.7 30.0 -30	25.0 20.0 -20	21.3 10.1 -10	17.7 0.1 0	52.9 85.2 -69	48.5 74.6 -60	44.1 63.9 -52	39.7 53.3 -43	35.3 42.7 -35	30.9 32.0 -26	26.5 21.4 -17	22.1 10.8 -9	17.7 0.1 0	59.2 0.0 0	59.2 0.0 0	59.2 0.0 0	59.2 0.0 0
19	95.5 0.0 0	94.1 -10. 11	92.7 -20. 22	91.3 -30. 33	89.9 -39. 44	88.5 -49. 55	87.1 -59. 65	85.7 -69. 76	84.4 -79. 87	95.5 0.0 0	94.3 -7.9 5	93.1 -15. 10	91.9 -23. 15	90.6 -31. 19	89.4 -39. 24	88.2 -47. 29	87.0 -54. 34	85.8 -62. 38	95.5 0.0 0	94.4 -6.8 2	93.2 -13. 4	92.1 -20. 6	91.0 -27. 8	89.9 -34. 10	88.7 -40. 11	87.6 -47. 13	86.5 -54. 15	95.5 0.0 0	94.4 -6.2 0	93.4 -12. 0	92.3 -18. 0	91.2 -24. 0	90.1 -30. 0	89.1 -36. 0	88.0 -42. 0	86.9 -49. 0	64.4 0.0 0	64.4 0.0 0	64.4 0.0 0	64.4 0.0 0
20	90.9 11.3 -7	85.8 0.0 0	84.4 -10. 11	83.0 -20. 22	81.6 -29. 33	80.2 -39. 44	78.8 -49. 54	77.4 -59. 65	76.0 -69. 76	90.6 10.5 -3	85.8 0.0 0	84.6 -7.8 5	83.3 -15. 10	82.1 -23. 15	80.9 -31. 19	79.7 -39. 24	78.5 -47. 29	77.3 -54. 34	90.5 10.0 1	85.8 0.0 0	84.6 -6.8 2	83.5 -13. 4	82.4 -20. 6	81.3 -27. 8	80.1 -34. 9	79.0 -40. 11	77.9 -47. 13	90.3 9.5 4	85.8 0.0 0	84.7 -6.1 0	83.6 -12. 0	82.6 -18. 0	81.5 -24. 0	80.4 -30. 0	79.3 -36. 0	78.3 -42. 0	69.6 0.0 0	69.6 0.0 0	69.6 0.0 0	69.6 0.0 0
21	86.2 22.6 -15	81.1 11.3 -7	76.0 0.0 0	74.6 -10. 11	73.3 -19. 22	71.9 -29. 33	70.5 -39. 44	69.1 -49. 54	67.7 -59. 65	85.7 21.1 -6	80.9 10.5 -3	76.0 0.0 0	74.8 -7.8 5	73.6 -15. 10	72.4 -23. 15	71.2 -31. 19	70.0 -39. 24	68.8 -47. 29	85.4 20.0 1	80.7 10.0 1	76.0 0.0 0	74.9 -6.8 2	73.8 -13. 4	72.7 -20. 6	71.5 -27. 8	70.4 -34. 9	69.3 -40. 11	85.1 18.9 7	80.6 9.5 4	76.0 0.0 0	75.0 -6.1 0	73.9 -12. 0	72.8 -18. 0	71.8 -24. 0	70.7 -30. 0	69.6 -36. 0	74.7 0.0 0	74.7 0.0 0	74.7 0.0 0	74.7 0.0 0
22	81.6 33.9 -22	76.5 22.6 -15	71.4 11.3 -7	66.3 0.0 0	64.9 -10. 11	63.5 -19. 22	62.1 -29. 33	60.7 -39. 44	59.3 -49. 54	80.9 31.6 -9	76.0 21.1 -6	71.2 10.6 -3	66.3 0.0 0	65.1 -7.8 5	63.9 -15. 10	62.7 -23. 14	61.4 -31. 19	60.2 -39. 24	80.4 30.0 1	75.7 20.0 1	71.0 10.0 1	66.3 0.0 0	65.2 -6.8 2	64.0 -13. 4	62.9 -20. 6	61.8 -27. 8	60.7 -34. 9	79.9 28.4 11	75.4 19.0 7	70.8 9.5 4	66.3 0.0 0	65.2 -6.1 0	64.2 -12. 0	63.1 -18. 0	62.0 -24. 0	61.0 -30. 0	79.9 0.0 0	79.9 0.0 0	79.9 0.0 0	79.9 0.0 0
23	76.9 45.2 -30	71.8 33.9 -22	66.8 22.6 -15	61.7 11.3 -7	56.6 0.0 0	55.2 -9.9 11	53.8 -19. 22	52.4 -29. 33	51.0 -39. 44	76.0 42.2 -12	71.1 31.7 -9	66.3 21.1 -6	61.4 10.6 -3	56.6 0.0 0	55.4 -7.8 5	54.1 -15. 10	52.9 -23. 14	51.7 -31. 19	75.3 40.0 2	70.6 30.0 1	65.9 20.0 1	61.3 10.0 1	56.6 0.0 0	55.4 -6.8 2	54.3 -13. 4	53.2 -20. 6	52.1 -27. 8	74.7 37.9 14	70.1 28.4 11	65.6 19.0 7	61.1 9.5 4	56.6 0.0 0	55.5 -6.1 0	54.4 -12. 0	53.4 -18. 0	52.3 -24. 0	85.1 0.0 0	85.1 0.0 0	85.1 0.0 0	85.1 0.0 0
24	72.3 56.6 -37	67.2 45.3 -30	62.1 34.0 -22	57.0 22.7 -15	51.9 11.4 -7	46.8 0.1 0	45.5 -9.9 11	44.1 -19. 22	42.7 -29. 33	71.1 52.8 -14	66.3 42.2 -12	61.4 31.7 -9	56.6 21.1 -6	51.7 10.6 -3	46.8 0.1 0	45.6 -7.8 5	44.4 -15. 10	43.2 -23. 14	70.3 50.0 2	65.6 40.0 2	60.9 30.0 1	56.2 20.0 1	51.5 10.0 1	46.8 0.1 0	45.7 -6.7 2	44.6 -13. 4	43.5 -20. 6	69.5 47.4 18	64.9 37.9 14	60.4 28.5 11	55.9 19.0 7	51.4 9.5 4	46.8 0.1 0	45.8 -6.1 0	44.7 -12. 0	43.6 -18. 0	90.3 0.0 0	90.3 0.0 0	90.3 0.0 0	90.3 0.0 0
25	67.7 67.9 -45	62.6 56.6 -37	57.5 45.3 -30	52.4 34.0 -22	47.3 22.7 -15	42.2 11.4 -7	37.1 0.1 0	35.7 -9.9 11	34.3 -19. 22	66.2 63.3 -17	61.4 52.8 -15	56.5 42.2 -12	51.7 31.7 -9	46.8 21.2 -6	42.0 10.6 -3	37.1 0.1 0	35.9 -7.8 5	34.7 -15. 10	65.2 60.0 3	60.5 50.0 2	55.8 40.0 2	51.2 30.0 1	46.5 20.0 1	41.8 10.1 1	37.1 0.1 0	36.0 -6.7 2	34.9 -13. 4	64.2 56.9 21	59.7 47.4 18	55.2 38.0 14	50.7 28.5 11	46.2 19.0 7	41.6 9.5 4	37.1 0.1 0	36.0 -6.0 0	35.0 -12. 0	95.5 0.0 0	95.5 0.0 0	95.5 0.0 0	95.5 0.0 0
26	63.0 79.2 -52	57.9 67.9 -45	52.8 56.6 -37	47.7 45.3 -30	42.7 34.0 -22	37.6 22.7 -15	32.5 11.4 -7	27.4 0.1 0	26.0 -9.9 11	61.4 73.9 -20	56.5 63.3 -17	51.7 52.8 -15	46.8 42.3 -12	41.9 31.7 -9	37.1 21.2 -6	32.2 10.6 -3	27.4 0.1 0	26.2 -7.7 5	60.2 70.0 3	55.5 60.0 3	50.8 50.0 2	46.1 40.0 2	41.4 30.0 1	36.7 20.1 1	32.1 10.1 1	27.4 0.1 0	26.3 -6.7 2	59.0 66.4 25	54.5 56.9 21	50.0 47.4 18	45.5 38.0 14	40.9 28.5 11	36.4 19.0 7	31.9 9.6 4	27.4 0.1 0	26.3 -6.0 0	17.7 0.1 0	52.4 71.2 56	93.0 -21. 100	84.4 -79.8 87
27	58.4 90.5 -60	53.3 79.2 -52	48.2 67.9 -45	43.1 56.6 -37	38.0 45.3 -30	32.9 34.0 -22	27.8 22.7 -15	22.7 11.4 -7	17.7 0.1 0	56.5 84.4 -23	51.6 73.9 -20	46.8 63.4 -17	41.9 52.8 -15	37.1 42.3 -12	32.2 31.7 -9	27.4 21.2 -6	22.5 10.7 -3	17.7 0.1 0	55.1 80.0 3	50.4 70.0 3	45.7 60.0 3	41.1 50.0 2	36.4 40.0 2	31.7 30.1 1	27.0 20.1 1	22.3 10.1 0	17.7 0.1 0	53.8 75.9 28	49.3 66.4 25	44.8 56.9 21	40.3 47.5 18	35.7 38.0 14	31.2 28.5 11	26.7 19.1 7	22.2 9.6 4	17.7 0.1 0	95.5 0.0 0	87.3 -44. -13	34.7 67.8 -100	58.4 90.5 -60

	A	B	C	D	E	F	G	H	I	J	K	L	M	N	O	P	Q	R	S	T	U	V	W	X	Y	Z	a	b	c	d	e	f	g	h	i	j	k	*lab*rgb'**		
01	1.0	1.0	1.0	1.0	1.0	1.0	1.0	1.0	1.0	1.0	1.0	1.0	1.0	1.0	1.0	1.0	1.0	1.0	1.0	1.0	1.0	1.0	1.0	1.0	1.0	1.0	1.0	1.0	1.0	1.0	1.0	1.0	1.0	1.0	1.0	1.0	0.0	0.0	0.0	0.0
	1.0	0.88	0.75	0.63	0.5	0.38	0.25	0.13	0.0	1.0	0.88	0.77	0.65	0.53	0.41	0.3	0.18	0.06	1.0	0.92	0.83	0.75	0.66	0.58	0.49	0.41	0.33	1.0	0.95	0.9	0.85	0.79	0.74	0.69	0.64	0.59	0.0	0.0	0.0	0.0
	1.0	0.9	0.79	0.69	0.59	0.49	0.38	0.28	0.18	1.0	0.88	0.75	0.63	0.5	0.38	0.25	0.13	0.0	1.0	0.88	0.75	0.63	0.5	0.38	0.25	0.13	0.0	1.0	0.88	0.75	0.63	0.5	0.38	0.25	0.13	0.0	0.0	0.0	0.0	0.0
02	0.88	0.88	0.88	0.88	0.88	0.88	0.88	0.88	0.88	0.88	0.88	0.88	0.88	0.88	0.88	0.88	0.88	0.88	0.88	0.88	0.88	0.88	0.88	0.88	0.88	0.88	0.88	0.88	0.88	0.88	0.88	0.88	0.88	0.88	0.88	0.88	0.13	0.13	0.13	0.13
	0.98	0.88	0.75	0.63	0.5	0.38	0.25	0.13	0.0	0.96	0.88	0.76	0.64	0.52	0.41	0.29	0.17	0.06	0.94	0.88	0.79	0.71	0.62	0.54	0.45	0.37	0.28	0.93	0.88	0.82	0.77	0.72	0.67	0.62	0.57	0.51	0.13	0.13	0.13	0.13
	1.0	0.88	0.77	0.67	0.57	0.46	0.36	0.26	0.16	1.0	0.88	0.75	0.63	0.5	0.38	0.25	0.13	0.0	1.0	0.88	0.75	0.63	0.5	0.38	0.25	0.13	0.0	1.0	0.88	0.75	0.63	0.5	0.38	0.25	0.13	0.0	0.13	0.13	0.13	0.13
03	0.75	0.75	0.75	0.75	0.75	0.75	0.75	0.75	0.75	0.75	0.75	0.75	0.75	0.75	0.75	0.75	0.75	0.75	0.75	0.75	0.75	0.75	0.75	0.75	0.75	0.75	0.75	0.75	0.75	0.75	0.75	0.75	0.75	0.75	0.75	0.75	0.25	0.25	0.25	0.25
	0.95	0.85	0.75	0.63	0.5	0.38	0.25	0.13	0.0	0.92	0.84	0.75	0.63	0.52	0.4	0.28	0.16	0.05	0.89	0.82	0.75	0.67	0.58	0.5	0.41	0.33	0.24	0.86	0.8	0.75	0.7	0.65	0.6	0.54	0.49	0.44	0.25	0.25	0.25	0.25
	1.0	0.88	0.75	0.65	0.54	0.44	0.34	0.24	0.13	1.0	0.88	0.75	0.63	0.5	0.38	0.25	0.13	0.0	1.0	0.88	0.75	0.63	0.5	0.38	0.25	0.13	0.0	1.0	0.88	0.75	0.63	0.5	0.38	0.25	0.13	0.0	0.25	0.25	0.25	0.25
04	0.63	0.63	0.63	0.63	0.63	0.63	0.63	0.63	0.63	0.63	0.63	0.63	0.63	0.63	0.63	0.63	0.63	0.63	0.63	0.63	0.63	0.63	0.63	0.63	0.63	0.63	0.63	0.63	0.63	0.63	0.63	0.63	0.63	0.63	0.63	0.63	0.38	0.38	0.38	0.38
	0.93	0.83	0.73	0.63	0.5	0.38	0.25	0.13	0.0	0.88	0.8	0.71	0.63	0.51	0.39	0.27	0.16	0.04	0.83	0.76	0.69	0.63	0.54	0.46	0.37	0.29	0.2	0.79	0.73	0.68	0.63	0.57	0.52	0.47	0.42	0.37	0.38	0.38	0.38	0.38
	1.0	0.88	0.75	0.63	0.52	0.42	0.32	0.21	0.11	1.0	0.88	0.75	0.63	0.5	0.38	0.25	0.13	0.0	1.0	0.88	0.75	0.63	0.5	0.38	0.25	0.13	0.0	1.0	0.88	0.75	0.63	0.5	0.38	0.25	0.13	0.0	0.38	0.38	0.38	0.38
05	0.5	0.5	0.5	0.5	0.5	0.5	0.5	0.5	0.5	0.5	0.5	0.5	0.5	0.5	0.5	0.5	0.5	0.5	0.5	0.5	0.5	0.5	0.5	0.5	0.5	0.5	0.5	0.5	0.5	0.5	0.5	0.5	0.5	0.5	0.5	0.5	0.5	0.5	0.5	0.5
	0.91	0.8	0.7	0.6	0.5	0.38	0.25	0.13	0.0	0.84	0.76	0.67	0.59	0.5	0.38	0.27	0.15	0.03	0.78	0.71	0.64	0.57	0.5	0.42	0.33	0.25	0.16	0.71	0.66	0.61	0.55	0.5	0.45	0.4	0.35	0.29	0.5	0.5	0.5	0.5
	1.0	0.88	0.75	0.63	0.5	0.4	0.29	0.19	0.09	1.0	0.88	0.75	0.63	0.5	0.38	0.25	0.13	0.0	1.0	0.88	0.75	0.63	0.5	0.38	0.25	0.13	0.0	1.0	0.88	0.75	0.63	0.5	0.38	0.25	0.13	0.0	0.5	0.5	0.5	0.5
06	0.38	0.38	0.38	0.38	0.38	0.38	0.38	0.38	0.38	0.38	0.38	0.38	0.38	0.38	0.38	0.38	0.38	0.38	0.38	0.38	0.38	0.38	0.38	0.38	0.38	0.38	0.38	0.38	0.38	0.38	0.38	0.38	0.38	0.38	0.38	0.38	0.63	0.63	0.63	0.63
	0.88	0.78	0.68	0.58	0.48	0.38	0.25	0.13	0.0	0.8	0.72	0.63	0.55	0.46	0.38	0.26	0.14	0.02	0.72	0.65	0.58	0.51	0.44	0.38	0.29	0.21	0.12	0.64	0.59	0.54	0.48	0.43	0.38	0.32	0.27	0.22	0.63	0.63	0.63	0.63
	1.0	0.88	0.75	0.63	0.5	0.38	0.27	0.17	0.07	1.0	0.88	0.75	0.63	0.5	0.38	0.25	0.13	0.0	1.0	0.88	0.75	0.63	0.5	0.38	0.25	0.13	0.0	1.0	0.88	0.75	0.63	0.5	0.38	0.25	0.13	0.0	0.63	0.63	0.63	0.63
07	0.25	0.25	0.25	0.25	0.25	0.25	0.25	0.25	0.25	0.25	0.25	0.25	0.25	0.25	0.25	0.25	0.25	0.25	0.25	0.25	0.25	0.25	0.25	0.25	0.25	0.25	0.25	0.25	0.25	0.25	0.25	0.25	0.25	0.25	0.25	0.25	0.75	0.75	0.75	0.75
	0.86	0.76	0.66	0.55	0.45	0.35	0.25	0.13	0.0	0.76	0.68	0.59	0.51	0.42	0.34	0.25	0.13	0.02	0.67	0.6	0.53	0.46	0.39	0.32	0.25	0.17	0.08	0.57	0.52	0.46	0.41	0.36	0.3	0.25	0.2	0.15	0.75	0.75	0.75	0.75
	1.0	0.88	0.75	0.63	0.5	0.38	0.25	0.15	0.04	1.0	0.88	0.75	0.63	0.5	0.38	0.25	0.13	0.0	1.0	0.88	0.75	0.63	0.5	0.38	0.25	0.13	0.0	1.0	0.88	0.75	0.63	0.5	0.38	0.25	0.13	0.0	0.75	0.75	0.75	0.75
08	0.13	0.13	0.13	0.13	0.13	0.13	0.13	0.13	0.13	0.13	0.13	0.13	0.13	0.13	0.13	0.13	0.13	0.13	0.13	0.13	0.13	0.13	0.13	0.13	0.13	0.13	0.13	0.13	0.13	0.13	0.13	0.13	0.13	0.13	0.13	0.13	0.88	0.88	0.88	0.88
	0.84	0.73	0.63	0.53	0.43	0.33	0.23	0.13	0.0	0.72	0.64	0.55	0.47	0.38	0.3	0.21	0.13	0.01	0.61	0.54	0.47	0.4	0.33	0.26	0.19	0.13	0.04	0.5	0.45	0.39	0.34	0.29	0.23	0.18	0.13	0.07	0.88	0.88	0.88	0.88
	1.0	0.88	0.75	0.63	0.5	0.38	0.25	0.13	0.02	1.0	0.88	0.75	0.63	0.5	0.38	0.25	0.13	0.0	1.0	0.88	0.75	0.63	0.5	0.38	0.25	0.13	0.0	1.0	0.88	0.75	0.63	0.5	0.38	0.25	0.13	0.0	0.88	0.88	0.88	0.88
09	0.0	0.0	0.0	0.0	0.0	0.0	0.0	0.0	0.0	0.0	0.0	0.0	0.0	0.0	0.0	0.0	0.0	0.0	0.0	0.0	0.0	0.0	0.0	0.0	0.0	0.0	0.0	0.0	0.0	0.0	0.0	0.0	0.0	0.0	0.0	0.0	1.0	1.0	1.0	1.0
	0.81	0.71	0.61	0.51	0.41	0.3	0.2	0.1	0.0	0.68	0.6	0.51	0.43	0.34	0.26	0.17	0.09	0.0	0.56	0.49	0.42	0.35	0.28	0.21	0.14	0.07	0.0	0.43	0.38	0.32	0.27	0.21	0.16	0.11	0.05	0.0	1.0	1.0	1.0	1.0
	1.0	0.88	0.75	0.63	0.5	0.38	0.25	0.13	0.0	1.0	0.88	0.75	0.63	0.5	0.38	0.25	0.13	0.0	1.0	0.88	0.75	0.63	0.5	0.38	0.25	0.13	0.0	1.0	0.88	0.75	0.63	0.5	0.38	0.25	0.13	0.0	1.0	1.0	1.0	1.0
10	1.0	1.0	1.0	1.0	1.0	1.0	1.0	1.0	1.0	1.0	0.97	0.94	0.9	0.87	0.84	0.81	0.77	0.74	1.0	0.9	0.79	0.69	0.59	0.48	0.38	0.28	0.17	1.0	0.88	0.75	0.63	0.5	0.38	0.25	0.13	0.0	0.0	0.0	0.0	0.0
	1.0	0.98	0.96	0.94	0.93	0.91	0.89	0.87	0.85	1.0	1.0	1.0	1.0	1.0	1.0	1.0	1.0	1.0	1.0	1.0	1.0	1.0	1.0	1.0	1.0	1.0	1.0	1.0	1.0	1.0	1.0	1.0	1.0	1.0	1.0	1.0	0.0	0.0	0.0	0.0
	1.0	0.88	0.75	0.63	0.5	0.38	0.25	0.13	0.0	1.0	0.88	0.75	0.63	0.5	0.38	0.25	0.13	0.0	1.0	0.88	0.75	0.63	0.5	0.38	0.25	0.13	0.0	1.0	0.9	0.8	0.7	0.59	0.49	0.39	0.29	0.19	0.0	0.0	0.0	0.0
11	0.88	0.88	0.88	0.88	0.88	0.88	0.88	0.88	0.88	0.88	0.88	0.84	0.81	0.78	0.75	0.71	0.68	0.65	0.88	0.88	0.77	0.67	0.56	0.46	0.36	0.25	0.15	0.93	0.88	0.75	0.63	0.5	0.38	0.25	0.13	0.0	0.07	0.07	0.07	0.07
	0.91	0.88	0.86	0.84	0.82	0.8	0.78	0.76	0.74	0.9	0.88	0.88	0.88	0.88	0.88	0.88	0.88	0.88	0.88	0.88	0.88	0.88	0.88	0.88	0.88	0.88	0.88	0.88	0.88	0.88	0.88	0.88	0.88	0.88	0.88	0.88	0.07	0.07	0.07	0.07
	1.0	0.88	0.75	0.63	0.5	0.38	0.25	0.13	0.0	1.0	0.88	0.75	0.63	0.5	0.38	0.25	0.13	0.0	1.0	0.88	0.75	0.63	0.5	0.38	0.25	0.13	0.0	1.0	0.88	0.77	0.67	0.57	0.47	0.37	0.27	0.17	0.07	0.07	0.07	0.07
12	0.75	0.75	0.75	0.75	0.75	0.75	0.75	0.75	0.75	0.75	0.75	0.75	0.72	0.69	0.65	0.62	0.59	0.56	0.75	0.75	0.75	0.65	0.54	0.44	0.34	0.23	0.13	0.87	0.81	0.75	0.63	0.5	0.38	0.25	0.13	0.0	0.13	0.13	0.13	0.13
	0.83	0.79	0.75	0.73	0.71	0.69	0.68	0.66	0.64	0.79	0.77	0.75	0.75	0.75	0.75	0.75	0.75	0.75	0.76	0.75	0.75	0.75	0.75	0.75	0.75	0.75	0.75	0.75	0.75	0.75	0.75	0.75	0.75	0.75	0.75	0.75	0.13	0.13	0.13	0.13
	1.0	0.88	0.75	0.63	0.5	0.38	0.25	0.13	0.0	1.0	0.88	0.75	0.63	0.5	0.38	0.25	0.13	0.0	1.0	0.88	0.75	0.63	0.5	0.38	0.25	0.13	0.0	1.0	0.88	0.75	0.65	0.55	0.45	0.34	0.24	0.14	0.13	0.13	0.13	0.13
13	0.63	0.63	0.63	0.63	0.63	0.63	0.63	0.63	0.63	0.63	0.63	0.63	0.63	0.59	0.56	0.53	0.5	0.46	0.63	0.63	0.63	0.63	0.52	0.42	0.31	0.21	0.11	0.8	0.74	0.68	0.63	0.5	0.38	0.25	0.13	0.0	0.2	0.2	0.2	0.2
	0.74	0.7	0.66	0.63	0.61	0.59	0.57	0.55	0.53	0.69	0.67	0.65	0.63	0.63	0.63	0.63	0.63	0.63	0.64	0.63	0.63	0.63	0.63	0.63	0.63	0.63	0.63	0.63	0.63	0.63	0.63	0.63	0.63	0.63	0.63	0.63	0.2	0.2	0.2	0.2
	1.0	0.88	0.75	0.63	0.5	0.38	0.25	0.13	0.0	1.0	0.88	0.75	0.63	0.5	0.38	0.25	0.13	0.0	1.0	0.88	0.75	0.63	0.5	0.38	0.25	0.13	0.0	1.0	0.88	0.75	0.63	0.52	0.42	0.32	0.22	0.12	0.2	0.2	0.2	0.2
14	0.5	0.5	0.5	0.5	0.5	0.5	0.5	0.5	0.5	0.5	0.5	0.5	0.5	0.5	0.47	0.44	0.4	0.37	0.5	0.5	0.5	0.5	0.5	0.4	0.29	0.19	0.09	0.73	0.67	0.62	0.56	0.5	0.38	0.25	0.13	0.0	0.27	0.27	0.27	0.27
	0.65	0.61	0.58	0.54	0.5	0.48	0.46	0.44	0.42	0.58	0.56	0.54	0.52	0.5	0.5	0.5	0.5	0.5	0.52	0.51	0.51	0.5	0.5	0.5	0.5	0.5	0.5	0.5	0.5	0.5	0.5	0.5	0.5	0.5	0.5	0.5	0.27	0.27	0.27	0.27
	1.0	0.88	0.75	0.63	0.5	0.38	0.25	0.13	0.0	1.0	0.88	0.75	0.63	0.5	0.38	0.25	0.13	0.0	1.0	0.88	0.75	0.63	0.5	0.38	0.25	0.13	0.0	1.0	0.88	0.75	0.63	0.5	0.4	0.3	0.2	0.09	0.27	0.27	0.27	0.27
15	0.38	0.38	0.38	0.38	0.38	0.38	0.38	0.38	0.38	0.38	0.38	0.38	0.38	0.38	0.38	0.34	0.31	0.28	0.38	0.38	0.38	0.38	0.38	0.38	0.27	0.17	0.06	0.66	0.61	0.55	0.49	0.43	0.38	0.25	0.13	0.0	0.33	0.33	0.33	0.33
	0.56	0.53	0.49	0.45	0.41	0.38	0.36	0.34	0.32	0.48	0.46	0.44	0.42	0.4	0.38	0.38	0.38	0.38	0.4	0.39	0.39	0.38	0.38	0.38	0.38	0.38	0.38	0.38	0.38	0.38	0.38	0.38	0.38	0.38	0.38	0.38	0.33	0.33	0.33	0.33
	1.0	0.88	0.75	0.63	0.5	0.38	0.25	0.13	0.0	1.0	0.88	0.75	0.63	0.5	0.38	0.25	0.13	0.0	1.0	0.88	0.75	0.63	0.5	0.38	0.25	0.13	0.0	1.0	0.88	0.75	0.63	0.5	0.38	0.27	0.17	0.07	0.33	0.33	0.33	0.33
16	0.25	0.25	0.25	0.25	0.25	0.25	0.25	0.25	0.25	0.25	0.25	0.25	0.25	0.25	0.25	0.25	0.22	0.19	0.25	0.25	0.25	0.25	0.25	0.25	0.25	0.15	0.04	0.6	0.54	0.48	0.42	0.37	0.31	0.25	0.13	0.0	0.4	0.4	0.4	0.4
	0.48	0.44	0.4	0.36	0.33	0.29	0.25	0.23	0.21	0.38	0.36	0.33	0.31	0.29	0.27	0.25	0.25	0.25	0.28	0.27	0.27	0.26	0.26	0.25	0.25	0.25	0.25	0.25	0.25	0.25	0.25	0.25	0.25	0.25	0.25	0.25	0.4	0.4	0.4	0.4
	1.0	0.88	0.75	0.63	0.5	0.38	0.25	0.13	0.0	1.0	0.88	0.75	0.63	0.5	0.38	0.25	0.13	0.0	1.0	0.88	0.75	0.63	0.5	0.38	0.25	0.13	0.0	1.0	0.88	0.75	0.63	0.5	0.38	0.25	0.15	0.05	0.4	0.4	0.4	0.4
17	0.13	0.13	0.13	0.13	0.13	0.13	0.13	0.13	0.13	0.13	0.13	0.13	0.13	0.13	0.13	0.13	0.13	0.09	0.13	0.13	0.13	0.13	0.13	0.13	0.13	0.13	0.02	0.53	0.47	0.41	0.36	0.3	0.24	0.18	0.13	0.0	0.47	0.47	0.47	0.47
	0.39	0.35	0.31	0.28	0.24	0.2	0.16	0.13	0.11	0.27	0.25	0.23	0.21	0.19	0.17	0.15	0.13	0.13	0.16	0.15	0.15	0.14	0.14	0.13	0.13	0.13	0.13	0.13	0.13	0.13	0.13	0.13	0.13	0.13	0.13	0.13	0.47	0.47	0.47	0.47
	1.0	0.88	0.75	0.63	0.5	0.38	0.25	0.13	0.0	1.0	0.88	0.75	0.63	0.5	0.38	0.25	0.13	0.0	1.0	0.88	0.75	0.63	0.5	0.38	0.25	0.13	0.0	1.0	0.88	0.75	0.63	0.5	0.38	0.25	0.13	0.02	0.47	0.47	0.47	0.47
18	0.0	0.0	0.0	0.0	0.0	0.0	0.0	0.0	0.0	0.0	0.0	0.0	0.0	0.0	0.0	0.0	0.0	0.0	0.0	0.0	0.0	0.0	0.0	0.0	0.0	0.0	0.0	0.46	0.4	0.35	0.29	0.23	0.17	0.12	0.06	0.0	0.53	0.53	0.53	0.53
	0.3	0.26	0.23	0.19	0.15	0.11	0.08	0.04	0.0	0.17	0.15	0.13	0.11	0.08	0.06	0.04	0.02	0.0	0.04	0.03	0.03	0.02	0.02	0.01	0.01	0.0	0.0	0.0	0.0	0.0	0.0	0.0	0.0	0.0	0.0	0.0	0.53	0.53	0.53	0.53
	1.0	0.88	0.75	0.63	0.5	0.38	0.25	0.13	0.0	1.0	0.88	0.75	0.63	0.5	0.38	0.25	0.13	0.0	1.0	0.88	0.75	0.63	0.5	0.38	0.25	0.13	0.0	1.0	0.88	0.75	0.63	0.5	0.38	0.25	0.13	0.0	0.53	0.53	0.53	0.53
19	1.0	0.88	0.75	0.63	0.5	0.38	0.25	0.13	0.0	1.0	0.88	0.75	0.63	0.5	0.38	0.25	0.13	0.0	1.0	0.88	0.75	0.63	0.5	0.38	0.25	0.13	0.0	1.0	0.88	0.75	0.63	0.5	0.38	0.25	0.13	0.0	0.6	0.6	0.6	0.6
	1.0	1.0	1.0	1.0	1.0	1.0	1.0	1.0	1.0	1.0	1.0	1.0	1.0	1.0	1.0	1.0	1.0	1.0	1.0	1.0	1.0	1.0	1.0	1.0	1.0	1.0	1.0	1.0	0.99	0.99	0.98	0.97	0.96	0.96	0.95	0.94	0.6	0.6	0.6	0.6
	1.0	0.93	0.87	0.8	0.73	0.66	0.6	0.53	0.46	1.0	0.96	0.92	0.88	0.84	0.8	0.76	0.71	0.67	1.0	0.99	0.97	0.96	0.94	0.93	0.91	0.9	0.89	1.0	1.0	1.0	1.0	1.0	1.0	1.0	1.0	1.0	0.6	0.6	0.6	0.6
20	1.0	0.88	0.75	0.63	0.5	0.38	0.25	0.13	0.0	1.0	0.88	0.75	0.63	0.5	0.38	0.25	0.13	0.0	1.0	0.88	0.75	0.63	0.5	0.38	0.25	0.13	0.0	1.0	0.88	0.75	0.63	0.5	0.38	0.25	0.13	0.0	0.67	0.67	0.67	0.67
	0.88	0.88	0.88	0.88	0.88	0.88	0.88	0.88	0.88	0.88	0.88	0.88	0.88	0.88	0.88	0.88	0.88	0.88	0.88	0.88	0.88	0.88	0.88	0.88	0.88	0.88	0.88	0.88	0.88	0.87	0.86	0.85	0.85	0.84	0.83	0.82	0.67	0.67	0.67	0.67
	1.0	0.88	0.81	0.74	0.67	0.61	0.54	0.47	0.4	0.97	0.88	0.83	0.79	0.75	0.71	0.67	0.63	0.59	0.95	0.88	0.86	0.85	0.83	0.82	0.8	0.79	0.78	0.92	0.88	0.88	0.88	0.88	0.88	0.88	0.88	0.88	0.67	0.67	0.67	0.67
21	1.0	0.88	0.75	0.63	0.5	0.38	0.25	0.13	0.0	1.0	0.88	0.75	0.63	0.5	0.38	0.25	0.13	0.0	1.0	0.88	0.75	0.63	0.5	0.38	0.25	0.13	0.0	1.0	0.88	0.75	0.63	0.5	0.38	0.25	0.13	0.0	0.73	0.73	0.73	0.73
	0.75	0.75	0.75	0.75	0.75	0.75	0.75	0.75	0.75	0.75	0.75	0.75	0.75	0.75	0.75	0.75	0.75	0.75	0.75	0.75	0.75	0.75	0.75	0.75	0.75	0.75	0.75	0.75	0.75	0.75	0.74	0.74	0.73	0.72	0.71	0.71	0.73	0.73	0.73	0.73
	0.99	0.87	0.75	0.68	0.62	0.55	0.48	0.41	0.35	0.94	0.85	0.75	0.71	0.67	0.63	0.59	0.55	0.51	0.89	0.82	0.75	0.74	0.72	0.71	0.69	0.68	0.66	0.84	0.8	0.75	0.75	0.75	0.75	0.75	0.75	0.75	0.73	0.73	0.73	0.73
22	1.0	0.88	0.75	0.63	0.5	0.38	0.25	0.13	0.0	1.0	0.88	0.75	0.63	0.5	0.38	0.25	0.13	0.0	1.0	0.88	0.75	0.63	0.5	0.38	0.25	0.13	0.0	1.0	0.88	0.75	0.63	0.5	0.38	0.25	0.13	0.0	0.8	0.8	0.8	0.8
	0.63	0.63	0.63	0.63	0.63	0.63	0.63	0.63	0.63	0.63	0.63	0.63	0.63	0.63	0.63	0.63	0.63	0.63	0.63	0.63	0.63	0.63	0.63	0.63	0.63	0.63	0.63	0.63	0.63	0.63	0.63	0.62	0.61	0.6	0.6	0.59	0.8	0.8	0.8	0.8
	0.99	0.87	0.75	0.63	0.56	0.49	0.42	0.36	0.29	0.91	0.82	0.72	0.63	0.58	0.54	0.5	0.46	0.42	0.84	0.77	0.7	0.63	0.61	0.6	0.58	0.57	0.55	0.77	0.72	0.67	0.63	0.63	0.63	0.63	0.63	0.63	0.8	0.8	0.8	0.8
23	1.0	0.88	0.75	0.63	0.5	0.38	0.25	0.13	0.0	1.0	0.88	0.75	0.63	0.5	0.38	0.25	0.13	0.0	1.0	0.88	0.75	0.63	0.5	0.38	0.25	0.13	0.0	1.0	0.88	0.75	0.63	0.5	0.38	0.25	0.13	0.0	0.87	0.87	0.87	0.87
	0.5	0.5	0.5	0.5	0.5	0.5	0.5	0.5	0.5	0.5	0.5	0.5	0.5	0.5	0.5	0.5	0.5	0.5	0.5	0.5	0.5	0.5	0.5	0.5	0.5	0.5	0.5	0.5	0.5	0.5	0.5	0.5	0.49	0.49	0.48	0.47	0.87	0.87	0.87	0.87
	0.99	0.86	0.74	0.62	0.5	0.43	0.37	0.3	0.23	0.89	0.79	0.69	0.6	0.5	0.46	0.42	0.38	0.34	0.79	0.72	0.64	0.57	0.5	0.49	0.47	0.46	0.44	0.69	0.64	0.59	0.55	0.5	0.5	0.5	0.5	0.5	0.87	0.87	0.87	0.87
24	1.0	0.88	0.75	0.63	0.5	0.38	0.25	0.13	0.0	1.0	0.88	0.75	0.63	0.5	0.38	0.25	0.13	0.0	1.0	0.88	0.75	0.63	0.5	0.38	0.25	0.13	0.0	1.0	0.88	0.75	0.63	0.5	0.38	0.25	0.13	0.0	0.93	0.93	0.93	0.93
	0.38	0.38	0.38	0.38	0.38	0.38	0.38	0.38	0.38	0.38	0.38	0.38	0.38	0.38	0.38	0.38	0.38	0.38	0.38	0.38	0.38	0.38	0.38	0.38	0.38	0.38	0.38	0.38	0.38	0.38	0.38	0.38	0.38	0.37	0.36	0.35	0.93	0.93	0.93	0.93
	0.98	0.86	0.74	0.62	0.5	0.38	0.31	0.24	0.17	0.86	0.76	0.66	0.57	0.47	0.38	0.33	0.29	0.25	0.73	0.66	0.59	0.52	0.45	0.38	0.36	0.35	0.33	0.61	0.56	0.52	0.47	0.42	0.38	0.38	0.38	0.38	0.93	0.93	0.93	0.93
25	1.0	0.88	0.75	0.63	0.5	0.38	0.25	0.13	0.0	1.0	0.88	0.75	0.63	0.5	0.38	0.25	0.13	0.0	1.0	0.88	0.75	0.63	0.5	0.38	0.25	0.13	0.0	1.0	0.88	0.75	0.63	0.5	0.38	0.25	0.13	0.0	1.0	1.0	1.0	1.0
	0.25	0.25	0.25	0.25	0.25	0.25	0.25	0.25	0.25	0.25	0.25	0.25	0.25	0.25	0.25	0.25	0.25	0.25	0.25	0.25	0.25	0.25	0.25	0.25	0.25	0.25	0.25	0.25	0.25	0.25	0.25	0.25	0.25	0.25	0.24	0.24	1.0	1.0	1.0	1.0
	0.98	0.86	0.74	0.61	0.49	0.37	0.25	0.18	0.12	0.83	0.73	0.64	0.54	0.44	0.35	0.25	0.21	0.17	0.68	0.61	0.54	0.47	0.39	0.32	0.25	0.24	0.22	0.53	0.48	0.44	0.39	0.34	0.3	0.25	0.25	0.25	1.0	1.0	1.0	1.0
26	1.0	0.88	0.75	0.63	0.5	0.38	0.25	0.13	0.0	1.0	0.88	0.75	0.63	0.5	0.38	0.25	0.13	0.0	1.0	0.88	0.75	0.63	0.5	0.38	0.25	0.13	0.0	1.0	0.88	0.75	0.63	0.5	0.38	0.25	0.13	0.0	0.0	1.0	1.0	0.0
	0.13	0.13	0.13	0.13	0.13	0.13	0.13	0.13	0.13	0.13	0.13	0.13	0.13	0.13	0.13	0.13	0.13	0.13	0.13	0.13	0.13	0.13	0.13	0.13	0.13	0.13	0.13	0.13	0.13	0.13	0.13	0.13	0.13	0.13	0.13	0.12	0.0	0.0	0.85	1.0
	0.97	0.85	0.73	0.61	0.49	0.37	0.25	0.13	0.06	0.8	0.7	0.61	0.51	0.41	0.32	0.22	0.13	0.08	0.63	0.56	0.48	0.41	0.34	0.27	0.2	0.13	0.11	0.45	0.41	0.36	0.31	0.27	0.22	0.17	0.13	0.13	0.0	0.18	0.0	0.46
27	1.0	0.88	0.75	0.63	0.5	0.38	0.25	0.13	0.0	1.0	0.88	0.75	0.63	0.5	0.38	0.25	0.13	0.0	1.0	0.88	0.75	0.63	0.5	0.38	0.25	0.13	0.0	1.0	0.88	0.75	0.63	0.5	0.38	0.25	0.13	0.0	1.0	0.0	0.0	1.0
	0.0	0.0	0.0	0.0	0.0	0.0	0.0	0.0	0.0	0.0	0.0	0.0	0.0	0.0	0.0	0.0	0.0	0.0	0.0	0.0	0.0	0.0	0.0	0.0	0.0	0.0	0.0	0.0	0.0	0.0	0.0	0.0	0.0	0.0	0.0	0.0	1.0	0.81	0.3	0.0
	0.97	0.85	0.73	0.61	0.49	0.36	0.24	0.12	0.0	0.77	0.68	0.58	0.48	0.39	0.29	0.19	0.1	0.0	0.57	0.5	0.43	0.36	0.29	0.22	0.14	0.07	0.0	0.38	0.33	0.28	0.23	0.19	0.14	0.09	0.05	0.0	1.0	1.0	1.0	0.97

	A	B	C	D	E	F	G	H	I
01	0.0 0.0 0.0 0.0	0.0 0.13 0.1 0.0	0.0 0.25 0.21 0.0	0.0 0.38 0.31 0.0	0.0 0.5 0.41 0.0	0.0 0.63 0.51 0.0	0.0 0.75 0.62 0.0	0.0 0.88 0.72 0.0	0.0 1.0 0.82 0.0
02	0.13 0.02 0.0 0.0	0.13 0.13 0.13 0.0	0.13 0.25 0.23 0.0	0.13 0.38 0.33 0.0	0.13 0.5 0.43 0.0	0.13 0.63 0.54 0.0	0.13 0.75 0.64 0.0	0.13 0.88 0.74 0.0	0.13 1.0 0.84 0.0
03	0.25 0.05 0.0 0.0	0.25 0.15 0.13 0.0	0.25 0.25 0.25 0.0	0.25 0.38 0.35 0.0	0.25 0.5 0.46 0.0	0.25 0.63 0.56 0.0	0.25 0.75 0.66 0.0	0.25 0.88 0.76 0.0	0.25 1.0 0.87 0.0
04	0.38 0.07 0.0 0.0	0.38 0.17 0.13 0.0	0.38 0.27 0.25 0.0	0.38 0.38 0.38 0.0	0.38 0.5 0.48 0.0	0.38 0.63 0.58 0.0	0.38 0.75 0.68 0.0	0.38 0.88 0.79 0.0	0.38 1.0 0.89 0.0
05	0.5 0.09 0.0 0.0	0.5 0.2 0.13 0.0	0.5 0.3 0.25 0.0	0.5 0.4 0.38 0.0	0.5 0.5 0.5 0.0	0.5 0.63 0.6 0.0	0.5 0.75 0.71 0.0	0.5 0.88 0.81 0.0	0.5 1.0 0.91 0.0
06	0.63 0.12 0.0 0.0	0.63 0.22 0.13 0.0	0.63 0.32 0.25 0.0	0.63 0.42 0.38 0.0	0.63 0.52 0.5 0.0	0.63 0.63 0.63 0.0	0.63 0.75 0.73 0.0	0.63 0.88 0.83 0.0	0.63 1.0 0.93 0.0
07	0.75 0.14 0.0 0.0	0.75 0.24 0.13 0.0	0.75 0.34 0.25 0.0	0.75 0.45 0.38 0.0	0.75 0.55 0.5 0.0	0.75 0.65 0.63 0.0	0.75 0.75 0.75 0.0	0.75 0.88 0.85 0.0	0.75 1.0 0.96 0.0
08	0.88 0.16 0.0 0.0	0.88 0.27 0.13 0.0	0.88 0.37 0.25 0.0	0.88 0.47 0.38 0.0	0.88 0.57 0.5 0.0	0.88 0.67 0.63 0.0	0.88 0.77 0.75 0.0	0.88 0.88 0.88 0.0	0.88 1.0 0.98 0.0
09	1.0 0.19 0.0 0.0	1.0 0.29 0.13 0.0	1.0 0.39 0.25 0.0	1.0 0.49 0.38 0.0	1.0 0.59 0.5 0.0	1.0 0.7 0.63 0.0	1.0 0.8 0.75 0.0	1.0 0.9 0.88 0.0	1.0 1.0 1.0 0.0
10	0.0 0.0 0.0 0.0	0.0 0.02 0.13 0.0	0.0 0.04 0.25 0.0	0.0 0.06 0.38 0.0	0.0 0.07 0.5 0.0	0.0 0.09 0.63 0.0	0.0 0.11 0.75 0.0	0.0 0.13 0.88 0.0	0.0 0.15 1.0 0.0
11	0.13 0.09 0.0 0.0	0.13 0.13 0.13 0.0	0.13 0.14 0.25 0.0	0.13 0.16 0.38 0.0	0.13 0.18 0.5 0.0	0.13 0.2 0.63 0.0	0.13 0.22 0.75 0.0	0.13 0.24 0.88 0.0	0.13 0.26 1.0 0.0
12	0.25 0.17 0.0 0.0	0.25 0.21 0.13 0.0	0.25 0.25 0.25 0.0	0.25 0.27 0.38 0.0	0.25 0.29 0.5 0.0	0.25 0.31 0.63 0.0	0.25 0.32 0.75 0.0	0.25 0.34 0.88 0.0	0.25 0.36 1.0 0.0
13	0.38 0.26 0.0 0.0	0.38 0.3 0.13 0.0	0.38 0.34 0.25 0.0	0.38 0.38 0.38 0.0	0.38 0.39 0.5 0.0	0.38 0.41 0.63 0.0	0.38 0.43 0.75 0.0	0.38 0.45 0.88 0.0	0.38 0.47 1.0 0.0
14	0.5 0.35 0.0 0.0	0.5 0.39 0.13 0.0	0.5 0.42 0.25 0.0	0.5 0.46 0.38 0.0	0.5 0.5 0.5 0.0	0.5 0.52 0.63 0.0	0.5 0.54 0.75 0.0	0.5 0.56 0.88 0.0	0.5 0.58 1.0 0.0
15	0.63 0.44 0.0 0.0	0.63 0.47 0.13 0.0	0.63 0.51 0.25 0.0	0.63 0.55 0.38 0.0	0.63 0.59 0.5 0.0	0.63 0.63 0.63 0.0	0.63 0.64 0.75 0.0	0.63 0.66 0.88 0.0	0.63 0.68 1.0 0.0
16	0.75 0.52 0.0 0.0	0.75 0.56 0.13 0.0	0.75 0.6 0.25 0.0	0.75 0.64 0.38 0.0	0.75 0.67 0.5 0.0	0.75 0.71 0.63 0.0	0.75 0.75 0.75 0.0	0.75 0.77 0.88 0.0	0.75 0.79 1.0 0.0
17	0.88 0.61 0.0 0.0	0.88 0.65 0.13 0.0	0.88 0.69 0.25 0.0	0.88 0.72 0.38 0.0	0.88 0.76 0.5 0.0	0.88 0.8 0.63 0.0	0.88 0.84 0.75 0.0	0.88 0.88 0.88 0.0	0.88 0.89 1.0 0.0
18	1.0 0.7 0.0 0.0	1.0 0.74 0.13 0.0	1.0 0.77 0.25 0.0	1.0 0.81 0.38 0.0	1.0 0.85 0.5 0.0	1.0 0.89 0.63 0.0	1.0 0.92 0.75 0.0	1.0 0.96 0.88 0.0	1.0 1.0 1.0 0.0
19	0.0 0.0 0.0 0.0	0.13 0.0 0.07 0.0	0.25 0.0 0.13 0.0	0.38 0.0 0.2 0.0	0.5 0.0 0.27 0.0	0.63 0.0 0.34 0.0	0.75 0.0 0.4 0.0	0.88 0.0 0.47 0.0	1.0 0.0 0.54 0.0
20	0.0 0.13 0.0 0.0	0.13 0.13 0.13 0.0	0.25 0.13 0.19 0.0	0.38 0.13 0.26 0.0	0.5 0.13 0.33 0.0	0.63 0.13 0.39 0.0	0.75 0.13 0.46 0.0	0.88 0.13 0.53 0.0	1.0 0.13 0.6 0.0
21	0.0 0.25 0.01 0.0	0.13 0.25 0.13 0.0	0.25 0.25 0.25 0.0	0.38 0.25 0.32 0.0	0.5 0.25 0.38 0.0	0.63 0.25 0.45 0.0	0.75 0.25 0.52 0.0	0.88 0.25 0.59 0.0	1.0 0.25 0.65 0.0
22	0.0 0.38 0.01 0.0	0.13 0.38 0.13 0.0	0.25 0.38 0.25 0.0	0.38 0.38 0.38 0.0	0.5 0.38 0.44 0.0	0.63 0.38 0.51 0.0	0.75 0.38 0.58 0.0	0.88 0.38 0.64 0.0	1.0 0.38 0.71 0.0
23	0.0 0.5 0.01 0.0	0.13 0.5 0.14 0.0	0.25 0.5 0.26 0.0	0.38 0.5 0.38 0.0	0.5 0.5 0.5 0.0	0.63 0.5 0.57 0.0	0.75 0.5 0.63 0.0	0.88 0.5 0.7 0.0	1.0 0.5 0.77 0.0
24	0.0 0.63 0.02 0.0	0.13 0.63 0.14 0.0	0.25 0.63 0.26 0.0	0.38 0.63 0.38 0.0	0.5 0.63 0.5 0.0	0.63 0.63 0.63 0.0	0.75 0.63 0.69 0.0	0.88 0.63 0.76 0.0	1.0 0.63 0.83 0.0
25	0.0 0.75 0.02 0.0	0.13 0.75 0.14 0.0	0.25 0.75 0.26 0.0	0.38 0.75 0.39 0.0	0.5 0.75 0.51 0.0	0.63 0.75 0.63 0.0	0.75 0.75 0.75 0.0	0.88 0.75 0.82 0.0	1.0 0.75 0.88 0.0
26	0.0 0.88 0.03 0.0	0.13 0.88 0.15 0.0	0.25 0.88 0.27 0.0	0.38 0.88 0.39 0.0	0.5 0.88 0.51 0.0	0.63 0.88 0.63 0.0	0.75 0.88 0.75 0.0	0.88 0.88 0.88 0.0	1.0 0.88 0.94 0.0
27	0.0 1.0 0.03 0.0	0.13 1.0 0.15 0.0	0.25 1.0 0.27 0.0	0.38 1.0 0.39 0.0	0.5 1.0 0.51 0.0	0.63 1.0 0.64 0.0	0.75 1.0 0.76 0.0	0.88 1.0 0.88 0.0	1.0 1.0 1.0 0.0

	J	K	L	M	N	O	P	Q	R
01	0.0 0.0 0.0 0.0	0.0 0.12 0.13 0.0	0.0 0.23 0.25 0.0	0.0 0.35 0.38 0.0	0.0 0.47 0.5 0.0	0.0 0.59 0.63 0.0	0.0 0.7 0.75 0.0	0.0 0.82 0.88 0.0	0.0 0.94 1.0 0.0
02	0.13 0.04 0.0 0.0	0.13 0.13 0.13 0.0	0.13 0.24 0.25 0.0	0.13 0.36 0.38 0.0	0.13 0.48 0.5 0.0	0.13 0.59 0.63 0.0	0.13 0.71 0.75 0.0	0.13 0.83 0.88 0.0	0.13 0.94 1.0 0.0
03	0.25 0.08 0.0 0.0	0.25 0.16 0.13 0.0	0.25 0.25 0.25 0.0	0.25 0.37 0.38 0.0	0.25 0.48 0.5 0.0	0.25 0.6 0.63 0.0	0.25 0.72 0.75 0.0	0.25 0.84 0.88 0.0	0.25 0.95 1.0 0.0
04	0.38 0.12 0.0 0.0	0.38 0.2 0.13 0.0	0.38 0.29 0.25 0.0	0.38 0.38 0.38 0.0	0.38 0.49 0.5 0.0	0.38 0.61 0.63 0.0	0.38 0.73 0.75 0.0	0.38 0.84 0.88 0.0	0.38 0.96 1.0 0.0
05	0.5 0.16 0.0 0.0	0.5 0.24 0.13 0.0	0.5 0.33 0.25 0.0	0.5 0.41 0.38 0.0	0.5 0.5 0.5 0.0	0.5 0.62 0.63 0.0	0.5 0.73 0.75 0.0	0.5 0.85 0.88 0.0	0.5 0.97 1.0 0.0
06	0.63 0.2 0.0 0.0	0.63 0.28 0.13 0.0	0.63 0.37 0.25 0.0	0.63 0.45 0.38 0.0	0.63 0.54 0.5 0.0	0.63 0.63 0.63 0.0	0.63 0.74 0.75 0.0	0.63 0.86 0.88 0.0	0.63 0.98 1.0 0.0
07	0.75 0.24 0.0 0.0	0.75 0.32 0.13 0.0	0.75 0.41 0.25 0.0	0.75 0.49 0.38 0.0	0.75 0.58 0.5 0.0	0.75 0.66 0.63 0.0	0.75 0.75 0.75 0.0	0.75 0.87 0.88 0.0	0.75 0.98 1.0 0.0
08	0.88 0.28 0.0 0.0	0.88 0.36 0.13 0.0	0.88 0.45 0.25 0.0	0.88 0.53 0.38 0.0	0.88 0.62 0.5 0.0	0.88 0.7 0.63 0.0	0.88 0.79 0.75 0.0	0.88 0.88 0.88 0.0	0.88 0.99 1.0 0.0
09	1.0 0.32 0.0 0.0	1.0 0.4 0.13 0.0	1.0 0.49 0.25 0.0	1.0 0.57 0.38 0.0	1.0 0.66 0.5 0.0	1.0 0.74 0.63 0.0	1.0 0.83 0.75 0.0	1.0 0.91 0.88 0.0	1.0 1.0 1.0 0.0
10	0.0 0.0 0.0 0.0	0.03 0.0 0.13 0.0	0.06 0.0 0.25 0.0	0.1 0.0 0.38 0.0	0.13 0.0 0.5 0.0	0.16 0.0 0.63 0.0	0.19 0.0 0.75 0.0	0.23 0.0 0.88 0.0	0.26 0.0 1.0 0.0
11	0.13 0.1 0.0 0.0	0.13 0.13 0.13 0.0	0.16 0.13 0.25 0.0	0.19 0.13 0.38 0.0	0.22 0.13 0.5 0.0	0.25 0.13 0.63 0.0	0.29 0.13 0.75 0.0	0.32 0.13 0.88 0.0	0.35 0.13 1.0 0.0
12	0.25 0.21 0.0 0.0	0.25 0.23 0.13 0.0	0.25 0.25 0.25 0.0	0.28 0.25 0.38 0.0	0.31 0.25 0.5 0.0	0.35 0.25 0.63 0.0	0.38 0.25 0.75 0.0	0.41 0.25 0.88 0.0	0.44 0.25 1.0 0.0
13	0.38 0.31 0.0 0.0	0.38 0.33 0.13 0.0	0.38 0.35 0.25 0.0	0.38 0.38 0.38 0.0	0.41 0.38 0.5 0.0	0.44 0.38 0.63 0.0	0.47 0.38 0.75 0.0	0.5 0.38 0.88 0.0	0.54 0.38 1.0 0.0
14	0.5 0.42 0.0 0.0	0.5 0.44 0.13 0.0	0.5 0.46 0.25 0.0	0.5 0.48 0.38 0.0	0.5 0.5 0.5 0.0	0.53 0.5 0.63 0.0	0.56 0.5 0.75 0.0	0.6 0.5 0.88 0.0	0.63 0.5 1.0 0.0
15	0.63 0.52 0.0 0.0	0.63 0.54 0.13 0.0	0.63 0.56 0.25 0.0	0.63 0.58 0.38 0.0	0.63 0.6 0.5 0.0	0.63 0.63 0.63 0.0	0.66 0.63 0.75 0.0	0.69 0.63 0.88 0.0	0.72 0.63 1.0 0.0
16	0.75 0.62 0.0 0.0	0.75 0.64 0.13 0.0	0.75 0.67 0.25 0.0	0.75 0.69 0.38 0.0	0.75 0.71 0.5 0.0	0.75 0.73 0.63 0.0	0.75 0.75 0.75 0.0	0.78 0.75 0.88 0.0	0.81 0.75 1.0 0.0
17	0.88 0.73 0.0 0.0	0.88 0.75 0.13 0.0	0.88 0.77 0.25 0.0	0.88 0.79 0.38 0.0	0.88 0.81 0.5 0.0	0.88 0.83 0.63 0.0	0.88 0.85 0.75 0.0	0.88 0.88 0.88 0.0	0.91 0.88 1.0 0.0
18	1.0 0.83 0.0 0.0	1.0 0.85 0.13 0.0	1.0 0.87 0.25 0.0	1.0 0.89 0.38 0.0	1.0 0.92 0.5 0.0	1.0 0.94 0.63 0.0	1.0 0.96 0.75 0.0	1.0 0.98 0.88 0.0	1.0 1.0 1.0 0.0
19	0.0 0.0 0.0 0.0	0.13 0.0 0.04 0.0	0.25 0.0 0.08 0.0	0.38 0.0 0.12 0.0	0.5 0.0 0.16 0.0	0.63 0.0 0.2 0.0	0.75 0.0 0.24 0.0	0.88 0.0 0.29 0.0	1.0 0.0 0.33 0.0
20	0.0 0.13 0.03 0.0	0.13 0.13 0.13 0.0	0.25 0.13 0.17 0.0	0.38 0.13 0.21 0.0	0.5 0.13 0.25 0.0	0.63 0.13 0.29 0.0	0.75 0.13 0.33 0.0	0.88 0.13 0.37 0.0	1.0 0.13 0.41 0.0
21	0.0 0.25 0.06 0.0	0.13 0.25 0.15 0.0	0.25 0.25 0.25 0.0	0.38 0.25 0.29 0.0	0.5 0.25 0.33 0.0	0.63 0.25 0.37 0.0	0.75 0.25 0.41 0.0	0.88 0.25 0.45 0.0	1.0 0.25 0.49 0.0
22	0.0 0.38 0.09 0.0	0.13 0.38 0.18 0.0	0.25 0.38 0.28 0.0	0.38 0.38 0.38 0.0	0.5 0.38 0.42 0.0	0.63 0.38 0.46 0.0	0.75 0.38 0.5 0.0	0.88 0.38 0.54 0.0	1.0 0.38 0.58 0.0
23	0.0 0.5 0.11 0.0	0.13 0.5 0.21 0.0	0.25 0.5 0.31 0.0	0.38 0.5 0.4 0.0	0.5 0.5 0.5 0.0	0.63 0.5 0.54 0.0	0.75 0.5 0.58 0.0	0.88 0.5 0.62 0.0	1.0 0.5 0.66 0.0
24	0.0 0.63 0.14 0.0	0.13 0.63 0.24 0.0	0.25 0.63 0.34 0.0	0.38 0.63 0.43 0.0	0.5 0.63 0.53 0.0	0.63 0.63 0.63 0.0	0.75 0.63 0.67 0.0	0.88 0.63 0.71 0.0	1.0 0.63 0.75 0.0
25	0.0 0.75 0.17 0.0	0.13 0.75 0.27 0.0	0.25 0.75 0.36 0.0	0.38 0.75 0.46 0.0	0.5 0.75 0.56 0.0	0.63 0.75 0.65 0.0	0.75 0.75 0.75 0.0	0.88 0.75 0.79 0.0	1.0 0.75 0.83 0.0
26	0.0 0.88 0.2 0.0	0.13 0.88 0.3 0.0	0.25 0.88 0.39 0.0	0.38 0.88 0.49 0.0	0.5 0.88 0.59 0.0	0.63 0.88 0.68 0.0	0.75 0.88 0.78 0.0	0.88 0.88 0.88 0.0	1.0 0.88 0.92 0.0
27	0.0 1.0 0.23 0.0	0.13 1.0 0.32 0.0	0.25 1.0 0.42 0.0	0.38 1.0 0.52 0.0	0.5 1.0 0.61 0.0	0.63 1.0 0.71 0.0	0.75 1.0 0.81 0.0	0.88 1.0 0.9 0.0	1.0 1.0 1.0 0.0

	S	T	U	V	W	X	Y	Z	a
01	0.0 0.0 0.0 0.0	0.0 0.08 0.13 0.0	0.0 0.17 0.25 0.0	0.0 0.25 0.38 0.0	0.0 0.34 0.5 0.0	0.0 0.42 0.63 0.0	0.0 0.51 0.75 0.0	0.0 0.59 0.88 0.0	0.0 0.67 1.0 0.0
02	0.13 0.06 0.0 0.0	0.13 0.13 0.13 0.0	0.13 0.21 0.25 0.0	0.13 0.29 0.38 0.0	0.13 0.38 0.5 0.0	0.13 0.46 0.63 0.0	0.13 0.55 0.75 0.0	0.13 0.63 0.88 0.0	0.13 0.72 1.0 0.0
03	0.25 0.11 0.0 0.0	0.25 0.18 0.13 0.0	0.25 0.25 0.25 0.0	0.25 0.33 0.38 0.0	0.25 0.42 0.5 0.0	0.25 0.5 0.63 0.0	0.25 0.59 0.75 0.0	0.25 0.67 0.88 0.0	0.25 0.76 1.0 0.0
04	0.38 0.17 0.0 0.0	0.38 0.24 0.13 0.0	0.38 0.31 0.25 0.0	0.38 0.38 0.38 0.0	0.38 0.46 0.5 0.0	0.38 0.54 0.63 0.0	0.38 0.63 0.75 0.0	0.38 0.71 0.88 0.0	0.38 0.8 1.0 0.0
05	0.5 0.22 0.0 0.0	0.5 0.29 0.13 0.0	0.5 0.36 0.25 0.0	0.5 0.43 0.38 0.0	0.5 0.5 0.5 0.0	0.5 0.58 0.63 0.0	0.5 0.67 0.75 0.0	0.5 0.75 0.88 0.0	0.5 0.84 1.0 0.0
06	0.63 0.28 0.0 0.0	0.63 0.35 0.13 0.0	0.63 0.42 0.25 0.0	0.63 0.49 0.38 0.0	0.63 0.56 0.5 0.0	0.63 0.63 0.63 0.0	0.63 0.71 0.75 0.0	0.63 0.79 0.88 0.0	0.63 0.88 1.0 0.0
07	0.75 0.33 0.0 0.0	0.75 0.4 0.13 0.0	0.75 0.47 0.25 0.0	0.75 0.54 0.38 0.0	0.75 0.61 0.5 0.0	0.75 0.68 0.63 0.0	0.75 0.75 0.75 0.0	0.75 0.83 0.88 0.0	0.75 0.92 1.0 0.0
08	0.88 0.39 0.0 0.0	0.88 0.46 0.13 0.0	0.88 0.53 0.25 0.0	0.88 0.6 0.38 0.0	0.88 0.67 0.5 0.0	0.88 0.74 0.63 0.0	0.88 0.81 0.75 0.0	0.88 0.88 0.88 0.0	0.88 0.96 1.0 0.0
09	1.0 0.44 0.0 0.0	1.0 0.51 0.13 0.0	1.0 0.58 0.25 0.0	1.0 0.65 0.38 0.0	1.0 0.72 0.5 0.0	1.0 0.79 0.63 0.0	1.0 0.86 0.75 0.0	1.0 0.93 0.88 0.0	1.0 1.0 1.0 0.0
10	0.0 0.0 0.0 0.0	0.1 0.0 0.13 0.0	0.21 0.0 0.25 0.0	0.31 0.0 0.38 0.0	0.41 0.0 0.5 0.0	0.52 0.0 0.63 0.0	0.62 0.0 0.75 0.0	0.72 0.0 0.88 0.0	0.83 0.0 1.0 0.0
11	0.13 0.12 0.0 0.0	0.13 0.13 0.13 0.0	0.23 0.13 0.25 0.0	0.33 0.13 0.38 0.0	0.44 0.13 0.5 0.0	0.54 0.13 0.63 0.0	0.64 0.13 0.75 0.0	0.75 0.13 0.88 0.0	0.85 0.13 1.0 0.0
12	0.25 0.24 0.0 0.0	0.25 0.25 0.13 0.0	0.25 0.25 0.25 0.0	0.35 0.25 0.38 0.0	0.46 0.25 0.5 0.0	0.56 0.25 0.63 0.0	0.66 0.25 0.75 0.0	0.77 0.25 0.88 0.0	0.87 0.25 1.0 0.0
13	0.38 0.36 0.0 0.0	0.38 0.37 0.13 0.0	0.38 0.37 0.25 0.0	0.38 0.38 0.38 0.0	0.48 0.38 0.5 0.0	0.58 0.38 0.63 0.0	0.69 0.38 0.75 0.0	0.79 0.38 0.88 0.0	0.89 0.38 1.0 0.0
14	0.5 0.48 0.0 0.0	0.5 0.49 0.13 0.0	0.5 0.49 0.25 0.0	0.5 0.5 0.38 0.0	0.5 0.5 0.5 0.0	0.6 0.5 0.63 0.0	0.71 0.5 0.75 0.0	0.81 0.5 0.88 0.0	0.91 0.5 1.0 0.0
15	0.63 0.6 0.0 0.0	0.63 0.61 0.13 0.0	0.63 0.61 0.25 0.0	0.63 0.62 0.38 0.0	0.63 0.62 0.5 0.0	0.63 0.63 0.63 0.0	0.73 0.63 0.75 0.0	0.83 0.63 0.88 0.0	0.94 0.63 1.0 0.0
16	0.75 0.72 0.0 0.0	0.75 0.73 0.13 0.0	0.75 0.73 0.25 0.0	0.75 0.74 0.38 0.0	0.75 0.74 0.5 0.0	0.75 0.75 0.63 0.0	0.75 0.75 0.75 0.0	0.85 0.75 0.88 0.0	0.96 0.75 1.0 0.0
17	0.88 0.84 0.0 0.0	0.88 0.85 0.13 0.0	0.88 0.85 0.25 0.0	0.88 0.86 0.38 0.0	0.88 0.86 0.5 0.0	0.88 0.87 0.63 0.0	0.88 0.87 0.75 0.0	0.88 0.88 0.88 0.0	0.98 0.88 1.0 0.0
18	1.0 0.96 0.0 0.0	1.0 0.97 0.13 0.0	1.0 0.97 0.25 0.0	1.0 0.98 0.38 0.0	1.0 0.98 0.5 0.0	1.0 0.99 0.63 0.0	1.0 0.99 0.75 0.0	1.0 1.0 0.88 0.0	1.0 1.0 1.0 0.0
19	0.0 0.0 0.0 0.0	0.13 0.0 0.01 0.0	0.25 0.0 0.03 0.0	0.38 0.0 0.04 0.0	0.5 0.0 0.06 0.0	0.63 0.0 0.07 0.0	0.75 0.0 0.09 0.0	0.88 0.0 0.1 0.0	1.0 0.0 0.11 0.0
20	0.0 0.13 0.05 0.0	0.13 0.13 0.13 0.0	0.25 0.13 0.14 0.0	0.38 0.13 0.15 0.0	0.5 0.13 0.17 0.0	0.63 0.13 0.18 0.0	0.75 0.13 0.2 0.0	0.88 0.13 0.21 0.0	1.0 0.13 0.22 0.0
21	0.0 0.25 0.11 0.0	0.13 0.25 0.18 0.0	0.25 0.25 0.25 0.0	0.38 0.25 0.26 0.0	0.5 0.25 0.28 0.0	0.63 0.25 0.29 0.0	0.75 0.25 0.31 0.0	0.88 0.25 0.32 0.0	1.0 0.25 0.34 0.0
22	0.0 0.38 0.16 0.0	0.13 0.38 0.23 0.0	0.25 0.38 0.3 0.0	0.38 0.38 0.38 0.0	0.5 0.38 0.39 0.0	0.63 0.38 0.4 0.0	0.75 0.38 0.42 0.0	0.88 0.38 0.43 0.0	1.0 0.38 0.45 0.0
23	0.0 0.5 0.21 0.0	0.13 0.5 0.28 0.0	0.25 0.5 0.36 0.0	0.38 0.5 0.43 0.0	0.5 0.5 0.5 0.0	0.63 0.5 0.51 0.0	0.75 0.5 0.53 0.0	0.88 0.5 0.54 0.0	1.0 0.5 0.56 0.0
24	0.0 0.63 0.27 0.0	0.13 0.63 0.34 0.0	0.25 0.63 0.41 0.0	0.38 0.63 0.48 0.0	0.5 0.63 0.55 0.0	0.63 0.63 0.63 0.0	0.75 0.63 0.64 0.0	0.88 0.63 0.65 0.0	1.0 0.63 0.67 0.0
25	0.0 0.75 0.32 0.0	0.13 0.75 0.39 0.0	0.25 0.75 0.46 0.0	0.38 0.75 0.53 0.0	0.5 0.75 0.61 0.0	0.63 0.75 0.68 0.0	0.75 0.75 0.75 0.0	0.88 0.75 0.76 0.0	1.0 0.75 0.78 0.0
26	0.0 0.88 0.37 0.0	0.13 0.88 0.44 0.0	0.25 0.88 0.52 0.0	0.38 0.88 0.59 0.0	0.5 0.88 0.66 0.0	0.63 0.88 0.73 0.0	0.75 0.88 0.8 0.0	0.88 0.88 0.88 0.0	1.0 0.88 0.89 0.0
27	0.0 1.0 0.43 0.0	0.13 1.0 0.5 0.0	0.25 1.0 0.57 0.0	0.38 1.0 0.64 0.0	0.5 1.0 0.71 0.0	0.63 1.0 0.78 0.0	0.75 1.0 0.86 0.0	0.88 1.0 0.93 0.0	1.0 1.0 1.0 0.0

	b	c	d	e	f	g	h	i	j	k	LAB*cmyn’*e		
01	0.0 0.0 0.0 0.0	0.0 0.05 0.13 0.0	0.0 0.1 0.25 0.0	0.0 0.15 0.38 0.0	0.0 0.21 0.5 0.0	0.0 0.26 0.63 0.0	0.0 0.31 0.75 0.0	0.0 0.36 0.88 0.0	0.0 0.41 1.0 0.0	1.0 1.0 1.0 0.0	1.0 1.0 1.0 0.0	1.0 1.0 1.0 0.0	1.0 1.0 1.0 0.0
02	0.13 0.07 0.0 0.0	0.13 0.13 0.13 0.0	0.13 0.18 0.25 0.0	0.13 0.23 0.38 0.0	0.13 0.28 0.5 0.0	0.13 0.33 0.63 0.0	0.13 0.38 0.75 0.0	0.13 0.43 0.88 0.0	0.13 0.49 1.0 0.0	0.88 0.88 0.88 0.0	0.88 0.88 0.88 0.0	0.88 0.88 0.88 0.0	0.88 0.88 0.88 0.0
03	0.25 0.14 0.0 0.0	0.25 0.2 0.13 0.0	0.25 0.25 0.25 0.0	0.25 0.3 0.38 0.0	0.25 0.35 0.5 0.0	0.25 0.4 0.63 0.0	0.25 0.46 0.75 0.0	0.25 0.51 0.88 0.0	0.25 0.56 1.0 0.0	0.75 0.75 0.75 0.0	0.75 0.75 0.75 0.0	0.75 0.75 0.75 0.0	0.75 0.75 0.75 0.0
04	0.38 0.21 0.0 0.0	0.38 0.27 0.13 0.0	0.38 0.32 0.25 0.0	0.38 0.38 0.38 0.0	0.38 0.43 0.5 0.0	0.38 0.48 0.63 0.0	0.38 0.53 0.75 0.0	0.38 0.58 0.88 0.0	0.38 0.63 1.0 0.0	0.63 0.63 0.63 0.0	0.63 0.63 0.63 0.0	0.63 0.63 0.63 0.0	0.63 0.63 0.63 0.0
05	0.5 0.29 0.0 0.0	0.5 0.34 0.13 0.0	0.5 0.39 0.25 0.0	0.5 0.45 0.38 0.0	0.5 0.5 0.5 0.0	0.5 0.55 0.63 0.0	0.5 0.6 0.75 0.0	0.5 0.65 0.88 0.0	0.5 0.71 1.0 0.0	0.5 0.5 0.5 0.0	0.5 0.5 0.5 0.0	0.5 0.5 0.5 0.0	0.5 0.5 0.5 0.0
06	0.63 0.36 0.0 0.0	0.63 0.41 0.13 0.0	0.63 0.46 0.25 0.0	0.63 0.52 0.38 0.0	0.63 0.57 0.5 0.0	0.63 0.63 0.63 0.0	0.63 0.68 0.75 0.0	0.63 0.73 0.88 0.0	0.63 0.78 1.0 0.0	0.38 0.38 0.38 0.0	0.38 0.38 0.38 0.0	0.38 0.38 0.38 0.0	0.38 0.38 0.38 0.0
07	0.75 0.43 0.0 0.0	0.75 0.48 0.13 0.0	0.75 0.54 0.25 0.0	0.75 0.59 0.38 0.0	0.75 0.64 0.5 0.0	0.75 0.7 0.63 0.0	0.75 0.75 0.75 0.0	0.75 0.8 0.88 0.0	0.75 0.85 1.0 0.0	0.25 0.25 0.25 0.0	0.25 0.25 0.25 0.0	0.25 0.25 0.25 0.0	0.25 0.25 0.25 0.0
08	0.88 0.5 0.0 0.0	0.88 0.55 0.13 0.0	0.88 0.61 0.25 0.0	0.88 0.66 0.38 0.0	0.88 0.71 0.5 0.0	0.88 0.77 0.63 0.0	0.88 0.82 0.75 0.0	0.88 0.88 0.88 0.0	0.88 0.93 1.0 0.0	0.13 0.13 0.13 0.0	0.13 0.13 0.13 0.0	0.13 0.13 0.13 0.0	0.13 0.13 0.13 0.0
09	1.0 0.57 0.0 0.0	1.0 0.62 0.13 0.0	1.0 0.68 0.25 0.0	1.0 0.73 0.38 0.0	1.0 0.79 0.5 0.0	1.0 0.84 0.63 0.0	1.0 0.89 0.75 0.0	1.0 0.95 0.88 0.0	1.0 1.0 1.0 0.0	0.0 0.0 0.0 0.0	0.0 0.0 0.0 0.0	0.0 0.0 0.0 0.0	0.0 0.0 0.0 0.0
10	0.0 0.0 0.0 0.0	0.13 0.0 0.1 0.0	0.25 0.0 0.2 0.0	0.38 0.0 0.3 0.0	0.5 0.0 0.41 0.0	0.63 0.0 0.51 0.0	0.75 0.0 0.61 0.0	0.88 0.0 0.71 0.0	1.0 0.0 0.81 0.0	1.0 1.0 1.0 0.0	1.0 1.0 1.0 0.0	1.0 1.0 1.0 0.0	1.0 1.0 1.0 0.0
11	0.07 0.13 0.0 0.0	0.13 0.13 0.13 0.0	0.25 0.13 0.23 0.0	0.38 0.13 0.33 0.0	0.5 0.13 0.43 0.0	0.63 0.13 0.53 0.0	0.75 0.13 0.63 0.0	0.88 0.13 0.73 0.0	1.0 0.13 0.83 0.0	0.93 0.93 0.93 0.0	0.93 0.93 0.93 0.0	0.93 0.93 0.93 0.0	0.93 0.93 0.93 0.0
12	0.13 0.25 0.0 0.0	0.19 0.25 0.13 0.0	0.25 0.25 0.25 0.0	0.38 0.25 0.35 0.0	0.5 0.25 0.45 0.0	0.63 0.25 0.55 0.0	0.75 0.25 0.66 0.0	0.88 0.25 0.76 0.0	1.0 0.25 0.86 0.0	0.87 0.87 0.87 0.0	0.87 0.87 0.87 0.0	0.87 0.87 0.87 0.0	0.87 0.87 0.87 0.0
13	0.2 0.38 0.0 0.0	0.26 0.38 0.13 0.0	0.32 0.38 0.25 0.0	0.38 0.38 0.38 0.0	0.5 0.38 0.48 0.0	0.63 0.38 0.58 0.0	0.75 0.38 0.68 0.0	0.88 0.38 0.78 0.0	1.0 0.38 0.88 0.0	0.8 0.8 0.8 0.0	0.8 0.8 0.8 0.0	0.8 0.8 0.8 0.0	0.8 0.8 0.8 0.0
14	0.27 0.5 0.0 0.0	0.33 0.5 0.13 0.0	0.38 0.5 0.25 0.0	0.44 0.5 0.38 0.0	0.5 0.5 0.5 0.0	0.63 0.5 0.6 0.0	0.75 0.5 0.7 0.0	0.88 0.5 0.8 0.0	1.0 0.5 0.91 0.0	0.73 0.73 0.73 0.0	0.73 0.73 0.73 0.0	0.73 0.73 0.73 0.0	0.73 0.73 0.73 0.0
15	0.34 0.63 0.0 0.0	0.39 0.63 0.13 0.0	0.45 0.63 0.25 0.0	0.51 0.63 0.38 0.0	0.57 0.63 0.5 0.0	0.63 0.63 0.63 0.0	0.75 0.63 0.73 0.0	0.88 0.63 0.83 0.0	1.0 0.63 0.93 0.0	0.67 0.67 0.67 0.0	0.67 0.67 0.67 0.0	0.67 0.67 0.67 0.0	0.67 0.67 0.67 0.0
16	0.4 0.75 0.0 0.0	0.46 0.75 0.13 0.0	0.52 0.75 0.25 0.0	0.58 0.75 0.38 0.0	0.63 0.75 0.5 0.0	0.69 0.75 0.63 0.0	0.75 0.75 0.75 0.0	0.88 0.75 0.85 0.0	1.0 0.75 0.95 0.0	0.6 0.6 0.6 0.0	0.6 0.6 0.6 0.0	0.6 0.6 0.6 0.0	0.6 0.6 0.6 0.0
17	0.47 0.88 0.0 0.0	0.53 0.88 0.13 0.0	0.59 0.88 0.25 0.0	0.64 0.88 0.38 0.0	0.7 0.88 0.5 0.0	0.76 0.88 0.63 0.0	0.82 0.88 0.75 0.0	0.88 0.88 0.88 0.0	1.0 0.88 0.98 0.0	0.53 0.53 0.53 0.0	0.53 0.53 0.53 0.0	0.53 0.53 0.53 0.0	0.53 0.53 0.53 0.0
18	0.54 1.0 0.0 0.0	0.6 1.0 0.13 0.0	0.65 1.0 0.25 0.0	0.71 1.0 0.38 0.0	0.77 1.0 0.5 0.0	0.83 1.0 0.63 0.0	0.88 1.0 0.75 0.0	0.94 1.0 0.88 0.0	1.0 1.0 1.0 0.0	0.47 0.47 0.47 0.0	0.47 0.47 0.47 0.0	0.47 0.47 0.47 0.0	0.47 0.47 0.47 0.0
19	0.0 0.0 0.0 0.0	0.13 0.01 0.0 0.0	0.25 0.01 0.0 0.0	0.38 0.02 0.0 0.0	0.5 0.03 0.0 0.0	0.63 0.04 0.0 0.0	0.75 0.04 0.0 0.0	0.88 0.05 0.0 0.0	1.0 0.06 0.0 0.0	0.4 0.4 0.4 0.0	0.4 0.4 0.4 0.0	0.4 0.4 0.4 0.0	0.4 0.4 0.4 0.0
20	0.0 0.13 0.08 0.0	0.13 0.13 0.13 0.0	0.25 0.13 0.13 0.0	0.38 0.14 0.13 0.0	0.5 0.15 0.13 0.0	0.63 0.15 0.13 0.0	0.75 0.16 0.13 0.0	0.88 0.17 0.13 0.0	1.0 0.18 0.13 0.0	0.33 0.33 0.33 0.0	0.33 0.33 0.33 0.0	0.33 0.33 0.33 0.0	0.33 0.33 0.33 0.0
21	0.0 0.25 0.16 0.0	0.13 0.25 0.2 0.0	0.25 0.25 0.25 0.0	0.38 0.26 0.25 0.0	0.5 0.26 0.25 0.0	0.63 0.27 0.25 0.0	0.75 0.28 0.25 0.0	0.88 0.29 0.25 0.0	1.0 0.29 0.25 0.0	0.27 0.27 0.27 0.0	0.27 0.27 0.27 0.0	0.27 0.27 0.27 0.0	0.27 0.27 0.27 0.0
22	0.0 0.38 0.23 0.0	0.13 0.38 0.28 0.0	0.25 0.38 0.33 0.0	0.38 0.38 0.38 0.0	0.5 0.38 0.38 0.0	0.63 0.39 0.38 0.0	0.75 0.4 0.38 0.0	0.88 0.4 0.38 0.0	1.0 0.41 0.38 0.0	0.2 0.2 0.2 0.0	0.2 0.2 0.2 0.0	0.2 0.2 0.2 0.0	0.2 0.2 0.2 0.0
23	0.0 0.5 0.31 0.0	0.13 0.5 0.36 0.0	0.25 0.5 0.41 0.0	0.38 0.5 0.45 0.0	0.5 0.5 0.5 0.0	0.63 0.51 0.5 0.0	0.75 0.51 0.5 0.0	0.88 0.52 0.5 0.0	1.0 0.53 0.5 0.0	0.13 0.13 0.13 0.0	0.13 0.13 0.13 0.0	0.13 0.13 0.13 0.0	0.13 0.13 0.13 0.0
24	0.0 0.63 0.39 0.0	0.13 0.63 0.44 0.0	0.25 0.63 0.48 0.0	0.38 0.63 0.53 0.0	0.5 0.63 0.58 0.0	0.63 0.63 0.63 0.0	0.75 0.63 0.63 0.0	0.88 0.64 0.63 0.0	1.0 0.65 0.63 0.0	0.07 0.07 0.07 0.0	0.07 0.07 0.07 0.0	0.07 0.07 0.07 0.0	0.07 0.07 0.07 0.0
25	0.0 0.75 0.47 0.0	0.13 0.75 0.52 0.0	0.25 0.75 0.56 0.0	0.38 0.75 0.61 0.0	0.5 0.75 0.66 0.0	0.63 0.75 0.7 0.0	0.75 0.75 0.75 0.0	0.88 0.76 0.75 0.0	1.0 0.76 0.75 0.0	0.0 0.0 0.0 0.0	0.0 0.0 0.0 0.0	0.0 0.0 0.0 0.0	0.0 0.0 0.0 0.0
26	0.0 0.88 0.55 0.0	0.13 0.88 0.59 0.0	0.25 0.88 0.64 0.0	0.38 0.88 0.69 0.0	0.5 0.88 0.73 0.0	0.63 0.88 0.78 0.0	0.75 0.88 0.83 0.0	0.88 0.88 0.88 0.0	1.0 0.88 0.88 0.0	1.0 1.0 1.0 0.0	0.0 1.0 0.82 0.0	0.0 0.15 1.0 0.0	1.0 0.0 0.54 0.0
27	0.0 1.0 0.62 0.0	0.13 1.0 0.67 0.0	0.25 1.0 0.72 0.0	0.38 1.0 0.77 0.0	0.5 1.0 0.81 0.0	0.63 1.0 0.86 0.0	0.75 1.0 0.91 0.0	0.88 1.0 0.95 0.0	1.0 1.0 1.0 0.0	0.0 0.0 0.0 0.0	1.0 0.19 0.0 0.0	1.0 0.7 0.0 0.0	0.0 1.0 0.03 0.0

% olv*_8bit, 9x9x9 grid

255	255	255	255	255	255	255	255	255	255	255	255	255	255	255	255	255	255	255	255	255	255	255	255	255	255	255
223	249	255	223	233	255	255	223	254	223	245	255	223	228	255	255	223	248	223	241	255	223	224	255	255	223	241
191	243	255	191	210	255	255	191	253	191	235	255	191	202	255	255	191	240	191	227	255	191	194	255	255	191	228
159	237	255	159	188	255	255	159	252	159	225	255	159	175	255	255	159	233	159	213	255	159	163	255	255	159	214
128	231	255	128	166	255	255	128	251	128	215	255	128	149	255	255	128	226	128	199	255	128	132	255	255	128	201
96	225	255	96	144	255	255	96	250	96	205	255	96	122	255	255	96	219	96	184	255	96	101	255	255	96	187
64	219	255	64	121	255	255	64	249	64	195	255	64	96	255	255	64	212	64	170	255	64	71	255	255	64	174
32	213	255	32	99	255	255	32	249	32	185	255	32	69	255	255	32	204	32	156	255	32	40	255	255	32	160
0	207	255	0	77	255	255	0	248	0	175	255	0	43	255	255	0	197	0	142	255	0	9	255	255	0	146
255	223	229	255	250	223	223	255	238	255	225	223	247	255	223	223	255	245	255	233	223	229	255	223	223	255	251
223	223	223	223	223	223	223	223	223	223	223	223	223	223	223	223	223	223	223	223	223	223	223	223	223	223	223
191	217	223	191	201	223	223	191	222	191	213	223	191	197	223	223	191	216	191	209	223	191	192	223	223	191	210
159	211	223	159	179	223	223	159	221	159	203	223	159	170	223	223	159	209	159	195	223	159	162	223	223	159	196
128	205	223	128	156	223	223	128	220	128	193	223	128	144	223	223	128	201	128	181	223	128	131	223	223	128	182
96	199	223	96	134	223	223	96	219	96	183	223	96	117	223	223	96	194	96	167	223	96	100	223	223	96	169
64	193	223	64	112	223	223	64	219	64	173	223	64	91	223	223	64	187	64	153	223	64	69	223	223	64	155
32	187	223	32	89	223	223	32	218	32	163	223	32	64	223	223	32	180	32	138	223	32	39	223	223	32	142
0	181	223	0	67	223	223	0	217	0	153	223	0	38	223	223	0	172	0	124	223	0	8	223	223	0	128
255	191	203	255	245	191	191	255	221	255	195	191	239	255	191	191	255	234	255	212	191	202	255	191	191	255	248
223	191	197	223	218	191	191	223	206	223	193	191	215	223	191	191	223	213	223	202	191	197	223	191	191	223	219
191	191	191	191	191	191	191	191	191	191	191	191	191	191	191	191	191	191	191	191	191	191	191	191	191	191	191
159	185	191	159	169	191	191	159	190	159	181	191	159	165	191	191	159	184	159	177	191	159	161	191	191	159	178
128	179	191	128	147	191	191	128	189	128	171	191	128	138	191	191	128	177	128	163	191	128	130	191	191	128	164
96	173	191	96	124	191	191	96	188	96	161	191	96	112	191	191	96	169	96	149	191	96	99	191	191	96	151
64	167	191	64	102	191	191	64	188	64	151	191	64	85	191	191	64	162	64	135	191	64	68	191	191	64	137
32	161	191	32	80	191	191	32	187	32	141	191	32	59	191	191	32	155	32	121	191	32	38	191	191	32	123
0	155	191	0	58	191	191	0	186	0	131	191	0	32	191	191	0	148	0	107	191	0	7	191	191	0	110
255	159	176	255	241	159	159	255	203	255	165	159	230	255	159	159	255	224	255	190	159	176	255	159	159	255	244
223	159	171	223	214	159	159	223	189	223	163	159	207	223	159	159	223	202	223	180	159	170	223	159	159	223	216
191	159	165	191	186	159	159	191	174	191	161	159	183	191	159	159	191	181	191	170	159	165	191	159	159	191	188
159	159	159	159	159	159	159	159	159	159	159	159	159	159	159	159	159	159	159	159	159	159	159	159	159	159	159
128	153	159	128	137	159	159	128	158	128	149	159	128	133	159	159	128	152	128	145	159	128	129	159	159	128	146
96	147	159	96	115	159	159	96	158	96	139	159	96	106	159	159	96	145	96	131	159	96	98	159	159	96	132
64	141	159	64	93	159	159	64	157	64	129	159	64	80	159	159	64	138	64	117	159	64	67	159	159	64	119
32	135	159	32	70	159	159	32	156	32	119	159	32	53	159	159	32	130	32	103	159	32	36	159	159	32	105
0	130	159	0	48	159	159	0	155	0	109	159	0	27	159	159	0	123	0	89	159	0	6	159	159	0	91
255	128	150	255	236	128	128	255	186	255	136	128	222	255	128	128	255	213	255	169	128	150	255	128	128	255	240
223	128	144	223	209	128	128	223	172	223	134	128	198	223	128	128	223	192	223	159	128	144	223	128	128	223	212
191	128	139	191	182	128	128	191	157	191	132	128	175	191	128	128	191	170	191	148	128	139	191	128	128	191	184
159	128	133	159	155	128	128	159	142	159	130	128	151	159	128	128	159	149	159	138	128	133	159	128	128	159	156
128	128	128	128	128	128	128	128	128	128	128	128	128	128	128	128	128	128	128	128	128	128	128	128	128	128	128
96	122	128	96	105	128	128	96	127	96	117	128	96	101	128	128	96	120	96	113	128	96	97	128	128	96	114
64	116	128	64	83	128	128	64	126	64	107	128	64	74	128	128	64	113	64	99	128	64	66	128	128	64	100
32	110	128	32	61	128	128	32	125	32	97	128	32	48	128	128	32	106	32	85	128	32	35	128	128	32	87
0	104	128	0	38	128	128	0	124	0	87	128	0	21	128	128	0	99	0	71	128	0	5	128	128	0	73
255	96	124	255	231	96	96	255	169	255	106	96	214	255	96	96	255	203	255	147	96	123	255	96	96	255	237
223	96	118	223	204	96	96	223	154	223	104	96	190	223	96	96	223	181	223	137	96	118	223	96	96	223	209
191	96	113	191	177	96	96	191	140	191	102	96	167	191	96	96	191	160	191	127	96	112	191	96	96	191	180
159	96	107	159	150	96	96	159	125	159	100	96	143	159	96	96	159	139	159	116	96	107	159	96	96	159	152
128	96	101	128	123	96	96	128	110	128	98	96	119	128	96	96	128	117	128	106	96	101	128	96	96	128	124
96	96	96	96	96	96	96	96	96	96	96	96	96	96	96	96	96	96	96	96	96	96	96	96	96	96	96
64	90	96	64	73	96	96	64	95	64	86	96	64	69	96	96	64	88	64	82	96	64	65	96	96	64	82
32	84	96	32	51	96	96	32	94	32	76	96	32	43	96	96	32	81	32	67	96	32	34	96	96	32	68
0	78	96	0	29	96	96	0	93	0	65	96	0	16	96	96	0	74	0	53	96	0	3	96	96	0	55
255	64	98	255	226	64	64	255	152	255	76	64	206	255	64	64	255	193	255	126	64	97	255	64	64	255	233
223	64	92	223	199	64	64	223	137	223	74	64	182	223	64	64	223	171	223	116	64	91	223	64	64	223	205
191	64	86	191	172	64	64	191	122	191	72	64	158	191	64	64	191	150	191	105	64	86	191	64	64	191	177
159	64	81	159	145	64	64	159	108	159	70	64	135	159	64	64	159	128	159	95	64	80	159	64	64	159	148
128	64	75	128	118	64	64	128	93	128	68	64	111	128	64	64	128	107	128	84	64	75	128	64	64	128	120
96	64	69	96	91	64	64	96	78	96	66	64	87	96	64	64	96	85	96	74	64	69	96	64	64	96	92
64	64	64	64	64	64	64	64	64	64	64	64	64	64	64	64	64	64	64	64	64	64	64	64	64	64	64
32	58	64	32	41	64	64	32	63	32	54	64	32	37	64	64	32	56	32	50	64	32	33	64	64	32	50
0	52	64	0	19	64	64	0	62	0	44	64	0	11	64	64	0	49	0	36	64	0	2	64	64	0	37
255	32	71	255	222	32	32	255	135	255	46	32	197	255	32	32	255	182	255	104	32	71	255	32	32	255	230
223	32	66	223	194	32	32	223	120	223	44	32	174	223	32	32	223	161	223	94	32	65	223	32	32	223	201
191	32	60	191	167	32	32	191	105	191	42	32	150	191	32	32	191	139	191	84	32	59	191	32	32	191	173
159	32	54	159	140	32	32	159	91	159	40	32	126	159	32	32	159	118	159	73	32	54	159	32	32	159	145
128	32	49	128	113	32	32	128	76	128	38	32	103	128	32	32	128	96	128	63	32	48	128	32	32	128	117
96	32	43	96	86	32	32	96	61	96	36	32	79	96	32	32	96	75	96	53	32	43	96	32	32	96	88
64	32	38	64	59	32	32	64	47	64	34	32	56	64	32	32	64	53	64	42	32	37	64	32	32	64	60
32	32	32	32	32	32	32	32	32	32	32	32	32	32	32	32	32	32	32	32	32	32	32	32	32	32	32
0	26	32	0	10	32	32	0	31	0	22	32	0	5	32	32	0	25	0	18	32	0	1	32	32	0	18
255	0	45	255	217	0	0	255	117	255	16	0	189	255	0	0	255	172	255	83	0	44	255	0	0	255	226
223	0	40	223	190	0	0	223	103	223	14	0	166	223	0	0	223	150	223	73	0	39	223	0	0	223	198
191	0	34	191	163	0	0	191	88	191	12	0	142	191	0	0	191	129	191	62	0	33	191	0	0	191	169
159	0	28	159	135	0	0	159	73	159	10	0	118	159	0	0	159	107	159	52	0	28	159	0	0	159	141
128	0	23	128	108	0	0	128	59	128	8	0	95	128	0	0	128	86	128	41	0	22	128	0	0	128	113
96	0	17	96	81	0	0	96	44	96	6	0	71	96	0	0	96	64	96	31	0	17	96	0	0	96	85
64	0	11	64	54	0	0	64	29	64	4	0	47	64	0	0	64	43	64	21	0	11	64	0	0	64	56
32	0	6	32	27	0	0	32	15	32	2	0	24	32	0	0	32	21	32	10	0	6	32	0	0	32	28
0	0	0	0	0	0	0	0	0	0	0	0	0	0	0	0	0	0	0	0	0	0	0	0	0	0	0

% olv*_8bit, 9x9x9 grid

255	255	255	255	255	255	255	255	255	0	0	0	0	0	0	0	0	0			
223	237	255	238	223	255	255	223	235	32	32	32	17	17	17	255	255	255			
191	219	255	221	191	255	255	191	215	64	64	64	34	34	34	255	0	45			
159	200	255	203	159	255	255	159	195	96	96	96	51	51	51	0	207	255			
128	182	255	186	128	255	255	128	175	128	128	128	68	68	68	255	217	0			
96	164	255	169	96	255	255	96	155	159	159	159	85	85	85	0	77	255			
64	146	255	152	64	255	255	64	136	191	191	191	102	102	102	0	255	117			
32	128	255	135	32	255	255	32	116	223	223	223	119	119	119	255	0	248			
0	109	255	118	0	255	255	0	96	255	255	255	136	136	136						
255	242	223	223	255	229	223	253	255	0	0	0	153	153	153						
223	223	223	223	223	223	223	223	223	32	32	32	170	170	170						
191	205	223	206	191	223	223	191	203	64	64	64	187	187	187						
159	187	223	189	159	223	223	159	183	96	96	96	204	204	204						
128	169	223	172	128	223	223	128	163	128	128	128	221	221	221						
96	150	223	154	96	223	223	96	144	159	159	159	238	238	238						
64	132	223	137	64	223	223	64	124	191	191	191	255	255	255						
32	114	223	120	32	223	223	32	104	223	223	223	0	0	0						
0	96	223	103	0	223	223	0	84	255	255	255	17	17	17						
255	229	191	191	255	203	191	251	255	0	0	0	34	34	34						
223	210	191	191	223	197	191	221	223	32	32	32	51	51	51						
191	191	191	191	191	191	191	191	191	64	64	64	68	68	68						
159	173	191	174	159	191	191	159	171	96	96	96	85	85	85						
128	155	191	157	128	191	191	128	151	128	128	128	102	102	102						
96	137	191	140	96	191	191	96	132	159	159	159	119	119	119						
64	118	191	123	64	191	191	64	112	191	191	191	136	136	136						
32	100	191	105	32	191	191	32	92	223	223	223	153	153	153						
0	82	191	88	0	191	191	0	72	255	255	255	170	170	170						
255	216	159	159	255	177	159	249	255	0	0	0	187	187	187						
223	197	159	159	223	171	159	219	223	32	32	32	204	204	204						
191	178	159	159	191	165	159	189	191	64	64	64	221	221	221						
159	159	159	159	159	159	159	159	159	96	96	96	238	238	238						
128	141	159	142	128	159	159	128	139	128	128	128	255	255	255						
96	123	159	125	96	159	159	96	120	159	159	159	0	0	0						
64	105	159	108	64	159	159	64	100	191	191	191	17	17	17						
32	87	159	91	32	159	159	32	80	223	223	223	34	34	34						
0	68	159	74	0	159	159	0	60	255	255	255	51	51	51						
255	202	128	128	255	152	128	247	255				68	68	68						
223	184	128	128	223	146	128	217	223				85	85	85						
191	165	128	128	191	140	128	187	191				102	102	102						
159	146	128	128	159	134	128	157	159				119	119	119						
128	128	128	128	128	128	128	128	128				136	136	136						
96	109	128	110	96	128	128	96	108				153	153	153						
64	91	128	93	64	128	128	64	88				170	170	170						
32	73	128	76	32	128	128	32	68				187	187	187						
0	55	128	59	0	128	128	0	48				204	204	204						
255	189	96	96	255	126	96	246	255				221	221	221						
223	171	96	96	223	120	96	216	223				238	238	238						
191	152	96	96	191	114	96	186	191				255	255	255						
159	133	96	96	159	108	96	156	159				0	0	0						
128	114	96	96	128	102	96	126	128				17	17	17						
96	96	96	96	96	96	96	96	96				34	34	34						
64	77	96	78	64	96	96	64	76				51	51	51						
32	59	96	61	32	96	96	32	56				68	68	68						
0	41	96	44	0	96	96	0	36				85	85	85						
255	176	64	64	255	100	64	244	255				102	102	102						
223	157	64	64	223	94	64	214	223				119	119	119						
191	139	64	64	191	88	64	184	191				136	136	136						
159	120	64	64	159	82	64	154	159				153	153	153						
128	101	64	64	128	76	64	124	128				170	170	170						
96	82	64	64	96	70	64	94	96				187	187	187						
64	64	64	64	64	64	64	64	64				204	204	204						
32	46	64	47	32	64	64	32	44				221	221	221						
0	27	64	29	0	64	64	0	24				238	238	238						
255	163	32	32	255	74	32	242	255				255	255	255						
223	144	32	32	223	68	32	212	223												
191	126	32	32	191	62	32	182	191												
159	107	32	32	159	56	32	152	159												
128	88	32	32	128	50	32	122	128												
96	69	32	32	96	44	32	92	96												
64	51	32	32	64	38	32	62	64												
32	32	32	32	32	32	32	32	32												
0	14	32	15	0	32	32	0	12												
255	150	0	0	255	48	0	240	255												
223	131	0	0	223	42	0	210	223												
191	112	0	0	191	36	0	180	191												
159	94	0	0	159	30	0	150	159												
128	75	0	0	128	24	0	120	128												
96	56	0	0	96	18	0	90	96												
64	37	0	0	64	12	0	60	64												
32	19	0	0	32	6	0	30	32												
0	0	0	0	0	0	0	0	0												

%LAB*a,CIE	O:52.4 71.1 55.9	Y:93.0 -20.9 99.6	L:84.4 -79.8 86.8	C:87.3 -44.5 -13.5	V:34.7 67.7 -100.4	M:58.4 90.5 -59.8	N:17.7 0.0 0.0	W:95.5 0.0 0.0
95.5 0.0 0.0	95.5 0.0 0.0	95.5 0.0 0.0	95.5 0.0 0.0	95.5 0.0 0.0	95.5 0.0 0.0	95.5 0.0 0.0	95.5 0.0 0.0	95.5 0.0 0.0
93.7 -3.9 -3.0	91.8 0.2 -6.1	90.8 11.2 -6.8	93.3 -3.0 -3.7	90.8 2.2 -7.7	90.6 10.6 -3.3	92.9 -2.1 -4.4	88.9 6.3 -10.9	90.5 10.1 -0.5
91.9 -7.9 -5.9	88.1 0.4 -12.3	86.2 22.4 -13.7	91.1 -6.0 -7.3	86.2 4.4 -15.4	85.8 21.2 -6.6	90.2 -4.2 -8.7	82.3 12.7 -21.8	85.5 20.3 -1.0
90.1 -11.8 -8.9	84.3 0.6 -18.4	81.5 33.6 -20.5	88.8 -9.0 -11.0	81.5 6.6 -23.1	80.9 31.8 -9.8	87.6 -6.3 -13.1	75.7 19.0 -32.7	80.5 30.4 -1.6
88.3 -15.7 -11.8	80.6 0.7 -24.6	76.8 44.8 -27.3	86.6 -12.0 -14.7	76.8 8.8 -30.8	76.1 42.4 -13.1	84.9 -8.4 -17.5	69.1 25.4 -43.6	75.5 40.6 -2.1
86.5 -19.6 -14.8	76.9 0.9 -30.7	72.1 56.0 -34.2	84.4 -15.0 -18.4	72.2 11.0 -38.5	71.2 53.0 -16.4	82.3 -10.5 -21.9	62.5 31.7 -54.5	70.5 50.7 -2.6
84.8 -23.6 -17.7	73.2 1.1 -36.9	67.5 67.2 -41.0	82.2 -18.0 -22.0	67.5 13.2 -46.2	66.3 63.6 -19.7	79.6 -12.6 -26.2	55.9 38.0 -65.4	65.5 60.9 -3.1
83.0 -27.5 -20.7	69.5 1.3 -43.0	62.8 78.4 -47.8	79.9 -21.1 -25.7	62.8 15.4 -53.9	61.5 74.2 -22.9	77.0 -14.7 -30.6	49.2 44.4 -76.3	60.5 71.0 -3.7
81.2 -31.4 -23.7	65.7 1.5 -49.1	58.1 89.6 -54.7	77.7 -24.1 -29.4	58.2 17.6 -61.6	56.6 84.9 -26.2	74.3 -16.8 -35.0	42.6 50.7 -87.2	55.5 81.2 -4.2
90.2 9.3 4.4	94.2 -0.5 11.4	94.4 -6.9 2.2	90.5 8.1 7.4	94.9 -4.3 12.1	94.4 -6.3 0.5	91.7 5.3 8.7	94.3 -8.5 11.2	94.5 -5.8 -1.0
85.8 0.0 0.0	85.8 0.0 0.0	85.8 0.0 0.0	85.8 0.0 0.0	85.8 0.0 0.0	85.8 0.0 0.0	85.8 0.0 0.0	85.8 0.0 0.0	85.8 0.0 0.0
84.0 -3.9 -3.0	82.0 0.2 -6.1	81.1 11.2 -6.8	83.5 -3.0 -3.7	81.1 2.2 -7.7	80.9 10.6 -3.3	83.1 -2.1 -4.4	79.2 6.3 -10.9	80.8 10.1 -0.5
82.2 -7.9 -5.9	78.3 0.4 -12.3	76.4 22.4 -13.7	81.3 -6.0 -7.3	76.4 4.4 -15.4	76.1 21.2 -6.6	80.5 -4.2 -8.7	72.6 12.7 -21.8	75.8 20.3 -1.0
80.4 -11.8 -8.9	74.6 0.6 -18.4	71.7 33.6 -20.5	79.1 -9.0 -11.0	71.8 6.6 -23.1	71.2 31.8 -9.8	77.8 -6.3 -13.1	65.9 19.0 -32.7	70.8 30.4 -1.6
78.6 -15.7 -11.8	70.9 0.7 -24.6	67.1 44.8 -27.3	76.9 -12.0 -14.7	67.1 8.8 -30.8	66.3 42.4 -13.1	75.2 -8.4 -17.5	59.3 25.4 -43.6	65.8 40.6 -2.1
76.8 -19.6 -14.8	67.2 0.9 -30.7	62.4 56.0 -34.2	74.7 -15.0 -18.4	62.4 11.0 -38.5	61.5 53.0 -16.4	72.5 -10.5 -21.9	52.7 31.7 -54.5	60.8 50.7 -2.6
75.0 -23.6 -17.7	63.4 1.1 -36.9	57.7 67.2 -41.0	72.4 -18.0 -22.0	57.8 13.2 -46.2	56.6 63.6 -19.7	69.9 -12.6 -26.2	46.1 38.0 -65.4	55.8 60.9 -3.1
73.2 -27.5 -20.7	59.7 1.3 -43.0	53.0 78.4 -47.8	70.2 -21.1 -25.7	53.1 15.4 -53.9	51.8 74.2 -22.9	67.2 -14.7 -30.6	39.5 44.4 -76.3	50.8 71.0 -3.7
85.0 18.6 8.9	93.0 -0.9 22.9	93.2 -13.9 4.5	85.4 16.2 14.7	94.4 -8.7 24.2	93.3 -12.6 0.9	87.9 10.5 17.4	93.1 -17.0 22.4	93.4 -11.6 -2.0
80.5 9.3 4.4	84.5 -0.5 11.4	84.6 -6.9 2.2	80.7 8.1 7.4	85.2 -4.3 12.1	84.7 -6.3 0.5	82.0 5.3 8.7	84.6 -8.5 11.2	84.7 -5.8 -1.0
76.0 0.0 0.0	76.0 0.0 0.0	76.0 0.0 0.0	76.0 0.0 0.0	76.0 0.0 0.0	76.0 0.0 0.0	76.0 0.0 0.0	76.0 0.0 0.0	76.0 0.0 0.0
74.2 -3.9 -3.0	72.3 0.2 -6.1	71.4 11.2 -6.8	73.8 -3.0 -3.7	71.4 2.2 -7.7	71.2 10.6 -3.3	73.4 -2.1 -4.4	69.4 6.3 -10.9	71.0 10.1 -0.5
72.5 -7.9 -5.9	68.6 0.4 -12.3	66.7 22.4 -13.7	71.6 -6.0 -7.3	66.7 4.4 -15.4	66.3 21.2 -6.6	70.7 -4.2 -8.7	62.8 12.7 -21.8	66.0 20.3 -1.0
70.7 -11.8 -8.9	64.9 0.6 -18.4	62.0 33.6 -20.5	69.4 -9.0 -11.0	62.0 6.6 -23.1	61.5 31.8 -9.8	68.1 -6.3 -13.1	56.2 19.0 -32.7	61.0 30.4 -1.6
68.9 -15.7 -11.8	61.2 0.7 -24.6	57.3 44.8 -27.3	67.1 -12.0 -14.7	57.4 8.8 -30.8	56.6 42.4 -13.1	65.4 -8.4 -17.5	49.6 25.4 -43.6	56.0 40.6 -2.1
67.1 -19.6 -14.8	57.4 0.9 -30.7	52.7 56.0 -34.2	64.9 -15.0 -18.4	52.7 11.0 -38.5	51.7 53.0 -16.4	62.8 -10.5 -21.9	43.0 31.7 -54.5	51.0 50.7 -2.6
65.3 -23.6 -17.7	53.7 1.1 -36.9	48.0 67.2 -41.0	62.7 -18.0 -22.0	48.0 13.2 -46.2	46.9 63.6 -19.7	60.1 -12.6 -26.2	36.4 38.0 -65.4	46.0 60.9 -3.1
79.7 28.0 13.3	91.7 -1.4 34.3	92.1 -20.8 6.7	80.4 24.4 22.1	93.8 -13.0 36.2	92.2 -19.0 1.4	84.1 15.8 26.1	92.0 -25.5 33.5	92.4 -17.4 -3.0
75.3 18.6 8.9	83.2 -0.9 22.9	83.5 -13.9 4.5	75.7 16.2 14.7	84.6 -8.7 24.2	83.6 -12.6 0.9	78.2 10.5 17.4	83.4 -17.0 22.4	83.7 -11.6 -2.0
70.8 9.3 4.4	74.8 -0.5 11.4	74.9 -6.9 2.2	71.0 8.1 7.4	75.5 -4.3 12.1	75.0 -6.3 0.5	72.2 5.3 8.7	74.9 -8.5 11.2	75.0 -5.8 -1.0
66.3 0.0 0.0	66.3 0.0 0.0	66.3 0.0 0.0	66.3 0.0 0.0	66.3 0.0 0.0	66.3 0.0 0.0	66.3 0.0 0.0	66.3 0.0 0.0	66.3 0.0 0.0
64.5 -3.9 -3.0	62.6 0.2 -6.1	61.6 11.2 -6.8	64.1 -3.0 -3.7	61.6 2.2 -7.7	61.4 10.6 -3.3	63.7 -2.1 -4.4	59.7 6.3 -10.9	61.3 10.1 -0.5
62.7 -7.9 -5.9	58.9 0.4 -12.3	57.0 22.4 -13.7	61.9 -6.0 -7.3	57.0 4.4 -15.4	56.6 21.2 -6.6	61.0 -4.2 -8.7	53.1 12.7 -21.8	56.3 20.3 -1.0
60.9 -11.8 -8.9	55.1 0.6 -18.4	52.3 33.6 -20.5	59.6 -9.0 -11.0	52.3 6.6 -23.1	51.7 31.8 -9.8	58.4 -6.3 -13.1	46.5 19.0 -32.7	51.3 30.4 -1.6
59.1 -15.7 -11.8	51.4 0.7 -24.6	47.6 44.8 -27.3	57.4 -12.0 -14.7	47.6 8.8 -30.8	46.9 42.4 -13.1	55.7 -8.4 -17.5	39.9 25.4 -43.6	46.3 40.6 -2.1
57.4 -19.6 -14.8	47.7 0.9 -30.7	42.9 56.0 -34.2	55.2 -15.0 -18.4	43.0 11.0 -38.5	42.0 53.0 -16.4	53.1 -10.5 -21.9	33.3 31.7 -54.5	41.3 50.7 -2.6
74.5 37.3 17.8	90.4 -1.8 45.7	90.9 -27.8 8.9	75.3 32.5 29.4	93.2 -17.4 48.3	91.2 -25.3 1.8	80.3 21.0 34.9	90.8 -34.0 44.7	91.3 -23.3 -3.9
70.0 28.0 13.3	82.0 -1.4 34.3	82.4 -20.8 6.7	70.6 24.4 22.1	84.1 -13.0 36.2	82.5 -19.0 1.4	74.4 15.8 26.1	82.2 -25.5 33.5	82.6 -17.4 -3.0
65.5 18.6 8.9	73.5 -0.9 22.9	73.8 -13.9 4.5	65.9 16.2 14.7	74.9 -8.7 24.2	73.9 -12.6 0.9	68.5 10.5 17.4	73.7 -17.0 22.4	73.9 -11.6 -2.0
61.0 9.3 4.4	65.0 -0.5 11.4	65.2 -6.9 2.2	61.3 8.1 7.4	65.7 -4.3 12.1	65.2 -6.3 0.5	62.5 5.3 8.7	65.1 -8.5 11.2	65.3 -5.8 -1.0
56.6 0.0 0.0	56.6 0.0 0.0	56.6 0.0 0.0	56.6 0.0 0.0	56.6 0.0 0.0	56.6 0.0 0.0	56.6 0.0 0.0	56.6 0.0 0.0	56.6 0.0 0.0
54.8 -3.9 -3.0	52.9 0.2 -6.1	51.9 11.2 -6.8	54.4 -3.0 -3.7	51.9 2.2 -7.7	51.7 10.6 -3.3	53.9 -2.1 -4.4	50.0 6.3 -10.9	51.6 10.1 -0.5
53.0 -7.9 -5.9	49.1 0.4 -12.3	47.2 22.4 -13.7	52.1 -6.0 -7.3	47.2 4.4 -15.4	46.9 21.2 -6.6	51.3 -4.2 -8.7	43.4 12.7 -21.8	46.6 20.3 -1.0
51.2 -11.8 -8.9	45.4 0.6 -18.4	42.6 33.6 -20.5	49.9 -9.0 -11.0	42.6 6.6 -23.1	42.0 31.8 -9.8	48.6 -6.3 -13.1	36.8 19.0 -32.7	41.6 30.4 -1.6
49.4 -15.7 -11.8	41.7 0.7 -24.6	37.9 44.8 -27.3	47.7 -12.0 -14.7	37.9 8.8 -30.8	37.1 42.4 -13.1	46.0 -8.4 -17.5	30.1 25.4 -43.6	36.6 40.6 -2.1
69.2 46.6 22.2	89.2 -2.3 57.1	89.8 -34.7 11.1	70.3 40.6 36.8	92.6 -21.7 60.4	90.1 -31.6 2.3	76.6 26.3 43.6	89.6 -42.5 55.9	90.3 -29.1 -4.9
64.7 37.3 17.8	80.7 -1.8 45.7	81.2 -27.8 8.9	65.6 32.5 29.4	83.5 -17.4 48.3	81.4 -25.3 1.8	70.6 21.0 34.9	81.1 -34.0 44.7	81.6 -23.3 -3.9
60.3 28.0 13.3	72.2 -1.4 34.3	72.6 -20.8 6.7	60.9 24.4 22.1	74.3 -13.0 36.2	72.8 -19.0 1.4	64.7 15.8 26.1	72.5 -25.5 33.5	72.9 -17.4 -3.0
55.8 18.6 8.9	63.8 -0.9 22.9	64.0 -13.9 4.5	56.2 16.2 14.7	65.2 -8.7 24.2	64.1 -12.6 0.9	58.7 10.5 17.4	64.0 -17.0 22.4	64.2 -11.6 -2.0
51.3 9.3 4.4	55.3 -0.5 11.4	55.4 -6.9 2.2	51.5 8.1 7.4	56.0 -4.3 12.1	55.5 -6.3 0.5	52.8 5.3 8.7	55.4 -8.5 11.2	55.5 -5.8 -1.0
46.8 0.0 0.0	46.8 0.0 0.0	46.8 0.0 0.0	46.8 0.0 0.0	46.8 0.0 0.0	46.8 0.0 0.0	46.8 0.0 0.0	46.8 0.0 0.0	46.8 0.0 0.0
45.1 -3.9 -3.0	43.1 0.2 -6.1	42.2 11.2 -6.8	44.6 -3.0 -3.7	42.2 2.2 -7.7	42.0 10.6 -3.3	44.2 -2.1 -4.4	40.2 6.3 -10.9	41.8 10.1 -0.5
43.3 -7.9 -5.9	39.4 0.4 -12.3	37.5 22.4 -13.7	42.4 -6.0 -7.3	37.5 4.4 -15.4	37.1 21.2 -6.6	41.5 -4.2 -8.7	33.6 12.7 -21.8	36.8 20.3 -1.0
41.5 -11.8 -8.9	35.7 0.6 -18.4	32.8 33.6 -20.5	40.2 -9.0 -11.0	32.8 6.6 -23.1	32.3 31.8 -9.8	38.9 -6.3 -13.1	27.0 19.0 -32.7	31.8 30.4 -1.6
64.0 55.9 26.6	87.9 -2.8 68.6	88.7 -41.7 13.4	65.2 48.7 44.1	92.1 -26.1 72.5	89.0 -37.9 2.7	72.8 31.6 52.3	88.4 -51.0 67.1	89.2 -34.9 -5.9
59.5 46.6 22.2	79.4 -2.3 57.1	80.1 -34.7 11.1	60.5 40.6 36.8	82.9 -21.7 60.4	80.3 -31.6 2.3	66.8 26.3 43.6	79.9 -42.5 55.9	80.5 -29.1 -4.9
55.0 37.3 17.8	71.0 -1.8 45.7	71.5 -27.8 8.9	55.8 32.5 29.4	73.8 -17.4 48.3	71.7 -25.3 1.8	60.9 21.0 34.9	71.3 -34.0 44.7	71.9 -23.3 -3.9
50.5 28.0 13.3	62.5 -1.4 34.3	62.9 -20.8 6.7	51.2 24.4 22.1	64.6 -13.0 36.2	63.0 -19.0 1.4	54.9 15.8 26.1	62.8 -25.5 33.5	63.2 -17.4 -3.0
46.1 18.6 8.9	54.0 -0.9 22.9	54.3 -13.9 4.5	46.5 16.2 14.7	55.4 -8.7 24.2	54.4 -12.6 0.9	49.0 10.5 17.4	54.2 -17.0 22.4	54.5 -11.6 -2.0
41.6 9.3 4.4	45.6 -0.5 11.4	45.7 -6.9 2.2	41.8 8.1 7.4	46.3 -4.3 12.1	45.8 -6.3 0.5	43.1 5.3 8.7	45.7 -8.5 11.2	45.8 -5.8 -1.0
37.1 0.0 0.0	37.1 0.0 0.0	37.1 0.0 0.0	37.1 0.0 0.0	37.1 0.0 0.0	37.1 0.0 0.0	37.1 0.0 0.0	37.1 0.0 0.0	37.1 0.0 0.0
35.3 -3.9 -3.0	33.4 0.2 -6.1	32.4 11.2 -6.8	34.9 -3.0 -3.7	32.4 2.2 -7.7	32.3 10.6 -3.3	34.5 -2.1 -4.4	30.5 6.3 -10.9	32.1 10.1 -0.5
33.5 -7.9 -5.9	29.7 0.4 -12.3	27.8 22.4 -13.7	32.7 -6.0 -7.3	27.8 4.4 -15.4	27.4 21.2 -6.6	31.8 -4.2 -8.7	23.9 12.7 -21.8	27.1 20.3 -1.0
58.7 65.2 31.1	86.6 -3.2 80.0	87.5 -48.6 15.6	60.2 56.8 51.5	91.5 -30.4 84.5	87.9 -44.2 3.2	69.0 36.8 61.0	87.3 -59.5 78.2	88.2 -40.7 -6.9
54.2 55.9 26.6	78.2 -2.8 68.6	78.9 -41.7 13.4	55.5 48.7 44.1	82.3 -26.1 72.5	79.2 -37.9 2.7	63.0 31.6 52.3	78.7 -51.0 67.1	79.5 -34.9 -5.9
49.7 46.6 22.2	69.7 -2.3 57.1	70.3 -34.7 11.1	50.8 40.6 36.8	73.2 -21.7 60.4	70.6 -31.6 2.3	57.1 26.3 43.6	70.1 -42.5 55.9	70.8 -29.1 -4.9
45.3 37.3 17.8	61.2 -1.8 45.7	61.7 -27.8 8.9	46.1 32.5 29.4	64.0 -17.4 48.3	62.0 -25.3 1.8	51.2 21.0 34.9	61.6 -34.0 44.7	62.1 -23.3 -3.9
40.8 28.0 13.3	52.8 -1.4 34.3	53.2 -20.8 6.7	41.4 24.4 22.1	54.9 -13.0 36.2	53.3 -19.0 1.4	45.2 15.8 26.1	53.0 -25.5 33.5	53.4 -17.4 -3.0
36.3 18.6 8.9	44.3 -0.9 22.9	44.6 -13.9 4.5	36.7 16.2 14.7	45.7 -8.7 24.2	44.7 -12.6 0.9	39.3 10.5 17.4	44.5 -17.0 22.4	44.8 -11.6 -2.0
31.9 9.3 4.4	35.8 -0.5 11.4	36.0 -6.9 2.2	32.1 8.1 7.4	36.5 -4.3 12.1	36.0 -6.3 0.5	33.3 5.3 8.7	35.9 -8.5 11.2	36.1 -5.8 -1.0
27.4 0.0 0.0	27.4 0.0 0.0	27.4 0.0 0.0	27.4 0.0 0.0	27.4 0.0 0.0	27.4 0.0 0.0	27.4 0.0 0.0	27.4 0.0 0.0	27.4 0.0 0.0
25.6 -3.9 -3.0	23.7 0.2 -6.1	22.7 11.2 -6.8	25.2 -3.0 -3.7	22.7 2.2 -7.7	22.5 10.6 -3.3	24.7 -2.1 -4.4	20.8 6.3 -10.9	22.4 10.1 -0.5
53.4 74.6 35.5	85.4 -3.7 91.4	86.4 -55.5 17.8	55.1 65.0 58.9	90.9 -34.8 96.6	86.8 -50.5 3.6	65.2 42.1 69.7	86.1 -68.0 89.4	87.1 -46.5 -7.9
49.0 65.2 31.1	76.9 -3.2 80.0	77.8 -48.6 15.6	50.4 56.8 51.5	81.8 -30.4 84.5	78.2 -44.2 3.2	59.3 36.8 61.0	77.5 -59.5 78.2	78.5 -40.7 -6.9
44.5 55.9 26.6	68.4 -2.8 68.6	69.2 -41.7 13.4	45.7 48.7 44.1	72.6 -26.1 72.5	69.5 -37.9 2.7	53.3 31.6 52.3	69.0 -51.0 67.1	69.8 -34.9 -5.9
40.0 46.6 22.2	60.0 -2.3 57.1	60.6 -34.7 11.1	41.1 40.6 36.8	63.5 -21.7 60.4	60.9 -31.6 2.3	47.4 26.3 43.6	60.4 -42.5 55.9	61.1 -29.1 -4.9
35.5 37.3 17.8	51.5 -1.8 45.7	52.0 -27.8 8.9	36.4 32.5 29.4	54.3 -17.4 48.3	52.2 -25.3 1.8	41.4 21.0 34.9	51.9 -34.0 44.7	52.4 -23.3 -3.9
31.1 28.0 13.3	43.0 -1.4 34.3	43.4 -20.8 6.7	31.7 24.4 22.1	45.1 -13.0 36.2	43.6 -19.0 1.4	35.5 15.8 26.1	43.3 -25.5 33.5	43.7 -17.4 -3.0
26.6 18.6 8.9	34.6 -0.9 22.9	34.8 -13.9 4.5	27.0 16.2 14.7	36.0 -8.7 24.2	34.9 -12.6 0.9	29.5 10.5 17.4	34.8 -17.0 22.4	35.0 -11.6 -2.0
22.1 9.3 4.4	26.1 -0.5 11.4	26.2 -6.9 2.2	22.3 8.1 7.4	26.8 -4.3 12.1	26.3 -6.3 0.5	23.6 5.3 8.7	26.2 -8.5 11.2	26.3 -5.8 -1.0
17.7 0.0 0.0	17.7 0.0 0.0	17.7 0.0 0.0	17.7 0.0 0.0	17.7 0.0 0.0	17.7 0.0 0.0	17.7 0.0 0.0	17.7 0.0 0.0	17.7 0.0 0.0
%XYZa,CIE	O:37.2 20.5 3.2	Y:68.7 82.9 9.4	L:33.4 64.7 8.7	C:49.0 70.6 95.8	V:17.8 8.3 90.1	M:52.8 26.4 90.5	N:2.3 2.4 2.7	W:84.4 88.8 96.7

%LAB*a,CIE O:52.4 71.1 55.9 Y:93.0 -20.9 99.6 L:84.4 -79.8 86.8 C:87.3 -44.5 -13.5 V:34.7 67.7 -100.4 M:58.4 90.5 -59.8 N:17.7 0.0 0.0 W:95.5 0.0 0.0

95.5	0.0	0.0	95.5	0.0	0.0	95.5	0.0	0.0	17.7	0.0	0.0	17.7	0.0	0.0	17.7	0.0	0.0									
92.4	-1.1	-5.2	89.3	9.9	-10.1	90.4	9.7	1.9	27.4	0.0	0.0	22.8	0.0	0.0	95.5	0.0	0.0									
89.3	-2.2	-10.3	83.2	19.7	-20.1	85.2	19.5	3.9	37.1	0.0	0.0	28.0	0.0	0.0	53.4	74.6	74.6									
86.1	-3.3	-15.5	77.0	29.6	-30.2	80.1	29.2	5.8	46.8	0.0	0.0	33.2	0.0	0.0	81.2	-31.4	-31.4									
83.0	-4.4	-20.6	70.9	39.4	-40.3	75.0	38.9	7.8	56.6	0.0	0.0	38.4	0.0	0.0	85.4	-3.7	-3.7									
79.9	-5.5	-25.8	64.7	49.3	-50.3	69.9	48.7	9.7	66.3	0.0	0.0	43.6	0.0	0.0	65.7	1.5	1.5									
76.8	-6.5	-30.9	58.6	59.1	-60.4	64.7	58.4	11.6	76.0	0.0	0.0	48.8	0.0	0.0	86.4	-55.5	-55.5									
73.6	-7.6	-36.1	52.4	69.0	-70.5	59.6	68.2	13.6	85.8	0.0	0.0	54.0	0.0	0.0	58.1	89.6	89.6									
70.5	-8.7	-41.2	46.3	78.8	-80.5	54.5	77.9	15.5	95.5	0.0	0.0	59.2	0.0	0.0												
92.9	2.6	10.0	94.3	-8.2	5.8	94.2	-5.0	-2.1	17.7	0.0	0.0	64.4	0.0	0.0												
85.8	0.0	0.0	85.8	0.0	0.0	85.8	0.0	0.0	27.4	0.0	0.0	69.6	0.0	0.0												
82.6	-1.1	-5.2	79.6	9.9	-10.1	80.6	9.7	1.9	37.1	0.0	0.0	74.7	0.0	0.0												
79.5	-2.2	-10.3	73.5	19.7	-20.1	75.5	19.5	3.9	46.8	0.0	0.0	79.9	0.0	0.0												
76.4	-3.3	-15.5	67.3	29.6	-30.2	70.4	29.2	5.8	56.6	0.0	0.0	85.1	0.0	0.0												
73.3	-4.4	-20.6	61.2	39.4	-40.3	65.3	38.9	7.8	66.3	0.0	0.0	90.3	0.0	0.0												
70.2	-5.5	-25.8	55.0	49.3	-50.3	60.1	48.7	9.7	76.0	0.0	0.0	95.5	0.0	0.0												
67.0	-6.5	-30.9	48.8	59.1	-60.4	55.0	58.4	11.6	85.8	0.0	0.0	17.7	0.0	0.0												
63.9	-7.6	-36.1	42.7	69.0	-70.5	49.9	68.2	13.6	95.5	0.0	0.0	22.8	0.0	0.0												
90.3	5.1	20.0	93.0	-16.4	11.6	92.9	-10.0	-4.3	17.7	0.0	0.0	28.0	0.0	0.0												
83.2	2.6	10.0	84.5	-8.2	5.8	84.5	-5.0	-2.1	27.4	0.0	0.0	33.2	0.0	0.0												
76.0	0.0	0.0	76.0	0.0	0.0	76.0	0.0	0.0	37.1	0.0	0.0	38.4	0.0	0.0												
72.9	-1.1	-5.2	69.9	9.9	-10.1	70.9	9.7	1.9	46.8	0.0	0.0	43.6	0.0	0.0												
69.8	-2.2	-10.3	63.7	19.7	-20.1	65.8	19.5	3.9	56.6	0.0	0.0	48.8	0.0	0.0												
66.7	-3.3	-15.5	57.6	29.6	-30.2	60.7	29.2	5.8	66.3	0.0	0.0	54.0	0.0	0.0												
63.5	-4.4	-20.6	51.4	39.4	-40.3	55.5	38.9	7.8	76.0	0.0	0.0	59.2	0.0	0.0												
60.4	-5.5	-25.8	45.3	49.3	-50.3	50.4	48.7	9.7	85.8	0.0	0.0	64.4	0.0	0.0												
57.3	-6.5	-30.9	39.1	59.1	-60.4	45.3	58.4	11.6	95.5	0.0	0.0	69.6	0.0	0.0												
87.7	7.7	30.0	91.8	-24.6	17.4	91.6	-14.9	-6.4	17.7	0.0	0.0	74.7	0.0	0.0												
80.6	5.1	20.0	83.3	-16.4	11.6	83.2	-10.0	-4.3	27.4	0.0	0.0	79.9	0.0	0.0												
73.4	2.6	10.0	74.8	-8.2	5.8	74.7	-5.0	-2.1	37.1	0.0	0.0	85.1	0.0	0.0												
66.3	0.0	0.0	66.3	0.0	0.0	66.3	0.0	0.0	46.8	0.0	0.0	90.3	0.0	0.0												
63.2	-1.1	-5.2	60.2	9.9	-10.1	61.2	9.7	1.9	56.6	0.0	0.0	95.5	0.0	0.0												
60.1	-2.2	-10.3	54.0	19.7	-20.1	56.0	19.5	3.9	66.3	0.0	0.0	17.7	0.0	0.0												
56.9	-3.3	-15.5	47.8	29.6	-30.2	50.9	29.2	5.8	76.0	0.0	0.0	22.8	0.0	0.0												
53.8	-4.4	-20.6	41.7	39.4	-40.3	45.8	38.9	7.8	85.8	0.0	0.0	28.0	0.0	0.0												
50.7	-5.5	-25.8	35.5	49.3	-50.3	40.7	48.7	9.7	95.5	0.0	0.0	33.2	0.0	0.0												
85.1	10.3	40.0	90.5	-32.8	23.2	90.3	-19.9	-8.6				38.4	0.0	0.0												
78.0	7.7	30.0	82.0	-24.6	17.4	81.9	-14.9	-6.4				43.6	0.0	0.0												
70.8	5.1	20.0	73.5	-16.4	11.6	73.4	-10.0	-4.3				48.8	0.0	0.0												
63.7	2.6	10.0	65.1	-8.2	5.8	65.0	-5.0	-2.1				54.0	0.0	0.0												
56.6	0.0	0.0	56.6	0.0	0.0	56.6	0.0	0.0				59.2	0.0	0.0												
53.5	-1.1	-5.2	50.4	9.9	-10.1	51.4	9.7	1.9				64.4	0.0	0.0												
50.3	-2.2	-10.3	44.3	19.7	-20.1	46.3	19.5	3.9				69.6	0.0	0.0												
47.2	-3.3	-15.5	38.1	29.6	-30.2	41.2	29.2	5.8				74.7	0.0	0.0												
44.1	-4.4	-20.6	32.0	39.4	-40.3	36.1	38.9	7.8				79.9	0.0	0.0												
82.5	12.8	50.0	89.3	-41.0	29.0	89.0	-24.9	-10.7				85.1	0.0	0.0												
75.4	10.3	40.0	80.8	-32.8	23.2	80.6	-19.9	-8.6				90.3	0.0	0.0												
68.2	7.7	30.0	72.3	-24.6	17.4	72.1	-14.9	-6.4				95.5	0.0	0.0												
61.1	5.1	20.0	63.8	-16.4	11.6	63.7	-10.0	-4.3				17.7	0.0	0.0												
54.0	2.6	10.0	55.3	-8.2	5.8	55.3	-5.0	-2.1				22.8	0.0	0.0												
46.8	0.0	0.0	46.8	0.0	0.0	46.8	0.0	0.0				28.0	0.0	0.0												
43.7	-1.1	-5.2	40.7	9.9	-10.1	41.7	9.7	1.9				33.2	0.0	0.0												
40.6	-2.2	-10.3	34.5	19.7	-20.1	36.6	19.5	3.9				38.4	0.0	0.0												
37.5	-3.3	-15.5	28.4	29.6	-30.2	31.5	29.2	5.8				43.6	0.0	0.0												
79.9	15.4	60.0	88.0	-49.2	34.8	87.7	-29.9	-12.9				48.8	0.0	0.0												
72.8	12.8	50.0	79.5	-41.0	29.0	79.3	-24.9	-10.7				54.0	0.0	0.0												
65.6	10.3	40.0	71.1	-32.8	23.2	70.8	-19.9	-8.6				59.2	0.0	0.0												
58.5	7.7	30.0	62.6	-24.6	17.4	62.4	-14.9	-6.4				64.4	0.0	0.0												
51.4	5.1	20.0	54.1	-16.4	11.6	54.0	-10.0	-4.3				69.6	0.0	0.0												
44.2	2.6	10.0	45.6	-8.2	5.8	45.5	-5.0	-2.1				74.7	0.0	0.0												
37.1	0.0	0.0	37.1	0.0	0.0	37.1	0.0	0.0				79.9	0.0	0.0												
34.0	-1.1	-5.2	31.0	9.9	-10.1	32.0	9.7	1.9				85.1	0.0	0.0												
30.9	-2.2	-10.3	24.8	19.7	-20.1	26.9	19.5	3.9				90.3	0.0	0.0												
77.3	18.0	70.0	86.8	-57.4	40.6	86.4	-34.9	-15.0				95.5	0.0	0.0												
70.2	15.4	60.0	78.3	-49.2	34.8	78.0	-29.9	-12.9																		
63.0	12.8	50.0	69.8	-41.0	29.0	69.6	-24.9	-10.7																		
55.9	10.3	40.0	61.3	-32.8	23.2	61.1	-19.9	-8.6																		
48.8	7.7	30.0	52.8	-24.6	17.4	52.7	-14.9	-6.4																		
41.6	5.1	20.0	44.4	-16.4	11.6	44.2	-10.0	-4.3																		
34.5	2.6	10.0	35.9	-8.2	5.8	35.8	-5.0	-2.1																		
27.4	0.0	0.0	27.4	0.0	0.0	27.4	0.0	0.0																		
24.3	-1.1	-5.2	21.2	9.9	-10.1	22.3	9.7	1.9																		
74.7	20.5	79.9	85.5	-65.6	46.4	85.1	-39.8	-17.2																		
67.6	18.0	70.0	77.1	-57.4	40.6	76.7	-34.9	-15.0																		
60.4	15.4	60.0	68.6	-49.2	34.8	68.3	-29.9	-12.9																		
53.3	12.8	50.0	60.1	-41.0	29.0	59.8	-24.9	-10.7																		
46.2	10.3	40.0	51.6	-32.8	23.2	51.4	-19.9	-8.6																		
39.0	7.7	30.0	43.1	-24.6	17.4	43.0	-14.9	-6.4																		
31.9	5.1	20.0	34.6	-16.4	11.6	34.5	-10.0	-4.3																		
24.8	2.6	10.0	26.1	-8.2	5.8	26.1	-5.0	-2.1																		
17.7	0.0	0.0	17.7	0.0	0.0	17.7	0.0	0.0																		

%XYZa,CIE O:37.2 20.5 3.2 Y:68.7 82.9 9.4 L:33.4 64.7 8.7 C:49.0 70.6 95.8 V:17.8 8.3 90.1 M:52.8 26.4 90.5 N:2.3 2.4 2.7 W:84.4 88.8 96.7

%LAB*a,ICC O:55.1 74.0 58.2 Y:97.4 -21.8 103.6 L:88.4 -83.1 90.4 C:91.5 -46.3 -14.1 V:36.7 70.4 -104.4 M:61.4 94.1 -62.2 N:19.0 0.0 0.0 W:100.0 0.0 0.0

| | | |

%LAB*a,ICC O:55.1 74.0 58.2 Y:97.4 -21.8 103.6 L:88.4 -83.1 90.4 C:91.5 -46.3 -14.1 V:36.7 70.4 -104.4 M:61.4 94.1 -62.2 N:19.0 0.0 0.0 W:100.0 0.0 0.0

100.0	0.0	0.0	100.0	0.0	0.0	100.0	0.0	0.0	19.0	0.0	0.0	19.0	0.0	0.0	19.0	0.0	0.0												
95.8	0.9	-6.9	94.5	11.1	-9.0	94.6	9.9	3.6	29.1	0.0	0.0	24.4	0.0	0.0	100.0	0.0	0.0												
91.6	1.8	-13.8	88.9	22.2	-18.0	89.2	19.7	7.3	39.3	0.0	0.0	29.8	0.0	0.0	55.1	74.0	58.2												
87.4	2.6	-20.8	83.4	33.2	-27.0	83.7	29.6	10.9	49.4	0.0	0.0	35.2	0.0	0.0	91.5	-46.3	-14.1												
83.2	3.5	-27.7	77.8	44.3	-36.0	78.3	39.4	14.6	59.5	0.0	0.0	40.6	0.0	0.0	97.4	-21.8	103.6												
79.0	4.4	-34.6	72.3	55.4	-45.0	72.9	49.3	18.2	69.6	0.0	0.0	46.0	0.0	0.0	36.7	70.4	-104.4												
74.8	5.3	-41.5	66.7	66.5	-54.0	67.5	59.2	21.8	79.8	0.0	0.0	51.4	0.0	0.0	88.4	-83.1	90.4												
70.7	6.1	-48.4	61.2	77.5	-63.0	62.1	69.0	25.5	89.9	0.0	0.0	56.8	0.0	0.0	61.4	94.1	-62.2												
66.5	7.0	-55.4	55.6	88.6	-72.0	56.6	78.9	29.1	100.0	0.0	0.0	62.2	0.0	0.0															
98.1	0.8	11.3	98.9	-8.2	11.8	98.9	-6.4	-0.1	19.0	0.0	0.0	67.6	0.0	0.0															
89.9	0.0	0.0	89.9	0.0	0.0	89.9	0.0	0.0	29.1	0.0	0.0	73.0	0.0	0.0															
85.7	0.9	-6.9	84.3	11.1	-9.0	84.5	9.9	3.6	39.3	0.0	0.0	78.4	0.0	0.0															
81.5	1.8	-13.8	78.8	22.2	-18.0	79.0	19.7	7.3	49.4	0.0	0.0	83.8	0.0	0.0															
77.3	2.6	-20.8	73.2	33.2	-27.0	73.6	29.6	10.9	59.5	0.0	0.0	89.2	0.0	0.0															
73.1	3.5	-27.7	67.7	44.3	-36.0	68.2	39.4	14.6	69.6	0.0	0.0	94.6	0.0	0.0															
68.9	4.4	-34.6	62.2	55.4	-45.0	62.8	49.3	18.2	79.8	0.0	0.0	100.0	0.0	0.0															
64.7	5.3	-41.5	56.6	66.5	-54.0	57.4	59.2	21.8	89.9	0.0	0.0	19.0	0.0	0.0															
60.5	6.1	-48.4	51.1	77.5	-63.0	51.9	69.0	25.5	100.0	0.0	0.0	24.4	0.0	0.0															
96.2	1.6	22.6	97.7	-16.4	23.5	97.8	-12.7	-0.2	19.0	0.0	0.0	29.8	0.0	0.0															
88.0	0.8	11.3	88.7	-8.2	11.8	88.8	-6.4	-0.1	29.1	0.0	0.0	35.2	0.0	0.0															
79.8	0.0	0.0	79.8	0.0	0.0	79.8	0.0	0.0	39.3	0.0	0.0	40.6	0.0	0.0															
75.6	0.9	-6.9	74.2	11.1	-9.0	74.3	9.9	3.6	49.4	0.0	0.0	46.0	0.0	0.0															
71.4	1.8	-13.8	68.7	22.2	-18.0	68.9	19.7	7.3	59.5	0.0	0.0	51.4	0.0	0.0															
67.2	2.6	-20.8	63.1	33.2	-27.0	63.5	29.6	10.9	69.6	0.0	0.0	56.8	0.0	0.0															
63.0	3.5	-27.7	57.6	44.3	-36.0	58.1	39.4	14.6	79.8	0.0	0.0	62.2	0.0	0.0															
58.8	4.4	-34.6	52.0	55.4	-45.0	52.7	49.3	18.2	89.9	0.0	0.0	67.6	0.0	0.0															
54.6	5.3	-41.5	46.5	66.5	-54.0	47.2	59.2	21.8	100.0	0.0	0.0	73.0	0.0	0.0															
94.4	2.4	33.8	96.6	-24.6	35.3	96.7	-19.1	-0.3	19.0	0.0	0.0	78.4	0.0	0.0															
86.1	1.6	22.6	87.6	-16.4	23.5	87.6	-12.7	-0.2	29.1	0.0	0.0	83.8	0.0	0.0															
77.9	0.8	11.3	78.6	-8.2	11.8	78.6	-6.4	-0.1	39.3	0.0	0.0	89.2	0.0	0.0															
69.6	0.0	0.0	69.6	0.0	0.0	69.6	0.0	0.0	49.4	0.0	0.0	94.6	0.0	0.0															
65.4	0.9	-6.9	64.1	11.1	-9.0	64.2	9.9	3.6	59.5	0.0	0.0	100.0	0.0	0.0															
61.2	1.8	-13.8	58.5	22.2	-18.0	58.8	19.7	7.3	69.6	0.0	0.0	19.0	0.0	0.0															
57.1	2.6	-20.8	53.0	33.2	-27.0	53.4	29.6	10.9	79.8	0.0	0.0	24.4	0.0	0.0															
52.9	3.5	-27.7	47.5	44.3	-36.0	48.0	39.4	14.6	89.9	0.0	0.0	29.8	0.0	0.0															
48.7	4.4	-34.6	41.9	55.4	-45.0	42.5	49.3	18.2	100.0	0.0	0.0	35.2	0.0	0.0															
92.5	3.2	45.1	95.5	-32.8	47.1	95.5	-25.5	-0.4				40.6	0.0	0.0															
84.2	2.4	33.8	86.5	-24.6	35.3	86.5	-19.1	-0.3				46.0	0.0	0.0															
76.0	1.6	22.6	77.5	-16.4	23.5	77.5	-12.7	-0.2				51.4	0.0	0.0															
67.7	0.8	11.3	68.5	-8.2	11.8	68.5	-6.4	-0.1				56.8	0.0	0.0															
59.5	0.0	0.0	59.5	0.0	0.0	59.5	0.0	0.0				62.2	0.0	0.0															
55.3	0.9	-6.9	54.0	11.1	-9.0	54.1	9.9	3.6				67.6	0.0	0.0															
51.1	1.8	-13.8	48.4	22.2	-18.0	48.7	19.7	7.3				73.0	0.0	0.0															
46.9	2.6	-20.8	42.9	33.2	-27.0	43.2	29.6	10.9				78.4	0.0	0.0															
42.7	3.5	-27.7	37.3	44.3	-36.0	37.8	39.4	14.6				83.8	0.0	0.0															
90.6	4.0	56.4	94.3	-41.1	58.8	94.4	-31.9	-0.5				89.2	0.0	0.0															
82.3	3.2	45.1	85.3	-32.8	47.1	85.4	-25.5	-0.4				94.6	0.0	0.0															
74.1	2.4	33.8	76.4	-24.6	35.3	76.4	-19.1	-0.3				100.0	0.0	0.0															
65.9	1.6	22.6	67.4	-16.4	23.5	67.4	-12.7	-0.2				19.0	0.0	0.0															
57.6	0.8	11.3	58.4	-8.2	11.8	58.4	-6.4	-0.1				24.4	0.0	0.0															
49.4	0.0	0.0	49.4	0.0	0.0	49.4	0.0	0.0				29.8	0.0	0.0															
45.2	0.9	-6.9	43.8	11.1	-9.0	44.0	9.9	3.6				35.2	0.0	0.0															
41.0	1.8	-13.8	38.3	22.2	-18.0	38.5	19.7	7.3				40.6	0.0	0.0															
36.8	2.6	-20.8	32.7	33.2	-27.0	33.1	29.6	10.9				46.0	0.0	0.0															
88.7	4.8	67.7	93.2	-49.3	70.6	93.3	-38.2	-0.6				51.4	0.0	0.0															
80.5	4.0	56.4	84.2	-41.1	58.8	84.3	-31.9	-0.5				56.8	0.0	0.0															
72.2	3.2	45.1	75.2	-32.8	47.1	75.3	-25.5	-0.4				62.2	0.0	0.0															
64.0	2.4	33.8	66.2	-24.6	35.3	66.3	-19.1	-0.3				67.6	0.0	0.0															
55.7	1.6	22.6	57.2	-16.4	23.5	57.3	-12.7	-0.2				73.0	0.0	0.0															
47.5	0.8	11.3	48.2	-8.2	11.8	48.3	-6.4	-0.1				78.4	0.0	0.0															
39.3	0.0	0.0	39.3	0.0	0.0	39.3	0.0	0.0				83.8	0.0	0.0															
35.1	0.9	-6.9	33.7	11.1	-9.0	33.8	9.9	3.6				89.2	0.0	0.0															
30.9	1.8	-13.8	28.2	22.2	-18.0	28.4	19.7	7.3				94.6	0.0	0.0															
86.8	5.6	79.0	92.1	-57.5	82.4	92.2	-44.6	-0.7				100.0	0.0	0.0															
78.6	4.8	67.7	83.1	-49.3	70.6	83.2	-38.2	-0.6																					
70.3	4.0	56.4	74.1	-41.1	58.8	74.2	-31.9	-0.5																					
62.1	3.2	45.1	65.1	-32.8	47.1	65.2	-25.5	-0.4																					
53.9	2.4	33.8	56.1	-24.6	35.3	56.2	-19.1	-0.3																					
45.6	1.6	22.6	47.1	-16.4	23.5	47.2	-12.7	-0.2																					
37.4	0.8	11.3	38.1	-8.2	11.8	38.1	-6.4	-0.1																					
29.1	0.0	0.0	29.1	0.0	0.0	29.1	0.0	0.0																					
24.9	0.9	-6.9	23.6	11.1	-9.0	23.7	9.9	3.6																					
84.9	6.4	90.3	90.9	-65.7	94.1	91.1	-51.0	-0.7																					
76.7	5.6	79.0	81.9	-57.5	82.4	82.1	-44.6	-0.7																					
68.5	4.8	67.7	73.0	-49.3	70.6	73.1	-38.2	-0.6																					
60.2	4.0	56.4	64.0	-41.1	58.8	64.1	-31.9	-0.5																					
52.0	3.2	45.1	55.0	-32.8	47.1	55.0	-25.5	-0.4																					
43.7	2.4	33.8	46.0	-24.6	35.3	46.0	-19.1	-0.3																					
35.5	1.6	22.6	37.0	-16.4	23.5	37.0	-12.7	-0.2																					
27.2	0.8	11.3	28.0	-8.2	11.8	28.0	-6.4	-0.1																					
19.0	0.0	0.0	19.0	0.0	0.0	19.0	0.0	0.0																					

%XYZa,ICC O:41.9 23.1 3.6 Y:77.4 93.3 10.5 L:37.6 72.9 9.8 C:55.1 79.5 107.9 V:20.1 9.4 101.4 M:59.5 29.7 101.9 N:2.6 2.7 3.0 W:95.1 100.0 108.9

%LAB*a_8bit,CIE			O:134	219	200	Y:237	101	256	L:215	26	239	C:223	71	111	V:88	215	0	M:149	244	51	N:45	128	128	W:244	128	128
244	128	128	244	128	128	244	128	128	244	128	128	244	128	128	244	128	128	244	128	128	244	128	128	244	128	128
239	123	124	234	128	120	232	142	119	238	124	123	232	131	118	231	142	124	237	125	122	227	136	114	231	141	127
234	118	120	225	128	112	220	157	111	232	120	119	220	134	108	219	155	120	230	123	117	210	144	100	218	154	127
230	113	117	215	129	104	208	171	102	227	116	114	208	136	98	206	169	115	223	120	111	193	152	86	205	167	126
225	108	113	206	129	97	196	185	93	221	113	109	196	139	89	194	182	111	217	117	106	176	160	72	193	180	125
221	103	109	196	129	89	184	200	84	215	109	105	184	142	79	182	196	107	210	115	100	159	169	58	180	193	125
216	98	105	187	129	81	172	214	76	210	105	100	172	145	69	169	209	103	203	112	94	142	177	44	167	206	124
212	93	101	177	130	73	160	228	67	204	101	95	160	148	59	157	223	99	196	109	89	126	185	30	154	219	123
207	88	98	168	130	65	148	243	58	198	97	90	148	151	49	144	237	94	189	107	83	109	193	16	142	232	123
230	140	134	240	127	143	241	119	131	231	138	137	242	122	143	241	120	129	234	135	139	241	117	142	241	121	127
219	128	128	219	128	128	219	128	128	219	128	128	219	128	128	219	128	128	219	128	128	219	128	128	219	128	128
214	123	124	209	128	120	207	142	119	213	124	123	207	131	118	206	142	124	212	125	122	202	136	114	206	141	127
210	118	120	200	128	112	195	157	111	207	120	119	195	134	108	194	155	120	205	123	117	185	144	100	193	154	127
205	113	117	190	129	104	183	171	102	202	116	114	183	136	98	182	169	115	198	120	111	168	152	86	180	167	126
200	108	113	181	129	97	171	185	93	196	113	109	171	139	89	169	182	111	192	117	106	151	160	72	168	180	125
196	103	109	171	129	89	159	200	84	190	109	105	159	142	79	157	196	107	185	115	100	134	169	58	155	193	125
191	98	105	162	129	81	147	214	76	185	105	100	147	145	69	144	209	103	178	112	94	118	177	44	142	206	124
187	93	101	152	130	73	135	228	67	179	101	95	135	148	59	132	223	99	171	109	89	101	185	30	129	219	123
217	152	139	237	127	157	238	110	134	218	149	147	241	117	159	238	112	129	224	141	150	238	106	157	238	113	125
205	140	134	215	127	143	216	119	131	206	138	137	217	122	143	216	120	129	209	135	139	216	117	142	216	121	127
194	128	128	194	128	128	194	128	128	194	128	128	194	128	128	194	128	128	194	128	128	194	128	128	194	128	128
189	123	124	184	128	120	182	142	119	188	124	123	182	131	118	182	142	124	187	125	122	177	136	114	181	141	127
185	118	120	175	128	112	170	157	111	183	120	119	170	134	108	169	155	120	180	123	117	160	144	100	168	154	127
180	113	117	165	129	104	158	171	102	177	116	114	158	136	98	157	169	115	174	120	111	143	152	86	156	167	126
176	108	113	156	129	97	146	185	93	171	113	109	146	139	89	144	182	111	167	117	106	126	160	72	143	180	125
171	103	109	146	129	89	134	200	84	166	109	105	134	142	79	132	196	107	160	115	100	110	169	58	130	193	125
166	98	105	137	129	81	122	214	76	160	105	100	122	145	69	120	209	103	153	112	94	93	177	44	117	206	124
203	164	145	234	126	172	235	101	137	205	159	156	239	111	174	235	104	130	215	148	161	235	95	171	236	106	124
192	152	139	212	127	157	213	110	134	193	149	147	216	117	159	213	112	129	199	141	150	213	106	157	213	113	125
180	140	134	191	127	143	191	119	131	181	138	137	192	122	143	191	120	129	184	135	139	191	117	142	191	121	127
169	128	128	169	128	128	169	128	128	169	128	128	169	128	128	169	128	128	169	128	128	169	128	128	169	128	128
165	123	124	160	128	120	157	142	119	163	124	123	157	131	118	157	142	124	162	125	122	152	136	114	156	141	127
160	118	120	150	128	112	145	157	111	158	120	119	145	134	108	144	155	120	156	123	117	135	144	100	144	154	127
155	113	117	141	129	104	133	171	102	152	116	114	133	136	98	132	169	115	149	120	111	119	152	86	131	167	126
151	108	113	131	129	97	121	185	93	146	113	109	121	139	89	120	182	111	142	117	106	102	160	72	118	180	125
146	103	109	122	129	89	109	200	84	141	109	105	110	142	79	107	196	107	135	115	100	85	169	58	105	193	125
190	176	151	231	126	187	232	92	139	192	170	166	238	106	190	232	96	130	205	155	173	232	84	185	233	98	123
178	164	145	209	126	172	210	101	137	180	159	156	214	111	174	210	104	130	190	148	161	210	95	171	211	106	124
167	152	139	187	127	157	188	110	134	168	149	147	191	117	159	188	112	129	175	141	150	188	106	157	189	113	125
156	140	134	166	127	143	166	119	131	156	138	137	168	122	143	166	120	129	159	135	139	166	117	142	166	121	127
144	128	128	144	128	128	144	128	128	144	128	128	144	128	128	144	128	128	144	128	128	144	128	128	144	128	128
140	123	124	135	128	120	132	142	119	139	124	123	132	131	118	132	142	124	138	125	122	127	136	114	132	141	127
135	118	120	125	128	112	120	157	111	133	120	119	120	134	108	119	155	120	131	123	117	111	144	100	119	154	127
131	113	117	116	129	104	109	171	102	127	116	114	109	136	98	107	169	115	124	120	111	94	152	86	106	167	126
126	108	113	106	129	97	97	185	93	122	113	109	97	139	89	95	182	111	117	117	106	77	160	72	93	180	125
176	188	156	227	125	201	229	84	142	179	180	175	236	100	205	230	88	131	195	162	184	229	74	200	230	91	122
165	176	151	206	126	187	207	92	139	167	170	166	213	106	190	208	96	130	180	155	173	207	84	185	208	98	123
154	164	145	184	126	172	185	101	137	155	159	156	190	111	174	186	104	130	165	148	161	185	95	171	186	106	124
142	152	139	163	127	157	163	110	134	143	149	147	166	117	159	164	112	129	150	141	150	163	106	157	164	113	125
131	140	134	141	127	143	141	119	131	131	138	137	143	122	143	141	120	129	135	135	139	141	117	142	142	121	127
119	128	128	119	128	128	119	128	128	119	128	128	119	128	128	119	128	128	119	128	128	119	128	128	119	128	128
115	123	124	110	128	120	108	142	119	114	124	123	108	131	118	107	142	124	113	125	122	103	136	114	107	141	127
110	118	120	100	128	112	96	157	111	108	120	119	96	134	108	95	155	120	106	123	117	86	144	100	94	154	127
106	113	117	91	129	104	84	171	102	102	116	114	84	136	98	82	169	115	99	120	111	69	152	86	81	167	126
163	200	162	224	124	216	226	75	145	166	190	185	235	95	221	227	79	131	186	168	195	226	63	214	228	83	120
152	188	156	203	125	201	204	84	142	154	180	175	211	100	205	205	88	131	170	162	184	204	74	200	205	91	122
140	176	151	181	126	187	182	92	139	142	170	166	188	106	190	183	96	130	155	155	173	182	84	185	183	98	123
129	164	145	159	126	172	160	101	137	130	159	156	165	111	174	161	104	130	140	148	161	160	95	171	161	106	124
117	152	139	138	127	157	138	110	134	119	149	147	141	117	159	139	112	129	125	141	150	138	106	157	139	113	125
106	140	134	116	127	143	117	119	131	107	138	137	118	122	143	117	120	129	110	135	139	116	117	142	117	121	127
95	128	128	95	128	128	95	128	128	95	128	128	95	128	128	95	128	128	95	128	128	95	128	128	95	128	128
90	123	124	85	128	120	83	142	119	89	124	123	83	131	118	82	142	124	88	125	122	78	136	114	82	141	127
86	118	120	76	128	112	71	157	111	83	120	119	71	134	108	70	155	120	81	123	117	61	144	100	69	154	127
150	211	168	221	124	230	223	66	148	153	201	194	233	89	236	224	71	132	176	175	206	222	52	228	225	76	119
138	200	162	199	124	216	201	75	145	141	190	185	210	95	221	202	79	131	161	168	195	201	63	214	203	83	120
127	188	156	178	125	201	179	84	142	130	180	175	187	100	205	180	88	131	146	162	184	179	74	200	181	91	122
115	176	151	156	126	187	157	92	139	118	170	166	163	106	190	158	96	130	130	155	173	157	84	185	158	98	123
104	164	145	135	126	172	136	101	137	106	159	156	140	111	174	136	104	130	115	148	161	135	95	171	136	106	124
93	152	139	113	127	157	114	110	134	94	149	147	117	117	159	114	112	129	100	141	150	113	106	157	114	113	125
81	140	134	91	127	143	92	119	131	82	138	137	93	122	143	92	120	129	85	135	139	92	117	142	92	121	127
70	128	128	70	128	128	70	128	128	70	128	128	70	128	128	70	128	128	70	128	128	70	128	128	70	128	128
65	123	124	60	128	120	58	142	119	64	124	123	58	131	118	57	142	124	63	125	122	53	136	114	57	141	127
136	223	173	218	123	245	220	57	151	141	211	203	232	83	252	221	63	133	166	182	217	219	41	242	222	68	118
125	211	168	196	124	230	198	66	148	129	201	194	209	89	236	199	71	132	151	175	206	198	52	228	200	76	119
113	200	162	175	124	216	176	75	145	117	190	185	185	95	221	177	79	131	136	168	195	176	63	214	178	83	120
102	188	156	153	125	201	155	84	142	105	180	175	162	100	205	155	88	131	121	162	184	154	74	200	156	91	122
91	176	151	131	126	187	133	92	139	93	170	166	138	106	190	133	96	130	106	155	173	132	84	185	134	98	123
79	164	145	110	126	172	111	101	137	81	159	156	115	111	174	111	104	130	90	148	161	110	95	171	111	106	124
68	152	139	88	127	157	89	110	134	69	149	147	92	117	159	89	112	129	75	141	150	89	106	157	89	113	125
56	140	134	67	127	143	67	119	131	57	138	137	68	122	143	67	120	129	60	135	139	67	117	142	67	121	127
45	128	128	45	128	128	45	128	128	45	128	128	45	128	128	45	128	128	45	128	128	45	128	128	45	128	128
%XYZa_8bit,CIE			O:95	52	8	Y:175	211	24	L:85	165	22	C:125	180	244	V:45	21	230	M:135	67	231	N:6	6	7	W:215	226	247

%LAB*a_8bit,CIE O:134 219 200 Y:237 101 256 L:215 26 239 C:223 71 111 V:88 215 0 M:149 244 51 N:45 128 128 W:244 128 128

244	128	128	244	128	128	244	128	128	45	128	128	45	128	128	45	128	128									
236	127	121	228	141	115	230	140	130	70	128	128	58	128	128	244	128	128									
228	125	115	212	153	102	217	153	133	95	128	128	71	128	128	136	223	173									
220	124	108	196	166	89	204	165	135	119	128	128	85	128	128	207	88	98									
212	122	102	181	178	76	191	178	138	144	128	128	98	128	128	218	123	245									
204	121	95	165	191	64	178	190	140	169	128	128	111	128	128	168	130	65									
196	120	88	149	204	51	165	203	143	194	128	128	124	128	128	220	57	151									
188	118	82	134	216	38	152	215	145	219	128	128	138	128	128	148	243	58									
180	117	75	118	229	25	139	228	148	244	128	128	151	128	128												
237	131	141	240	118	135	240	122	125	45	128	128	164	128	128												
219	128	128	219	128	128	219	128	128	70	128	128	177	128	128												
211	127	121	203	141	115	206	140	130	95	128	128	191	128	128												
203	125	115	187	153	102	193	153	133	119	128	128	204	128	128												
195	124	108	172	166	89	179	165	135	144	128	128	217	128	128												
187	122	102	156	178	76	166	178	138	169	128	128	230	128	128												
179	121	95	140	191	64	153	190	140	194	128	128	244	128	128												
171	120	88	125	204	51	140	203	143	219	128	128	45	128	128												
163	118	82	109	216	38	127	215	145	244	128	128	58	128	128												
230	135	154	237	107	143	237	115	123	45	128	128	71	128	128												
212	131	141	216	118	135	215	122	125	70	128	128	85	128	128												
194	128	128	194	128	128	194	128	128	95	128	128	98	128	128												
186	127	121	178	141	115	181	140	130	119	128	128	111	128	128												
178	125	115	163	153	102	168	153	133	144	128	128	124	128	128												
170	124	108	147	166	89	155	165	135	169	128	128	138	128	128												
162	122	102	131	178	76	142	178	138	194	128	128	151	128	128												
154	121	95	115	191	64	129	190	140	219	128	128	164	128	128												
146	120	88	100	204	51	115	203	143	244	128	128	177	128	128												
224	138	166	234	97	150	234	109	120	45	128	128	191	128	128												
205	135	154	212	107	143	212	115	123	70	128	128	204	128	128												
187	131	141	191	118	135	191	122	125	95	128	128	217	128	128												
169	128	128	169	128	128	169	128	128	119	128	128	230	128	128												
161	127	121	153	141	115	156	140	130	144	128	128	244	128	128												
153	125	115	138	153	102	143	153	133	169	128	128	45	128	128												
145	124	108	122	166	89	130	165	135	194	128	128	58	128	128												
137	122	102	106	178	76	117	178	138	219	128	128	71	128	128												
129	121	95	91	191	64	104	190	140	244	128	128	85	128	128												
217	141	179	231	86	158	230	103	117				98	128	128												
199	138	166	209	97	150	209	109	120				111	128	128												
181	135	154	188	107	143	187	115	123				124	128	128												
162	131	141	166	118	135	166	122	125				138	128	128												
144	128	128	144	128	128	144	128	128				151	128	128												
136	127	121	129	141	115	131	140	130				164	128	128												
128	125	115	113	153	102	118	153	133				177	128	128												
120	124	108	97	166	89	105	165	135				191	128	128												
112	122	102	81	178	76	92	178	138				204	128	128												
210	144	192	228	76	165	227	96	114				217	128	128												
192	141	179	206	86	158	205	103	117				230	128	128												
174	138	166	184	97	150	184	109	120				244	128	128												
156	135	154	163	107	143	162	115	123				45	128	128												
138	131	141	141	118	135	141	122	125				58	128	128												
119	128	128	119	128	128	119	128	128				71	128	128												
111	127	121	104	141	115	106	140	130				85	128	128												
104	125	115	88	153	102	93	153	133				98	128	128												
96	124	108	72	166	89	80	165	135				111	128	128												
204	148	205	224	65	173	224	90	112				124	128	128												
186	144	192	203	76	165	202	96	114				138	128	128												
167	141	179	181	86	158	181	103	117				151	128	128												
149	138	166	160	97	150	159	109	120				164	128	128												
131	135	154	138	107	143	138	115	123				177	128	128												
113	131	141	116	118	135	116	122	125				191	128	128												
95	128	128	95	128	128	95	128	128				204	128	128												
87	127	121	79	141	115	82	140	130				217	128	128												
79	125	115	63	153	102	68	153	133				230	128	128												
197	151	218	221	55	180	220	83	109				244	128	128												
179	148	205	200	65	173	199	90	112																		
161	144	192	178	76	165	177	96	114																		
143	141	179	156	86	158	156	103	117																		
124	138	166	135	97	150	134	109	120																		
106	135	154	113	107	143	113	115	123																		
88	131	141	91	118	135	91	122	125																		
70	128	128	70	128	128	70	128	128																		
62	127	121	54	141	115	57	140	130																		
190	154	230	218	44	187	217	77	106																		
172	151	218	196	55	180	196	83	109																		
154	148	205	175	65	173	174	90	112																		
136	144	192	153	76	165	153	96	114																		
118	141	179	132	86	158	131	103	117																		
100	138	166	110	97	150	110	109	120																		
81	135	154	88	107	143	88	115	123																		
63	131	141	67	118	135	67	122	125																		
45	128	128	45	128	128	45	128	128																		

%XYZa_8bit,CIE O:95 52 8 Y:175 211 24 L:85 165 22 C:125 180 244 V:45 21 230 M:135 67 231 N:6 6 7 W:215 226 247

%LAB*a_8bit,ICC			O:141	223	202	Y:248	100	261	L:225	22	244	C:233	69	110	V:94	218	−6	M:156	248	48	N:48	128	128	W:255	128	128
255	128	128	255	128	128	255	128	128	255	128	128	255	128	128	255	128	128	255	128	128	255	128	128	255	128	128
252	121	126	235	139	111	243	143	118	250	123	124	237	140	113	242	142	124	247	126	122	239	141	115	242	141	129
250	113	123	215	151	95	230	158	108	244	119	119	219	153	98	229	156	120	240	124	115	223	155	102	228	155	129
247	106	121	194	162	78	218	173	98	239	114	115	201	165	83	216	170	116	232	121	109	207	168	89	215	168	130
244	98	119	174	173	61	206	188	88	234	110	110	183	177	69	203	184	112	225	119	103	191	181	75	201	181	130
241	91	117	154	184	44	193	203	78	228	105	106	165	190	54	190	198	108	217	117	97	175	194	62	188	195	131
239	84	114	134	196	28	181	218	68	223	100	102	147	202	39	177	212	105	210	115	90	159	208	49	175	208	131
236	76	112	114	207	11	169	233	58	218	96	97	129	214	24	164	226	101	202	112	84	143	221	36	161	221	132
233	69	110	94	218	−6	156	248	48	212	91	93	111	226	9	152	240	97	195	110	78	127	234	23	148	234	132
241	140	137	254	125	145	251	115	142	244	136	139	254	122	144	252	118	134	247	133	141	253	120	144	252	119	130
229	128	128	229	128	128	229	128	128	229	128	128	229	128	128	229	128	128	229	128	128	229	128	128	229	128	128
226	121	126	209	139	111	217	143	118	224	123	124	211	140	113	216	142	124	222	126	122	213	141	115	216	141	129
224	113	123	189	151	95	205	158	108	219	119	119	193	153	98	203	156	120	214	124	115	197	155	102	202	155	129
221	106	121	169	162	78	192	173	98	213	114	115	175	165	83	190	170	116	206	121	109	181	168	89	189	168	130
218	98	119	149	173	61	180	188	88	208	110	110	157	177	69	177	184	112	199	119	103	165	181	75	176	181	130
216	91	117	128	184	44	168	203	78	203	105	106	139	190	54	165	198	108	191	117	97	149	194	62	162	195	131
213	84	114	108	196	28	155	218	68	197	100	102	121	202	39	152	212	105	184	115	90	133	208	49	149	208	131
210	76	112	88	207	11	143	233	58	192	96	97	103	214	24	139	226	101	176	112	84	117	221	36	135	221	132
226	152	147	253	121	161	248	101	157	233	144	150	252	117	160	249	107	141	239	137	153	251	112	159	249	110	133
215	140	137	228	125	145	225	115	142	218	136	139	228	122	144	226	118	134	221	133	141	227	120	144	226	119	130
203	128	128	203	128	128	203	128	128	203	128	128	203	128	128	203	128	128	203	128	128	203	128	128	203	128	128
201	121	126	183	139	111	191	143	118	198	123	124	185	140	113	190	142	124	196	126	122	187	141	115	190	141	129
198	113	123	163	151	95	179	158	108	193	119	119	167	153	98	177	156	120	188	124	115	171	155	102	177	155	129
195	106	121	143	162	78	166	173	98	187	114	115	149	165	83	165	170	116	181	121	109	155	168	89	163	168	130
193	98	119	123	173	61	154	188	88	182	110	110	131	177	69	152	184	112	173	119	103	139	181	75	150	181	130
190	91	117	103	184	44	142	203	78	177	105	106	113	190	54	139	198	108	166	117	97	123	194	62	136	195	131
187	84	114	82	196	28	129	218	68	171	100	102	95	202	39	126	212	105	158	115	90	107	208	49	123	208	131
212	164	156	252	118	178	244	88	171	222	152	161	251	111	176	245	97	147	231	142	166	249	104	175	246	101	135
201	152	147	227	121	161	222	101	157	207	144	150	226	117	160	223	107	141	213	137	153	225	112	159	223	110	133
189	140	137	203	125	145	200	115	142	192	136	139	202	122	144	200	118	134	195	133	141	201	120	144	200	119	130
178	128	128	178	128	128	178	128	128	178	128	128	178	128	128	178	128	128	178	128	128	178	128	128	178	128	128
175	121	126	157	139	111	165	143	118	172	123	124	160	140	113	165	142	124	170	126	122	162	141	115	164	141	129
172	113	123	137	151	95	153	158	108	167	119	119	142	153	98	152	156	120	162	124	115	146	155	102	151	155	129
169	106	121	117	162	78	141	173	98	162	114	115	123	165	83	139	170	116	155	121	109	129	168	89	137	168	130
167	98	119	97	173	61	128	188	88	156	110	110	105	177	69	126	184	112	147	119	103	113	181	75	124	181	130
164	91	117	77	184	44	116	203	78	151	105	106	87	190	54	113	198	108	140	117	97	97	194	62	111	195	131
198	175	165	252	114	194	240	75	186	211	160	172	249	105	192	242	86	153	223	147	179	246	96	190	243	92	138
186	164	156	227	118	178	218	88	171	196	152	161	225	111	176	220	97	147	205	142	166	223	104	175	220	101	135
175	152	147	202	121	161	196	101	157	181	144	150	200	117	160	197	107	141	187	137	153	199	112	159	197	110	133
163	140	137	177	125	145	174	115	142	167	136	139	176	122	144	174	118	134	170	133	141	175	120	144	175	119	130
152	128	128	152	128	128	152	128	128	152	128	128	152	128	128	152	128	128	152	128	128	152	128	128	152	128	128
149	121	126	132	139	111	139	143	118	146	123	124	134	140	113	139	142	124	144	126	122	136	141	115	138	141	129
146	113	123	111	151	95	127	158	108	141	119	119	116	153	98	126	156	120	137	124	115	120	155	102	125	155	129
144	106	121	91	162	78	115	173	98	136	114	115	98	165	83	113	170	116	129	121	109	104	168	89	112	168	130
141	98	119	71	173	61	102	188	88	130	110	110	80	177	69	100	184	112	121	119	103	88	181	75	98	181	130
184	187	175	251	111	211	237	62	200	200	168	184	248	99	208	239	76	160	215	151	192	244	88	206	240	83	140
172	175	165	226	114	194	214	75	186	185	160	172	223	105	192	216	86	153	197	147	179	221	96	190	217	92	138
160	164	156	201	118	178	192	88	171	170	152	161	199	111	176	194	97	147	179	142	166	197	104	175	194	101	135
149	152	147	176	121	161	170	101	157	156	144	150	175	117	160	171	107	141	162	137	153	173	112	159	172	110	133
137	140	137	151	125	145	148	115	142	141	136	139	150	122	144	149	118	134	144	133	141	150	120	144	149	119	130
126	128	128	126	128	128	126	128	128	126	128	128	126	128	128	126	128	128	126	128	128	126	128	128	126	128	128
123	121	126	106	139	111	114	143	118	121	123	124	108	140	113	113	142	124	118	126	122	110	141	115	113	141	129
120	113	123	86	151	95	101	158	108	115	119	119	90	153	98	100	156	120	111	124	115	94	155	102	99	155	129
118	106	121	65	162	78	89	173	98	110	114	115	72	165	83	87	170	116	103	121	109	78	168	89	86	168	130
169	199	184	250	107	227	233	48	215	189	176	195	246	94	225	236	65	166	207	156	204	242	80	222	237	74	143
158	187	175	225	111	211	211	62	200	174	168	184	222	99	208	213	76	160	189	151	192	218	88	206	214	83	140
146	175	165	200	114	194	189	75	186	160	160	172	197	105	192	190	86	153	172	147	179	195	96	190	191	92	138
135	164	156	175	118	178	166	88	171	145	152	161	173	111	176	168	97	147	154	142	166	171	104	175	169	101	135
123	152	147	150	121	161	144	101	157	130	144	150	149	117	160	145	107	141	136	137	153	147	112	159	146	110	133
112	140	137	125	125	145	122	115	142	115	136	139	124	122	144	123	118	134	118	133	141	124	120	144	123	119	130
100	128	128	100	128	128	100	128	128	100	128	128	100	128	128	100	128	128	100	128	128	100	128	128	100	128	128
97	121	126	80	139	111	88	143	118	95	123	124	82	140	113	87	142	124	93	126	122	84	141	115	87	141	129
95	113	123	60	151	95	75	158	108	89	119	119	64	153	98	74	156	120	85	124	115	68	155	102	73	155	129
155	211	193	249	104	244	229	35	229	178	184	206	245	88	241	232	55	172	199	160	217	240	72	237	234	64	145
143	199	184	224	107	227	207	48	215	163	176	195	220	94	225	210	65	166	181	156	204	216	80	222	211	74	143
132	187	175	199	111	211	185	62	200	149	168	184	196	99	208	187	76	160	164	151	192	193	88	206	188	83	140
120	175	165	174	114	194	163	75	186	134	160	172	172	105	192	165	86	153	146	147	179	169	96	190	166	92	138
109	164	156	149	118	178	141	88	171	119	152	161	147	111	176	142	97	147	128	142	166	145	104	175	143	101	135
97	152	147	124	121	161	119	101	157	104	144	150	123	117	160	119	107	141	110	137	153	122	112	159	120	110	133
86	140	137	99	125	145	96	115	142	89	136	139	99	122	144	97	118	134	92	133	141	98	120	144	97	119	130
74	128	128	74	128	128	74	128	128	74	128	128	74	128	128	74	128	128	74	128	128	74	128	128	74	128	128
72	121	126	54	139	111	62	143	118	69	123	124	56	140	113	61	142	124	67	126	122	58	141	115	61	141	129
141	223	202	248	100	261	225	22	244	167	192	217	243	82	257	229	44	179	191	165	230	238	64	253	231	55	148
129	211	193	223	104	244	203	35	229	152	184	206	219	88	241	207	55	172	173	160	217	214	72	237	208	64	145
118	199	184	198	107	227	181	48	215	138	176	195	194	94	225	184	65	166	156	156	204	190	80	222	185	74	143
106	187	175	173	111	211	159	62	200	123	168	184	170	99	208	161	76	160	138	151	192	167	88	206	163	83	140
95	175	165	148	114	194	137	75	186	108	160	172	146	105	192	139	86	153	120	147	179	143	96	190	140	92	138
83	164	156	123	118	178	115	88	171	93	152	161	121	111	176	116	97	147	102	142	166	119	104	175	117	101	135
72	152	147	98	121	161	93	101	157	78	144	150	97	117	160	94	107	141	84	137	153	96	112	159	94	110	133
60	140	137	73	125	145	71	115	142	63	136	139	73	122	144	71	118	134	66	133	141	72	120	144	71	119	130
48	128	128	48	128	128	48	128	128	48	128	128	48	128	128	48	128	128	48	128	128	48	128	128	48	128	128
%XYZa_8bit,ICC			O:107	59	9	Y:197	238	27	L:96	186	25	C:141	203	275	V:51	24	259	M:152	76	260	N:7	7	8	W:242	255	278

%LAB*a_8bit,ICC O:141 223 202 Y:248 100 261 L:225 22 244 C:233 69 110 V:94 218 -6 M:156 248 48 N:48 128 128 W:255 128 128

255	128	128	255	128	128	255	128	128	48	128	128	48	128	128	48	128	128									
244	129	119	241	142	116	241	141	133	74	128	128	62	128	128	255	128	128									
234	130	110	227	156	105	227	153	137	100	128	128	76	128	128	141	223	202									
223	131	101	213	171	93	214	166	142	126	128	128	90	128	128	233	69	110									
212	132	93	198	185	82	200	178	147	152	128	128	104	128	128	248	100	261									
202	134	84	184	199	70	186	191	151	178	128	128	117	128	128	94	218	-6									
191	135	75	170	213	59	172	204	156	203	128	128	131	128	128	225	22	244									
180	136	66	156	227	47	158	216	161	229	128	128	145	128	128	156	248	48									
169	137	57	142	241	36	144	229	165	255	128	128	159	128	128												
250	129	142	252	117	143	252	120	128	48	128	128	172	128	128												
229	128	128	229	128	128	229	128	128	74	128	128	186	128	128												
218	129	119	215	142	116	215	141	133	100	128	128	200	128	128												
208	130	110	201	156	105	202	153	137	126	128	128	214	128	128												
197	131	101	187	171	93	188	166	142	152	128	128	227	128	128												
186	132	93	173	185	82	174	178	147	178	128	128	241	128	128												
176	134	84	158	199	70	160	191	151	203	128	128	255	128	128												
165	135	75	144	213	59	146	204	156	229	128	128	48	128	128												
154	136	66	130	227	47	132	216	161	255	128	128	62	128	128												
245	130	157	249	107	158	249	112	128	48	128	128	76	128	128												
224	129	142	226	117	143	226	120	128	74	128	128	90	128	128												
203	128	128	203	128	128	203	128	128	100	128	128	104	128	128												
193	129	119	189	142	116	190	141	133	126	128	128	117	128	128												
182	130	110	175	156	105	176	153	137	152	128	128	131	128	128												
171	131	101	161	171	93	162	166	142	178	128	128	145	128	128												
161	132	93	147	185	82	148	178	147	203	128	128	159	128	128												
150	134	84	133	199	70	134	191	151	229	128	128	172	128	128												
139	135	75	119	213	59	120	204	156	255	128	128	186	128	128												
241	131	171	246	96	173	246	104	128	48	128	128	200	128	128												
220	130	157	223	107	158	224	112	128	74	128	128	214	128	128												
199	129	142	200	117	143	201	120	128	100	128	128	227	128	128												
178	128	128	178	128	128	178	128	128	126	128	128	241	128	128												
167	129	119	163	142	116	164	141	133	152	128	128	255	128	128												
156	130	110	149	156	105	150	153	137	178	128	128	48	128	128												
145	131	101	135	171	93	136	166	142	203	128	128	62	128	128												
135	132	93	121	185	82	122	178	147	229	128	128	76	128	128												
124	134	84	107	199	70	108	191	151	255	128	128	90	128	128												
236	132	186	243	86	188	244	95	128				104	128	128												
215	131	171	221	96	173	221	104	128				117	128	128												
194	130	157	198	107	158	198	112	128				131	128	128												
173	129	142	175	117	143	175	120	128				145	128	128												
152	128	128	152	128	128	152	128	128				159	128	128												
141	129	119	138	142	116	138	141	133				172	128	128												
130	130	110	123	156	105	124	153	137				186	128	128												
120	131	101	109	171	93	110	166	142				200	128	128												
109	132	93	95	185	82	96	178	147				214	128	128												
231	133	200	241	75	203	241	87	127				227	128	128												
210	132	186	218	86	188	218	95	128				241	128	128												
189	131	171	195	96	173	195	104	128				255	128	128												
168	130	157	172	107	158	172	112	128				48	128	128												
147	129	142	149	117	143	149	120	128				62	128	128												
126	128	128	126	128	128	126	128	128				76	128	128												
115	129	119	112	142	116	112	141	133				90	128	128												
105	130	110	98	156	105	98	153	137				104	128	128												
94	131	101	84	171	93	84	166	142				117	128	128												
226	134	215	238	65	218	238	79	127				131	128	128												
205	133	200	215	75	203	215	87	127				145	128	128												
184	132	186	192	86	188	192	95	128				159	128	128												
163	131	171	169	96	173	169	104	128				172	128	128												
142	130	157	146	107	158	146	112	128				186	128	128												
121	129	142	123	117	143	123	120	128				200	128	128												
100	128	128	100	128	128	100	128	128				214	128	128												
89	129	119	86	142	116	86	141	133				227	128	128												
79	130	110	72	156	105	72	153	137				241	128	128												
221	135	229	235	54	233	235	71	127				255	128	128												
200	134	215	212	65	218	212	79	127																		
179	133	200	189	75	203	189	87	127																		
158	132	186	166	86	188	166	95	128																		
137	131	171	143	96	173	143	104	128																		
116	130	157	120	107	158	120	112	128																		
95	129	142	97	117	143	97	120	128																		
74	128	128	74	128	128	74	128	128																		
64	129	119	60	142	116	60	141	133																		
217	136	244	232	44	248	232	63	127																		
196	135	229	209	54	233	209	71	127																		
175	134	215	186	65	218	186	79	127																		
154	133	200	163	75	203	163	87	127																		
133	132	186	140	86	188	140	95	128																		
112	131	171	117	96	173	117	104	128																		
91	130	157	94	107	158	94	112	128																		
69	129	142	71	117	143	71	120	128																		
48	128	128	48	128	128	48	128	128																		

%XYZa_8bit,ICC O:107 59 9 Y:197 238 27 L:96 186 25 C:141 203 275 V:51 24 259 M:152 76 260 N:7 7 8 W:242 255 278

% olv'*_8bit, 9x9x9 grid

255	255	255	255	255	255	255	255	255	255	255	255	255	255	255	255	255	255	255	255	255	255	255	255	255	255	255
223	249	255	223	233	255	255	223	254	223	245	255	223	228	255	255	223	248	223	241	255	223	224	255	255	223	241
191	243	255	191	210	255	255	191	253	191	235	255	191	202	255	255	191	240	191	227	255	191	194	255	255	191	228
159	237	255	159	188	255	255	159	252	159	225	255	159	175	255	255	159	233	159	213	255	159	163	255	255	159	214
128	231	255	128	166	255	255	128	251	128	215	255	128	149	255	255	128	226	128	199	255	128	132	255	255	128	201
96	225	255	96	144	255	255	96	250	96	205	255	96	122	255	255	96	219	96	184	255	96	101	255	255	96	187
64	219	255	64	121	255	255	64	249	64	195	255	64	96	255	255	64	212	64	170	255	64	71	255	255	64	174
32	213	255	32	99	255	255	32	249	32	185	255	32	69	255	255	32	204	32	156	255	32	40	255	255	32	160
0	207	255	0	77	255	255	0	248	0	175	255	0	43	255	255	0	197	0	142	255	0	9	255	255	0	146
255	223	229	255	250	223	223	255	238	255	225	223	247	255	223	223	255	245	255	233	223	229	255	223	223	255	251
223	223	223	223	223	223	223	223	223	223	223	223	223	223	223	223	223	223	223	223	223	223	223	223	223	223	223
191	217	223	191	201	223	223	191	222	191	213	223	191	197	223	223	191	216	191	209	223	191	192	223	223	191	210
159	211	223	159	179	223	223	159	221	159	203	223	159	170	223	223	159	209	159	195	223	159	162	223	223	159	196
128	205	223	128	156	223	223	128	220	128	193	223	128	144	223	223	128	201	128	181	223	128	131	223	223	128	182
96	199	223	96	134	223	223	96	219	96	183	223	96	117	223	223	96	194	96	167	223	96	100	223	223	96	169
64	193	223	64	112	223	223	64	219	64	173	223	64	91	223	223	64	187	64	153	223	64	69	223	223	64	155
32	187	223	32	89	223	223	32	218	32	163	223	32	64	223	223	32	180	32	138	223	32	39	223	223	32	142
0	181	223	0	67	223	223	0	217	0	153	223	0	38	223	223	0	172	0	124	223	0	8	223	223	0	128
255	191	203	255	245	191	191	255	221	255	195	191	239	255	191	191	255	234	255	212	191	202	255	191	191	255	248
223	191	197	223	218	191	191	223	206	223	193	191	215	223	191	191	223	213	223	202	191	197	223	191	191	223	219
191	191	191	191	191	191	191	191	191	191	191	191	191	191	191	191	191	191	191	191	191	191	191	191	191	191	191
159	185	191	159	169	191	191	159	190	159	181	191	159	165	191	191	159	184	159	177	191	159	161	191	191	159	178
128	179	191	128	147	191	191	128	189	128	171	191	128	138	191	191	128	177	128	163	191	128	130	191	191	128	164
96	173	191	96	124	191	191	96	188	96	161	191	96	112	191	191	96	169	96	149	191	96	99	191	191	96	151
64	167	191	64	102	191	191	64	188	64	151	191	64	85	191	191	64	162	64	135	191	64	68	191	191	64	137
32	161	191	32	80	191	191	32	187	32	141	191	32	59	191	191	32	155	32	121	191	32	38	191	191	32	123
0	155	191	0	58	191	191	0	186	0	131	191	0	32	191	191	0	148	0	107	191	0	7	191	191	0	110
255	159	176	255	241	159	159	255	203	255	165	159	230	255	159	159	255	224	255	190	159	176	255	159	159	255	244
223	159	171	223	214	159	159	223	189	223	163	159	207	223	159	159	223	202	223	180	159	170	223	159	159	223	216
191	159	165	191	186	159	159	191	174	191	161	159	183	191	159	159	191	181	191	170	159	165	191	159	159	191	188
159	159	159	159	159	159	159	159	159	159	159	159	159	159	159	159	159	159	159	159	159	159	159	159	159	159	159
128	153	159	128	137	159	159	128	158	128	149	159	128	133	159	159	128	152	128	145	159	128	129	159	159	128	146
96	147	159	96	115	159	159	96	158	96	139	159	96	106	159	159	96	145	96	131	159	96	98	159	159	96	132
64	141	159	64	93	159	159	64	157	64	129	159	64	80	159	159	64	138	64	117	159	64	67	159	159	64	119
32	135	159	32	70	159	159	32	156	32	119	159	32	53	159	159	32	130	32	103	159	32	36	159	159	32	105
0	130	159	0	48	159	159	0	155	0	109	159	0	27	159	159	0	123	0	89	159	0	6	159	159	0	91
255	128	150	255	236	128	128	255	186	255	136	128	222	255	128	128	255	213	255	169	128	150	255	128	128	255	240
223	128	144	223	209	128	128	223	172	223	134	128	198	223	128	128	223	192	223	159	128	144	223	128	128	223	212
191	128	139	191	182	128	128	191	157	191	132	128	175	191	128	128	191	170	191	148	128	139	191	128	128	191	184
159	128	133	159	155	128	128	159	142	159	130	128	151	159	128	128	159	149	159	138	128	133	159	128	128	159	156
128	128	128	128	128	128	128	128	128	128	128	128	128	128	128	128	128	128	128	128	128	128	128	128	128	128	128
96	122	128	96	105	128	128	96	127	96	117	128	96	101	128	128	96	120	96	113	128	96	97	128	128	96	114
64	116	128	64	83	128	128	64	126	64	107	128	64	74	128	128	64	113	64	99	128	64	66	128	128	64	100
32	110	128	32	61	128	128	32	125	32	97	128	32	48	128	128	32	106	32	85	128	32	35	128	128	32	87
0	104	128	0	38	128	128	0	124	0	87	128	0	21	128	128	0	99	0	71	128	0	5	128	128	0	73
255	96	124	255	231	96	96	255	169	255	106	96	214	255	96	96	255	203	255	147	96	123	255	96	96	255	237
223	96	118	223	204	96	96	223	154	223	104	96	190	223	96	96	223	181	223	137	96	118	223	96	96	223	209
191	96	113	191	177	96	96	191	140	191	102	96	167	191	96	96	191	160	191	127	96	112	191	96	96	191	180
159	96	107	159	150	96	96	159	125	159	100	96	143	159	96	96	159	139	159	116	96	107	159	96	96	159	152
128	96	101	128	123	96	96	128	110	128	98	96	119	128	96	96	128	117	128	106	96	101	128	96	96	128	124
96	96	96	96	96	96	96	96	96	96	96	96	96	96	96	96	96	96	96	96	96	96	96	96	96	96	96
64	90	96	64	73	96	96	64	95	64	86	96	64	69	96	96	64	88	64	82	96	64	65	96	96	64	82
32	84	96	32	51	96	96	32	94	32	76	96	32	43	96	96	32	81	32	67	96	32	34	96	96	32	68
0	78	96	0	29	96	96	0	93	0	65	96	0	16	96	96	0	74	0	53	96	0	3	96	96	0	55
255	64	98	255	226	64	64	255	152	255	76	64	206	255	64	64	255	193	255	126	64	97	255	64	64	255	233
223	64	92	223	199	64	64	223	137	223	74	64	182	223	64	64	223	171	223	116	64	91	223	64	64	223	205
191	64	86	191	172	64	64	191	122	191	72	64	158	191	64	64	191	150	191	105	64	86	191	64	64	191	177
159	64	81	159	145	64	64	159	108	159	70	64	135	159	64	64	159	128	159	95	64	80	159	64	64	159	148
128	64	75	128	118	64	64	128	93	128	68	64	111	128	64	64	128	107	128	84	64	75	128	64	64	128	120
96	64	69	96	91	64	64	96	78	96	66	64	87	96	64	64	96	85	96	74	64	69	96	64	64	96	92
64	64	64	64	64	64	64	64	64	64	64	64	64	64	64	64	64	64	64	64	64	64	64	64	64	64	64
32	58	64	32	41	64	64	32	63	32	54	64	32	37	64	64	32	56	32	50	64	32	33	64	64	32	50
0	52	64	0	19	64	64	0	62	0	44	64	0	11	64	64	0	49	0	36	64	0	2	64	64	0	37
255	32	71	255	222	32	32	255	135	255	46	32	197	255	32	32	255	182	255	104	32	71	255	32	32	255	230
223	32	66	223	194	32	32	223	120	223	44	32	174	223	32	32	223	161	223	94	32	65	223	32	32	223	201
191	32	60	191	167	32	32	191	105	191	42	32	150	191	32	32	191	139	191	84	32	59	191	32	32	191	173
159	32	54	159	140	32	32	159	91	159	40	32	126	159	32	32	159	118	159	73	32	54	159	32	32	159	145
128	32	49	128	113	32	32	128	76	128	38	32	103	128	32	32	128	96	128	63	32	48	128	32	32	128	117
96	32	43	96	86	32	32	96	61	96	36	32	79	96	32	32	96	75	96	53	32	43	96	32	32	96	88
64	32	38	64	59	32	32	64	47	64	34	32	56	64	32	32	64	53	64	42	32	37	64	32	32	64	60
32	32	32	32	32	32	32	32	32	32	32	32	32	32	32	32	32	32	32	32	32	32	32	32	32	32	32
0	26	32	0	10	32	32	0	31	0	22	32	0	5	32	32	0	25	0	18	32	0	1	32	32	0	18
255	0	45	255	217	0	0	255	117	255	16	0	189	255	0	0	255	172	255	83	0	44	255	0	0	255	226
223	0	40	223	190	0	0	223	103	223	14	0	166	223	0	0	223	150	223	73	0	39	223	0	0	223	198
191	0	34	191	163	0	0	191	88	191	12	0	142	191	0	0	191	129	191	62	0	33	191	0	0	191	169
159	0	28	159	135	0	0	159	73	159	10	0	118	159	0	0	159	107	159	52	0	28	159	0	0	159	141
128	0	23	128	108	0	0	128	59	128	8	0	95	128	0	0	128	86	128	41	0	22	128	0	0	128	113
96	0	17	96	81	0	0	96	44	96	6	0	71	96	0	0	96	64	96	31	0	17	96	0	0	96	85
64	0	11	64	54	0	0	64	29	64	4	0	47	64	0	0	64	43	64	21	0	11	64	0	0	64	56
32	0	6	32	27	0	0	32	15	32	2	0	24	32	0	0	32	21	32	10	0	6	32	0	0	32	28
0	0	0	0	0	0	0	0	0	0	0	0	0	0	0	0	0	0	0	0	0	0	0	0	0	0	0

% olv'*_8bit, 9x9x9 grid

255	255	255	255	255	255	255	255	255	0	0	0	0	0	0	0	0	0			
223	237	255	238	223	255	255	223	235	32	32	32	17	17	17	255	255	255			
191	219	255	221	191	255	255	191	215	64	64	64	34	34	34	255	0	45			
159	200	255	203	159	255	255	159	195	96	96	96	51	51	51	0	207	255			
128	182	255	186	128	255	255	128	175	128	128	128	68	68	68	255	217	0			
96	164	255	169	96	255	255	96	155	159	159	159	85	85	85	0	77	255			
64	146	255	152	64	255	255	64	136	191	191	191	102	102	102	0	255	117			
32	128	255	135	32	255	255	32	116	223	223	223	119	119	119	255	0	248			
0	109	255	118	0	255	255	0	96	255	255	255	136	136	136						
255	242	223	223	255	229	223	253	255	0	0	0	153	153	153						
223	223	223	223	223	223	223	223	223	32	32	32	170	170	170						
191	205	223	206	191	223	223	191	203	64	64	64	187	187	187						
159	187	223	189	159	223	223	159	183	96	96	96	204	204	204						
128	169	223	172	128	223	223	128	163	128	128	128	221	221	221						
96	150	223	154	96	223	223	96	144	159	159	159	238	238	238						
64	132	223	137	64	223	223	64	124	191	191	191	255	255	255						
32	114	223	120	32	223	223	32	104	223	223	223	0	0	0						
0	96	223	103	0	223	223	0	84	255	255	255	17	17	17						
255	229	191	191	255	203	191	251	255	0	0	0	34	34	34						
223	210	191	191	223	197	191	221	223	32	32	32	51	51	51						
191	191	191	191	191	191	191	191	191	64	64	64	68	68	68						
159	173	191	174	159	191	191	159	171	96	96	96	85	85	85						
128	155	191	157	128	191	191	128	151	128	128	128	102	102	102						
96	137	191	140	96	191	191	96	132	159	159	159	119	119	119						
64	118	191	123	64	191	191	64	112	191	191	191	136	136	136						
32	100	191	105	32	191	191	32	92	223	223	223	153	153	153						
0	82	191	88	0	191	191	0	72	255	255	255	170	170	170						
255	216	159	159	255	177	159	249	255	0	0	0	187	187	187						
223	197	159	159	223	171	159	219	223	32	32	32	204	204	204						
191	178	159	159	191	165	159	189	191	64	64	64	221	221	221						
159	159	159	159	159	159	159	159	159	96	96	96	238	238	238						
128	141	159	142	128	159	159	128	139	128	128	128	255	255	255						
96	123	159	125	96	159	159	96	120	159	159	159	0	0	0						
64	105	159	108	64	159	159	64	100	191	191	191	17	17	17						
32	87	159	91	32	159	159	32	80	223	223	223	34	34	34						
0	68	159	74	0	159	159	0	60	255	255	255	51	51	51						
255	202	128	128	255	152	128	247	255				68	68	68						
223	184	128	128	223	146	128	217	223				85	85	85						
191	165	128	128	191	140	128	187	191				102	102	102						
159	146	128	128	159	134	128	157	159				119	119	119						
128	128	128	128	128	128	128	128	128				136	136	136						
96	109	128	110	96	128	128	96	108				153	153	153						
64	91	128	93	64	128	128	64	88				170	170	170						
32	73	128	76	32	128	128	32	68				187	187	187						
0	55	128	59	0	128	128	0	48				204	204	204						
255	189	96	96	255	126	96	246	255				221	221	221						
223	171	96	96	223	120	96	216	223				238	238	238						
191	152	96	96	191	114	96	186	191				255	255	255						
159	133	96	96	159	108	96	156	159				0	0	0						
128	114	96	96	128	102	96	126	128				17	17	17						
96	96	96	96	96	96	96	96	96				34	34	34						
64	77	96	78	64	96	96	64	76				51	51	51						
32	59	96	61	32	96	96	32	56				68	68	68						
0	41	96	44	0	96	96	0	36				85	85	85						
255	176	64	64	255	100	64	244	255				102	102	102						
223	157	64	64	223	94	64	214	223				119	119	119						
191	139	64	64	191	88	64	184	191				136	136	136						
159	120	64	64	159	82	64	154	159				153	153	153						
128	101	64	64	128	76	64	124	128				170	170	170						
96	82	64	64	96	70	64	94	96				187	187	187						
64	64	64	64	64	64	64	64	64				204	204	204						
32	46	64	47	32	64	64	32	44				221	221	221						
0	27	64	29	0	64	64	0	24				238	238	238						
255	163	32	32	255	74	32	242	255				255	255	255						
223	144	32	32	223	68	32	212	223												
191	126	32	32	191	62	32	182	191												
159	107	32	32	159	56	32	152	159												
128	88	32	32	128	50	32	122	128												
96	69	32	32	96	44	32	92	96												
64	51	32	32	64	38	32	62	64												
32	32	32	32	32	32	32	32	32												
0	14	32	15	0	32	32	0	12												
255	150	0	0	255	48	0	240	255												
223	131	0	0	223	42	0	210	223												
191	112	0	0	191	36	0	180	191												
159	94	0	0	159	30	0	150	159												
128	75	0	0	128	24	0	120	128												
96	56	0	0	96	18	0	90	96												
64	37	0	0	64	12	0	60	64												
32	19	0	0	32	6	0	30	32												
0	0	0	0	0	0	0	0	0												

```
% cmyn'*_8bit, 9x9x9 grid
0   0   0   0    0   0   0   0    0   0   0   0    0   0   0   0    0   0   0   0    0   0   0   0    0   0   0   0    0   0   0   0    0   0   0   0
32  6   0   0    32  22  0   0    0   32  1   0    32  10  0   0    32  27  0   0    0   32  7   0    32  14  0   0    32  31  0   0    0   32  14  0
64  12  0   0    64  45  0   0    0   64  2   0    64  20  0   0    64  53  0   0    0   64  15  0    64  28  0   0    64  61  0   0    0   64  27  0
96  18  0   0    96  67  0   0    0   96  3   0    96  30  0   0    96  80  0   0    0   96  22  0    96  42  0   0    96  92  0   0    0   96  41  0
128 24  0   0    128 89  0   0    0   128 4   0    128 40  0   0    128 106 0   0    0   128 29  0    128 56  0   0    128 123 0   0    0   128 54  0
159 30  0   0    159 111 0   0    0   159 5   0    159 50  0   0    159 133 0   0    0   159 36  0    159 71  0   0    159 154 0   0    0   159 68  0
191 36  0   0    191 134 0   0    0   191 6   0    191 60  0   0    191 159 0   0    0   191 43  0    191 85  0   0    191 184 0   0    0   191 81  0
223 42  0   0    223 156 0   0    0   223 6   0    223 70  0   0    223 186 0   0    0   223 51  0    223 99  0   0    223 215 0   0    0   223 95  0
255 48  0   0    255 178 0   0    0   255 7   0    255 80  0   0    255 212 0   0    0   255 58  0    255 113 0   0    255 246 0   0    0   255 109 0
0   32  26  0    0   5   32  0    32  0   17  0    0   30  32  0    8   0   32  0    32  0   10  0    0   22  32  0    26  0   32  0    32  0   4   0
32  32  32  0    32  32  32  0    32  32  32  0    32  32  32  0    32  32  32  0    32  32  32  0    32  32  32  0    32  32  32  0    32  32  32  0
64  38  32  0    64  54  32  0    32  64  33  0    64  42  32  0    64  58  32  0    32  64  39  0    64  46  32  0    64  63  32  0    32  64  45  0
96  44  32  0    96  76  32  0    32  96  34  0    96  52  32  0    96  85  32  0    32  96  46  0    96  60  32  0    96  93  32  0    32  96  59  0
128 50  32  0    128 99  32  0    32  128 35  0    128 62  32  0    128 111 32  0    32  128 54  0    128 74  32  0    128 124 32  0    32  128 73  0
159 56  32  0    159 121 32  0    32  159 36  0    159 72  32  0    159 138 32  0    32  159 61  0    159 88  32  0    159 155 32  0    32  159 86  0
191 62  32  0    191 143 32  0    32  191 36  0    191 82  32  0    191 164 32  0    32  191 68  0    191 102 32  0    191 186 32  0    32  191 100 0
223 68  32  0    223 166 32  0    32  223 37  0    223 92  32  0    223 191 32  0    32  223 75  0    223 117 32  0    223 216 32  0    32  223 113 0
255 74  32  0    255 188 32  0    32  255 38  0    255 102 32  0    255 217 32  0    32  255 83  0    255 131 32  0    255 247 32  0    32  255 127 0
0   64  52  0    0   10  64  0    64  0   34  0    0   60  64  0    16  0   64  0    64  0   21  0    0   43  64  0    53  0   64  0    64  0   7   0
32  64  58  0    32  37  64  0    64  32  49  0    32  62  64  0    40  32  64  0    64  32  42  0    32  53  64  0    58  32  64  0    64  32  36  0
64  64  64  0    64  64  64  0    64  64  64  0    64  64  64  0    64  64  64  0    64  64  64  0    64  64  64  0    64  64  64  0    64  64  64  0
96  70  64  0    96  86  64  0    64  96  65  0    96  74  64  0    96  90  64  0    64  96  71  0    96  78  64  0    96  94  64  0    64  96  77  0
128 76  64  0    128 108 64  0    64  128 66  0    128 84  64  0    128 117 64  0    64  128 78  0    128 92  64  0    128 125 64  0    64  128 91  0
159 82  64  0    159 131 64  0    64  159 67  0    159 94  64  0    159 143 64  0    64  159 86  0    159 106 64  0    159 156 64  0    64  159 104 0
191 88  64  0    191 153 64  0    64  191 67  0    191 104 64  0    191 170 64  0    64  191 93  0    191 120 64  0    191 187 64  0    64  191 118 0
223 94  64  0    223 175 64  0    64  223 68  0    223 114 64  0    223 196 64  0    64  223 100 0    223 134 64  0    223 217 64  0    64  223 132 0
255 100 64  0    255 197 64  0    64  255 69  0    255 124 64  0    255 223 64  0    64  255 107 0    255 148 64  0    255 248 64  0    64  255 145 0
0   96  79  0    0   14  96  0    96  0   52  0    0   90  96  0    25  0   96  0    96  0   31  0    0   65  96  0    79  0   96  0    96  0   11  0
32  96  84  0    32  41  96  0    96  32  66  0    32  92  96  0    48  32  96  0    96  32  53  0    32  75  96  0    85  32  96  0    96  32  39  0
64  96  90  0    64  69  96  0    96  64  81  0    64  94  96  0    72  64  96  0    96  64  74  0    64  85  96  0    90  64  96  0    96  64  67  0
96  96  96  0    96  96  96  0    96  96  96  0    96  96  96  0    96  96  96  0    96  96  96  0    96  96  96  0    96  96  96  0    96  96  96  0
128 102 96  0    128 118 96  0    96  128 97  0    128 106 96  0    128 122 96  0    96  128 103 0    128 110 96  0    128 126 96  0    96  128 109 0
159 108 96  0    159 140 96  0    96  159 97  0    159 116 96  0    159 149 96  0    96  159 110 0    159 124 96  0    159 157 96  0    96  159 123 0
191 114 96  0    191 162 96  0    96  191 98  0    191 126 96  0    191 175 96  0    96  191 117 0    191 138 96  0    191 188 96  0    96  191 136 0
223 120 96  0    223 185 96  0    96  223 99  0    223 136 96  0    223 202 96  0    96  223 125 0    223 152 96  0    223 219 96  0    96  223 150 0
255 125 96  0    255 207 96  0    96  255 100 0    255 146 96  0    255 228 96  0    96  255 132 0    255 166 96  0    255 249 96  0    96  255 164 0
0   128 105 0    0   19  128 0    128 0   69  0    0   119 128 0    33  0   128 0    128 0   42  0    0   86  128 0    105 0   128 0    128 0   15  0
32  128 111 0    32  46  128 0    128 32  83  0    32  121 128 0    57  32  128 0    128 32  63  0    32  96  128 0    111 32  128 0    128 32  43  0
64  128 116 0    64  73  128 0    128 64  98  0    64  123 128 0    80  64  128 0    128 64  85  0    64  107 128 0    116 64  128 0    128 64  71  0
96  128 122 0    96  100 128 0    128 96  113 0    96  125 128 0    104 96  128 0    128 96  106 0    96  117 128 0    122 96  128 0    128 96  99  0
128 128 128 0    128 128 128 0    128 128 128 0    128 128 128 0    128 128 128 0    128 128 128 0    128 128 128 0    128 128 128 0    128 128 128 0
159 133 128 0    159 150 128 0    128 159 128 0    159 138 128 0    159 154 128 0    128 159 135 0    159 142 128 0    159 158 128 0    128 159 141 0
191 139 128 0    191 172 128 0    128 191 129 0    191 148 128 0    191 181 128 0    128 191 142 0    191 156 128 0    191 189 128 0    128 191 155 0
223 145 128 0    223 194 128 0    128 223 130 0    223 158 128 0    223 207 128 0    128 223 149 0    223 170 128 0    223 220 128 0    128 223 168 0
255 151 128 0    255 217 128 0    128 255 131 0    255 168 128 0    255 234 128 0    128 255 156 0    255 184 128 0    255 250 128 0    128 255 182 0
0   159 131 0    0   24  159 0    159 0   86  0    0   149 159 0    41  0   159 0    159 0   52  0    0   108 159 0    132 0   159 0    159 0   18  0
32  159 137 0    32  51  159 0    159 32  101 0    32  151 159 0    65  32  159 0    159 32  74  0    32  118 159 0    137 32  159 0    159 32  46  0
64  159 142 0    64  78  159 0    159 64  115 0    64  153 159 0    88  64  159 0    159 64  95  0    64  128 159 0    143 64  159 0    159 64  75  0
96  159 148 0    96  105 159 0    159 96  130 0    96  155 159 0    112 96  159 0    159 96  116 0    96  139 159 0    148 96  159 0    159 96  103 0
128 159 154 0    128 132 159 0    159 128 145 0    128 157 159 0    136 128 159 0    159 128 138 0    128 149 159 0    154 128 159 0    159 128 131 0
159 159 159 0    159 159 159 0    159 159 159 0    159 159 159 0    159 159 159 0    159 159 159 0    159 159 159 0    159 159 159 0    159 159 159 0
191 165 159 0    191 182 159 0    159 191 160 0    191 169 159 0    191 186 159 0    159 191 167 0    191 173 159 0    191 190 159 0    159 191 173 0
223 171 159 0    223 204 159 0    159 223 161 0    223 179 159 0    223 212 159 0    159 223 174 0    223 188 159 0    223 221 159 0    159 223 187 0
255 177 159 0    255 226 159 0    159 255 162 0    255 190 159 0    255 239 159 0    159 255 181 0    255 202 159 0    255 252 159 0    159 255 200 0
0   191 157 0    0   29  191 0    191 0   103 0    0   179 191 0    49  0   191 0    191 0   62  0    0   129 191 0    158 0   191 0    191 0   22  0
32  191 163 0    32  56  191 0    191 32  118 0    32  181 191 0    73  32  191 0    191 32  84  0    32  139 191 0    164 32  191 0    191 32  50  0
64  191 169 0    64  83  191 0    191 64  133 0    64  183 191 0    97  64  191 0    191 64  105 0    64  150 191 0    169 64  191 0    191 64  78  0
96  191 174 0    96  110 191 0    191 96  147 0    96  185 191 0    120 96  191 0    191 96  127 0    96  160 191 0    175 96  191 0    191 96  107 0
128 191 180 0    128 137 191 0    191 128 162 0    128 187 191 0    144 128 191 0    191 128 148 0    128 171 191 0    180 128 191 0    191 128 135 0
159 191 186 0    159 164 191 0    191 159 177 0    159 189 191 0    168 159 191 0    191 159 170 0    159 181 191 0    186 159 191 0    191 159 163 0
191 191 191 0    191 191 191 0    191 191 191 0    191 191 191 0    191 191 191 0    191 191 191 0    191 191 191 0    191 191 191 0    191 191 191 0
223 197 191 0    223 214 191 0    191 223 192 0    223 201 191 0    223 218 191 0    191 223 199 0    223 205 191 0    223 222 191 0    191 223 205 0
255 203 191 0    255 236 191 0    191 255 193 0    255 211 191 0    255 244 191 0    191 255 206 0    255 219 191 0    255 253 191 0    191 255 218 0
0   223 184 0    0   33  223 0    223 0   120 0    0   209 223 0    58  0   223 0    223 0   73  0    0   151 223 0    184 0   223 0    223 0   25  0
32  223 189 0    32  61  223 0    223 32  135 0    32  211 223 0    81  32  223 0    223 32  94  0    32  161 223 0    190 32  223 0    223 32  54  0
64  223 195 0    64  88  223 0    223 64  150 0    64  213 223 0    105 64  223 0    223 64  116 0    64  171 223 0    196 64  223 0    223 64  82  0
96  223 201 0    96  115 223 0    223 96  164 0    96  215 223 0    129 96  223 0    223 96  137 0    96  182 223 0    201 96  223 0    223 96  110 0
128 223 206 0    128 142 223 0    223 128 179 0    128 217 223 0    152 128 223 0    223 128 159 0    128 192 223 0    207 128 223 0    223 128 138 0
159 223 212 0    159 169 223 0    223 159 194 0    159 219 223 0    176 159 223 0    223 159 180 0    159 202 223 0    212 159 223 0    223 159 167 0
191 223 217 0    191 196 223 0    223 191 208 0    191 221 223 0    199 191 223 0    223 191 202 0    191 213 223 0    218 191 223 0    223 191 195 0
223 223 223 0    223 223 223 0    223 223 223 0    223 223 223 0    223 223 223 0    223 223 223 0    223 223 223 0    223 223 223 0    223 223 223 0
255 229 223 0    255 245 223 0    223 255 224 0    255 233 223 0    255 250 223 0    223 255 230 0    255 237 223 0    255 254 223 0    223 255 237 0
0   255 210 0    0   38  255 0    255 0   138 0    0   239 255 0    66  0   255 0    255 0   83  0    0   172 255 0    211 0   255 0    255 0   29  0
32  255 215 0    32  65  255 0    255 32  152 0    32  241 255 0    89  32  255 0    255 32  105 0    32  182 255 0    216 32  255 0    255 32  57  0
64  255 221 0    64  92  255 0    255 64  167 0    64  243 255 0    113 64  255 0    255 64  126 0    64  193 255 0    222 64  255 0    255 64  86  0
96  255 227 0    96  120 255 0    255 96  182 0    96  245 255 0    137 96  255 0    255 96  148 0    96  203 255 0    227 96  255 0    255 96  114 0
128 255 232 0    128 147 255 0    255 128 196 0    128 247 255 0    160 128 255 0    255 128 169 0    128 214 255 0    233 128 255 0    255 128 142 0
159 255 238 0    159 174 255 0    255 159 211 0    159 249 255 0    184 159 255 0    255 159 191 0    159 224 255 0    238 159 255 0    255 159 170 0
191 255 244 0    191 201 255 0    255 191 226 0    191 251 255 0    208 191 255 0    255 191 212 0    191 234 255 0    244 191 255 0    255 191 199 0
223 255 249 0    223 228 255 0    255 223 240 0    223 253 255 0    231 223 255 0    255 223 234 0    223 245 255 0    249 223 255 0    255 223 227 0
255 255 255 0    255 255 255 0    255 255 255 0    255 255 255 0    255 255 255 0    255 255 255 0    255 255 255 0    255 255 255 0    255 255 255 0
```

```
% cmyn'*_8bit, 9x9x9 grid
0   0   0   0
32  18  0   0
64  36  0   0
96  55  0   0
128 73  0   0
159 91  0   0
191 109 0   0
223 127 0   0
255 146 0   0
0   13  32  0
32  32  32  0
64  50  32  0
96  68  32  0
128 86  32  0
159 105 32  0
191 123 32  0
223 141 32  0
255 159 32  0
0   26  64  0
32  45  64  0
64  64  64  0
96  82  64  0
128 100 64  0
159 118 64  0
191 137 64  0
223 155 64  0
255 173 64  0
0   39  96  0
32  58  96  0
64  77  96  0
96  96  96  0
128 114 96  0
159 132 96  0
191 150 96  0
223 168 96  0
255 187 96  0
0   53  128 0
32  71  128 0
64  90  128 0
96  109 128 0
128 128 128 0
159 146 128 0
191 164 128 0
223 182 128 0
255 200 128 0
0   66  159 0
32  84  159 0
64  103 159 0
96  122 159 0
128 141 159 0
159 159 159 0
191 178 159 0
223 196 159 0
255 214 159 0
0   79  191 0
32  98  191 0
64  116 191 0
96  135 191 0
128 154 191 0
159 173 191 0
191 191 191 0
223 209 191 0
255 228 191 0
0   92  223 0
32  111 223 0
64  129 223 0
96  148 223 0
128 167 223 0
159 186 223 0
191 204 223 0
223 223 223 0
255 241 223 0
0   105 255 0
32  124 255 0
64  143 255 0
96  161 255 0
128 180 255 0
159 199 255 0
191 218 255 0
223 236 255 0
255 255 255 0
0   0   0   0
17  32  0   0
34  64  0   0
52  96  0   0
69  128 0   0
86  159 0   0
103 191 0   0
120 223 0   0
137 255 0   0
32  0   26  0
32  32  32  0
49  64  32  0
66  96  32  0
83  128 32  0
101 159 32  0
118 191 32  0
135 223 32  0
152 255 32  0
64  0   52  0
64  32  58  0
64  64  64  0
81  96  64  0
98  128 64  0
115 159 64  0
132 191 64  0
150 223 64  0
167 255 64  0
96  0   78  0
96  32  84  0
96  64  90  0
96  96  96  0
113 128 96  0
130 159 96  0
147 191 96  0
164 223 96  0
181 255 96  0
128 0   103 0
128 32  109 0
128 64  115 0
128 96  121 0
128 128 128 0
145 159 128 0
162 191 128 0
179 223 128 0
196 255 128 0
159 0   129 0
159 32  135 0
159 64  141 0
159 96  147 0
159 128 153 0
159 159 159 0
177 191 159 0
194 223 159 0
211 255 159 0
191 0   155 0
191 32  161 0
191 64  167 0
191 96  173 0
191 128 179 0
191 159 185 0
191 191 191 0
208 223 191 0
226 255 191 0
223 0   181 0
223 32  187 0
223 64  193 0
223 96  199 0
223 128 205 0
223 159 211 0
223 191 217 0
223 223 223 0
240 255 223 0
255 0   207 0
255 32  213 0
255 64  219 0
255 96  225 0
255 128 231 0
255 159 237 0
255 191 243 0
255 223 249 0
255 255 255 0
0   0   0   0
0   32  20  0
0   64  40  0
0   96  60  0
0   128 80  0
0   159 100 0
0   191 119 0
0   223 139 0
0   255 159 0
32  2   0   0
32  32  32  0
32  64  52  0
32  96  72  0
32  128 92  0
32  159 111 0
32  191 131 0
32  223 151 0
32  255 171 0
64  4   0   0
64  34  32  0
64  64  64  0
64  96  84  0
64  128 104 0
64  159 123 0
64  191 143 0
64  223 163 0
64  255 183 0
96  6   0   0
96  36  32  0
96  66  64  0
96  96  96  0
96  128 116 0
96  159 135 0
96  191 155 0
96  223 175 0
96  255 195 0
128 8   0   0
128 38  32  0
128 68  64  0
128 98  96  0
128 128 128 0
128 159 147 0
128 191 167 0
128 223 187 0
128 255 207 0
159 9   0   0
159 39  32  0
159 69  64  0
159 99  96  0
159 129 128 0
159 159 159 0
159 191 179 0
159 223 199 0
159 255 219 0
191 11  0   0
191 41  32  0
191 71  64  0
191 101 96  0
191 131 128 0
191 161 159 0
191 191 191 0
191 223 211 0
191 255 231 0
223 13  0   0
223 43  32  0
223 73  64  0
223 103 96  0
223 133 128 0
223 163 159 0
223 193 191 0
223 223 223 0
223 255 243 0
255 15  0   0
255 45  32  0
255 75  64  0
255 105 96  0
255 135 128 0
255 165 159 0
255 195 191 0
255 225 223 0
255 255 255 0
255 255 255 0
223 223 223 0
191 191 191 0
159 159 159 0
128 128 128 0
96  96  96  0
64  64  64  0
32  32  32  0
0   0   0   0
255 255 255 0
223 223 223 0
191 191 191 0
159 159 159 0
128 128 128 0
96  96  96  0
64  64  64  0
32  32  32  0
0   0   0   0
255 255 255 0
223 223 223 0
191 191 191 0
159 159 159 0
128 128 128 0
96  96  96  0
64  64  64  0
32  32  32  0
0   0   0   0
255 255 255 0
238 238 238 0
221 221 221 0
204 204 204 0
187 187 187 0
170 170 170 0
153 153 153 0
136 136 136 0
119 119 119 0
102 102 102 0
85  85  85  0
68  68  68  0
51  51  51  0
34  34  34  0
17  17  17  0
0   0   0   0
255 255 255 0
238 238 238 0
221 221 221 0
204 204 204 0
187 187 187 0
170 170 170 0
153 153 153 0
136 136 136 0
119 119 119 0
102 102 102 0
85  85  85  0
68  68  68  0
51  51  51  0
34  34  34  0
17  17  17  0
0   0   0   0
255 255 255 0
238 238 238 0
221 221 221 0
204 204 204 0
187 187 187 0
170 170 170 0
153 153 153 0
136 136 136 0
119 119 119 0
102 102 102 0
85  85  85  0
68  68  68  0
51  51  51  0
34  34  34  0
17  17  17  0
0   0   0   0
255 255 255 0
0   0   0   0
0   255 210 0
255 48  0   0
0   38  255 0
255 178 0   0
255 0   138 0
0   255 7   0
```