http://130.149.60.45/~farbmetrik/JG70/JG70L0NA.TXT/ .PS, Seite 1/6; ORS20_95, L*=20_95; Start-Ausga
N: Keine Ausgabe-Linearisierung (OL) in Datei (F), Startup (S), Gerät (D)

JG70:–1, Prüfvorlagen von ISO/IEC 15775, ISO/IEC TR 24705
Fig. B1 bis B7 ähnlich Prüfvorlage 2, *olv*/rgb*-Interpretation
Eingabe: *rgb->olv*/rgb* setrgbcolor*
Ausgabe: keine Eingabeänderung

http://130.149.60.45/~farbmetrik/JG70/JG70L0NA.TXT/ .PS, Seite 1/6; ORS20_95, L*=20_95; Start-Ausga
N: Keine Ausgabe-Linearisierung (OL) in Datei (F), Startup (S), Gerät (D)

JG70:–2, Prüfvorlagen von ISO/IEC 15775, ISO/IEC TR 24705
Fig. B4 bis B7 ähnlich Prüfvorlage 2, *olv*/rgb*-Interpretation
Eingabe: *rgb->olv*/rgb* setrgbcolor*
Ausgabe: keine Eingabeänderung

http://130.149.60.45/~farbmetrik/JG70/JG70L0NA.TXT/ .PS, Seite 1/6; ORS20_95, L*=20_95; Start-Ausga
N: Keine Ausgabe-Linearisierung (OL) in Datei (F), Startup (S), Gerät (D)

JG70:–3, Prüfvorlagen von ISO/IEC 15775, ISO/IEC TR 24705
Fig. D1 bis D7 ähnlich Prüfvorlage 4, *olv*/rgb*-Interpretation
Eingabe: *rgb->olv*/rgb* setrgbcolor*
Ausgabe: keine Eingabeänderung

http://130.149.60.45/~farbmetrik/JG70/JG70L0NA.TXT/ .PS, Seite 1/6; ORS20_95, L*=20_95; Start-Ausga
N: Keine Ausgabe-Linearisierung (OL) in Datei (F), Startup (S), Gerät (D)

JG70:–4, Prüfvorlagen von ISO/IEC 15775, ISO/IEC TR 24705
Fig. D4 bis D7 ähnlich Prüfvorlage 4, *olv*/rgb*-Interpretation
Eingabe: *rgb->olv*/rgb* setrgbcolor*
Ausgabe: keine Eingabeänderung

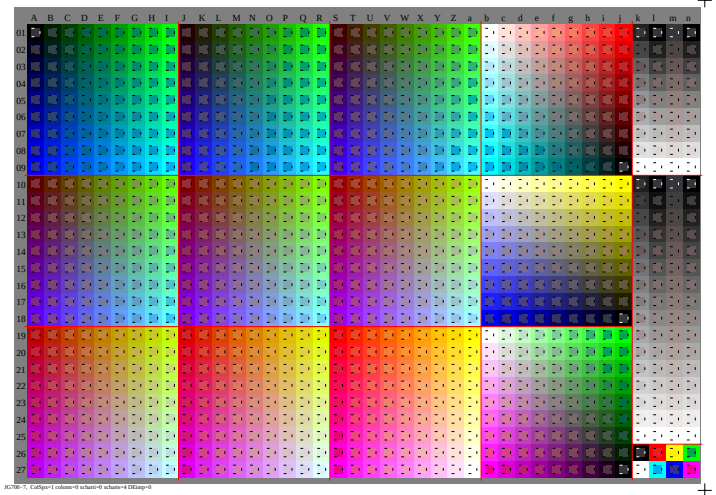

JG700:–7, ColSpa=1 colorm=0 scharf=0 scharfe=4 DEtaup=0

http://130.149.60.45/~farbmetrik/JG70/JG70L0NA.TXT/ .PS, Seite 1/6; ORS20_95, L*=20_95; Start-Ausga
N: Keine Ausgabe-Linearisierung (OL) in Datei (F), Startup (S), Gerät (D)

JG70:–6, Prüfvorlagen von ISO/IEC 15775, ISO/IEC TR 24705
Fig. B1 bis B7 ähnlich Prüfvorlage 2, *olv*/rgb*-Interpretation
Eingabe: *rgb->olv*/rgb* setrgbcolor*
Ausgabe: keine Eingabeänderung

http://130.149.60.45/~farbmetrik/JG70/JG70L0NA.TXT/ .PS, Seite 1/6; ORS20_95, L*=20_95; Start-Ausga
N: Keine Ausgabe-Linearisierung (OL) in Datei (F), Startup (S), Gerät (D)

JG70:–7, Prüfvorlagen von ISO/IEC 15775, ISO/IEC TR 24705
Fig. B4 bis B7 ähnlich Prüfvorlage 2, *olv*/rgb*-Interpretation
Eingabe: *rgb->olv*/rgb* setrgbcolor*
Ausgabe: keine Eingabeänderung

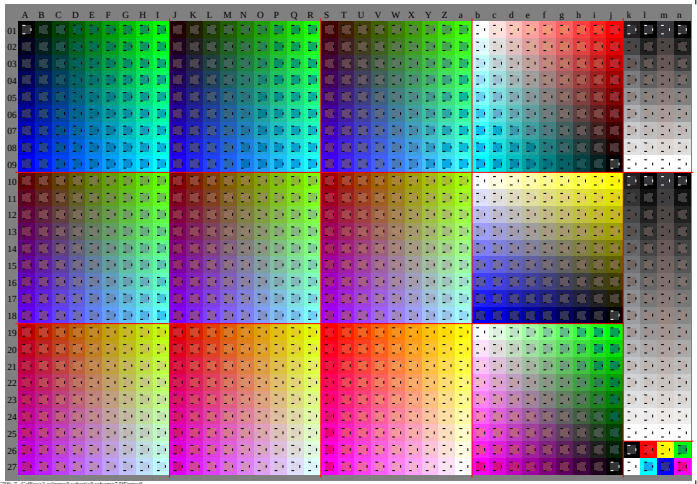

JG700:–7, ColSpa=2 colorm=0 scharf=0 scharfe=7 DEtaup=0

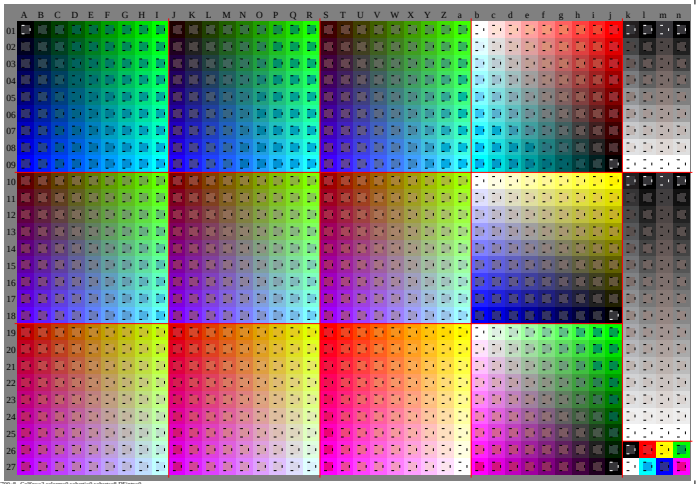

JG700:–8, ColSpa=3 colorm=0 scharf=0 scharfe=8 DEtaup=0

JG700:–7N, Seite 1/6

http://130.149.60.45/~farbmetrik/JG70/JG70L0NA.TXT/ .PS, Seite 2/6; ORS20_95, L*=20_95; Transfer und GABE
N: Keine Ausgabe-Linearisierung (OL) in Datei (F), Startup (S), Gerät (D)

Siehe Original/Kopien http://web.rus.com/ehkun ciehen/JG70/JG70L0NA.TXT/ .PS
Technische Information: http://www.gis.hamburg.de/ http://130.149.60.45/~farbmetrik/

TUB-Registrierung: 20100301-JG70/JG70L0NA.TXT/ .PS
Anwendung für Beurteilung und Messung von Drucker- oder Monitorsystemen

TUB-Material: Code=ohaka

JG70–1; Prüfvorlagen von ISO/IEC 15775, ISO/IEC TR 24705
Fig. B1 bis B7 ähnlich Prüfvorlage 2, *ola*/*rgb*-Interpretation

Eingabe: *rgb*->*ola*/*rgb** *setrgbcolor*
Ausgabe: *ola*/*rgb*-->*cmyn** *setcmyk*

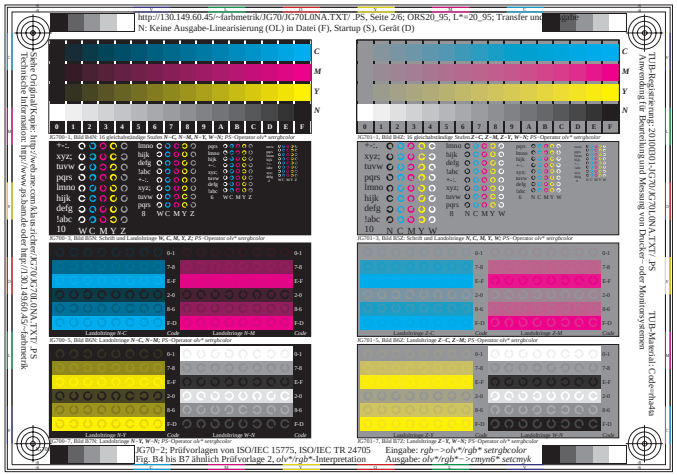

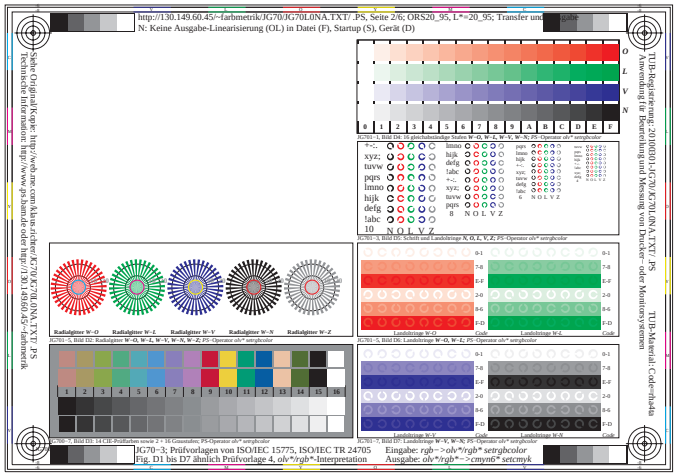

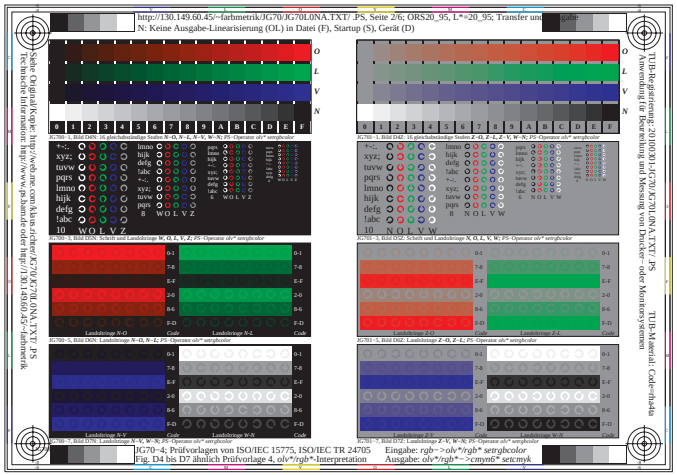

JG70–4; Prüfvorlagen von ISO/IEC 15775, ISO/IEC TR 24705
Fig. D4 bis D7 ähnlich Prüfvorlage 4, *ola*/*rgb*-Interpretation

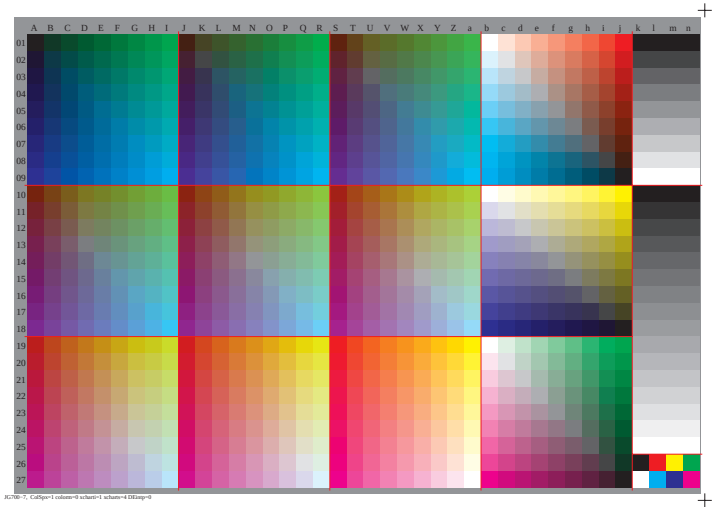

JG700–7, ColSpa=1 colorm=0 scharf=1 scharte=4 DEtang=0

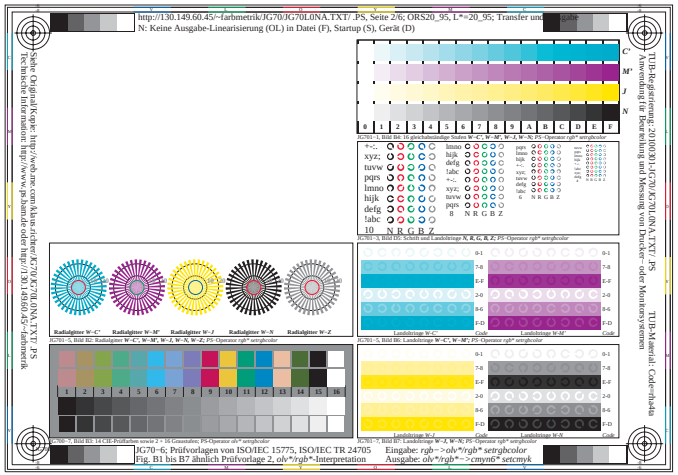

JG70–6; Prüfvorlagen von ISO/IEC 15775, ISO/IEC TR 24705
Fig. B1 bis B7 ähnlich Prüfvorlage 2, *ola*/*rgb*-Interpretation

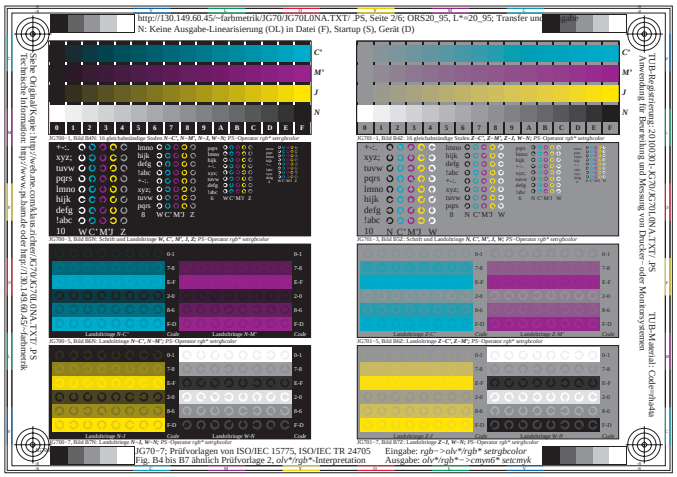

JG70–7; Prüfvorlagen von ISO/IEC 15775, ISO/IEC TR 24705
Fig. B4 bis B7 ähnlich Prüfvorlage 2, *ola*/*rgb*-Interpretation

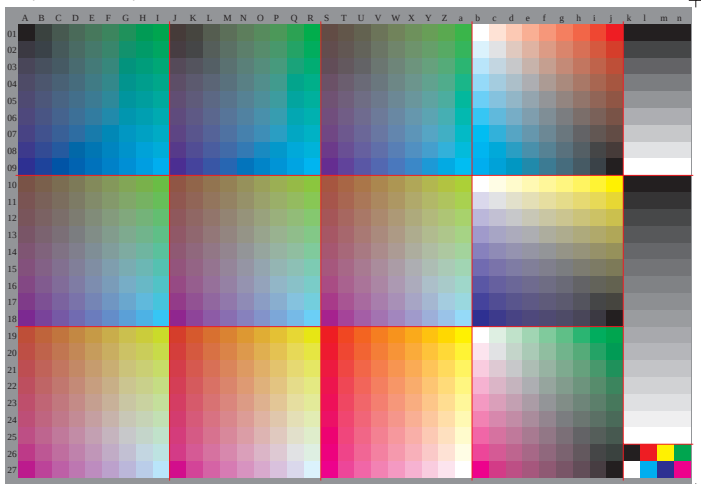

JG700–7, ColSpa=2 colorm=0 scharf=1 scharte=7 DEtang=0

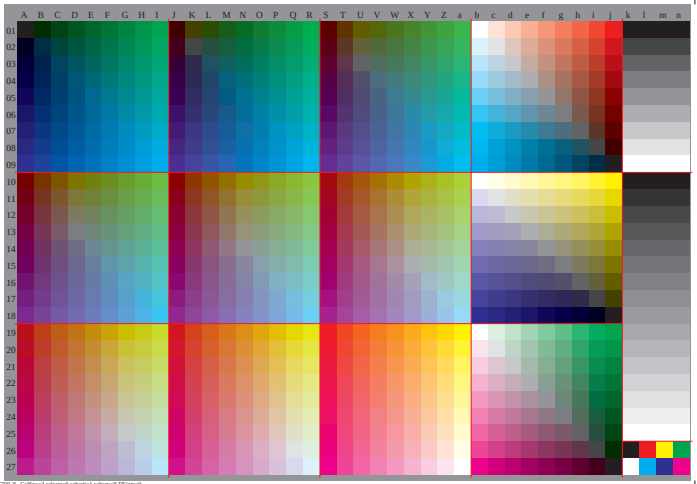

JG700–8, ColSpa=3 colorm=0 scharf=1 scharte=8 DEtang=0

JG700–7N, Seite 2/6

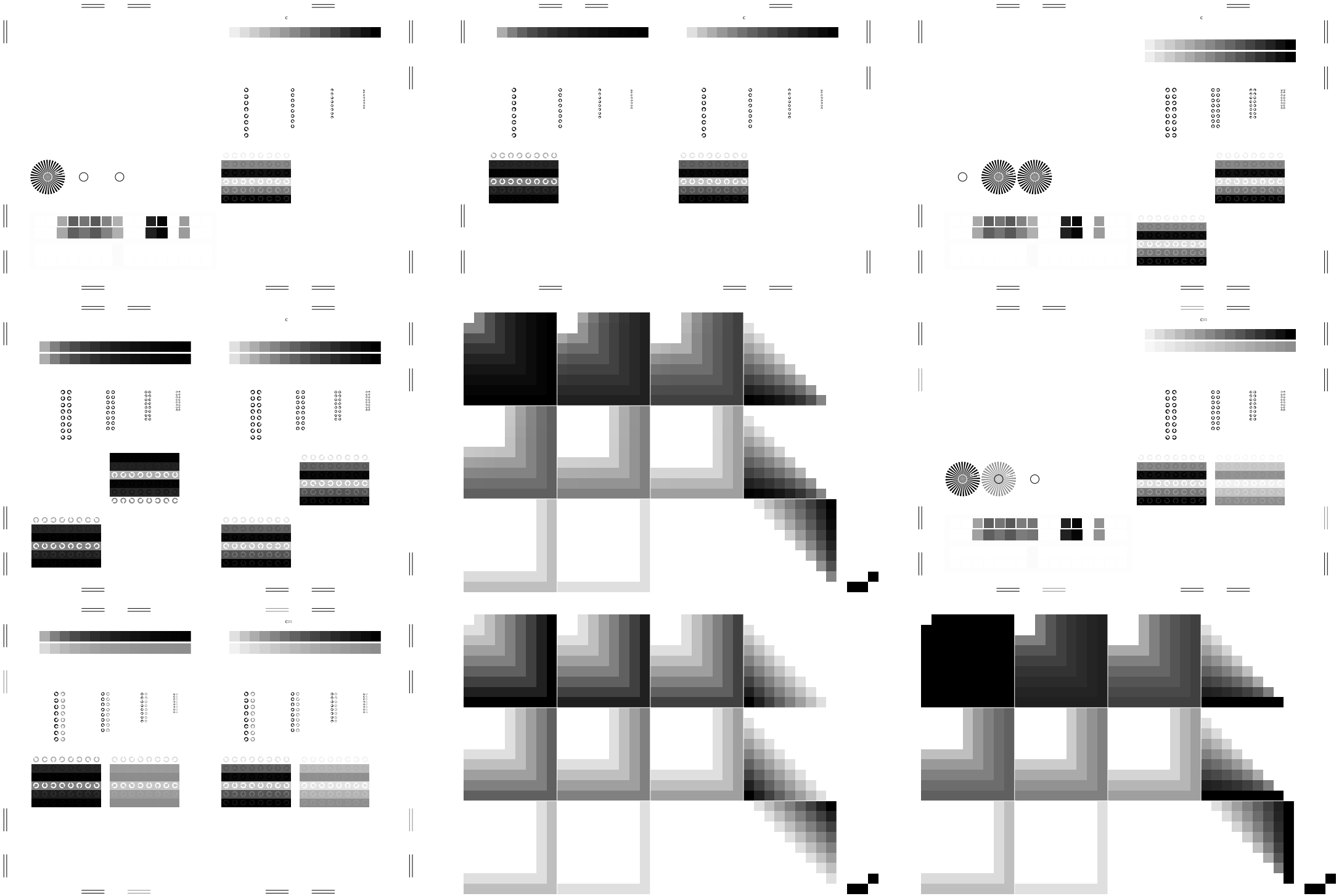

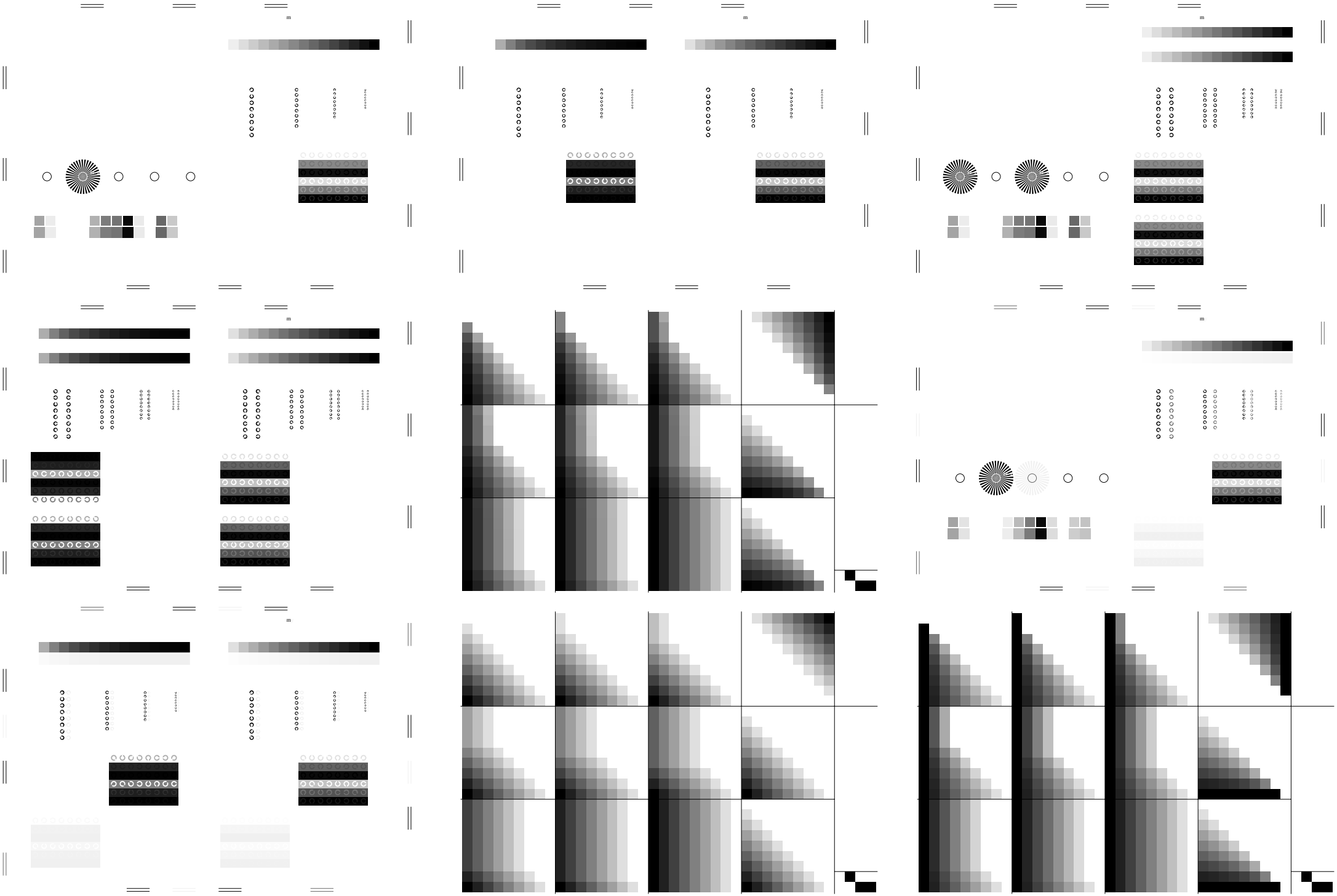

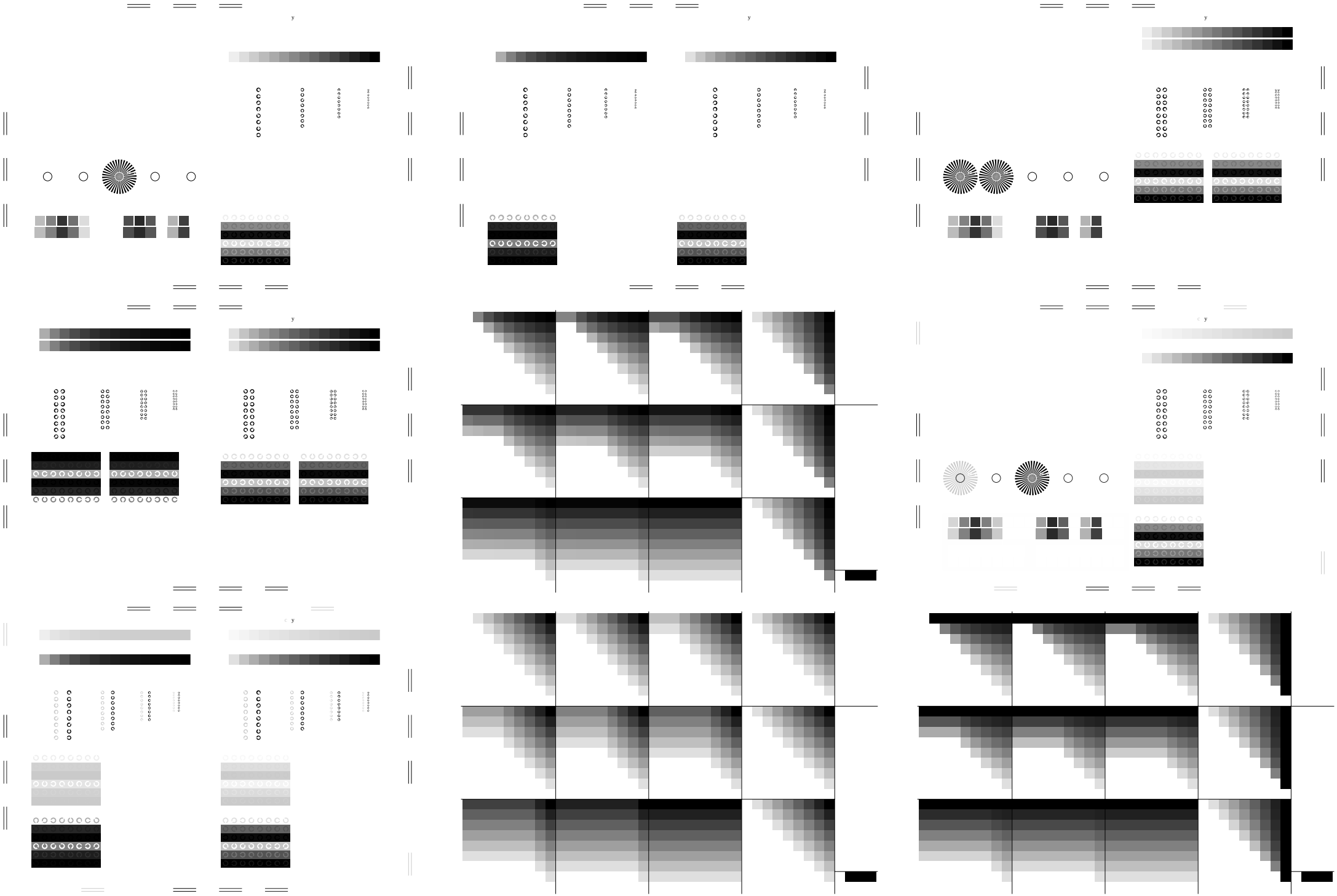

http://130.149.60.45/~farbmetrik/JG70/JG70L0NA.TXT/ .PS, Seite 6/6; ORS20_95, L*=20_95; Transfer un
N: Keine Ausgabe-Linearisierung (OL) in Datei (F), Startup (S), Gerät (D): Separation: n

JG70–1; Prüfvorlagen von ISO/IEC 15775, ISO/IEC TR 24705
Fig. B1 bis B7 ähnlich Prüfvorlage 2, *olv*/rgb*-Interpretation
Eingabe: *rgb–>olv*/rgb* setrgbcolor*
Ausgabe: *olv*/rgb*–>cmyn6* setcmyk*

JG70–2; Prüfvorlagen von ISO/IEC 15775, ISO/IEC TR 24705
Fig. B4 bis B7 ähnlich Prüfvorlage 2, *olv*/rgb*-Interpretation
Eingabe: *rgb–>olv*/rgb* setrgbcolor*
Ausgabe: *olv*/rgb*–>cmyn6* setcmyk*

JG70–3; Prüfvorlagen von ISO/IEC 15775, ISO/IEC TR 24705
Fig. D1 bis D7 ähnlich Prüfvorlage 4, *olv*/rgb**-Interpretation
Eingabe: *rgb–>olv*/rgb* setrgbcolor*
Ausgabe: *olv*/rgb*–>cmyn6* setcmyk*

JG70–4; Prüfvorlagen von ISO/IEC 15775, ISO/IEC TR 24705
Fig. D4 bis D7 ähnlich Prüfvorlage 4, *olv*/rgb**-Interpretation
Eingabe: *rgb–>olv*/rgb* setrgbcolor*
Ausgabe: *olv*/rgb*–>cmyn6* setcmyk*

JG70–5; Prüfvorlagen von ISO/IEC 15775, ISO/IEC TR 24705
Fig. B1 bis B7 ähnlich Prüfvorlage 2, *olv*/rgb**-Interpretation
Eingabe: *rgb–>olv*/rgb* setrgbcolor*
Ausgabe: *olv*/rgb*–>cmyn6* setcmyk*

JG70–6; Prüfvorlagen von ISO/IEC 15775, ISO/IEC TR 24705
Fig. B1 bis B7 ähnlich Prüfvorlage 2, *olv*/rgb**-Interpretation
Eingabe: *rgb–>olv*/rgb* setrgbcolor*
Ausgabe: *olv*/rgb*–>cmyn6* setcmyk*

JG70–7; Prüfvorlagen von ISO/IEC 15775, ISO/IEC TR 24705
Fig. B4 bis B7 ähnlich Prüfvorlage 2, *olv*/rgb**-Interpretation
Eingabe: *rgb–>olv*/rgb* setrgbcolor*
Ausgabe: *olv*/rgb*–>cmyn6* setcmyk*

JG700–7, ColSpa=1 colorm=0 scharf=5 scharfn=4 DEtang=0

JG700–7, ColSpa=2 colorm=0 scharf=5 scharfn=7 DEtang=0

JG700–8, ColSpa=3 colorm=0 scharf=5 scharfn=8 DEtang=0