http://130.149.60.45/~farbmetrik/JG71/JG71Y0NP.PS./PDF, Seite 1/6; ORS20_95, L*=20_95; Start-Ausgab
N: Keine Ausgabe-Linearisierung (OL) in Datei (F), Startup (S), Gerät (D)

Seite Original Kopie: http://web.mc.com/klaus.scherer/JG71/JG71Y0NP.PS./PDF
Technische Information: http://www.gb.nanda.cde/http://130.149.60.45/~farbmetrik/

TU-B Berlin/Institut 2820/0020 LS71/JG71/JG71Y0NP.PS./PDF
Anwendung für Bewertung und Messung von Drucker- oder Monitorsystemen
TU-B Material: Color-Charts

JG71~1; Prüfvorlagen von ISO/IEC 15775, ISO/IEC TR 24705 Eingabe: *rgb~>olv*/rgb*setrgbcolor*
Fig. B1 bis B7 ähnlich Prüfvorlage 2, *olv*/rgb*-Interpretation Ausgabe: keine Eingabeänderung

http://130.149.60.45/~farbmetrik/JG71/JG71Y0NP.PS./PDF, Seite 1/6; ORS20_95, L*=20_95; Start-Ausgab
N: Keine Ausgabe-Linearisierung (OL) in Datei (F), Startup (S), Gerät (D)

Seite Original Kopie: http://web.mc.com/klaus.scherer/JG71/JG71Y0NP.PS./PDF
Technische Information: http://www-gb.nanda.cde/http://130.149.60.45/~farbmetrik/

TU-B Berlin/Institut 2820/0020 LS71/JG71/JG71Y0NP.PS./PDF
Anwendung für Bewertung und Messung von Drucker- oder Monitorsystemen
TU-B Material: Color-Charts

JG71~2; Prüfvorlagen von ISO/IEC 15775, ISO/IEC TR 24705 Eingabe: *rgb~>olv*/rgb*setrgbcolor*
Fig. B4 bis B7 ähnlich Prüfvorlage 2, *olv*/rgb*-Interpretation Ausgabe: keine Eingabeänderung

http://130.149.60.45/~farbmetrik/JG71/JG71Y0NP.PS./PDF, Seite 1/6; ORS20_95, L*=20_95; Start-Ausgab
N: Keine Ausgabe-Linearisierung (OL) in Datei (F), Startup (S), Gerät (D)

Seite Original Kopie: http://web.mc.com/klaus.scherer/JG71/JG71Y0NP.PS./PDF
Technische Information: http://www-gb.nanda.cde/http://130.149.60.45/~farbmetrik/

TU-B Berlin/Institut 2820/0020 LS71/JG71/JG71Y0NP.PS./PDF
Anwendung für Bewertung und Messung von Drucker- oder Monitorsystemen
TU-B Material: Color-Charts

JG71~3; Prüfvorlagen von ISO/IEC 15775, ISO/IEC TR 24705 Eingabe: *rgb~>olv*/rgb*setrgbcolor*
Fig. D1 bis D7 ähnlich Prüfvorlage 4, *olv*/rgb*-Interpretation Ausgabe: keine Eingabeänderung

http://130.149.60.45/~farbmetrik/JG71/JG71Y0NP.PS./PDF, Seite 1/6; ORS20_95, L*=20_95; Start-Ausgab
N: Keine Ausgabe-Linearisierung (OL) in Datei (F), Startup (S), Gerät (D)

Seite Original Kopie: http://web.mc.com/klaus.scherer/JG71/JG71Y0NP.PS./PDF
Technische Information: http://www-gb.nanda.cde/http://130.149.60.45/~farbmetrik/

TU-B Berlin/Institut 2820/0020 LS71/JG71/JG71Y0NP.PS./PDF
Anwendung für Bewertung und Messung von Drucker- oder Monitorsystemen
TU-B Material: Color-Charts

JG71~4; Prüfvorlagen von ISO/IEC 15775, ISO/IEC TR 24705 Eingabe: *rgb~>olv*/rgb*setrgbcolor*
Fig. D4 bis D7 ähnlich Prüfvorlage 4, *olv*/rgb*-Interpretation Ausgabe: keine Eingabeänderung

JG710-7, *Cols*=1 *colsm*=0 *xchart*=0 *xcharts*=4 *DEtrap*=0

http://130.149.60.45/~farbmetrik/JG71/JG71Y0NP.PS./PDF, Seite 1/6; ORS20_95, L*=20_95; Start-Ausgab
N: Keine Ausgabe-Linearisierung (OL) in Datei (F), Startup (S), Gerät (D)

Seite Original Kopie: http://web.mc.com/klaus.scherer/JG71/JG71Y0NP.PS./PDF
Technische Information: http://www-gb.nanda.cde/http://130.149.60.45/~farbmetrik/

TU-B Berlin/Institut 2820/0020 LS71/JG71/JG71Y0NP.PS./PDF
Anwendung für Bewertung und Messung von Drucker- oder Monitorsystemen
TU-B Material: Color-Charts

JG71~6; Prüfvorlagen von ISO/IEC 15775, ISO/IEC TR 24705 Eingabe: *rgb~>olv*/rgb*setrgbcolor*
Fig. B1 bis B7 ähnlich Prüfvorlage 2, *olv*/rgb*-Interpretation Ausgabe: keine Eingabeänderung

http://130.149.60.45/~farbmetrik/JG71/JG71Y0NP.PS./PDF, Seite 1/6; ORS20_95, L*=20_95; Start-Ausgab
N: Keine Ausgabe-Linearisierung (OL) in Datei (F), Startup (S), Gerät (D)

Seite Original Kopie: http://web.mc.com/klaus.scherer/JG71/JG71Y0NP.PS./PDF
Technische Information: http://www-gb.nanda.cde/http://130.149.60.45/~farbmetrik/

TU-B Berlin/Institut 2820/0020 LS71/JG71/JG71Y0NP.PS./PDF
Anwendung für Bewertung und Messung von Drucker- oder Monitorsystemen
TU-B Material: Color-Charts

JG71~7; Prüfvorlagen von ISO/IEC 15775, ISO/IEC TR 24705 Eingabe: *rgb~>olv*/rgb*setrgbcolor*
Fig. B4 bis B7 ähnlich Prüfvorlage 2, *olv*/rgb*-Interpretation Ausgabe: keine Eingabeänderung

JG710-7, *Cols*=2 *colsm*=0 *xchart*=0 *xcharts*=7 *DEtrap*=0

JG710-8, *Cols*=3 *colsm*=0 *xchart*=0 *xcharts*=8 *DEtrap*=0

http://130.149.60.45/~farbmetrik/JG71/JG71Y0NP.PS./PDF, Seite 1/6; ORS20_95, L*=20_95; Transfer und
N: Keine Ausgabe-Linearisierung (OL) in Datei (F), Startup (S), Gerät (D)

Seite Original Kopie: http://web.ame.com/klaus.scherer/JG71/JG71Y0NP.PS./PDF
Technische Information: http://www-gb.hands-on.com/ http://130.149.60.45/~farbmetrik

TU-B Berlin/Institut 20/10020/JG71/JG71Y0NP.PS./PDF
Anwendung für Bewertung und Messung von Drucker- oder Monitorsystemen

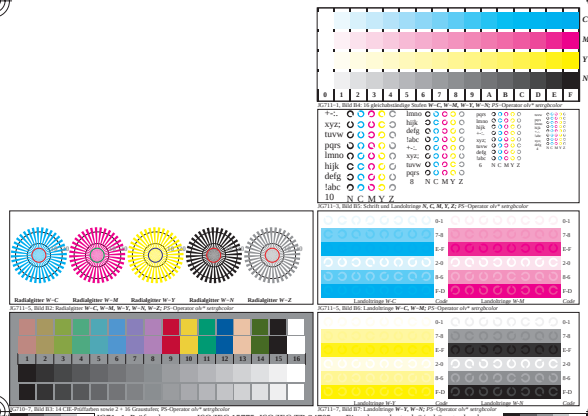

JG71~1; Prüfvorlagen von ISO/IEC 15775, ISO/IEC TR 24705 Eingabe: *rgb~>olv*/rgb* setrgbcolor*
Fig. B1 bis B7 ähnlich Prüfvorlage 2, *olv*/rgb**-Interpretation Ausgabe: *olv*/rgb*~>cmyn6* setcmyk*

http://130.149.60.45/~farbmetrik/JG71/JG71Y0NP.PS./PDF, Seite 1/6; ORS20_95, L*=20_95; Transfer und
N: Keine Ausgabe-Linearisierung (OL) in Datei (F), Startup (S), Gerät (D)

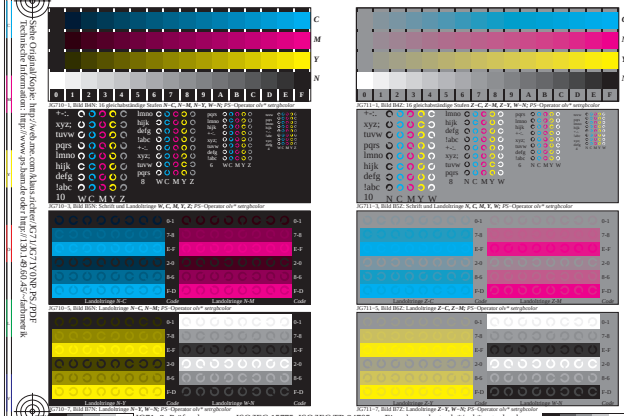

JG71~2; Prüfvorlagen von ISO/IEC 15775, ISO/IEC TR 24705 Eingabe: *rgb~>olv*/rgb* setrgbcolor*
Fig. B4 bis B7 ähnlich Prüfvorlage 2, *olv*/rgb**-Interpretation Ausgabe: *olv*/rgb*~>cmyn6* setcmyk*

http://130.149.60.45/~farbmetrik/JG71/JG71Y0NP.PS./PDF, Seite 1/6; ORS20_95, L*=20_95; Transfer und
N: Keine Ausgabe-Linearisierung (OL) in Datei (F), Startup (S), Gerät (D)

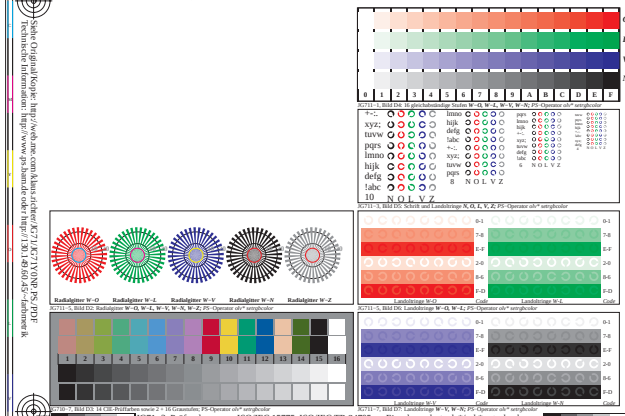

JG71~3; Prüfvorlagen von ISO/IEC 15775, ISO/IEC TR 24705 Eingabe: *rgb~>olv*/rgb* setrgbcolor*
Fig. D1 bis D7 ähnlich Prüfvorlage 4, *olv*/rgb**-Interpretation Ausgabe: *olv*/rgb*~>cmyn6* setcmyk*

http://130.149.60.45/~farbmetrik/JG71/JG71Y0NP.PS./PDF, Seite 1/6; ORS20_95, L*=20_95; Transfer und
N: Keine Ausgabe-Linearisierung (OL) in Datei (F), Startup (S), Gerät (D)

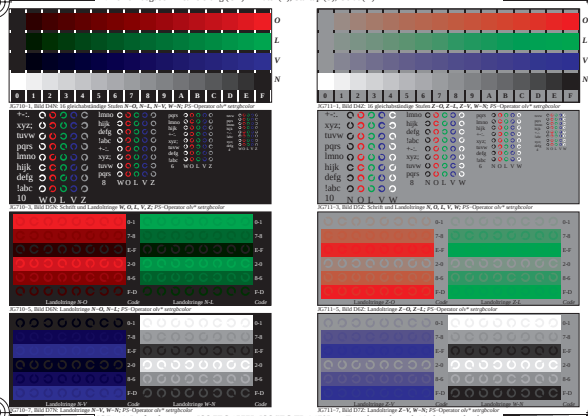

JG71~4; Prüfvorlagen von ISO/IEC 15775, ISO/IEC TR 24705 Eingabe: *rgb~>olv*/rgb* setrgbcolor*
Fig. D4 bis D7 ähnlich Prüfvorlage 4, *olv*/rgb**-Interpretation Ausgabe: *olv*/rgb*~>cmyn6* setcmyk*

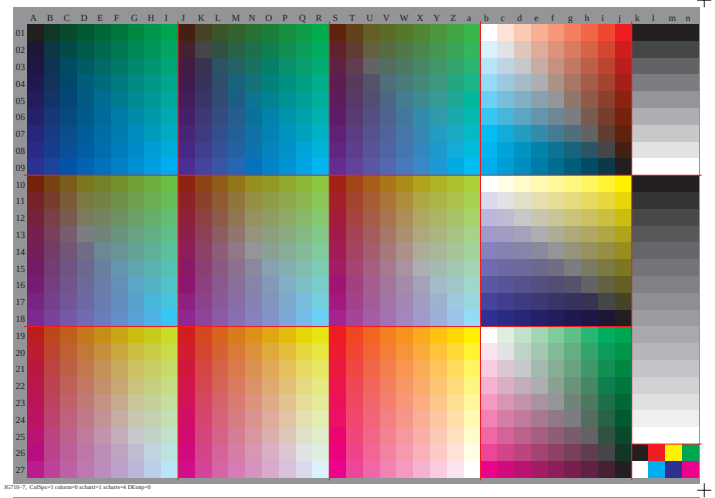

JG710~7, CsFgs=1 colorm=0 scharf=1 scharfs=4 DEtrap=0

http://130.149.60.45/~farbmetrik/JG71/JG71Y0NP.PS./PDF, Seite 1/6; ORS20_95, L*=20_95; Transfer und
N: Keine Ausgabe-Linearisierung (OL) in Datei (F), Startup (S), Gerät (D)

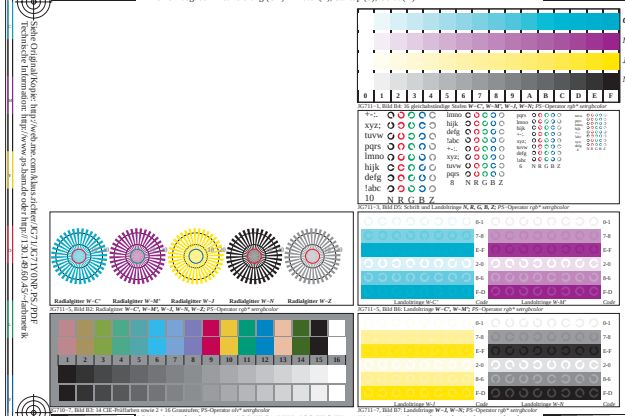

JG71~6; Prüfvorlagen von ISO/IEC 15775, ISO/IEC TR 24705 Eingabe: *rgb~>olv*/rgb* setrgbcolor*
Fig. B1 bis B7 ähnlich Prüfvorlage 2, *olv*/rgb**-Interpretation Ausgabe: *olv*/rgb*~>cmyn6* setcmyk*

http://130.149.60.45/~farbmetrik/JG71/JG71Y0NP.PS./PDF, Seite 1/6; ORS20_95, L*=20_95; Transfer und
N: Keine Ausgabe-Linearisierung (OL) in Datei (F), Startup (S), Gerät (D)

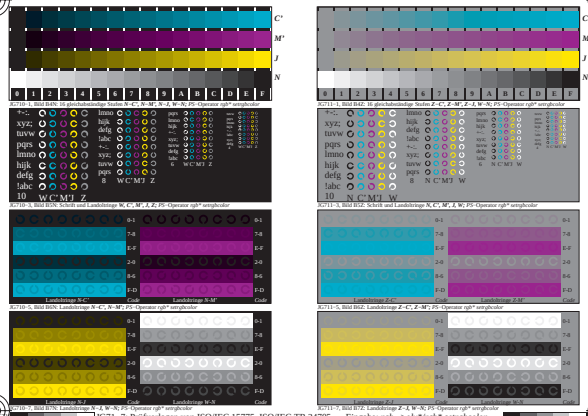

JG71~7; Prüfvorlagen von ISO/IEC 15775, ISO/IEC TR 24705 Eingabe: *rgb~>olv*/rgb* setrgbcolor*
Fig. B4 bis B7 ähnlich Prüfvorlage 2, *olv*/rgb**-Interpretation Ausgabe: *olv*/rgb*~>cmyn6* setcmyk*

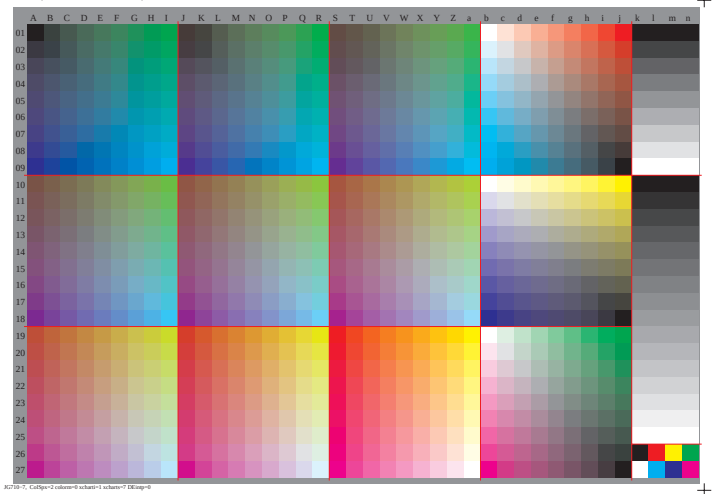

JG710~7, CsFgs=2 colorm=0 scharf=1 scharfs=7 DEtrap=0

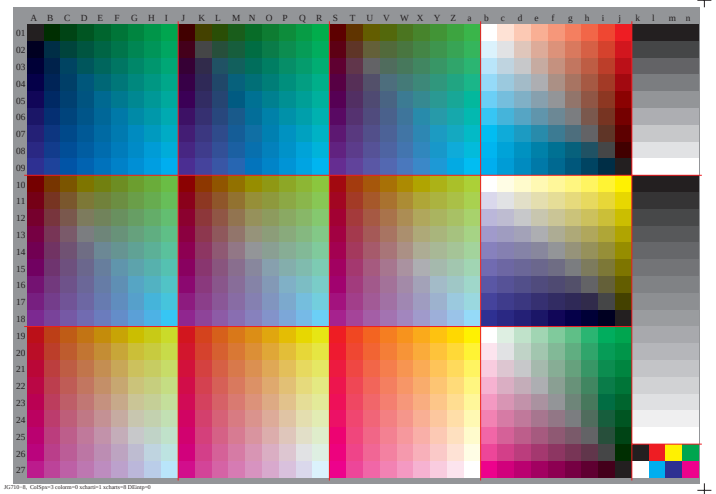

JG710~8, CsFgs=3 colorm=0 scharf=1 scharfs=8 DEtrap=0

http://130.149.60.45/~farbmetrik/JG71/JG71Y0NP.PS./PDF, Seite 1/6; ORS20_95, L*=20_95; Transfer und
N: Keine Ausgabe-Linearisierung (OL) in Datei (F), Startup (S), Gerät (D); Separation: n

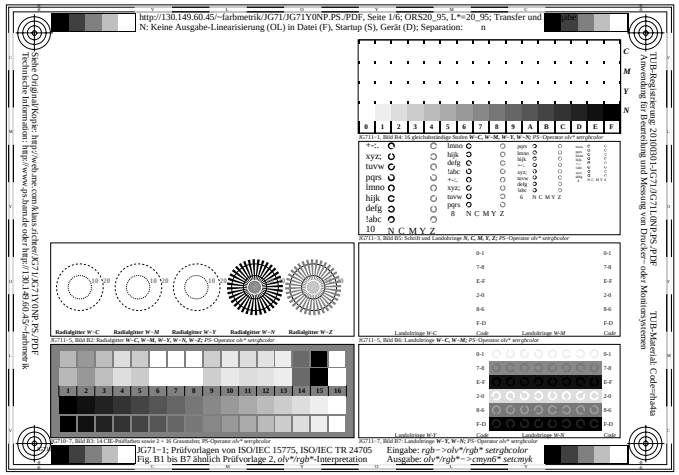

JG71~1; Prüfvorlagen von ISO/IEC 15775, ISO/IEC TR 24705 Eingabe: *rgb~>olv*/rgb* setrgbcolor*
Fig. B1 bis B7 ähnlich Prüfvorlage 2, *olv*/rgb*-Interpretation Ausgabe: *olv*/rgb*~>cmyn6* setcmyk*

http://130.149.60.45/~farbmetrik/JG71/JG71Y0NP.PS./PDF, Seite 1/6; ORS20_95, L*=20_95; Transfer und
N: Keine Ausgabe-Linearisierung (OL) in Datei (F), Startup (S), Gerät (D); Separation: n

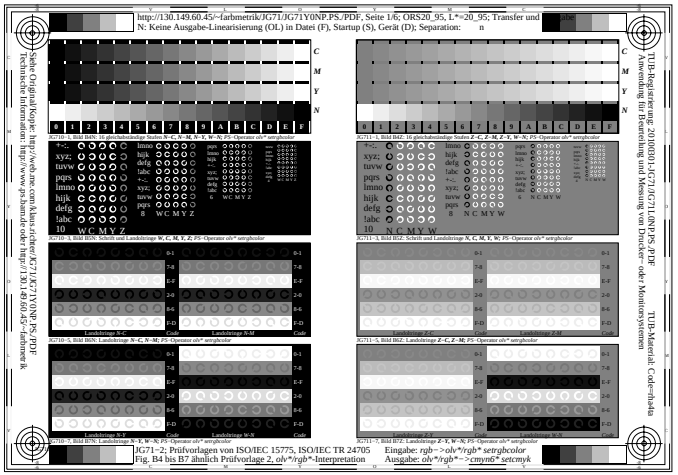

JG71~2; Prüfvorlagen von ISO/IEC 15775, ISO/IEC TR 24705 Eingabe: *rgb~>olv*/rgb* setrgbcolor*
Fig. B4 bis B7 ähnlich Prüfvorlage 2, *olv*/rgb*-Interpretation Ausgabe: *olv*/rgb*~>cmyn6* setcmyk*

http://130.149.60.45/~farbmetrik/JG71/JG71Y0NP.PS./PDF, Seite 1/6; ORS20_95, L*=20_95; Transfer und
N: Keine Ausgabe-Linearisierung (OL) in Datei (F), Startup (S), Gerät (D); Separation: n

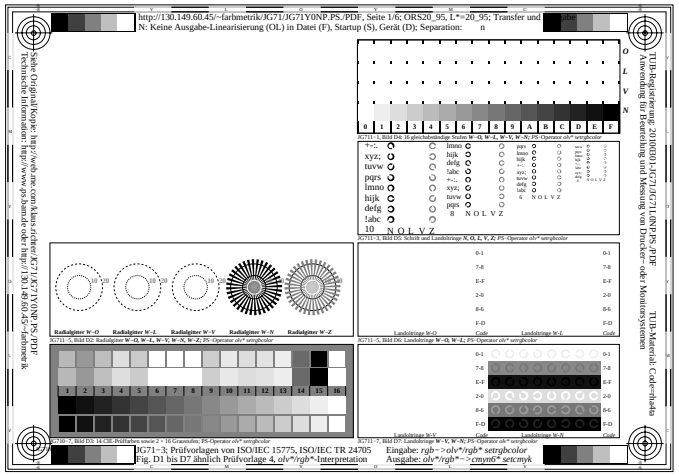

JG71~3; Prüfvorlagen von ISO/IEC 15775, ISO/IEC TR 24705 Eingabe: *rgb~>olv*/rgb* setrgbcolor*
Fig. D1 bis D7 ähnlich Prüfvorlage 4, *olv*/rgb*-Interpretation Ausgabe: *olv*/rgb*~>cmyn6* setcmyk*

http://130.149.60.45/~farbmetrik/JG71/JG71Y0NP.PS./PDF, Seite 1/6; ORS20_95, L*=20_95; Transfer und
N: Keine Ausgabe-Linearisierung (OL) in Datei (F), Startup (S), Gerät (D); Separation: n

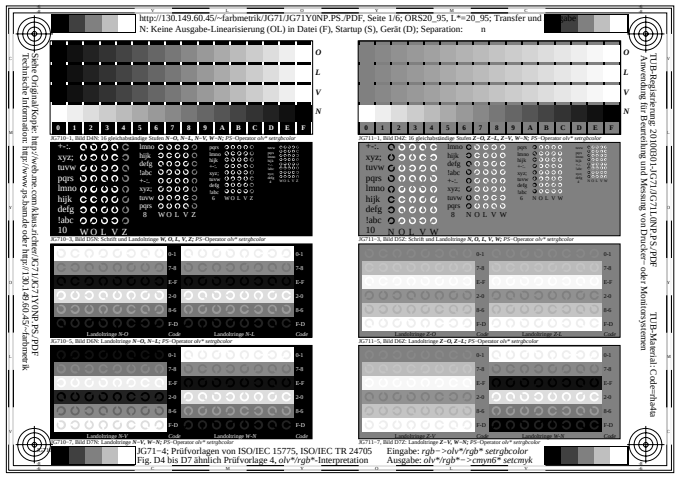

JG71~4; Prüfvorlagen von ISO/IEC 15775, ISO/IEC TR 24705 Eingabe: *rgb~>olv*/rgb* setrgbcolor*
Fig. D4 bis D7 ähnlich Prüfvorlage 4, *olv*/rgb*-Interpretation Ausgabe: *olv*/rgb*~>cmyn6* setcmyk*

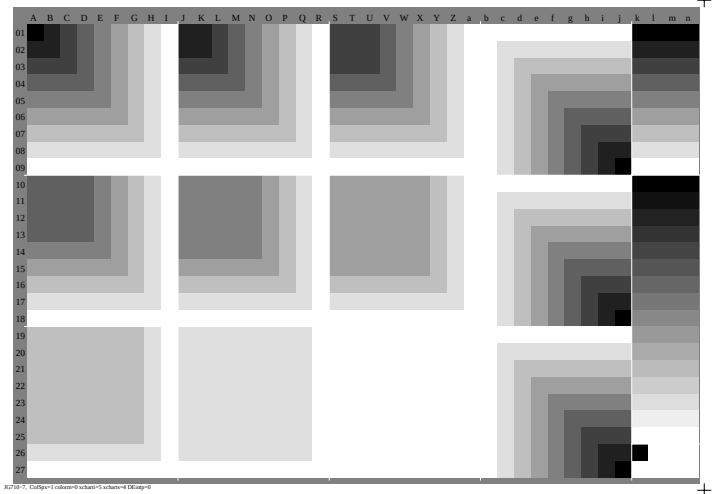

JG710~7, CellSpc=1 column=0 scharf=5 scharfe=4 DEtrap=0

http://130.149.60.45/~farbmetrik/JG71/JG71Y0NP.PS./PDF, Seite 1/6; ORS20_95, L*=20_95; Transfer und
N: Keine Ausgabe-Linearisierung (OL) in Datei (F), Startup (S), Gerät (D); Separation: n

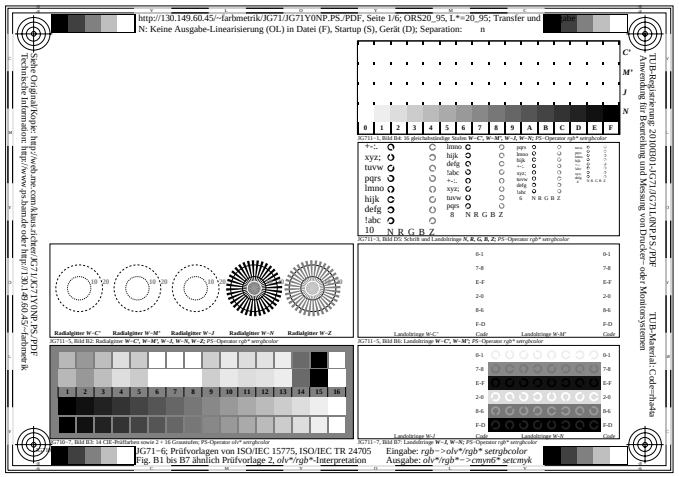

JG71~6; Prüfvorlagen von ISO/IEC 15775, ISO/IEC TR 24705 Eingabe: *rgb~>olv*/rgb* setrgbcolor*
Fig. B1 bis B7 ähnlich Prüfvorlage 2, *olv*/rgb*-Interpretation Ausgabe: *olv*/rgb*~>cmyn6* setcmyk*

http://130.149.60.45/~farbmetrik/JG71/JG71Y0NP.PS./PDF, Seite 1/6; ORS20_95, L*=20_95; Transfer und
N: Keine Ausgabe-Linearisierung (OL) in Datei (F), Startup (S), Gerät (D); Separation: n

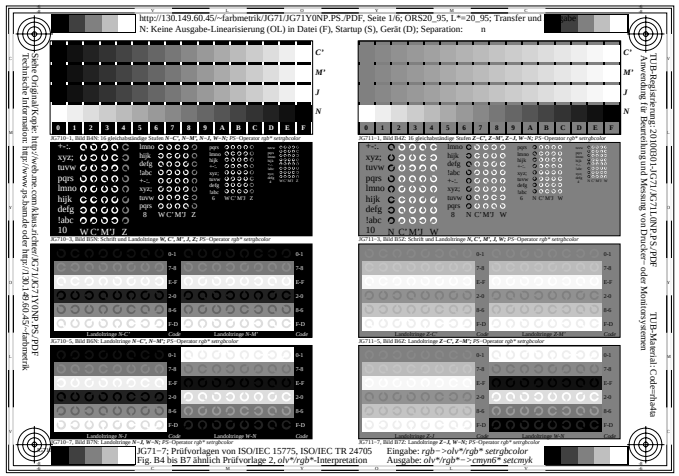

JG71~7; Prüfvorlagen von ISO/IEC 15775, ISO/IEC TR 24705 Eingabe: *rgb~>olv*/rgb* setrgbcolor*
Fig. B4 bis B7 ähnlich Prüfvorlage 2, *olv*/rgb*-Interpretation Ausgabe: *olv*/rgb*~>cmyn6* setcmyk*

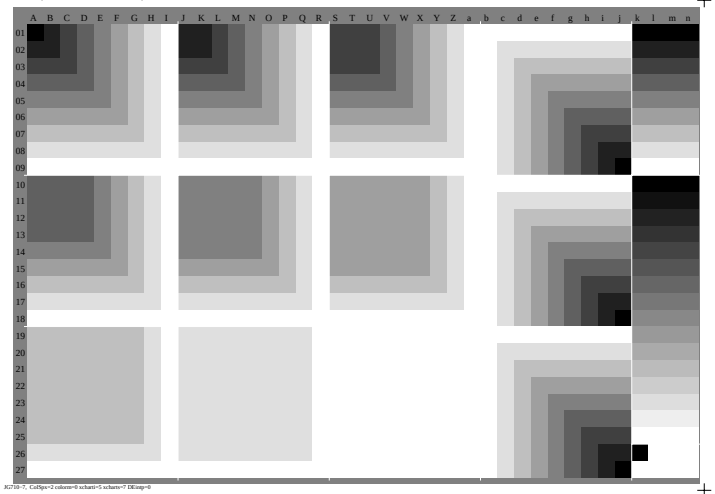

JG710~7, CellSpc=2 column=0 scharf=5 scharfe=7 DEtrap=0

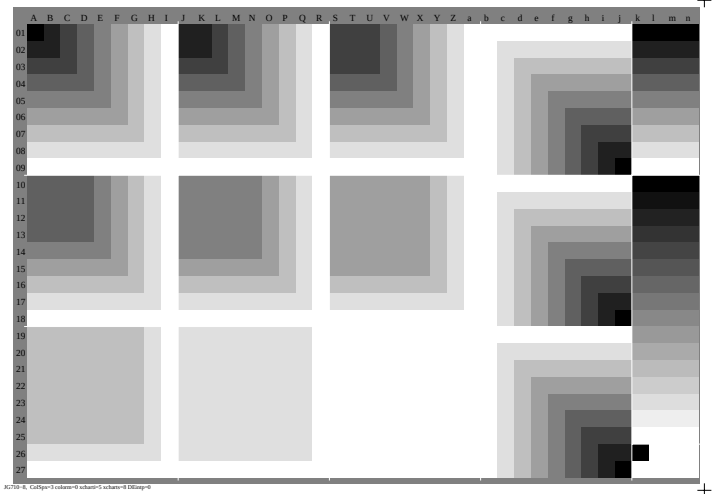

JG710~8, CellSpc=3 column=0 scharf=5 scharfe=8 DEtrap=0