http://130.149.60.45/~farbmetrik/LE81/LE81L0NP.PDF /.PS; start output
N: No Output Linearization (OL) data in File (F), Startup (S) or Device (D)

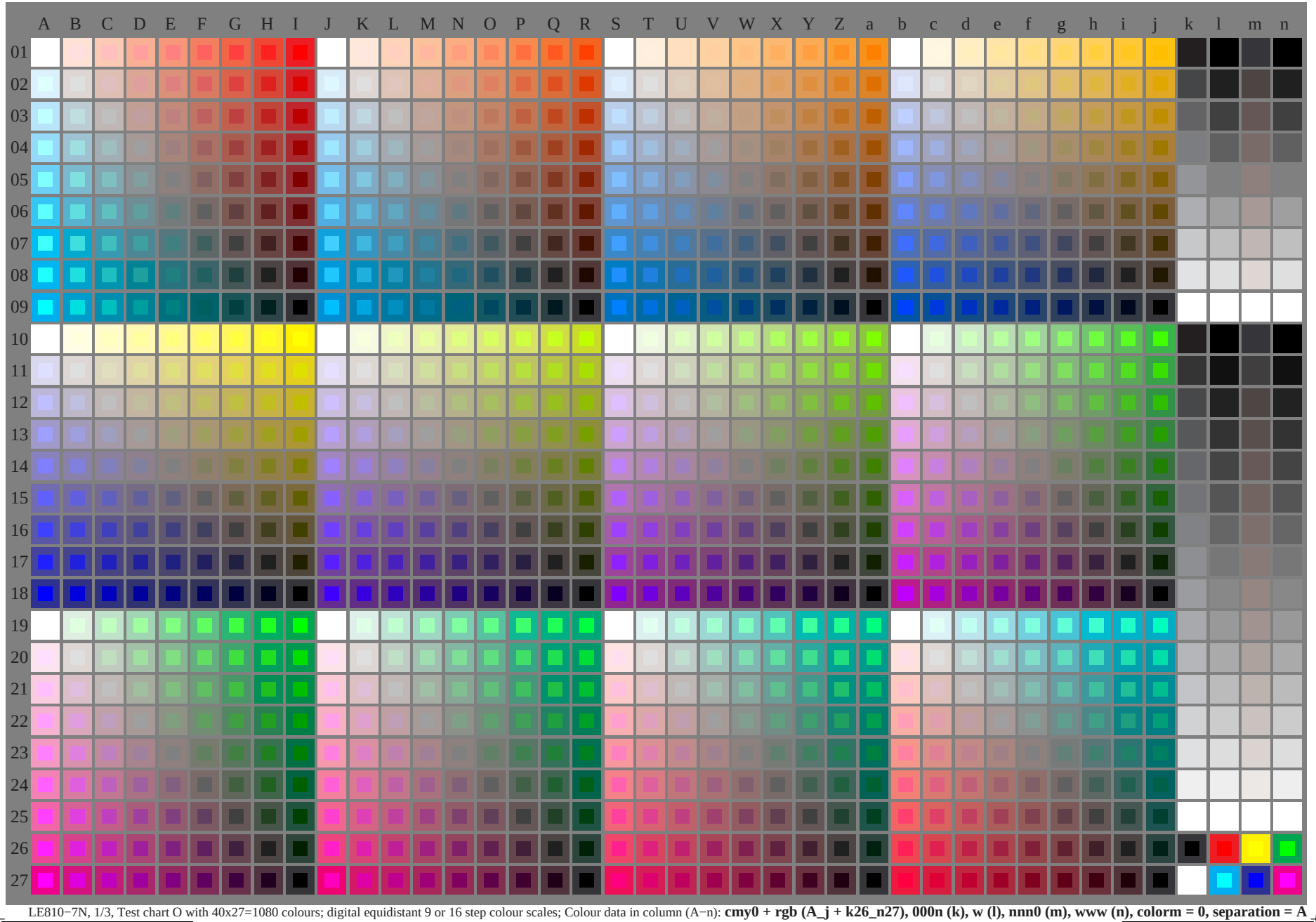

LE810−7N, 1/3, Test chart O with 40x27=1080 colours; digital equidistant 9 or 16 step colour scales; Colour data in column (A−n): **cmy0 + rgb (A_j + k26_n27), 000n (k), w (l), nnn0 (m), www (n), colorm = 0, separation = A**

See original or copy: http://web.me.com/klaus.richter/LE81/LE81L0NP.PDF /.PS
Technical information: http://www.ps.bam.de or http://130.149.60.45/~farbmetrik

TUB registration: 20110301-LE81/LE81L0NP.PDF /.PS
application for measurement of printer or monitor systems

TUB material: code=rha4ta

TUB-test chart LE81; Colorimetric system O, Page 1/3
40x27=1080 colours for Measurement: *cmy0/000n/w/nnn0/www*

input: *cmy0/000n/w/nnn0/www*
output: no change compared to input

	A	B	C	D	E	F	G	H	I
01	0000 b01 0.0 0.0 0.0	0009 c01 0.0 0.125 0.125	0018 d01 0.0 0.25 0.25	0027 e01 0.0 0.375 0.375	0036 f01 0.0 0.5 0.5	0045 g01 0.0 0.625 0.625	0054 h01 0.0 0.75 0.75	0063 i01 0.0 0.875 0.875	0072 j01 0.0 1.0 1.0
02	0001 b02 0.125 0.0 0.0	0010 c02 0.125 0.125 0.125	0019 d02 0.125 0.25 0.25	0028 e02 0.125 0.375 0.375	0037 f02 0.125 0.5 0.5	0046 g02 0.125 0.625 0.625	0055 h02 0.125 0.75 0.75	0064 i02 0.125 0.875 0.875	0073 j02 0.125 1.0 1.0
03	0002 b03 0.25 0.0 0.0	0011 c03 0.25 0.125 0.125	0020 d03 0.25 0.25 0.25	0029 e03 0.25 0.375 0.375	0038 f03 0.25 0.5 0.5	0047 g03 0.25 0.625 0.625	0056 h03 0.25 0.75 0.75	0065 i03 0.25 0.875 0.875	0074 j03 0.25 1.0 1.0
04	0003 b04 0.375 0.0 0.0	0012 c04 0.375 0.125 0.125	0021 d04 0.375 0.25 0.25	0030 e04 0.375 0.375 0.375	0039 f04 0.375 0.5 0.5	0048 g04 0.375 0.625 0.625	0057 h04 0.375 0.75 0.75	0066 i04 0.375 0.875 0.875	0075 j04 0.375 1.0 1.0
05	0004 b05 0.5 0.0 0.0	0013 c05 0.5 0.125 0.125	0022 d05 0.5 0.25 0.25	0031 e05 0.5 0.375 0.375	0040 f05 0.5 0.5 0.5	0049 g05 0.5 0.625 0.625	0058 h05 0.5 0.75 0.75	0067 i05 0.5 0.875 0.875	0076 j05 0.5 1.0 1.0
06	0005 b06 0.625 0.0 0.0	0014 c06 0.625 0.125 0.125	0023 d06 0.625 0.25 0.25	0032 e06 0.625 0.375 0.375	0041 f06 0.625 0.5 0.5	0050 g06 0.625 0.625 0.625	0059 h06 0.625 0.75 0.75	0068 i06 0.625 0.875 0.875	0077 j06 0.625 1.0 1.0
07	0006 b07 0.75 0.0 0.0	0015 c07 0.75 0.125 0.125	0024 d07 0.75 0.25 0.25	0033 e07 0.75 0.375 0.375	0042 f07 0.75 0.5 0.5	0051 g07 0.75 0.625 0.625	0060 h07 0.75 0.75 0.75	0069 i07 0.75 0.875 0.875	0078 j07 0.75 1.0 1.0
08	0007 b08 0.875 0.0 0.0	0016 c08 0.875 0.125 0.125	0025 d08 0.875 0.25 0.25	0034 e08 0.875 0.375 0.375	0043 f08 0.875 0.5 0.5	0052 g08 0.875 0.625 0.625	0061 h08 0.875 0.75 0.75	0070 i08 0.875 0.875 0.875	0079 j08 0.875 1.0 1.0
09	0008 b09 1.0 0.0 0.0	0017 c09 1.0 0.125 0.125	0026 d09 1.0 0.25 0.25	0035 e09 1.0 0.375 0.375	0044 f09 1.0 0.5 0.5	0053 g09 1.0 0.625 0.625	0062 h09 1.0 0.75 0.75	0071 i09 1.0 0.875 0.875	0080 j09 1.0 1.0 1.0
10	0324 b10 0.0 0.0 0.0	0333 c10 0.0 0.0 0.125	0342 d10 0.0 0.0 0.25	0351 e10 0.0 0.0 0.375	0360 f10 0.0 0.0 0.5	0369 g10 0.0 0.0 0.625	0378 h10 0.0 0.0 0.75	0387 i10 0.0 0.0 0.875	0396 j10 0.0 0.0 1.0
11	0325 b11 0.125 0.125 0.0	0334 c11 0.125 0.125 0.125	0343 d11 0.125 0.125 0.25	0352 e11 0.125 0.125 0.375	0361 f11 0.125 0.125 0.5	0370 g11 0.125 0.125 0.625	0379 h11 0.125 0.125 0.75	0388 i11 0.125 0.125 0.875	0397 j11 0.125 0.125 1.0
12	0326 b12 0.25 0.25 0.0	0335 c12 0.25 0.25 0.125	0344 d12 0.25 0.25 0.25	0353 e12 0.25 0.25 0.375	0362 f12 0.25 0.25 0.5	0371 g12 0.25 0.25 0.625	0380 h12 0.25 0.25 0.75	0389 i12 0.25 0.25 0.875	0398 j12 0.25 0.25 1.0
13	0327 b13 0.375 0.375 0.0	0336 c13 0.375 0.375 0.125	0345 d13 0.375 0.375 0.25	0354 e13 0.375 0.375 0.375	0363 f13 0.375 0.375 0.5	0372 g13 0.375 0.375 0.625	0381 h13 0.375 0.375 0.75	0390 i13 0.375 0.375 0.875	0399 j13 0.375 0.375 1.0
14	0328 b14 0.5 0.5 0.0	0337 c14 0.5 0.5 0.125	0346 d14 0.5 0.5 0.25	0355 e14 0.5 0.5 0.375	0364 f14 0.5 0.5 0.5	0373 g14 0.5 0.5 0.625	0382 h14 0.5 0.5 0.75	0391 i14 0.5 0.5 0.875	0400 j14 0.5 0.5 1.0
15	0329 b15 0.625 0.625 0.0	0338 c15 0.625 0.625 0.125	0347 d15 0.625 0.625 0.25	0356 e15 0.625 0.625 0.375	0365 f15 0.625 0.625 0.5	0374 g15 0.625 0.625 0.625	0383 h15 0.625 0.625 0.75	0392 i15 0.625 0.625 0.875	0401 j15 0.625 0.625 1.0
16	0330 b16 0.75 0.75 0.0	0339 c16 0.75 0.75 0.125	0348 d16 0.75 0.75 0.25	0357 e16 0.75 0.75 0.375	0366 f16 0.75 0.75 0.5	0375 g16 0.75 0.75 0.625	0384 h16 0.75 0.75 0.75	0393 i16 0.75 0.75 0.875	0402 j16 0.75 0.75 1.0
17	0331 b17 0.875 0.875 0.0	0340 c17 0.875 0.875 0.125	0349 d17 0.875 0.875 0.25	0358 e17 0.875 0.875 0.375	0367 f17 0.875 0.875 0.5	0376 g17 0.875 0.875 0.625	0385 h17 0.875 0.875 0.75	0394 i17 0.875 0.875 0.875	0403 j17 0.875 0.875 1.0
18	0332 b18 1.0 1.0 0.0	0341 c18 1.0 1.0 0.125	0350 d18 1.0 1.0 0.25	0359 e18 1.0 1.0 0.375	0368 f18 1.0 1.0 0.5	0377 g18 1.0 1.0 0.625	0386 h18 1.0 1.0 0.75	0395 i18 1.0 1.0 0.875	0404 j18 1.0 1.0 1.0
19	0648 b19 0.0 0.0 0.0	0657 c19 0.125 0.0 0.125	0666 d19 0.25 0.0 0.25	0675 e19 0.375 0.0 0.375	0684 f19 0.5 0.0 0.5	0693 g19 0.625 0.0 0.625	0702 h19 0.75 0.0 0.75	0711 i19 0.875 0.0 0.875	0720 j19 1.0 0.0 1.0
20	0649 b20 0.0 0.125 0.0	0658 c20 0.125 0.125 0.125	0667 d20 0.25 0.125 0.25	0676 e20 0.375 0.125 0.375	0685 f20 0.5 0.125 0.5	0694 g20 0.625 0.125 0.625	0703 h20 0.75 0.125 0.75	0712 i20 0.875 0.125 0.875	0721 j20 1.0 0.125 1.0
21	0650 b21 0.0 0.25 0.0	0659 c21 0.125 0.25 0.125	0668 d21 0.25 0.25 0.25	0677 e21 0.375 0.25 0.375	0686 f21 0.5 0.25 0.5	0695 g21 0.625 0.25 0.625	0704 h21 0.75 0.25 0.75	0713 i21 0.875 0.25 0.875	0722 j21 1.0 0.25 1.0
22	0651 b22 0.0 0.375 0.0	0660 c22 0.125 0.375 0.125	0669 d22 0.25 0.375 0.25	0678 e22 0.375 0.375 0.375	0687 f22 0.5 0.375 0.5	0696 g22 0.625 0.375 0.625	0705 h22 0.75 0.375 0.75	0714 i22 0.875 0.375 0.875	0723 j22 1.0 0.375 1.0
23	0652 b23 0.0 0.5 0.0	0661 c23 0.125 0.5 0.125	0670 d23 0.25 0.5 0.25	0679 e23 0.375 0.5 0.375	0688 f23 0.5 0.5 0.5	0697 g23 0.625 0.5 0.625	0706 h23 0.75 0.5 0.75	0715 i23 0.875 0.5 0.875	0724 j23 1.0 0.5 1.0
24	0653 b24 0.0 0.625 0.0	0662 c24 0.125 0.625 0.125	0671 d24 0.25 0.625 0.25	0680 e24 0.375 0.625 0.375	0689 f24 0.5 0.625 0.5	0698 g24 0.625 0.625 0.625	0707 h24 0.75 0.625 0.75	0716 i24 0.875 0.625 0.875	0725 j24 1.0 0.625 1.0
25	0654 b25 0.0 0.75 0.0	0663 c25 0.125 0.75 0.125	0672 d25 0.25 0.75 0.25	0681 e25 0.375 0.75 0.375	0690 f25 0.5 0.75 0.5	0699 g25 0.625 0.75 0.625	0708 h25 0.75 0.75 0.75	0717 i25 0.875 0.75 0.875	0726 j25 1.0 0.75 1.0
26	0655 b26 0.0 0.875 0.0	0664 c26 0.125 0.875 0.125	0673 d26 0.25 0.875 0.25	0682 e26 0.375 0.875 0.375	0691 f26 0.5 0.875 0.5	0700 g26 0.625 0.875 0.625	0709 h26 0.75 0.875 0.75	0718 i26 0.875 0.875 0.875	0727 j26 1.0 0.875 1.0
27	0656 b27 0.0 1.0 0.0	0665 c27 0.125 1.0 0.125	0674 d27 0.25 1.0 0.25	0683 e27 0.375 1.0 0.375	0692 f27 0.5 1.0 0.5	0701 g27 0.625 1.0 0.625	0710 h27 0.75 1.0 0.75	0719 i27 0.875 1.0 0.875	0728 j27 1.0 1.0 1.0

	J	K	L	M	N	O	P	Q	R
01	0081 b01 0.0 0.0 0.0	0090 c01 0.0 0.093 0.125	0099 d01 0.0 0.187 0.25	0108 e01 0.0 0.281 0.375	0117 f01 0.0 0.375 0.5	0126 g01 0.0 0.468 0.625	0135 h01 0.0 0.562 0.75	0144 i01 0.0 0.656 0.875	0153 j01 0.0 0.75 1.0
02	0082 b02 0.125 0.031 0.0	0091 c02 0.125 0.125 0.125	0100 d02 0.125 0.218 0.25	0109 e02 0.125 0.312 0.375	0118 f02 0.125 0.406 0.5	0127 g02 0.125 0.5 0.625	0136 h02 0.125 0.593 0.75	0145 i02 0.125 0.687 0.875	0154 j02 0.125 0.781 1.0
03	0083 b03 0.25 0.062 0.0	0092 c03 0.25 0.156 0.125	0101 d03 0.25 0.25 0.25	0110 e03 0.25 0.343 0.375	0119 f03 0.25 0.437 0.5	0128 g03 0.25 0.531 0.625	0137 h03 0.25 0.625 0.75	0146 i03 0.25 0.718 0.875	0155 j03 0.25 0.812 1.0
04	0084 b04 0.375 0.093 0.0	0093 c04 0.375 0.187 0.125	0102 d04 0.375 0.281 0.25	0111 e04 0.375 0.375 0.375	0120 f04 0.375 0.468 0.5	0129 g04 0.375 0.562 0.625	0138 h04 0.375 0.656 0.75	0147 i04 0.375 0.75 0.875	0156 j04 0.375 0.843 1.0
05	0085 b05 0.5 0.125 0.0	0094 c05 0.5 0.218 0.125	0103 d05 0.5 0.312 0.25	0112 e05 0.5 0.406 0.375	0121 f05 0.5 0.5 0.5	0130 g05 0.5 0.593 0.625	0139 h05 0.5 0.687 0.75	0148 i05 0.5 0.781 0.875	0157 j05 0.5 0.875 1.0
06	0086 b06 0.625 0.156 0.0	0095 c06 0.625 0.25 0.125	0104 d06 0.625 0.343 0.25	0113 e06 0.625 0.437 0.375	0122 f06 0.625 0.531 0.5	0131 g06 0.625 0.625 0.625	0140 h06 0.625 0.718 0.75	0149 i06 0.625 0.812 0.875	0158 j06 0.625 0.906 1.0
07	0087 b07 0.75 0.187 0.0	0096 c07 0.75 0.281 0.125	0105 d07 0.75 0.375 0.25	0114 e07 0.75 0.468 0.375	0123 f07 0.75 0.562 0.5	0132 g07 0.75 0.656 0.625	0141 h07 0.75 0.75 0.75	0150 i07 0.75 0.843 0.875	0159 j07 0.75 0.937 1.0
08	0088 b08 0.875 0.218 0.0	0097 c08 0.875 0.312 0.125	0106 d08 0.875 0.406 0.25	0115 e08 0.875 0.5 0.375	0124 f08 0.875 0.593 0.5	0133 g08 0.875 0.687 0.625	0142 h08 0.875 0.781 0.75	0151 i08 0.875 0.875 0.875	0160 j08 0.875 0.968 1.0
09	0089 b09 1.0 0.25 0.0	0098 c09 1.0 0.343 0.125	0107 d09 1.0 0.437 0.25	0116 e09 1.0 0.531 0.375	0125 f09 1.0 0.625 0.5	0134 g09 1.0 0.718 0.625	0143 h09 1.0 0.812 0.75	0152 i09 1.0 0.906 0.875	0161 j09 1.0 1.0 1.0
10	0405 b10 0.0 0.0 0.0	0414 c10 0.031 0.0 0.125	0423 d10 0.062 0.0 0.25	0432 e10 0.093 0.0 0.375	0441 f10 0.125 0.0 0.5	0450 g10 0.156 0.0 0.625	0459 h10 0.187 0.0 0.75	0468 i10 0.218 0.0 0.875	0477 j10 0.25 0.0 1.0
11	0406 b11 0.093 0.125 0.0	0415 c11 0.125 0.125 0.125	0424 d11 0.156 0.125 0.25	0433 e11 0.187 0.125 0.375	0442 f11 0.218 0.125 0.5	0451 g11 0.25 0.125 0.625	0460 h11 0.281 0.125 0.75	0469 i11 0.312 0.125 0.875	0478 j11 0.343 0.125 1.0
12	0407 b12 0.187 0.25 0.0	0416 c12 0.218 0.25 0.125	0425 d12 0.25 0.25 0.25	0434 e12 0.281 0.25 0.375	0443 f12 0.312 0.25 0.5	0452 g12 0.343 0.25 0.625	0461 h12 0.375 0.25 0.75	0470 i12 0.406 0.25 0.875	0479 j12 0.437 0.25 1.0
13	0408 b13 0.281 0.375 0.0	0417 c13 0.312 0.375 0.125	0426 d13 0.343 0.375 0.25	0435 e13 0.375 0.375 0.375	0444 f13 0.406 0.375 0.5	0453 g13 0.437 0.375 0.625	0462 h13 0.468 0.375 0.75	0471 i13 0.5 0.375 0.875	0480 j13 0.531 0.375 1.0
14	0409 b14 0.375 0.5 0.0	0418 c14 0.406 0.5 0.125	0427 d14 0.437 0.5 0.25	0436 e14 0.468 0.5 0.375	0445 f14 0.5 0.5 0.5	0454 g14 0.531 0.5 0.625	0463 h14 0.562 0.5 0.75	0472 i14 0.593 0.5 0.875	0481 j14 0.625 0.5 1.0
15	0410 b15 0.468 0.625 0.0	0419 c15 0.5 0.625 0.125	0428 d15 0.531 0.625 0.25	0437 e15 0.562 0.625 0.375	0446 f15 0.593 0.625 0.5	0455 g15 0.625 0.625 0.625	0464 h15 0.656 0.625 0.75	0473 i15 0.687 0.625 0.875	0482 j15 0.718 0.625 1.0
16	0411 b16 0.562 0.75 0.0	0420 c16 0.593 0.75 0.125	0429 d16 0.625 0.75 0.25	0438 e16 0.656 0.75 0.375	0447 f16 0.687 0.75 0.5	0456 g16 0.718 0.75 0.625	0465 h16 0.75 0.75 0.75	0474 i16 0.781 0.75 0.875	0483 j16 0.812 0.75 1.0
17	0412 b17 0.656 0.875 0.0	0421 c17 0.687 0.875 0.125	0430 d17 0.718 0.875 0.25	0439 e17 0.75 0.875 0.375	0448 f17 0.781 0.875 0.5	0457 g17 0.812 0.875 0.625	0466 h17 0.843 0.875 0.75	0475 i17 0.875 0.875 0.875	0484 j17 0.906 0.875 1.0
18	0413 b18 0.75 1.0 0.0	0422 c18 0.781 1.0 0.125	0431 d18 0.812 1.0 0.25	0440 e18 0.843 1.0 0.375	0449 f18 0.875 1.0 0.5	0458 g18 0.906 1.0 0.625	0467 h18 0.937 1.0 0.75	0476 i18 0.968 1.0 0.875	0485 j18 1.0 1.0 1.0
19	0729 b19 0.0 0.0 0.0	0738 c19 0.125 0.0 0.093	0747 d19 0.25 0.0 0.187	0756 e19 0.375 0.0 0.281	0765 f19 0.5 0.0 0.375	0774 g19 0.625 0.0 0.468	0783 h19 0.75 0.0 0.562	0792 i19 0.875 0.0 0.656	0801 j19 1.0 0.0 0.75
20	0730 b20 0.0 0.125 0.031	0739 c20 0.125 0.125 0.125	0748 d20 0.25 0.125 0.218	0757 e20 0.375 0.125 0.312	0766 f20 0.5 0.125 0.406	0775 g20 0.625 0.125 0.5	0784 h20 0.75 0.125 0.593	0793 i20 0.875 0.125 0.687	0802 j20 1.0 0.125 0.781
21	0731 b21 0.0 0.25 0.062	0740 c21 0.125 0.25 0.156	0749 d21 0.25 0.25 0.25	0758 e21 0.375 0.25 0.343	0767 f21 0.5 0.25 0.437	0776 g21 0.625 0.25 0.531	0785 h21 0.75 0.25 0.625	0794 i21 0.875 0.25 0.718	0803 j21 1.0 0.25 0.812
22	0732 b22 0.0 0.375 0.093	0741 c22 0.125 0.375 0.187	0750 d22 0.25 0.375 0.281	0759 e22 0.375 0.375 0.375	0768 f22 0.5 0.375 0.468	0777 g22 0.625 0.375 0.562	0786 h22 0.75 0.375 0.656	0795 i22 0.875 0.375 0.75	0804 j22 1.0 0.375 0.843
23	0733 b23 0.0 0.5 0.125	0742 c23 0.125 0.5 0.218	0751 d23 0.25 0.5 0.312	0760 e23 0.375 0.5 0.406	0769 f23 0.5 0.5 0.5	0778 g23 0.625 0.5 0.593	0787 h23 0.75 0.5 0.687	0796 i23 0.875 0.5 0.781	0805 j23 1.0 0.5 0.875
24	0734 b24 0.0 0.625 0.156	0743 c24 0.125 0.625 0.25	0752 d24 0.25 0.625 0.343	0761 e24 0.375 0.625 0.437	0770 f24 0.5 0.625 0.531	0779 g24 0.625 0.625 0.625	0788 h24 0.75 0.625 0.718	0797 i24 0.875 0.625 0.812	0806 j24 1.0 0.625 0.906
25	0735 b25 0.0 0.75 0.187	0744 c25 0.125 0.75 0.281	0753 d25 0.25 0.75 0.375	0762 e25 0.375 0.75 0.468	0771 f25 0.5 0.75 0.562	0780 g25 0.625 0.75 0.656	0789 h25 0.75 0.75 0.75	0798 i25 0.875 0.75 0.843	0807 j25 1.0 0.75 0.937
26	0736 b26 0.0 0.875 0.218	0745 c26 0.125 0.875 0.312	0754 d26 0.25 0.875 0.406	0763 e26 0.375 0.875 0.5	0772 f26 0.5 0.875 0.593	0781 g26 0.625 0.875 0.687	0790 h26 0.75 0.875 0.781	0799 i26 0.875 0.875 0.875	0808 j26 1.0 0.875 0.968
27	0737 b27 0.0 1.0 0.25	0746 c27 0.125 1.0 0.343	0755 d27 0.25 1.0 0.437	0764 e27 0.375 1.0 0.531	0773 f27 0.5 1.0 0.625	0782 g27 0.625 1.0 0.718	0791 h27 0.75 1.0 0.812	0800 i27 0.875 1.0 0.906	0809 j27 1.0 1.0 1.0

	S	T	U	V	W	X	Y	Z	a
01	0162 b01 0.0 0.0 0.0	0171 c01 0.0 0.062 0.125	0180 d01 0.0 0.125 0.25	0189 e01 0.0 0.187 0.375	0198 f01 0.0 0.25 0.5	0207 g01 0.0 0.312 0.625	0216 h01 0.0 0.375 0.75	0225 i01 0.0 0.437 0.875	0234 j01 0.0 0.5 1.0
02	0163 b02 0.125 0.062 0.0	0172 c02 0.125 0.125 0.125	0181 d02 0.125 0.187 0.25	0190 e02 0.125 0.25 0.375	0199 f02 0.125 0.312 0.5	0208 g02 0.125 0.375 0.625	0217 h02 0.125 0.437 0.75	0226 i02 0.125 0.5 0.875	0235 j02 0.125 0.562 1.0
03	0164 b03 0.25 0.125 0.0	0173 c03 0.25 0.187 0.125	0182 d03 0.25 0.25 0.25	0191 e03 0.25 0.312 0.375	0200 f03 0.25 0.375 0.5	0209 g03 0.25 0.437 0.625	0218 h03 0.25 0.5 0.75	0227 i03 0.25 0.562 0.875	0236 j03 0.25 0.625 1.0
04	0165 b04 0.375 0.187 0.0	0174 c04 0.375 0.25 0.125	0183 d04 0.375 0.312 0.25	0192 e04 0.375 0.375 0.375	0201 f04 0.375 0.437 0.5	0210 g04 0.375 0.5 0.625	0219 h04 0.375 0.562 0.75	0228 i04 0.375 0.625 0.875	0237 j04 0.375 0.687 1.0
05	0166 b05 0.5 0.25 0.0	0175 c05 0.5 0.312 0.125	0184 d05 0.5 0.375 0.25	0193 e05 0.5 0.437 0.375	0202 f05 0.5 0.5 0.5	0211 g05 0.5 0.562 0.625	0220 h05 0.5 0.625 0.75	0229 i05 0.5 0.687 0.875	0238 j05 0.5 0.75 1.0
06	0167 b06 0.625 0.312 0.0	0176 c06 0.625 0.375 0.125	0185 d06 0.625 0.437 0.25	0194 e06 0.625 0.5 0.375	0203 f06 0.625 0.562 0.5	0212 g06 0.625 0.625 0.625	0221 h06 0.625 0.687 0.75	0230 i06 0.625 0.75 0.875	0239 j06 0.625 0.812 1.0
07	0168 b07 0.75 0.375 0.0	0177 c07 0.75 0.437 0.125	0186 d07 0.75 0.5 0.25	0195 e07 0.75 0.562 0.375	0204 f07 0.75 0.625 0.5	0213 g07 0.75 0.687 0.625	0222 h07 0.75 0.75 0.75	0231 i07 0.75 0.812 0.875	0240 j07 0.75 0.875 1.0
08	0169 b08 0.875 0.437 0.0	0178 c08 0.875 0.5 0.125	0187 d08 0.875 0.562 0.25	0196 e08 0.875 0.625 0.375	0205 f08 0.875 0.687 0.5	0214 g08 0.875 0.75 0.625	0223 h08 0.875 0.812 0.75	0232 i08 0.875 0.875 0.875	0241 j08 0.875 0.937 1.0
09	0170 b09 1.0 0.5 0.0	0179 c09 1.0 0.562 0.125	0188 d09 1.0 0.625 0.25	0197 e09 1.0 0.687 0.375	0206 f09 1.0 0.75 0.5	0215 g09 1.0 0.812 0.625	0224 h09 1.0 0.875 0.75	0233 i09 1.0 0.937 0.875	0242 j09 1.0 1.0 1.0
10	0486 b10 0.0 0.0 0.0	0495 c10 0.062 0.0 0.125	0504 d10 0.125 0.0 0.25	0513 e10 0.187 0.0 0.375	0522 f10 0.25 0.0 0.5	0531 g10 0.312 0.0 0.625	0540 h10 0.375 0.0 0.75	0549 i10 0.437 0.0 0.875	0558 j10 0.5 0.0 1.0
11	0487 b11 0.062 0.125 0.0	0496 c11 0.125 0.125 0.125	0505 d11 0.187 0.125 0.25	0514 e11 0.25 0.125 0.375	0523 f11 0.312 0.125 0.5	0532 g11 0.375 0.125 0.625	0541 h11 0.437 0.125 0.75	0550 i11 0.5 0.125 0.875	0559 j11 0.562 0.125 1.0
12	0488 b12 0.125 0.25 0.0	0497 c12 0.187 0.25 0.125	0506 d12 0.25 0.25 0.25	0515 e12 0.312 0.25 0.375	0524 f12 0.375 0.25 0.5	0533 g12 0.437 0.25 0.625	0542 h12 0.5 0.25 0.75	0551 i12 0.562 0.25 0.875	0560 j12 0.625 0.25 1.0
13	0489 b13 0.187 0.375 0.0	0498 c13 0.25 0.375 0.125	0507 d13 0.312 0.375 0.25	0516 e13 0.375 0.375 0.375	0525 f13 0.437 0.375 0.5	0534 g13 0.5 0.375 0.625	0543 h13 0.562 0.375 0.75	0552 i13 0.625 0.375 0.875	0561 j13 0.687 0.375 1.0
14	0490 b14 0.25 0.5 0.0	0499 c14 0.312 0.5 0.125	0508 d14 0.375 0.5 0.25	0517 e14 0.437 0.5 0.375	0526 f14 0.5 0.5 0.5	0535 g14 0.562 0.5 0.625	0544 h14 0.625 0.5 0.75	0553 i14 0.687 0.5 0.875	0562 j14 0.75 0.5 1.0
15	0491 b15 0.312 0.625 0.0	0500 c15 0.375 0.625 0.125	0509 d15 0.437 0.625 0.25	0518 e15 0.5 0.625 0.375	0527 f15 0.562 0.625 0.5	0536 g15 0.625 0.625 0.625	0545 h15 0.687 0.625 0.75	0554 i15 0.75 0.625 0.875	0563 j15 0.812 0.625 1.0
16	0492 b16 0.375 0.75 0.0	0501 c16 0.437 0.75 0.125	0510 d16 0.5 0.75 0.25	0519 e16 0.562 0.75 0.375	0528 f16 0.625 0.75 0.5	0537 g16 0.687 0.75 0.625	0546 h16 0.75 0.75 0.75	0555 i16 0.812 0.75 0.875	0564 j16 0.875 0.75 1.0
17	0493 b17 0.437 0.875 0.0	0502 c17 0.5 0.875 0.125	0511 d17 0.562 0.875 0.25	0520 e17 0.625 0.875 0.375	0529 f17 0.687 0.875 0.5	0538 g17 0.75 0.875 0.625	0547 h17 0.812 0.875 0.75	0556 i17 0.875 0.875 0.875	0565 j17 0.937 0.875 1.0
18	0494 b18 0.5 1.0 0.0	0503 c18 0.562 1.0 0.125	0512 d18 0.625 1.0 0.25	0521 e18 0.687 1.0 0.375	0530 f18 0.75 1.0 0.5	0539 g18 0.812 1.0 0.625	0548 h18 0.875 1.0 0.75	0557 i18 0.937 1.0 0.875	0566 j18 1.0 1.0 1.0
19	0810 b19 0.0 0.0 0.0	0819 c19 0.125 0.0 0.062	0828 d19 0.25 0.0 0.125	0837 e19 0.375 0.0 0.187	0846 f19 0.5 0.0 0.25	0855 g19 0.625 0.0 0.312	0864 h19 0.75 0.0 0.375	0873 i19 0.875 0.0 0.437	0882 j19 1.0 0.0 0.5
20	0811 b20 0.0 0.125 0.062	0820 c20 0.125 0.125 0.125	0829 d20 0.25 0.125 0.187	0838 e20 0.375 0.125 0.25	0847 f20 0.5 0.125 0.312	0856 g20 0.625 0.125 0.375	0865 h20 0.75 0.125 0.437	0874 i20 0.875 0.125 0.5	0883 j20 1.0 0.125 0.562
21	0812 b21 0.0 0.25 0.125	0821 c21 0.125 0.25 0.187	0830 d21 0.25 0.25 0.25	0839 e21 0.375 0.25 0.312	0848 f21 0.5 0.25 0.375	0857 g21 0.625 0.25 0.437	0866 h21 0.75 0.25 0.5	0875 i21 0.875 0.25 0.562	0884 j21 1.0 0.25 0.625
22	0813 b22 0.0 0.375 0.187	0822 c22 0.125 0.375 0.25	0831 d22 0.25 0.375 0.312	0840 e22 0.375 0.375 0.375	0849 f22 0.5 0.375 0.437	0858 g22 0.625 0.375 0.5	0867 h22 0.75 0.375 0.562	0876 i22 0.875 0.375 0.625	0885 j22 1.0 0.375 0.687
23	0814 b23 0.0 0.5 0.25	0823 c23 0.125 0.5 0.312	0832 d23 0.25 0.5 0.375	0841 e23 0.375 0.5 0.437	0850 f23 0.5 0.5 0.5	0859 g23 0.625 0.5 0.562	0868 h23 0.75 0.5 0.625	0877 i23 0.875 0.5 0.687	0886 j23 1.0 0.5 0.75
24	0815 b24 0.0 0.625 0.312	0824 c24 0.125 0.625 0.375	0833 d24 0.25 0.625 0.437	0842 e24 0.375 0.625 0.5	0851 f24 0.5 0.625 0.562	0860 g24 0.625 0.625 0.625	0869 h24 0.75 0.625 0.687	0878 i24 0.875 0.625 0.75	0887 j24 1.0 0.625 0.812
25	0816 b25 0.0 0.75 0.375	0825 c25 0.125 0.75 0.437	0834 d25 0.25 0.75 0.5	0843 e25 0.375 0.75 0.562	0852 f25 0.5 0.75 0.625	0861 g25 0.625 0.75 0.687	0870 h25 0.75 0.75 0.75	0879 i25 0.875 0.75 0.812	0888 j25 1.0 0.75 0.875
26	0817 b26 0.0 0.875 0.437	0826 c26 0.125 0.875 0.5	0835 d26 0.25 0.875 0.562	0844 e26 0.375 0.875 0.625	0853 f26 0.5 0.875 0.687	0862 g26 0.625 0.875 0.75	0871 h26 0.75 0.875 0.812	0880 i26 0.875 0.875 0.875	0889 j26 1.0 0.875 0.937
27	0818 b27 0.0 1.0 0.5	0827 c27 0.125 1.0 0.562	0836 d27 0.25 1.0 0.625	0845 e27 0.375 1.0 0.687	0854 f27 0.5 1.0 0.75	0863 g27 0.625 1.0 0.812	0872 h27 0.75 1.0 0.875	0881 i27 0.875 1.0 0.937	0890 j27 1.0 1.0 1.0

	b	c	d	e	f	g	h	i	j
01	0243 b01 0.0 0.0 0.0	0252 c01 0.0 0.031 0.125	0261 d01 0.0 0.062 0.25	0270 e01 0.0 0.093 0.375	0279 f01 0.0 0.125 0.5	0288 g01 0.0 0.156 0.625	0297 h01 0.0 0.187 0.75	0306 i01 0.0 0.218 0.875	0315 j01 0.0 0.25 1.0
02	0244 b02 0.125 0.093 0.0	0253 c02 0.125 0.125 0.125	0262 d02 0.125 0.156 0.25	0271 e02 0.125 0.187 0.375	0280 f02 0.125 0.218 0.5	0289 g02 0.125 0.25 0.625	0298 h02 0.125 0.281 0.75	0307 i02 0.125 0.312 0.875	0316 j02 0.125 0.343 1.0
03	0245 b03 0.25 0.187 0.0	0254 c03 0.25 0.218 0.125	0263 d03 0.25 0.25 0.25	0272 e03 0.25 0.281 0.375	0281 f03 0.25 0.312 0.5	0290 g03 0.25 0.343 0.625	0299 h03 0.25 0.375 0.75	0308 i03 0.25 0.406 0.875	0317 j03 0.25 0.437 1.0
04	0246 b04 0.375 0.281 0.0	0255 c04 0.375 0.312 0.125	0264 d04 0.375 0.343 0.25	0273 e04 0.375 0.375 0.375	0282 f04 0.375 0.406 0.5	0291 g04 0.375 0.437 0.625	0300 h04 0.375 0.468 0.75	0309 i04 0.375 0.5 0.875	0318 j04 0.375 0.531 1.0
05	0247 b05 0.5 0.375 0.0	0256 c05 0.5 0.406 0.125	0265 d05 0.5 0.437 0.25	0274 e05 0.5 0.468 0.375	0283 f05 0.5 0.5 0.5	0292 g05 0.5 0.531 0.625	0301 h05 0.5 0.562 0.75	0310 i05 0.5 0.593 0.875	0319 j05 0.5 0.625 1.0
06	0248 b06 0.625 0.468 0.0	0257 c06 0.625 0.5 0.125	0266 d06 0.625 0.531 0.25	0275 e06 0.625 0.562 0.375	0284 f06 0.625 0.593 0.5	0293 g06 0.625 0.625 0.625	0302 h06 0.625 0.656 0.75	0311 i06 0.625 0.687 0.875	0320 j06 0.625 0.718 1.0
07	0249 b07 0.75 0.562 0.0	0258 c07 0.75 0.593 0.125	0267 d07 0.75 0.625 0.25	0276 e07 0.75 0.656 0.375	0285 f07 0.75 0.687 0.5	0294 g07 0.75 0.718 0.625	0303 h07 0.75 0.75 0.75	0312 i07 0.75 0.781 0.875	0321 j07 0.75 0.812 1.0
08	0250 b08 0.875 0.656 0.0	0259 c08 0.875 0.687 0.125	0268 d08 0.875 0.718 0.25	0277 e08 0.875 0.75 0.375	0286 f08 0.875 0.781 0.5	0295 g08 0.875 0.812 0.625	0304 h08 0.875 0.843 0.75	0313 i08 0.875 0.875 0.875	0322 j08 0.875 0.906 1.0
09	0251 b09 1.0 0.75 0.0	0260 c09 1.0 0.781 0.125	0269 d09 1.0 0.812 0.25	0278 e09 1.0 0.843 0.375	0287 f09 1.0 0.875 0.5	0296 g09 1.0 0.906 0.625	0305 h09 1.0 0.937 0.75	0314 i09 1.0 0.968 0.875	0323 j09 1.0 1.0 1.0
10	0567 b10 0.0 0.0 0.0	0576 c10 0.093 0.0 0.125	0585 d10 0.187 0.0 0.25	0594 e10 0.281 0.0 0.375	0603 f10 0.375 0.0 0.5	0612 g10 0.468 0.0 0.625	0621 h10 0.562 0.0 0.75	0630 i10 0.656 0.0 0.875	0639 j10 0.75 0.0 1.0
11	0568 b11 0.031 0.125 0.0	0577 c11 0.125 0.125 0.125	0586 d11 0.218 0.125 0.25	0595 e11 0.312 0.125 0.375	0604 f11 0.406 0.125 0.5	0613 g11 0.5 0.125 0.625	0622 h11 0.593 0.125 0.75	0631 i11 0.687 0.125 0.875	0640 j11 0.781 0.125 1.0
12	0569 b12 0.062 0.25 0.0	0578 c12 0.156 0.25 0.125	0587 d12 0.25 0.25 0.25	0596 e12 0.343 0.25 0.375	0605 f12 0.437 0.25 0.5	0614 g12 0.531 0.25 0.625	0623 h12 0.625 0.25 0.75	0632 i12 0.718 0.25 0.875	0641 j12 0.812 0.25 1.0
13	0570 b13 0.093 0.375 0.0	0579 c13 0.187 0.375 0.125	0588 d13 0.281 0.375 0.25	0597 e13 0.375 0.375 0.375	0606 f13 0.468 0.375 0.5	0615 g13 0.562 0.375 0.625	0624 h13 0.656 0.375 0.75	0633 i13 0.75 0.375 0.875	0642 j13 0.843 0.375 1.0
14	0571 b14 0.125 0.5 0.0	0580 c14 0.218 0.5 0.125	0589 d14 0.312 0.5 0.25	0598 e14 0.406 0.5 0.375	0607 f14 0.5 0.5 0.5	0616 g14 0.593 0.5 0.625	0625 h14 0.687 0.5 0.75	0634 i14 0.781 0.5 0.875	0643 j14 0.875 0.5 1.0
15	0572 b15 0.156 0.625 0.0	0581 c15 0.25 0.625 0.125	0590 d15 0.343 0.625 0.25	0599 e15 0.437 0.625 0.375	0608 f15 0.531 0.625 0.5	0617 g15 0.625 0.625 0.625	0626 h15 0.718 0.625 0.75	0635 i15 0.812 0.625 0.875	0644 j15 0.906 0.625 1.0
16	0573 b16 0.187 0.75 0.0	0582 c16 0.281 0.75 0.125	0591 d16 0.375 0.75 0.25	0600 e16 0.468 0.75 0.375	0609 f16 0.562 0.75 0.5	0618 g16 0.656 0.75 0.625	0627 h16 0.75 0.75 0.75	0636 i16 0.843 0.75 0.875	0645 j16 0.937 0.75 1.0
17	0574 b17 0.218 0.875 0.0	0583 c17 0.312 0.875 0.125	0592 d17 0.406 0.875 0.25	0601 e17 0.5 0.875 0.375	0610 f17 0.593 0.875 0.5	0619 g17 0.687 0.875 0.625	0628 h17 0.781 0.875 0.75	0637 i17 0.875 0.875 0.875	0646 j17 0.968 0.875 1.0
18	0575 b18 0.25 1.0 0.0	0584 c18 0.343 1.0 0.125	0593 d18 0.437 1.0 0.25	0602 e18 0.531 1.0 0.375	0611 f18 0.625 1.0 0.5	0620 g18 0.718 1.0 0.625	0629 h18 0.812 1.0 0.75	0638 i18 0.906 1.0 0.875	0647 j18 1.0 1.0 1.0
19	0891 b19 0.0 0.0 0.0	0900 c19 0.125 0.0 0.031	0909 d19 0.25 0.0 0.062	0918 e19 0.375 0.0 0.093	0927 f19 0.5 0.0 0.125	0936 g19 0.625 0.0 0.156	0945 h19 0.75 0.0 0.187	0954 i19 0.875 0.0 0.218	0963 j19 1.0 0.0 0.25
20	0892 b20 0.0 0.125 0.093	0901 c20 0.125 0.125 0.125	0910 d20 0.25 0.125 0.156	0919 e20 0.375 0.125 0.187	0928 f20 0.5 0.125 0.218	0937 g20 0.625 0.125 0.25	0946 h20 0.75 0.125 0.281	0955 i20 0.875 0.125 0.312	0964 j20 1.0 0.125 0.343
21	0893 b21 0.0 0.25 0.187	0902 c21 0.125 0.25 0.218	0911 d21 0.25 0.25 0.25	0920 e21 0.375 0.25 0.281	0929 f21 0.5 0.25 0.312	0938 g21 0.625 0.25 0.343	0947 h21 0.75 0.25 0.375	0956 i21 0.875 0.25 0.406	0965 j21 1.0 0.25 0.437
22	0894 b22 0.0 0.375 0.281	0903 c22 0.125 0.375 0.312	0912 d22 0.25 0.375 0.343	0921 e22 0.375 0.375 0.375	0930 f22 0.5 0.375 0.406	0939 g22 0.625 0.375 0.437	0948 h22 0.75 0.375 0.468	0957 i22 0.875 0.375 0.5	0966 j22 1.0 0.375 0.531
23	0895 b23 0.0 0.5 0.375	0904 c23 0.125 0.5 0.406	0913 d23 0.25 0.5 0.437	0922 e23 0.375 0.5 0.468	0931 f23 0.5 0.5 0.5	0940 g23 0.625 0.5 0.531	0949 h23 0.75 0.5 0.562	0958 i23 0.875 0.5 0.593	0967 j23 1.0 0.5 0.625
24	0896 b24 0.0 0.625 0.468	0905 c24 0.125 0.625 0.5	0914 d24 0.25 0.625 0.531	0923 e24 0.375 0.625 0.562	0932 f24 0.5 0.625 0.593	0941 g24 0.625 0.625 0.625	0950 h24 0.75 0.625 0.656	0959 i24 0.875 0.625 0.687	0968 j24 1.0 0.625 0.718
25	0897 b25 0.0 0.75 0.562	0906 c25 0.125 0.75 0.593	0915 d25 0.25 0.75 0.625	0924 e25 0.375 0.75 0.656	0933 f25 0.5 0.75 0.687	0942 g25 0.625 0.75 0.718	0951 h25 0.75 0.75 0.75	0960 i25 0.875 0.75 0.781	0969 j25 1.0 0.75 0.812
26	0898 b26 0.0 0.875 0.656	0907 c26 0.125 0.875 0.687	0916 d26 0.25 0.875 0.718	0925 e26 0.375 0.875 0.75	0934 f26 0.5 0.875 0.781	0943 g26 0.625 0.875 0.812	0952 h26 0.75 0.875 0.843	0961 i26 0.875 0.875 0.875	0970 j26 1.0 0.875 0.906
27	0899 b27 0.0 1.0 0.75	0908 c27 0.125 1.0 0.781	0917 d27 0.25 1.0 0.812	0926 e27 0.375 1.0 0.843	0935 f27 0.5 1.0 0.875	0944 g27 0.625 1.0 0.906	0953 h27 0.75 1.0 0.937	0962 i27 0.875 1.0 0.968	0971 j27 1.0 1.0 1.0

	k	l	m	n
01	0972 k01 n*=1.0 000n* setcmyk	0981 l01 w*=0.0 w* setgray	0990 m01 n*=1.0 nnn0* setcmyk	0999 n01 w*=0.0 www* setrgb
02	0973 k02 n*=0.875 000n* setcmyk	0982 l02 w*=0.125 w* setgray	0991 m02 n*=0.875 nnn0* setcmyk	1000 n02 w*=0.125 www* setrgb
03	0974 k03 n*=0.75 000n* setcmyk	0983 l03 w*=0.25 w* setgray	0992 m03 n*=0.75 nnn0* setcmyk	1001 n03 w*=0.25 www* setrgb
04	0975 k04 n*=0.625 000n* setcmyk	0984 l04 w*=0.375 w* setgray	0993 m04 n*=0.625 nnn0* setcmyk	1002 n04 w*=0.375 www* setrgb
05	0976 k05 n*=0.5 000n* setcmyk	0985 l05 w*=0.5 w* setgray	0994 m05 n*=0.5 nnn0* setcmyk	1003 n05 w*=0.5 www* setrgb
06	0977 k06 n*=0.375 000n* setcmyk	0986 l06 w*=0.625 w* setgray	0995 m06 n*=0.375 nnn0* setcmyk	1004 n06 w*=0.625 www* setrgb
07	0978 k07 n*=0.25 000n* setcmyk	0987 l07 w*=0.75 w* setgray	0996 m07 n*=0.25 nnn0* setcmyk	1005 n07 w*=0.75 www* setrgb
08	0979 k08 n*=0.125 000n* setcmyk	0988 l08 w*=0.875 w* setgray	0997 m08 n*=0.125 nnn0* setcmyk	1006 n08 w*=0.875 www* setrgb
09	0980 k09 n*=0.0 000n* setcmyk	0989 l09 w*=1.0 w* setgray	0998 m09 n*=0.0 nnn0* setcmyk	1007 n09 w*=1.0 www* setrgb
10	1008 k10 n*=1.0 000n* setcmyk	1024 l10 w*=0.0 w* setgray	1040 m10 n*=1.0 nnn0* setcmyk	1056 n10 w*=0.0 www* setrgb
11	1009 k11 n*=0.933 000n* setcmyk	1025 l11 w*=0.066 w* setgray	1041 m11 n*=0.933 nnn0* setcmyk	1057 n11 w*=0.066 www* setrgb
12	1010 k12 n*=0.866 000n* setcmyk	1026 l12 w*=0.133 w* setgray	1042 m12 n*=0.866 nnn0* setcmyk	1058 n12 w*=0.133 www* setrgb
13	1011 k13 n*=0.8 000n* setcmyk	1027 l13 w*=0.2 w* setgray	1043 m13 n*=0.8 nnn0* setcmyk	1059 n13 w*=0.2 www* setrgb
14	1012 k14 n*=0.733 000n* setcmyk	1028 l14 w*=0.266 w* setgray	1044 m14 n*=0.733 nnn0* setcmyk	1060 n14 w*=0.266 www* setrgb
15	1013 k15 n*=0.666 000n* setcmyk	1029 l15 w*=0.333 w* setgray	1045 m15 n*=0.666 nnn0* setcmyk	1061 n15 w*=0.333 www* setrgb
16	1014 k16 n*=0.6 000n* setcmyk	1030 l16 w*=0.4 w* setgray	1046 m16 n*=0.6 nnn0* setcmyk	1062 n16 w*=0.4 www* setrgb
17	1015 k17 n*=0.533 000n* setcmyk	1031 l17 w*=0.466 w* setgray	1047 m17 n*=0.533 nnn0* setcmyk	1063 n17 w*=0.466 www* setrgb
18	1016 k18 n*=0.466 000n* setcmyk	1032 l18 w*=0.533 w* setgray	1048 m18 n*=0.466 nnn0* setcmyk	1064 n18 w*=0.533 www* setrgb
19	1017 k19 n*=0.399 000n* setcmyk	1033 l19 w*=0.6 w* setgray	1049 m19 n*=0.399 nnn0* setcmyk	1065 n19 w*=0.6 www* setrgb
20	1018 k20 n*=0.333 000n* setcmyk	1034 l20 w*=0.666 w* setgray	1050 m20 n*=0.333 nnn0* setcmyk	1066 n20 w*=0.666 www* setrgb
21	1019 k21 n*=0.266 000n* setcmyk	1035 l21 w*=0.733 w* setgray	1051 m21 n*=0.266 nnn0* setcmyk	1067 n21 w*=0.733 www* setrgb
22	1020 k22 n*=0.199 000n* setcmyk	1036 l22 w*=0.8 w* setgray	1052 m22 n*=0.199 nnn0* setcmyk	1068 n22 w*=0.8 www* setrgb
23	1021 k23 n*=0.133 000n* setcmyk	1037 l23 w*=0.866 w* setgray	1053 m23 n*=0.133 nnn0* setcmyk	1069 n23 w*=0.866 www* setrgb
24	1022 k24 n*=0.066 000n* setcmyk	1038 l24 w*=0.933 w* setgray	1054 m24 n*=0.066 nnn0* setcmyk	1070 n24 w*=0.933 www* setrgb
25	1023 k25 n*=0.0 000n* setcmyk	1039 l25 w*=1.0 w* setgray	1055 m25 n*=0.0 nnn0* setcmyk	1071 n25 w*=1.0 www* setrgb
26	1072 k26 1.0 1.0 1.0	1074 l26 0.0 1.0 1.0	1076 m26 0.0 0.0 1.0	1078 n26 1.0 0.0 1.0
27	1073 k27 0.0 0.0 0.0	1075 l27 1.0 0.0 0.0	1077 m27 1.0 1.0 0.0	1079 n27 0.0 1.0 0.0

LE810−7N, 2/3, Test chart O with 40x27=1080 colours; digital equidistant 9 or 16 step colour scales; Colour data in column (A−n): **cmy (A_j + k26_n27), 000n (k), w (l), nnn0 (m), www (n), colorm = 0, separation = F**

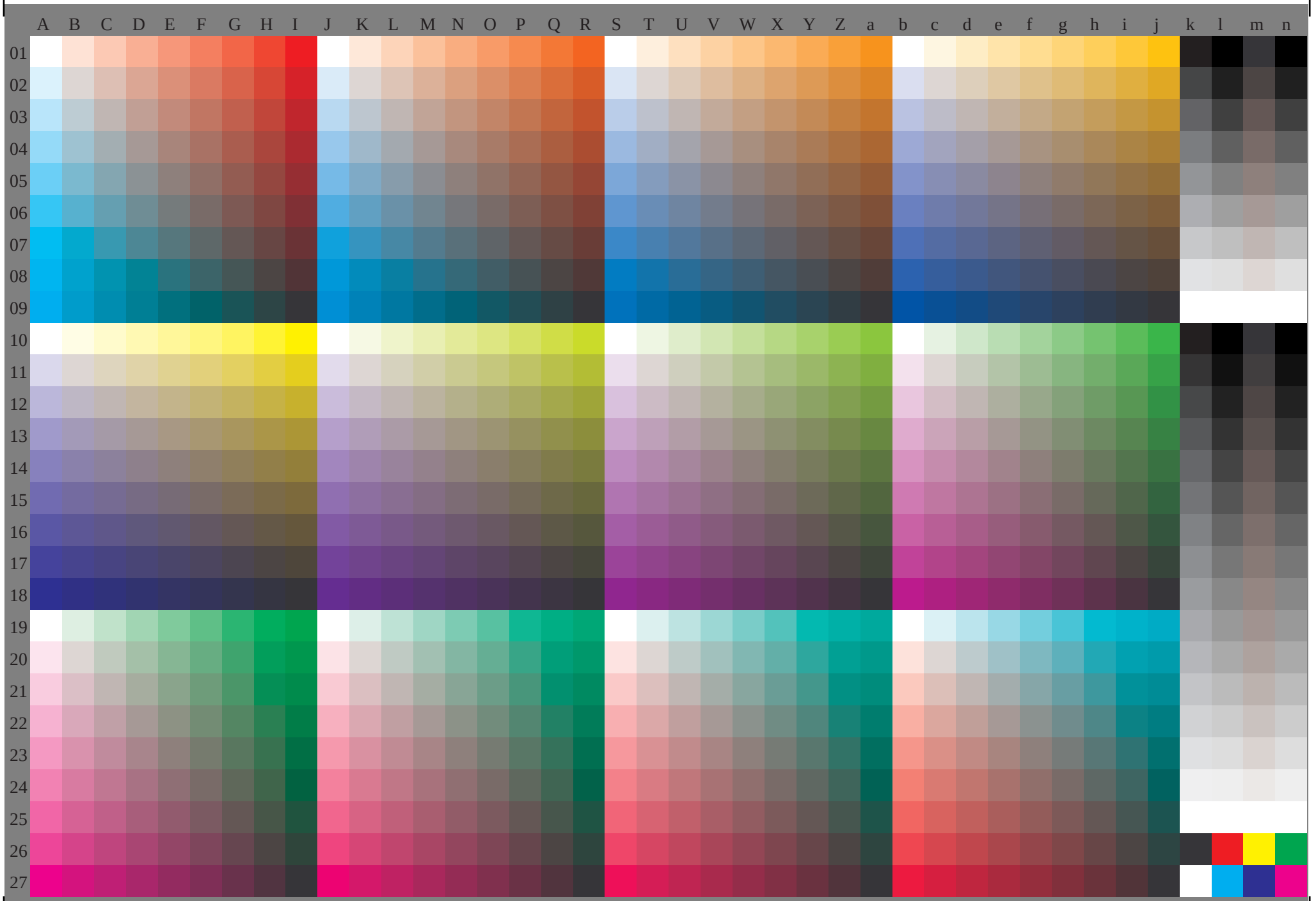

LE810−7N, 3/3, Test chart O with 40x27=1080 colours; digital equidistant 9 or 16 step colour scales; Colour data in column (A−n): **cmy (A_j + k26_n27), 000n (k), w (l), nnn0 (m), www (n), colorm = 0, separation = F**