http://farbe.li.tu-berlin.de/egi6/egi6l0na.txt /.ps; nur Vektorgrafik VG; Start-Ausgabe
Siehe separate Bilder dieser Seite: http://farbe.li.tu-berlin.de/egi6/egi6.htm

Siehe ähnliche Dateien der ganzen Serie: http://farbe.li.tu-berlin.de/egis.htm
Technische Information: http://farbe.li.tu-berlin.de oder http://color.li.tu-berlin.de

TUB-Registrierung: 20230701-egi6/egi6l0na.txt /.ps
Anwendung für Beurteilung und Messung von Display- oder Druck-Ausgabe

TUB-Material: Code=rha4ta

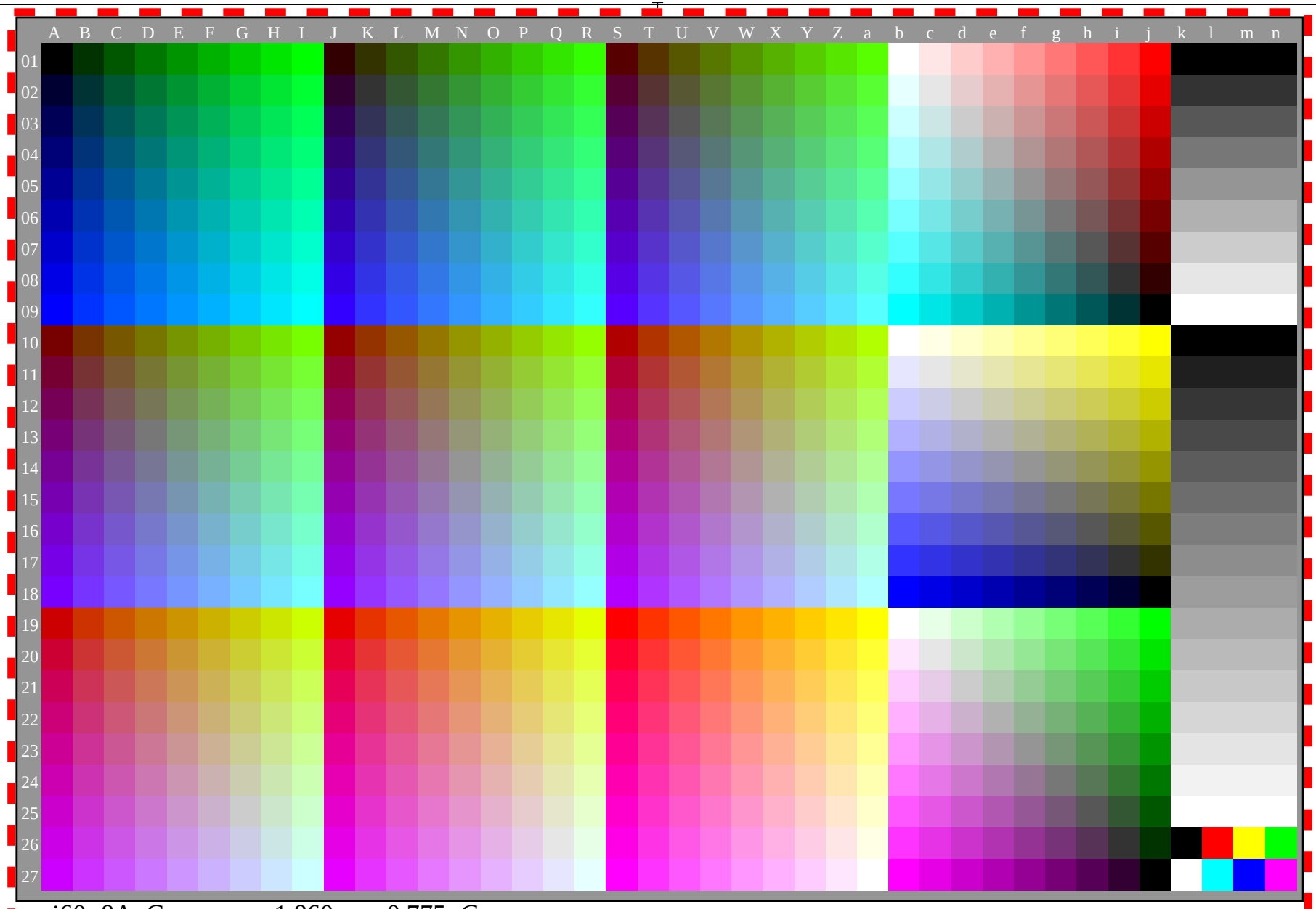

egi60−8A, Gamma g_a=1,860, g_P=0,775, C_{YP5}

egi60−7, AEW70−7N

TUB-Prüfvorlage egi6; Prüfvorlagen mit 9stufigen Farbserien für linearisierte Displayausgabe
Gamma-Optimierung für 15 Display-Reflexionen nach ISO 9241-306; 15 gleiche γ_{rel}=1,000