http://farbe.li.tu-berlin.de/fgn1/fgn1l0n1.txt /.ps; nur Vektorgrafik VG; Start-Ausgabe
Siehe separate Bilder dieser Seite: http://farbe.li.tu-berlin.de/fgn1/fgn1.htm

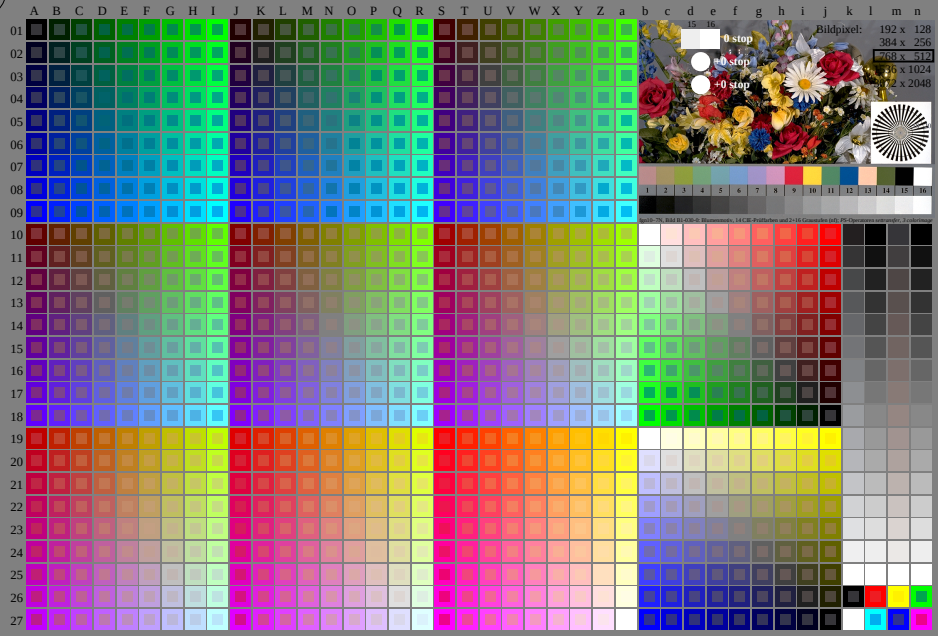

fgn10~7N, Seite 1/16, Prüfvorlage 2G mit 40x27=1080 Farben; digital gleichabständige 9 oder 16stufige Farbreihen; Farbdaten in Spalte (A~n): rgb + cmy0 (A_j + k26_n27), 000n (k), w (l), nnn0 (m), www (n), colorm = 0, xchart = 0, pchart = 0

Siehe ähnliche Dateien der ganzen Serie: http://farbe.li.tu-berlin.de/fgns.htm
Technische Information: http://farbe.li.tu-berlin.de/A/33872E.html
oder http://standards.iso.org/iso/9241/306/ed-2/index.html

TUB-Registrierung: 20240301-fgn1/fgn1l0n1.txt /.ps
Anwendung für Beurteilung und Messung von Display- oder Druck-Ausgabe

TUB-Material: Code=rha4ta

TUB-Prüfvorlage fgn1; fgn1: Prüfvorlage 2g_di mit 40x27=1080 Farben; DH
Digital gleichabständige 9 oder 16stufige Farbreihen, L-HDR; γ_R

000n/w/cmy0/rgb
->rgb*$_d$, 030-0:

http://farbe.li.tu-berlin.de/fgp1/fgp1.hm (.txt / .pic nur Vektorgrafik VG; Start-Ausgabe
Siehe separate Bilder dieser Seite: http://farbe.li.tu-berlin.de/fgp1/fgp1.hm

Siehe ähnliche Dateien der ganzen Serie: http://farbe.li.tu-berlin.de/fgp/index.hm
http://farbe.li.tu-berlin.de/fgp/index.hm
oder http://farbe.li.tu-berlin.de/fgp/index.hm

TU-Berlin Prüfvorlage fgp1.hm (.txt / .pic)
Anwendung für Beurteilung und Messung von Display- oder Druck-Ausgabe

fgp1.hm: 70, farbe 2:16, Prüfvorlage (c-st 40x27=1080 Farben; digital gleichabständige 9 oder 16stufige Farbwerten, Farbfarben in Spalte (A->z): rgb (A_1 = 0,00_sz(1), 000a (k), w (l), ewnl (m), rwm (n), colour = 0, scrbar = 0, pcbar = 1
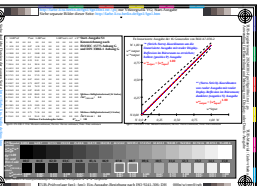
TU/IB-Prüfvorlage fgp1: fgp1: Prüfvorlage 2g_di mit 40x27=1080 Farben; DH
Digital gleichabständige 9 oder 16stufige Farbwerten, L-HDR: 70_L 000w/w/cmv0/rgb
$\sim$rgb$_0$/rgb$_0$-1: