http://farbe.li.tu-berlin.de/fgv6/fgv6l0np.pdf /.ps; Start-Ausgabe, Seite 1/5
n: Keine Ausgabe-Linearisierung (OL) in Datei (f), Startup (s), Gerät (d)

Siehe ähnliche Dateien der ganzen Serie: http://farbe.li.tu-berlin.de/fgvs.htm
Technische Information: http://farbe.li.tu-berlin.de oder http://color.li.tu-berlin.de

TUB-Registrierung: 20240201-fgv6/fgv6l0np.pdf /.ps
Anwendung für Beurteilung und Messung von Display- oder Druck-Ausgabe

TUB-Material: Code=rha4ta

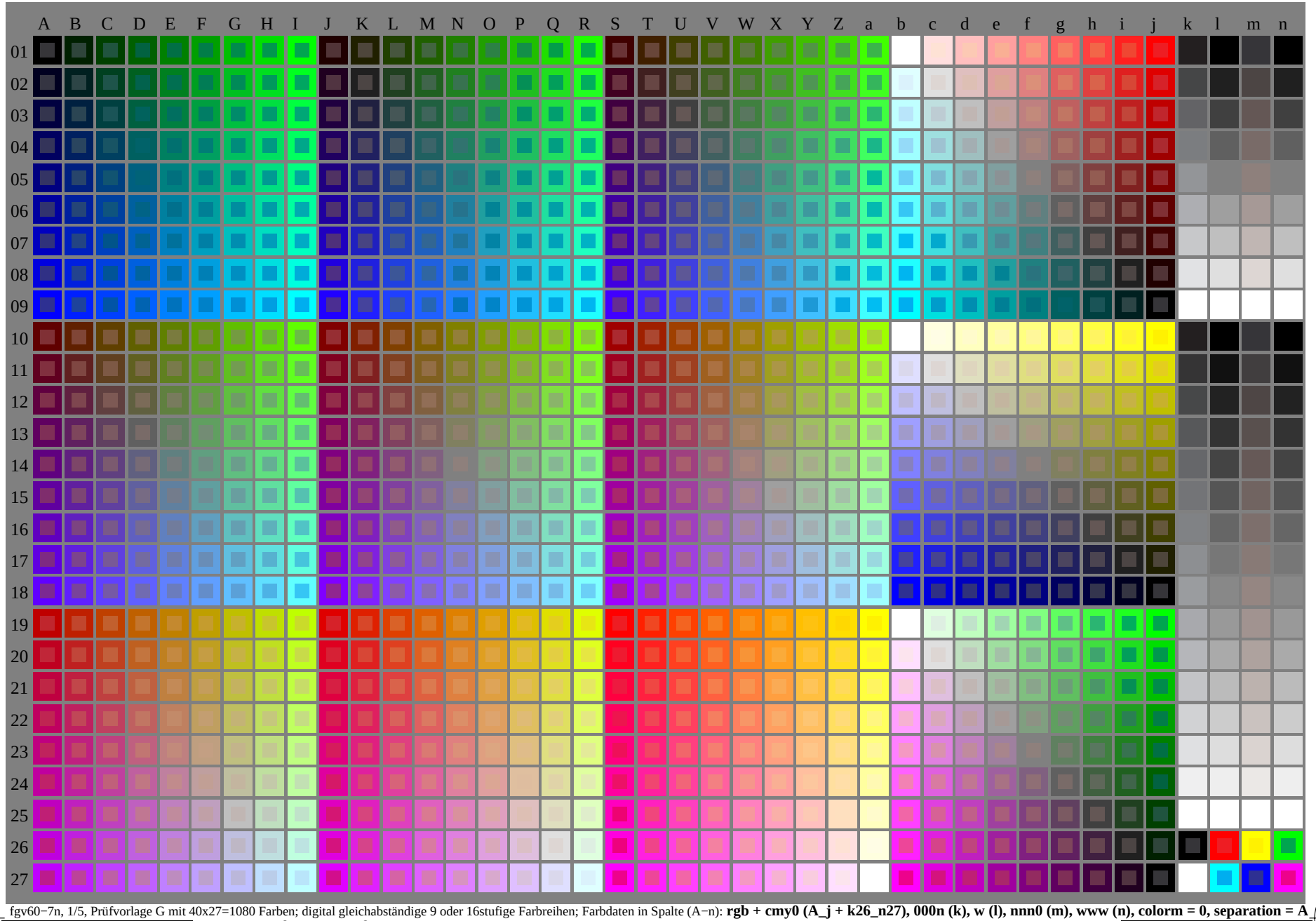

fgv60−7n, 1/5, Prüfvorlage G mit 40x27=1080 Farben; digital gleichabständige 9 oder 16stufige Farbreihen; Farbdaten in Spalte (A−n): **rgb + cmy0 (A_j + k26_n27), 000n (k), w (l), nnn0 (m), www (n), colorm = 0, separation = A**

TUB-Prüfvorlage fgv6; Farbmetrik-System G
40x27=1080 Farben zur Ausgabe oder Messung:

Eingabe: $(rgb/000n/w/nnn0/www)_d$ −> rgb^*_d
Ausgabe: keine Eingabeänderung

	A	B	C	D	E	F	G	H	I
01	0000 A01 0.0 0.0 0.0	0009 B01 0.0 0.125 0.0	0018 C01 0.0 0.25 0.0	0027 D01 0.0 0.375 0.0	0036 E01 0.0 0.5 0.0	0045 F01 0.0 0.625 0.0	0054 G01 0.0 0.75 0.0	0063 H01 0.0 0.875 0.0	0072 I01 0.0 1.0 0.0
02	0001 A02 0.0 0.0 0.125	0010 B02 0.0 0.125 0.125	0019 C02 0.0 0.25 0.125	0028 D02 0.0 0.375 0.125	0037 E02 0.0 0.5 0.125	0046 F02 0.0 0.625 0.125	0055 G02 0.0 0.75 0.125	0064 H02 0.0 0.875 0.125	0073 I02 0.0 1.0 0.125
03	0002 A03 0.0 0.0 0.25	0011 B03 0.0 0.125 0.25	0020 C03 0.0 0.25 0.25	0029 D03 0.0 0.375 0.25	0038 E03 0.0 0.5 0.25	0047 F03 0.0 0.625 0.25	0056 G03 0.0 0.75 0.25	0065 H03 0.0 0.875 0.25	0074 I03 0.0 1.0 0.25
04	0003 A04 0.0 0.0 0.375	0012 B04 0.0 0.125 0.375	0021 C04 0.0 0.25 0.375	0030 D04 0.0 0.375 0.375	0039 E04 0.0 0.5 0.375	0048 F04 0.0 0.625 0.375	0057 G04 0.0 0.75 0.375	0066 H04 0.0 0.875 0.375	0075 I04 0.0 1.0 0.375
05	0004 A05 0.0 0.0 0.5	0013 B05 0.0 0.125 0.5	0022 C05 0.0 0.25 0.5	0031 D05 0.0 0.375 0.5	0040 E05 0.0 0.5 0.5	0049 F05 0.0 0.625 0.5	0058 G05 0.0 0.75 0.5	0067 H05 0.0 0.875 0.5	0076 I05 0.0 1.0 0.5
06	0005 A06 0.0 0.0 0.625	0014 B06 0.0 0.125 0.625	0023 C06 0.0 0.25 0.625	0032 D06 0.0 0.375 0.625	0041 E06 0.0 0.5 0.625	0050 F06 0.0 0.625 0.625	0059 G06 0.0 0.75 0.625	0068 H06 0.0 0.875 0.625	0077 I06 0.0 1.0 0.625
07	0006 A07 0.0 0.0 0.75	0015 B07 0.0 0.125 0.75	0024 C07 0.0 0.25 0.75	0033 D07 0.0 0.375 0.75	0042 E07 0.0 0.5 0.75	0051 F07 0.0 0.625 0.75	0060 G07 0.0 0.75 0.75	0069 H07 0.0 0.875 0.75	0078 I07 0.0 1.0 0.75
08	0007 A08 0.0 0.0 0.875	0016 B08 0.0 0.125 0.875	0025 C08 0.0 0.25 0.875	0034 D08 0.0 0.375 0.875	0043 E08 0.0 0.5 0.875	0052 F08 0.0 0.625 0.875	0061 G08 0.0 0.75 0.875	0070 H08 0.0 0.875 0.875	0079 I08 0.0 1.0 0.875
09	0008 A09 0.0 0.0 1.0	0017 B09 0.0 0.125 1.0	0026 C09 0.0 0.25 1.0	0035 D09 0.0 0.375 1.0	0044 E09 0.0 0.5 1.0	0053 F09 0.0 0.625 1.0	0062 G09 0.0 0.75 1.0	0071 H09 0.0 0.875 1.0	0080 I09 0.0 1.0 1.0
10	0243 A10 0.375 0.0 0.0	0252 B10 0.375 0.125 0.0	0261 C10 0.375 0.25 0.0	0270 D10 0.375 0.375 0.0	0279 E10 0.375 0.5 0.0	0288 F10 0.375 0.625 0.0	0297 G10 0.375 0.75 0.0	0306 H10 0.375 0.875 0.0	0315 I10 0.375 1.0 0.0
11	0244 A11 0.375 0.0 0.125	0253 B11 0.375 0.125 0.125	0262 C11 0.375 0.25 0.125	0271 D11 0.375 0.375 0.125	0280 E11 0.375 0.5 0.125	0289 F11 0.375 0.625 0.125	0298 G11 0.375 0.75 0.125	0307 H11 0.375 0.875 0.125	0316 I11 0.375 1.0 0.125
12	0245 A12 0.375 0.0 0.25	0254 B12 0.375 0.125 0.25	0263 C12 0.375 0.25 0.25	0272 D12 0.375 0.375 0.25	0281 E12 0.375 0.5 0.25	0290 F12 0.375 0.625 0.25	0299 G12 0.375 0.75 0.25	0308 H12 0.375 0.875 0.25	0317 I12 0.375 1.0 0.25
13	0246 A13 0.375 0.0 0.375	0255 B13 0.375 0.125 0.375	0264 C13 0.375 0.25 0.375	0273 D13 0.375 0.375 0.375	0282 E13 0.375 0.5 0.375	0291 F13 0.375 0.625 0.375	0300 G13 0.375 0.75 0.375	0309 H13 0.375 0.875 0.375	0318 I13 0.375 1.0 0.375
14	0247 A14 0.375 0.0 0.5	0256 B14 0.375 0.125 0.5	0265 C14 0.375 0.25 0.5	0274 D14 0.375 0.375 0.5	0283 E14 0.375 0.5 0.5	0292 F14 0.375 0.625 0.5	0301 G14 0.375 0.75 0.5	0310 H14 0.375 0.875 0.5	0319 I14 0.375 1.0 0.5
15	0248 A15 0.375 0.0 0.625	0257 B15 0.375 0.125 0.625	0266 C15 0.375 0.25 0.625	0275 D15 0.375 0.375 0.625	0284 E15 0.375 0.5 0.625	0293 F15 0.375 0.625 0.625	0302 G15 0.375 0.75 0.625	0311 H15 0.375 0.875 0.625	0320 I15 0.375 1.0 0.625
16	0249 A16 0.375 0.0 0.75	0258 B16 0.375 0.125 0.75	0267 C16 0.375 0.25 0.75	0276 D16 0.375 0.375 0.75	0285 E16 0.375 0.5 0.75	0294 F16 0.375 0.625 0.75	0303 G16 0.375 0.75 0.75	0312 H16 0.375 0.875 0.75	0321 I16 0.375 1.0 0.75
17	0250 A17 0.375 0.0 0.875	0259 B17 0.375 0.125 0.875	0268 C17 0.375 0.25 0.875	0277 D17 0.375 0.375 0.875	0286 E17 0.375 0.5 0.875	0295 F17 0.375 0.625 0.875	0304 G17 0.375 0.75 0.875	0313 H17 0.375 0.875 0.875	0322 I17 0.375 1.0 0.875
18	0251 A18 0.375 0.0 1.0	0260 B18 0.375 0.125 1.0	0269 C18 0.375 0.25 1.0	0278 D18 0.375 0.375 1.0	0287 E18 0.375 0.5 1.0	0296 F18 0.375 0.625 1.0	0305 G18 0.375 0.75 1.0	0314 H18 0.375 0.875 1.0	0323 I18 0.375 1.0 1.0
19	0486 A19 0.75 0.0 0.0	0495 B19 0.75 0.125 0.0	0504 C19 0.75 0.25 0.0	0513 D19 0.75 0.375 0.0	0522 E19 0.75 0.5 0.0	0531 F19 0.75 0.625 0.0	0540 G19 0.75 0.75 0.0	0549 H19 0.75 0.875 0.0	0558 I19 0.75 1.0 0.0
20	0487 A20 0.75 0.0 0.125	0496 B20 0.75 0.125 0.125	0505 C20 0.75 0.25 0.125	0514 D20 0.75 0.375 0.125	0523 E20 0.75 0.5 0.125	0532 F20 0.75 0.625 0.125	0541 G20 0.75 0.75 0.125	0550 H20 0.75 0.875 0.125	0559 I20 0.75 1.0 0.125
21	0488 A21 0.75 0.0 0.25	0497 B21 0.75 0.125 0.25	0506 C21 0.75 0.25 0.25	0515 D21 0.75 0.375 0.25	0524 E21 0.75 0.5 0.25	0533 F21 0.75 0.625 0.25	0542 G21 0.75 0.75 0.25	0551 H21 0.75 0.875 0.25	0560 I21 0.75 1.0 0.25
22	0489 A22 0.75 0.0 0.375	0498 B22 0.75 0.125 0.375	0507 C22 0.75 0.25 0.375	0516 D22 0.75 0.375 0.375	0525 E22 0.75 0.5 0.375	0534 F22 0.75 0.625 0.375	0543 G22 0.75 0.75 0.375	0552 H22 0.75 0.875 0.375	0561 I22 0.75 1.0 0.375
23	0490 A23 0.75 0.0 0.5	0499 B23 0.75 0.125 0.5	0508 C23 0.75 0.25 0.5	0517 D23 0.75 0.375 0.5	0526 E23 0.75 0.5 0.5	0535 F23 0.75 0.625 0.5	0544 G23 0.75 0.75 0.5	0553 H23 0.75 0.875 0.5	0562 I23 0.75 1.0 0.5
24	0491 A24 0.75 0.0 0.625	0500 B24 0.75 0.125 0.625	0509 C24 0.75 0.25 0.625	0518 D24 0.75 0.375 0.625	0527 E24 0.75 0.5 0.625	0536 F24 0.75 0.625 0.625	0545 G24 0.75 0.75 0.625	0554 H24 0.75 0.875 0.625	0563 I24 0.75 1.0 0.625
25	0492 A25 0.75 0.0 0.75	0501 B25 0.75 0.125 0.75	0510 C25 0.75 0.25 0.75	0519 D25 0.75 0.375 0.75	0528 E25 0.75 0.5 0.75	0537 F25 0.75 0.625 0.75	0546 G25 0.75 0.75 0.75	0555 H25 0.75 0.875 0.75	0564 I25 0.75 1.0 0.75
26	0493 A26 0.75 0.0 0.875	0502 B26 0.75 0.125 0.875	0511 C26 0.75 0.25 0.875	0520 D26 0.75 0.375 0.875	0529 E26 0.75 0.5 0.875	0538 F26 0.75 0.625 0.875	0547 G26 0.75 0.75 0.875	0556 H26 0.75 0.875 0.875	0565 I26 0.75 1.0 0.875
27	0494 A27 0.75 0.0 1.0	0503 B27 0.75 0.125 1.0	0512 C27 0.75 0.25 1.0	0521 D27 0.75 0.375 1.0	0530 E27 0.75 0.5 1.0	0539 F27 0.75 0.625 1.0	0548 G27 0.75 0.75 1.0	0557 H27 0.75 0.875 1.0	0566 I27 0.75 1.0 1.0

	J	K	L	M	N	O	P	Q	R
01	0081 J01 0.125 0.0 0.0	0090 K01 0.125 0.125 0.0	0099 L01 0.125 0.25 0.0	0108 M01 0.125 0.375 0.0	0117 N01 0.125 0.5 0.0	0126 O01 0.125 0.625 0.0	0135 P01 0.125 0.75 0.0	0144 Q01 0.125 0.875 0.0	0153 R01 0.125 1.0 0.0
02	0082 J02 0.125 0.0 0.125	0091 K02 0.125 0.125 0.125	0100 L02 0.125 0.25 0.125	0109 M02 0.125 0.375 0.125	0118 N02 0.125 0.5 0.125	0127 O02 0.125 0.625 0.125	0136 P02 0.125 0.75 0.125	0145 Q02 0.125 0.875 0.125	0154 R02 0.125 1.0 0.125
03	0083 J03 0.125 0.0 0.25	0092 K03 0.125 0.125 0.25	0101 L03 0.125 0.25 0.25	0110 M03 0.125 0.375 0.25	0119 N03 0.125 0.5 0.25	0128 O03 0.125 0.625 0.25	0137 P03 0.125 0.75 0.25	0146 Q03 0.125 0.875 0.25	0155 R03 0.125 1.0 0.25
04	0084 J04 0.125 0.0 0.375	0093 K04 0.125 0.125 0.375	0102 L04 0.125 0.25 0.375	0111 M04 0.125 0.375 0.375	0120 N04 0.125 0.5 0.375	0129 O04 0.125 0.625 0.375	0138 P04 0.125 0.75 0.375	0147 Q04 0.125 0.875 0.375	0156 R04 0.125 1.0 0.375
05	0085 J05 0.125 0.0 0.5	0094 K05 0.125 0.125 0.5	0103 L05 0.125 0.25 0.5	0112 M05 0.125 0.375 0.5	0121 N05 0.125 0.5 0.5	0130 O05 0.125 0.625 0.5	0139 P05 0.125 0.75 0.5	0148 Q05 0.125 0.875 0.5	0157 R05 0.125 1.0 0.5
06	0086 J06 0.125 0.0 0.625	0095 K06 0.125 0.125 0.625	0104 L06 0.125 0.25 0.625	0113 M06 0.125 0.375 0.625	0122 N06 0.125 0.5 0.625	0131 O06 0.125 0.625 0.625	0140 P06 0.125 0.75 0.625	0149 Q06 0.125 0.875 0.625	0158 R06 0.125 1.0 0.625
07	0087 J07 0.125 0.0 0.75	0096 K07 0.125 0.125 0.75	0105 L07 0.125 0.25 0.75	0114 M07 0.125 0.375 0.75	0123 N07 0.125 0.5 0.75	0132 O07 0.125 0.625 0.75	0141 P07 0.125 0.75 0.75	0150 Q07 0.125 0.875 0.75	0159 R07 0.125 1.0 0.75
08	0088 J08 0.125 0.0 0.875	0097 K08 0.125 0.125 0.875	0106 L08 0.125 0.25 0.875	0115 M08 0.125 0.375 0.875	0124 N08 0.125 0.5 0.875	0133 O08 0.125 0.625 0.875	0142 P08 0.125 0.75 0.875	0151 Q08 0.125 0.875 0.875	0160 R08 0.125 1.0 0.875
09	0089 J09 0.125 0.0 1.0	0098 K09 0.125 0.125 1.0	0107 L09 0.125 0.25 1.0	0116 M09 0.125 0.375 1.0	0125 N09 0.125 0.5 1.0	0134 O09 0.125 0.625 1.0	0143 P09 0.125 0.75 1.0	0152 Q09 0.125 0.875 1.0	0161 R09 0.125 1.0 1.0
10	0324 J10 0.5 0.0 0.0	0333 K10 0.5 0.125 0.0	0342 L10 0.5 0.25 0.0	0351 M10 0.5 0.375 0.0	0360 N10 0.5 0.5 0.0	0369 O10 0.5 0.625 0.0	0378 P10 0.5 0.75 0.0	0387 Q10 0.5 0.875 0.0	0396 R10 0.5 1.0 0.0
11	0325 J11 0.5 0.0 0.125	0334 K11 0.5 0.125 0.125	0343 L11 0.5 0.25 0.125	0352 M11 0.5 0.375 0.125	0361 N11 0.5 0.5 0.125	0370 O11 0.5 0.625 0.125	0379 P11 0.5 0.75 0.125	0388 Q11 0.5 0.875 0.125	0397 R11 0.5 1.0 0.125
12	0326 J12 0.5 0.0 0.25	0335 K12 0.5 0.125 0.25	0344 L12 0.5 0.25 0.25	0353 M12 0.5 0.375 0.25	0362 N12 0.5 0.5 0.25	0371 O12 0.5 0.625 0.25	0380 P12 0.5 0.75 0.25	0389 Q12 0.5 0.875 0.25	0398 R12 0.5 1.0 0.25
13	0327 J13 0.5 0.0 0.375	0336 K13 0.5 0.125 0.375	0345 L13 0.5 0.25 0.375	0354 M13 0.5 0.375 0.375	0363 N13 0.5 0.5 0.375	0372 O13 0.5 0.625 0.375	0381 P13 0.5 0.75 0.375	0390 Q13 0.5 0.875 0.375	0399 R13 0.5 1.0 0.375
14	0328 J14 0.5 0.0 0.5	0337 K14 0.5 0.125 0.5	0346 L14 0.5 0.25 0.5	0355 M14 0.5 0.375 0.5	0364 N14 0.5 0.5 0.5	0373 O14 0.5 0.625 0.5	0382 P14 0.5 0.75 0.5	0391 Q14 0.5 0.875 0.5	0400 R14 0.5 1.0 0.5
15	0329 J15 0.5 0.0 0.625	0338 K15 0.5 0.125 0.625	0347 L15 0.5 0.25 0.625	0356 M15 0.5 0.375 0.625	0365 N15 0.5 0.5 0.625	0374 O15 0.5 0.625 0.625	0383 P15 0.5 0.75 0.625	0392 Q15 0.5 0.875 0.625	0401 R15 0.5 1.0 0.625
16	0330 J16 0.5 0.0 0.75	0339 K16 0.5 0.125 0.75	0348 L16 0.5 0.25 0.75	0357 M16 0.5 0.375 0.75	0366 N16 0.5 0.5 0.75	0375 O16 0.5 0.625 0.75	0384 P16 0.5 0.75 0.75	0393 Q16 0.5 0.875 0.75	0402 R16 0.5 1.0 0.75
17	0331 J17 0.5 0.0 0.875	0340 K17 0.5 0.125 0.875	0349 L17 0.5 0.25 0.875	0358 M17 0.5 0.375 0.875	0367 N17 0.5 0.5 0.875	0376 O17 0.5 0.625 0.875	0385 P17 0.5 0.75 0.875	0394 Q17 0.5 0.875 0.875	0403 R17 0.5 1.0 0.875
18	0332 J18 0.5 0.0 1.0	0341 K18 0.5 0.125 1.0	0350 L18 0.5 0.25 1.0	0359 M18 0.5 0.375 1.0	0368 N18 0.5 0.5 1.0	0377 O18 0.5 0.625 1.0	0386 P18 0.5 0.75 1.0	0395 Q18 0.5 0.875 1.0	0404 R18 0.5 1.0 1.0
19	0567 J19 0.875 0.0 0.0	0576 K19 0.875 0.125 0.0	0585 L19 0.875 0.25 0.0	0594 M19 0.875 0.375 0.0	0603 N19 0.875 0.5 0.0	0612 O19 0.875 0.625 0.0	0621 P19 0.875 0.75 0.0	0630 Q19 0.875 0.875 0.0	0639 R19 0.875 1.0 0.0
20	0568 J20 0.875 0.0 0.125	0577 K20 0.875 0.125 0.125	0586 L20 0.875 0.25 0.125	0595 M20 0.875 0.375 0.125	0604 N20 0.875 0.5 0.125	0613 O20 0.875 0.625 0.125	0622 P20 0.875 0.75 0.125	0631 Q20 0.875 0.875 0.125	0640 R20 0.875 1.0 0.125
21	0569 J21 0.875 0.0 0.25	0578 K21 0.875 0.125 0.25	0587 L21 0.875 0.25 0.25	0596 M21 0.875 0.375 0.25	0605 N21 0.875 0.5 0.25	0614 O21 0.875 0.625 0.25	0623 P21 0.875 0.75 0.25	0632 Q21 0.875 0.875 0.25	0641 R21 0.875 1.0 0.25
22	0570 J22 0.875 0.0 0.375	0579 K22 0.875 0.125 0.375	0588 L22 0.875 0.25 0.375	0597 M22 0.875 0.375 0.375	0606 N22 0.875 0.5 0.375	0615 O22 0.875 0.625 0.375	0624 P22 0.875 0.75 0.375	0633 Q22 0.875 0.875 0.375	0642 R22 0.875 1.0 0.375
23	0571 J23 0.875 0.0 0.5	0580 K23 0.875 0.125 0.5	0589 L23 0.875 0.25 0.5	0598 M23 0.875 0.375 0.5	0607 N23 0.875 0.5 0.5	0616 O23 0.875 0.625 0.5	0625 P23 0.875 0.75 0.5	0634 Q23 0.875 0.875 0.5	0643 R23 0.875 1.0 0.5
24	0572 J24 0.875 0.0 0.625	0581 K24 0.875 0.125 0.625	0590 L24 0.875 0.25 0.625	0599 M24 0.875 0.375 0.625	0608 N24 0.875 0.5 0.625	0617 O24 0.875 0.625 0.625	0626 P24 0.875 0.75 0.625	0635 Q24 0.875 0.875 0.625	0644 R24 0.875 1.0 0.625
25	0573 J25 0.875 0.0 0.75	0582 K25 0.875 0.125 0.75	0591 L25 0.875 0.25 0.75	0600 M25 0.875 0.375 0.75	0609 N25 0.875 0.5 0.75	0618 O25 0.875 0.625 0.75	0627 P25 0.875 0.75 0.75	0636 Q25 0.875 0.875 0.75	0645 R25 0.875 1.0 0.75
26	0574 J26 0.875 0.0 0.875	0583 K26 0.875 0.125 0.875	0592 L26 0.875 0.25 0.875	0601 M26 0.875 0.375 0.875	0610 N26 0.875 0.5 0.875	0619 O26 0.875 0.625 0.875	0628 P26 0.875 0.75 0.875	0637 Q26 0.875 0.875 0.875	0646 R26 0.875 1.0 0.875
27	0575 J27 0.875 0.0 1.0	0584 K27 0.875 0.125 1.0	0593 L27 0.875 0.25 1.0	0602 M27 0.875 0.375 1.0	0611 N27 0.875 0.5 1.0	0620 O27 0.875 0.625 1.0	0629 P27 0.875 0.75 1.0	0638 Q27 0.875 0.875 1.0	0647 R27 0.875 1.0 1.0

	S	T	U	V	W	X	Y	Z	a
01	0162 S01 0.25 0.0 0.0	0171 T01 0.25 0.125 0.0	0180 U01 0.25 0.25 0.0	0189 V01 0.25 0.375 0.0	0198 W01 0.25 0.5 0.0	0207 X01 0.25 0.625 0.0	0216 Y01 0.25 0.75 0.0	0225 Z01 0.25 0.875 0.0	0234 a01 0.25 1.0 0.0
02	0163 S02 0.25 0.0 0.125	0172 T02 0.25 0.125 0.125	0181 U02 0.25 0.25 0.125	0190 V02 0.25 0.375 0.125	0199 W02 0.25 0.5 0.125	0208 X02 0.25 0.625 0.125	0217 Y02 0.25 0.75 0.125	0226 Z02 0.25 0.875 0.125	0235 a02 0.25 1.0 0.125
03	0164 S03 0.25 0.0 0.25	0173 T03 0.25 0.125 0.25	0182 U03 0.25 0.25 0.25	0191 V03 0.25 0.375 0.25	0200 W03 0.25 0.5 0.25	0209 X03 0.25 0.625 0.25	0218 Y03 0.25 0.75 0.25	0227 Z03 0.25 0.875 0.25	0236 a03 0.25 1.0 0.25
04	0165 S04 0.25 0.0 0.375	0174 T04 0.25 0.125 0.375	0183 U04 0.25 0.25 0.375	0192 V04 0.25 0.375 0.375	0201 W04 0.25 0.5 0.375	0210 X04 0.25 0.625 0.375	0219 Y04 0.25 0.75 0.375	0228 Z04 0.25 0.875 0.375	0237 a04 0.25 1.0 0.375
05	0166 S05 0.25 0.0 0.5	0175 T05 0.25 0.125 0.5	0184 U05 0.25 0.25 0.5	0193 V05 0.25 0.375 0.5	0202 W05 0.25 0.5 0.5	0211 X05 0.25 0.625 0.5	0220 Y05 0.25 0.75 0.5	0229 Z05 0.25 0.875 0.5	0238 a05 0.25 1.0 0.5
06	0167 S06 0.25 0.0 0.625	0176 T06 0.25 0.125 0.625	0185 U06 0.25 0.25 0.625	0194 V06 0.25 0.375 0.625	0203 W06 0.25 0.5 0.625	0212 X06 0.25 0.625 0.625	0221 Y06 0.25 0.75 0.625	0230 Z06 0.25 0.875 0.625	0239 a06 0.25 1.0 0.625
07	0168 S07 0.25 0.0 0.75	0177 T07 0.25 0.125 0.75	0186 U07 0.25 0.25 0.75	0195 V07 0.25 0.375 0.75	0204 W07 0.25 0.5 0.75	0213 X07 0.25 0.625 0.75	0222 Y07 0.25 0.75 0.75	0231 Z07 0.25 0.875 0.75	0240 a07 0.25 1.0 0.75
08	0169 S08 0.25 0.0 0.875	0178 T08 0.25 0.125 0.875	0187 U08 0.25 0.25 0.875	0196 V08 0.25 0.375 0.875	0205 W08 0.25 0.5 0.875	0214 X08 0.25 0.625 0.875	0223 Y08 0.25 0.75 0.875	0232 Z08 0.25 0.875 0.875	0241 a08 0.25 1.0 0.875
09	0170 S09 0.25 0.0 1.0	0179 T09 0.25 0.125 1.0	0188 U09 0.25 0.25 1.0	0197 V09 0.25 0.375 1.0	0206 W09 0.25 0.5 1.0	0215 X09 0.25 0.625 1.0	0224 Y09 0.25 0.75 1.0	0233 Z09 0.25 0.875 1.0	0242 a09 0.25 1.0 1.0
10	0405 S10 0.625 0.0 0.0	0414 T10 0.625 0.125 0.0	0423 U10 0.625 0.25 0.0	0432 V10 0.625 0.375 0.0	0441 W10 0.625 0.5 0.0	0450 X10 0.625 0.625 0.0	0459 Y10 0.625 0.75 0.0	0468 Z10 0.625 0.875 0.0	0477 a10 0.625 1.0 0.0
11	0406 S11 0.625 0.0 0.125	0415 T11 0.625 0.125 0.125	0424 U11 0.625 0.25 0.125	0433 V11 0.625 0.375 0.125	0442 W11 0.625 0.5 0.125	0451 X11 0.625 0.625 0.125	0460 Y11 0.625 0.75 0.125	0469 Z11 0.625 0.875 0.125	0478 a11 0.625 1.0 0.125
12	0407 S12 0.625 0.0 0.25	0416 T12 0.625 0.125 0.25	0425 U12 0.625 0.25 0.25	0434 V12 0.625 0.375 0.25	0443 W12 0.625 0.5 0.25	0452 X12 0.625 0.625 0.25	0461 Y12 0.625 0.75 0.25	0470 Z12 0.625 0.875 0.25	0479 a12 0.625 1.0 0.25
13	0408 S13 0.625 0.0 0.375	0417 T13 0.625 0.125 0.375	0426 U13 0.625 0.25 0.375	0435 V13 0.625 0.375 0.375	0444 W13 0.625 0.5 0.375	0453 X13 0.625 0.625 0.375	0462 Y13 0.625 0.75 0.375	0471 Z13 0.625 0.875 0.375	0480 a13 0.625 1.0 0.375
14	0409 S14 0.625 0.0 0.5	0418 T14 0.625 0.125 0.5	0427 U14 0.625 0.25 0.5	0436 V14 0.625 0.375 0.5	0445 W14 0.625 0.5 0.5	0454 X14 0.625 0.625 0.5	0463 Y14 0.625 0.75 0.5	0472 Z14 0.625 0.875 0.5	0481 a14 0.625 1.0 0.5
15	0410 S15 0.625 0.0 0.625	0419 T15 0.625 0.125 0.625	0428 U15 0.625 0.25 0.625	0437 V15 0.625 0.375 0.625	0446 W15 0.625 0.5 0.625	0455 X15 0.625 0.625 0.625	0464 Y15 0.625 0.75 0.625	0473 Z15 0.625 0.875 0.625	0482 a15 0.625 1.0 0.625
16	0411 S16 0.625 0.0 0.75	0420 T16 0.625 0.125 0.75	0429 U16 0.625 0.25 0.75	0438 V16 0.625 0.375 0.75	0447 W16 0.625 0.5 0.75	0456 X16 0.625 0.625 0.75	0465 Y16 0.625 0.75 0.75	0474 Z16 0.625 0.875 0.75	0483 a16 0.625 1.0 0.75
17	0412 S17 0.625 0.0 0.875	0421 T17 0.625 0.125 0.875	0430 U17 0.625 0.25 0.875	0439 V17 0.625 0.375 0.875	0448 W17 0.625 0.5 0.875	0457 X17 0.625 0.625 0.875	0466 Y17 0.625 0.75 0.875	0475 Z17 0.625 0.875 0.875	0484 a17 0.625 1.0 0.875
18	0413 S18 0.625 0.0 1.0	0422 T18 0.625 0.125 1.0	0431 U18 0.625 0.25 1.0	0440 V18 0.625 0.375 1.0	0449 W18 0.625 0.5 1.0	0458 X18 0.625 0.625 1.0	0467 Y18 0.625 0.75 1.0	0476 Z18 0.625 0.875 1.0	0485 a18 0.625 1.0 1.0
19	0648 S19 1.0 0.0 0.0	0657 T19 1.0 0.125 0.0	0666 U19 1.0 0.25 0.0	0675 V19 1.0 0.375 0.0	0684 W19 1.0 0.5 0.0	0693 X19 1.0 0.625 0.0	0702 Y19 1.0 0.75 0.0	0711 Z19 1.0 0.875 0.0	0720 a19 1.0 1.0 0.0
20	0649 S20 1.0 0.0 0.125	0658 T20 1.0 0.125 0.125	0667 U20 1.0 0.25 0.125	0676 V20 1.0 0.375 0.125	0685 W20 1.0 0.5 0.125	0694 X20 1.0 0.625 0.125	0703 Y20 1.0 0.75 0.125	0712 Z20 1.0 0.875 0.125	0721 a20 1.0 1.0 0.125
21	0650 S21 1.0 0.0 0.25	0659 T21 1.0 0.125 0.25	0668 U21 1.0 0.25 0.25	0677 V21 1.0 0.375 0.25	0686 W21 1.0 0.5 0.25	0695 X21 1.0 0.625 0.25	0704 Y21 1.0 0.75 0.25	0713 Z21 1.0 0.875 0.25	0722 a21 1.0 1.0 0.25
22	0651 S22 1.0 0.0 0.375	0660 T22 1.0 0.125 0.375	0669 U22 1.0 0.25 0.375	0678 V22 1.0 0.375 0.375	0687 W22 1.0 0.5 0.375	0696 X22 1.0 0.625 0.375	0705 Y22 1.0 0.75 0.375	0714 Z22 1.0 0.875 0.375	0723 a22 1.0 1.0 0.375
23	0652 S23 1.0 0.0 0.5	0661 T23 1.0 0.125 0.5	0670 U23 1.0 0.25 0.5	0679 V23 1.0 0.375 0.5	0688 W23 1.0 0.5 0.5	0697 X23 1.0 0.625 0.5	0706 Y23 1.0 0.75 0.5	0715 Z23 1.0 0.875 0.5	0724 a23 1.0 1.0 0.5
24	0653 S24 1.0 0.0 0.625	0662 T24 1.0 0.125 0.625	0671 U24 1.0 0.25 0.625	0680 V24 1.0 0.375 0.625	0689 W24 1.0 0.5 0.625	0698 X24 1.0 0.625 0.625	0707 Y24 1.0 0.75 0.625	0716 Z24 1.0 0.875 0.625	0725 a24 1.0 1.0 0.625
25	0654 S25 1.0 0.0 0.75	0663 T25 1.0 0.125 0.75	0672 U25 1.0 0.25 0.75	0681 V25 1.0 0.375 0.75	0690 W25 1.0 0.5 0.75	0699 X25 1.0 0.625 0.75	0708 Y25 1.0 0.75 0.75	0717 Z25 1.0 0.875 0.75	0726 a25 1.0 1.0 0.75
26	0655 S26 1.0 0.0 0.875	0664 T26 1.0 0.125 0.875	0673 U26 1.0 0.25 0.875	0682 V26 1.0 0.375 0.875	0691 W26 1.0 0.5 0.875	0700 X26 1.0 0.625 0.875	0709 Y26 1.0 0.75 0.875	0718 Z26 1.0 0.875 0.875	0727 a26 1.0 1.0 0.875
27	0656 S27 1.0 0.0 1.0	0665 T27 1.0 0.125 1.0	0674 U27 1.0 0.25 1.0	0683 V27 1.0 0.375 1.0	0692 W27 1.0 0.5 1.0	0701 X27 1.0 0.625 1.0	0710 Y27 1.0 0.75 1.0	0719 Z27 1.0 0.875 1.0	0728 a27 1.0 1.0 1.0

	b	c	d	e	f	g	h	i	j
01	0729 b01 1.0 1.0 1.0	0738 c01 1.0 0.875 0.875	0747 d01 1.0 0.75 0.75	0756 e01 1.0 0.625 0.625	0765 f01 1.0 0.5 0.5	0774 g01 1.0 0.375 0.375	0783 h01 1.0 0.25 0.25	0792 i01 1.0 0.125 0.125	0801 j01 1.0 0.0 0.0
02	0730 b02 0.875 1.0 1.0	0739 c02 0.875 0.875 0.875	0748 d02 0.875 0.75 0.75	0757 e02 0.875 0.625 0.625	0766 f02 0.875 0.5 0.5	0775 g02 0.875 0.375 0.375	0784 h02 0.875 0.25 0.25	0793 i02 0.875 0.125 0.125	0802 j02 0.875 0.0 0.0
03	0731 b03 0.75 1.0 1.0	0740 c03 0.75 0.875 0.875	0749 d03 0.75 0.75 0.75	0758 e03 0.75 0.625 0.625	0767 f03 0.75 0.5 0.5	0776 g03 0.75 0.375 0.375	0785 h03 0.75 0.25 0.25	0794 i03 0.75 0.125 0.125	0803 j03 0.75 0.0 0.0
04	0732 b04 0.625 1.0 1.0	0741 c04 0.625 0.875 0.875	0750 d04 0.625 0.75 0.75	0759 e04 0.625 0.625 0.625	0768 f04 0.625 0.5 0.5	0777 g04 0.625 0.375 0.375	0786 h04 0.625 0.25 0.25	0795 i04 0.625 0.125 0.125	0804 j04 0.625 0.0 0.0
05	0733 b05 0.5 1.0 1.0	0742 c05 0.5 0.875 0.875	0751 d05 0.5 0.75 0.75	0760 e05 0.5 0.625 0.625	0769 f05 0.5 0.5 0.5	0778 g05 0.5 0.375 0.375	0787 h05 0.5 0.25 0.25	0796 i05 0.5 0.125 0.125	0805 j05 0.5 0.0 0.0
06	0734 b06 0.375 1.0 1.0	0743 c06 0.375 0.875 0.875	0752 d06 0.375 0.75 0.75	0761 e06 0.375 0.625 0.625	0770 f06 0.375 0.5 0.5	0779 g06 0.375 0.375 0.375	0788 h06 0.375 0.25 0.25	0797 i06 0.375 0.125 0.125	0806 j06 0.375 0.0 0.0
07	0735 b07 0.25 1.0 1.0	0744 c07 0.25 0.875 0.875	0753 d07 0.25 0.75 0.75	0762 e07 0.25 0.625 0.625	0771 f07 0.25 0.5 0.5	0780 g07 0.25 0.375 0.375	0789 h07 0.25 0.25 0.25	0798 i07 0.25 0.125 0.125	0807 j07 0.25 0.0 0.0
08	0736 b08 0.125 1.0 1.0	0745 c08 0.125 0.875 0.875	0754 d08 0.125 0.75 0.75	0763 e08 0.125 0.625 0.625	0772 f08 0.125 0.5 0.5	0781 g08 0.125 0.375 0.375	0790 h08 0.125 0.25 0.25	0799 i08 0.125 0.125 0.125	0808 j08 0.125 0.0 0.0
09	0737 b09 0.0 1.0 1.0	0746 c09 0.0 0.875 0.875	0755 d09 0.0 0.75 0.75	0764 e09 0.0 0.625 0.625	0773 f09 0.0 0.5 0.5	0782 g09 0.0 0.375 0.375	0791 h09 0.0 0.25 0.25	0800 i09 0.0 0.125 0.125	0809 j09 0.0 0.0 0.0
10	0810 b10 1.0 1.0 1.0	0819 c10 1.0 1.0 0.875	0828 d10 1.0 1.0 0.75	0837 e10 1.0 1.0 0.625	0846 f10 1.0 1.0 0.5	0855 g10 1.0 1.0 0.375	0864 h10 1.0 1.0 0.25	0873 i10 1.0 1.0 0.125	0882 j10 1.0 1.0 0.0
11	0811 b11 0.875 0.875 1.0	0820 c11 0.875 0.875 0.875	0829 d11 0.875 0.875 0.75	0838 e11 0.875 0.875 0.625	0847 f11 0.875 0.875 0.5	0856 g11 0.875 0.875 0.375	0865 h11 0.875 0.875 0.25	0874 i11 0.875 0.875 0.125	0883 j11 0.875 0.875 0.0
12	0812 b12 0.75 0.75 1.0	0821 c12 0.75 0.75 0.875	0830 d12 0.75 0.75 0.75	0839 e12 0.75 0.75 0.625	0848 f12 0.75 0.75 0.5	0857 g12 0.75 0.75 0.375	0866 h12 0.75 0.75 0.25	0875 i12 0.75 0.75 0.125	0884 j12 0.75 0.75 0.0
13	0813 b13 0.625 0.625 1.0	0822 c13 0.625 0.625 0.875	0831 d13 0.625 0.625 0.75	0840 e13 0.625 0.625 0.625	0849 f13 0.625 0.625 0.5	0858 g13 0.625 0.625 0.375	0867 h13 0.625 0.625 0.25	0876 i13 0.625 0.625 0.125	0885 j13 0.625 0.625 0.0
14	0814 b14 0.5 0.5 1.0	0823 c14 0.5 0.5 0.875	0832 d14 0.5 0.5 0.75	0841 e14 0.5 0.5 0.625	0850 f14 0.5 0.5 0.5	0859 g14 0.5 0.5 0.375	0868 h14 0.5 0.5 0.25	0877 i14 0.5 0.5 0.125	0886 j14 0.5 0.5 0.0
15	0815 b15 0.375 0.375 1.0	0824 c15 0.375 0.375 0.875	0833 d15 0.375 0.375 0.75	0842 e15 0.375 0.375 0.625	0851 f15 0.375 0.375 0.5	0860 g15 0.375 0.375 0.375	0869 h15 0.375 0.375 0.25	0878 i15 0.375 0.375 0.125	0887 j15 0.375 0.375 0.0
16	0816 b16 0.25 0.25 1.0	0825 c16 0.25 0.25 0.875	0834 d16 0.25 0.25 0.75	0843 e16 0.25 0.25 0.625	0852 f16 0.25 0.25 0.5	0861 g16 0.25 0.25 0.375	0870 h16 0.25 0.25 0.25	0879 i16 0.25 0.25 0.125	0888 j16 0.25 0.25 0.0
17	0817 b17 0.125 0.125 1.0	0826 c17 0.125 0.125 0.875	0835 d17 0.125 0.125 0.75	0844 e17 0.125 0.125 0.625	0853 f17 0.125 0.125 0.5	0862 g17 0.125 0.125 0.375	0871 h17 0.125 0.125 0.25	0880 i17 0.125 0.125 0.125	0889 j17 0.125 0.125 0.0
18	0818 b18 0.0 0.0 1.0	0827 c18 0.0 0.0 0.875	0836 d18 0.0 0.0 0.75	0845 e18 0.0 0.0 0.625	0854 f18 0.0 0.0 0.5	0863 g18 0.0 0.0 0.375	0872 h18 0.0 0.0 0.25	0881 i18 0.0 0.0 0.125	0890 j18 0.0 0.0 0.0
19	0891 b19 1.0 1.0 1.0	0900 c19 0.875 1.0 0.875	0909 d19 0.75 1.0 0.75	0918 e19 0.625 1.0 0.625	0927 f19 0.5 1.0 0.5	0936 g19 0.375 1.0 0.375	0945 h19 0.25 1.0 0.25	0954 i19 0.125 1.0 0.125	0963 j19 0.0 1.0 0.0
20	0892 b20 1.0 0.875 1.0	0901 c20 0.875 0.875 0.875	0910 d20 0.75 0.875 0.75	0919 e20 0.625 0.875 0.625	0928 f20 0.5 0.875 0.5	0937 g20 0.375 0.875 0.375	0946 h20 0.25 0.875 0.25	0955 i20 0.125 0.875 0.125	0964 j20 0.0 0.875 0.0
21	0893 b21 1.0 0.75 1.0	0902 c21 0.875 0.75 0.875	0911 d21 0.75 0.75 0.75	0920 e21 0.625 0.75 0.625	0929 f21 0.5 0.75 0.5	0938 g21 0.375 0.75 0.375	0947 h21 0.25 0.75 0.25	0956 i21 0.125 0.75 0.125	0965 j21 0.0 0.75 0.0
22	0894 b22 1.0 0.625 1.0	0903 c22 0.875 0.625 0.875	0912 d22 0.75 0.625 0.75	0921 e22 0.625 0.625 0.625	0930 f22 0.5 0.625 0.5	0939 g22 0.375 0.625 0.375	0948 h22 0.25 0.625 0.25	0957 i22 0.125 0.625 0.125	0966 j22 0.0 0.625 0.0
23	0895 b23 1.0 0.5 1.0	0904 c23 0.875 0.5 0.875	0913 d23 0.75 0.5 0.75	0922 e23 0.625 0.5 0.625	0931 f23 0.5 0.5 0.5	0940 g23 0.375 0.5 0.375	0949 h23 0.25 0.5 0.25	0958 i23 0.125 0.5 0.125	0967 j23 0.0 0.5 0.0
24	0896 b24 1.0 0.375 1.0	0905 c24 0.875 0.375 0.875	0914 d24 0.75 0.375 0.75	0923 e24 0.625 0.375 0.625	0932 f24 0.5 0.375 0.5	0941 g24 0.375 0.375 0.375	0950 h24 0.25 0.375 0.25	0959 i24 0.125 0.375 0.125	0968 j24 0.0 0.375 0.0
25	0897 b25 1.0 0.25 1.0	0906 c25 0.875 0.25 0.875	0915 d25 0.75 0.25 0.75	0924 e25 0.625 0.25 0.625	0933 f25 0.5 0.25 0.5	0942 g25 0.375 0.25 0.375	0951 h25 0.25 0.25 0.25	0960 i25 0.125 0.25 0.125	0969 j25 0.0 0.25 0.0
26	0898 b26 1.0 0.125 1.0	0907 c26 0.875 0.125 0.875	0916 d26 0.75 0.125 0.75	0925 e26 0.625 0.125 0.625	0934 f26 0.5 0.125 0.5	0943 g26 0.375 0.125 0.375	0952 h26 0.25 0.125 0.25	0961 i26 0.125 0.125 0.125	0970 j26 0.0 0.125 0.0
27	0899 b27 1.0 0.0 1.0	0908 c27 0.875 0.0 0.875	0917 d27 0.75 0.0 0.75	0926 e27 0.625 0.0 0.625	0935 f27 0.5 0.0 0.5	0944 g27 0.375 0.0 0.375	0953 h27 0.25 0.0 0.25	0962 i27 0.125 0.0 0.125	0971 j27 0.0 0.0 0.0

	k	l	m	n
01	0972 k01 n*=1.0 000n* setcmyk	0981 l01 w*=0.0 w* setgray	0990 m01 n*=1.0 nnn0* setcmyk	0999 n01 w*=0.0 www* setrgb
02	0973 k02 n*=0.875 000n* setcmyk	0982 l02 w*=0.125 w* setgray	0991 m02 n*=0.875 nnn0* setcmyk	1000 n02 w*=0.125 www* setrgb
03	0974 k03 n*=0.75 000n* setcmyk	0983 l03 w*=0.25 w* setgray	0992 m03 n*=0.75 nnn0* setcmyk	1001 n03 w*=0.25 www* setrgb
04	0975 k04 n*=0.625 000n* setcmyk	0984 l04 w*=0.375 w* setgray	0993 m04 n*=0.625 nnn0* setcmyk	1002 n04 w*=0.375 www* setrgb
05	0976 k05 n*=0.5 000n* setcmyk	0985 l05 w*=0.5 w* setgray	0994 m05 n*=0.5 nnn0* setcmyk	1003 n05 w*=0.5 www* setrgb
06	0977 k06 n*=0.375 000n* setcmyk	0986 l06 w*=0.625 w* setgray	0995 m06 n*=0.375 nnn0* setcmyk	1004 n06 w*=0.625 www* setrgb
07	0978 k07 n*=0.25 000n* setcmyk	0987 l07 w*=0.75 w* setgray	0996 m07 n*=0.25 nnn0* setcmyk	1005 n07 w*=0.75 www* setrgb
08	0979 k08 n*=0.125 000n* setcmyk	0988 l08 w*=0.875 w* setgray	0997 m08 n*=0.125 nnn0* setcmyk	1006 n08 w*=0.875 www* setrgb
09	0980 k09 n*=0.0 000n* setcmyk	0989 l09 w*=1.0 w* setgray	0998 m09 n*=0.0 nnn0* setcmyk	1007 n09 w*=1.0 www* setrgb
10	1008 k10 n*=1.0 000n* setcmyk	1024 l10 w*=0.0 w* setgray	1040 m10 n*=1.0 nnn0* setcmyk	1056 n10 w*=0.0 www* setrgb
11	1009 k11 n*=0.933 000n* setcmyk	1025 l11 w*=0.066 w* setgray	1041 m11 n*=0.933 nnn0* setcmyk	1057 n11 w*=0.066 www* setrgb
12	1010 k12 n*=0.866 000n* setcmyk	1026 l12 w*=0.133 w* setgray	1042 m12 n*=0.866 nnn0* setcmyk	1058 n12 w*=0.133 www* setrgb
13	1011 k13 n*=0.8 000n* setcmyk	1027 l13 w*=0.2 w* setgray	1043 m13 n*=0.8 nnn0* setcmyk	1059 n13 w*=0.2 www* setrgb
14	1012 k14 n*=0.733 000n* setcmyk	1028 l14 w*=0.266 w* setgray	1044 m14 n*=0.733 nnn0* setcmyk	1060 n14 w*=0.266 www* setrgb
15	1013 k15 n*=0.666 000n* setcmyk	1029 l15 w*=0.333 w* setgray	1045 m15 n*=0.666 nnn0* setcmyk	1061 n15 w*=0.333 www* setrgb
16	1014 k16 n*=0.6 000n* setcmyk	1030 l16 w*=0.4 w* setgray	1046 m16 n*=0.6 nnn0* setcmyk	1062 n16 w*=0.4 www* setrgb
17	1015 k17 n*=0.533 000n* setcmyk	1031 l17 w*=0.466 w* setgray	1047 m17 n*=0.533 nnn0* setcmyk	1063 n17 w*=0.466 www* setrgb
18	1016 k18 n*=0.466 000n* setcmyk	1032 l18 w*=0.533 w* setgray	1048 m18 n*=0.466 nnn0* setcmyk	1064 n18 w*=0.533 www* setrgb
19	1017 k19 n*=0.399 000n* setcmyk	1033 l19 w*=0.6 w* setgray	1049 m19 n*=0.399 nnn0* setcmyk	1065 n19 w*=0.6 www* setrgb
20	1018 k20 n*=0.333 000n* setcmyk	1034 l20 w*=0.666 w* setgray	1050 m20 n*=0.333 nnn0* setcmyk	1066 n20 w*=0.666 www* setrgb
21	1019 k21 n*=0.266 000n* setcmyk	1035 l21 w*=0.733 w* setgray	1051 m21 n*=0.266 nnn0* setcmyk	1067 n21 w*=0.733 www* setrgb
22	1020 k22 n*=0.199 000n* setcmyk	1036 l22 w*=0.8 w* setgray	1052 m22 n*=0.199 nnn0* setcmyk	1068 n22 w*=0.8 www* setrgb
23	1021 k23 n*=0.133 000n* setcmyk	1037 l23 w*=0.866 w* setgray	1053 m23 n*=0.133 nnn0* setcmyk	1069 n23 w*=0.866 www* setrgb
24	1022 k24 n*=0.066 000n* setcmyk	1038 l24 w*=0.933 w* setgray	1054 m24 n*=0.066 nnn0* setcmyk	1070 n24 w*=0.933 www* setrgb
25	1023 k25 n*=0.0 000n* setcmyk	1039 l25 w*=1.0 w* setgray	1055 m25 n*=0.0 nnn0* setcmyk	1071 n25 w*=1.0 www* setrgb
26	1072 k26 0.0 0.0 0.0	1074 l26 1.0 0.0 0.0	1076 m26 1.0 1.0 0.0	1078 n26 0.0 1.0 0.0
27	1073 k27 1.0 1.0 1.0	1075 l27 0.0 1.0 1.0	1077 m27 0.0 0.0 1.0	1079 n27 1.0 0.0 1.0

fgv60−7n, 2/5, Prüfvorlage G mit 40x27=1080 Farben; digital gleichabständige 9 oder 16stufige Farbreihen; Farbdaten in Spalte (A−n): **rgb (A_j + k26_n27), 000n (k), w (l), nnn0 (m), www (n), colorm = 0, separation = F**

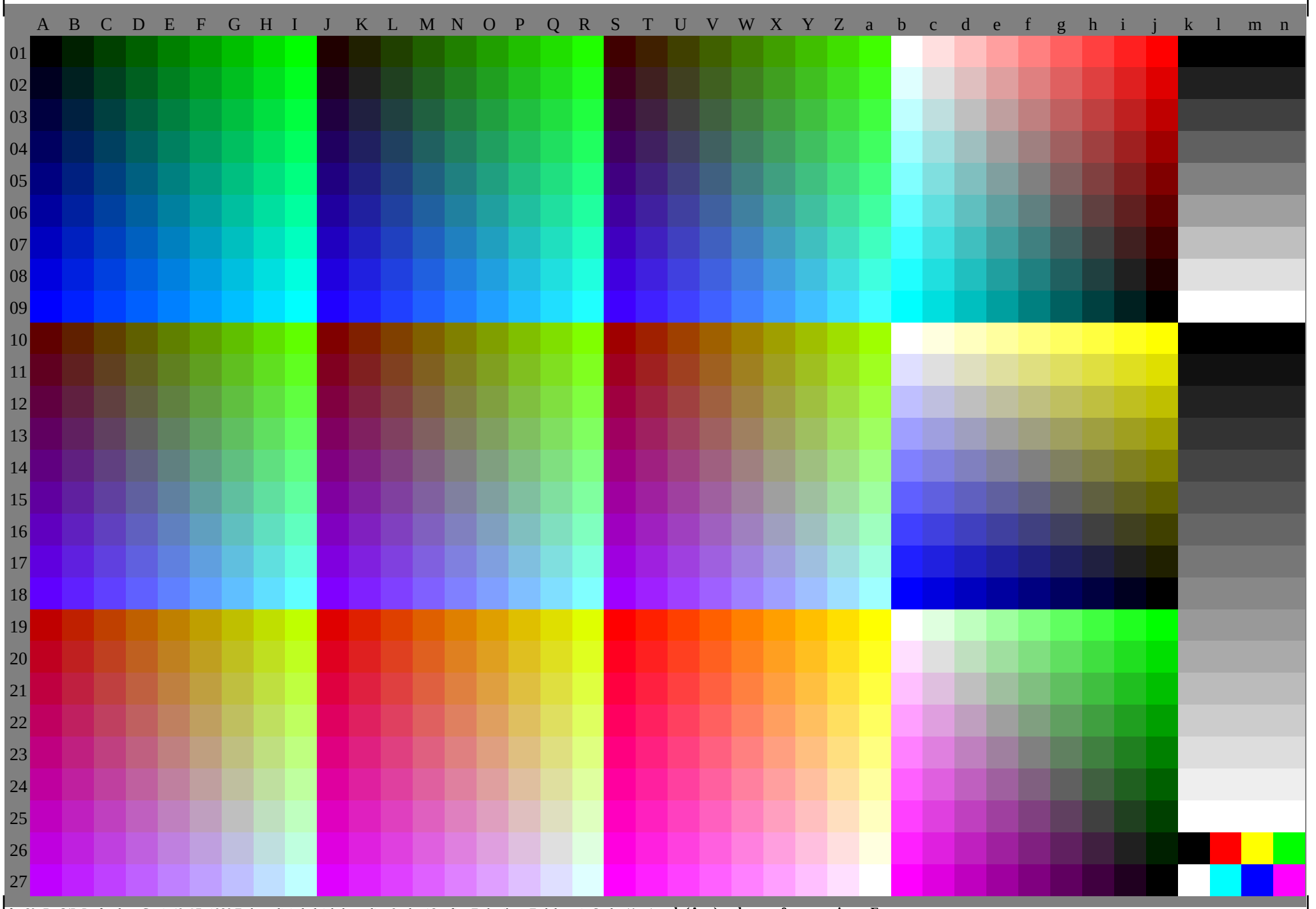

fgv60−7n, 3/5, Prüfvorlage G mit 40x27=1080 Farben; digital gleichabständige 9 oder 16stufige Farbreihen; Farbdaten in Spalte (A−n): **rgb (A_n), colorm = 0, separation = F**

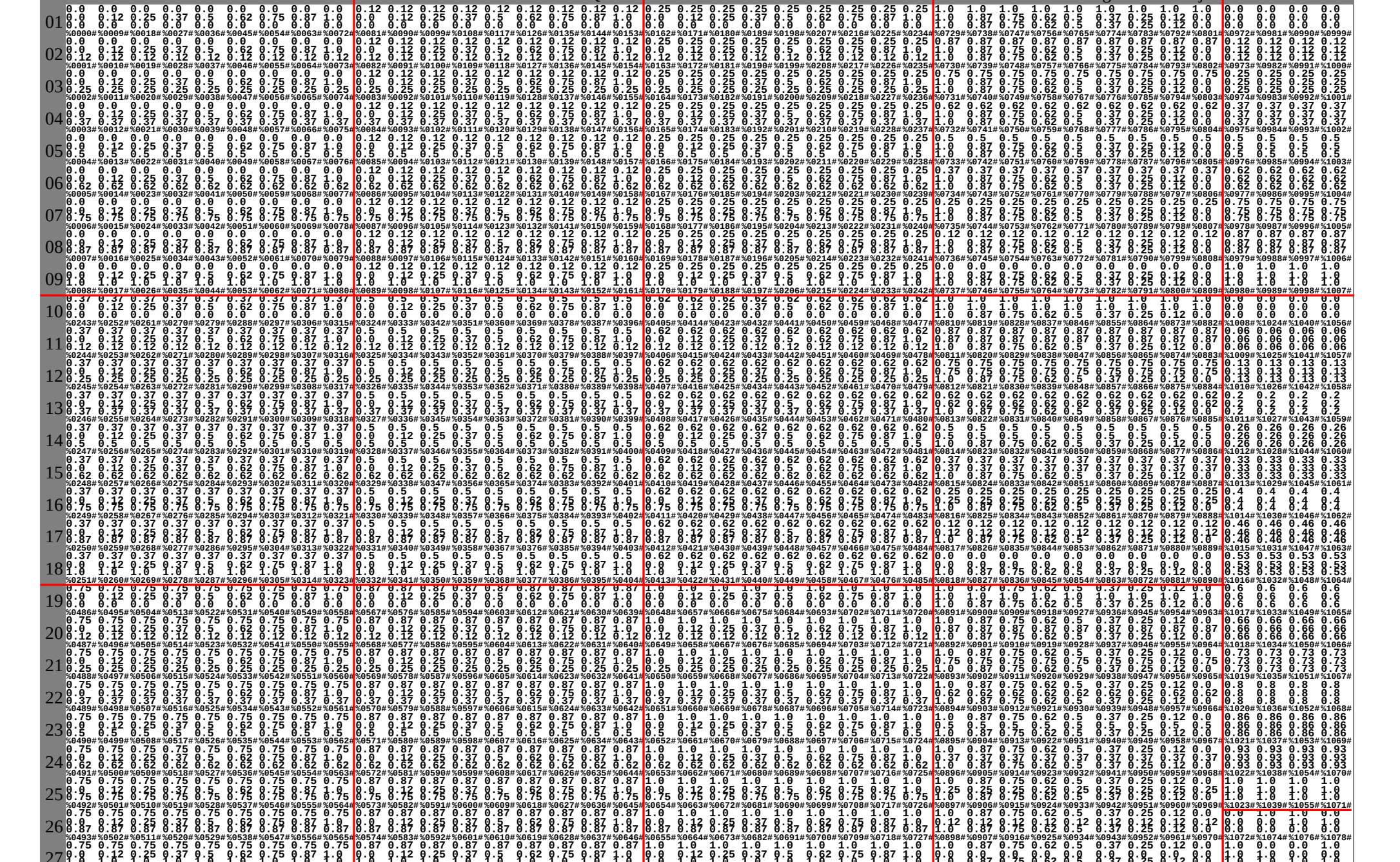

fgv60−7n, 4/5, Prüfvorlage G mit 40x27=1080 Farben; digital gleichabständige 9 oder 16stufige Farbreihen; Farbdaten in Spalte (A−n): **rgb (A_n), colorm = 0, separation = F**

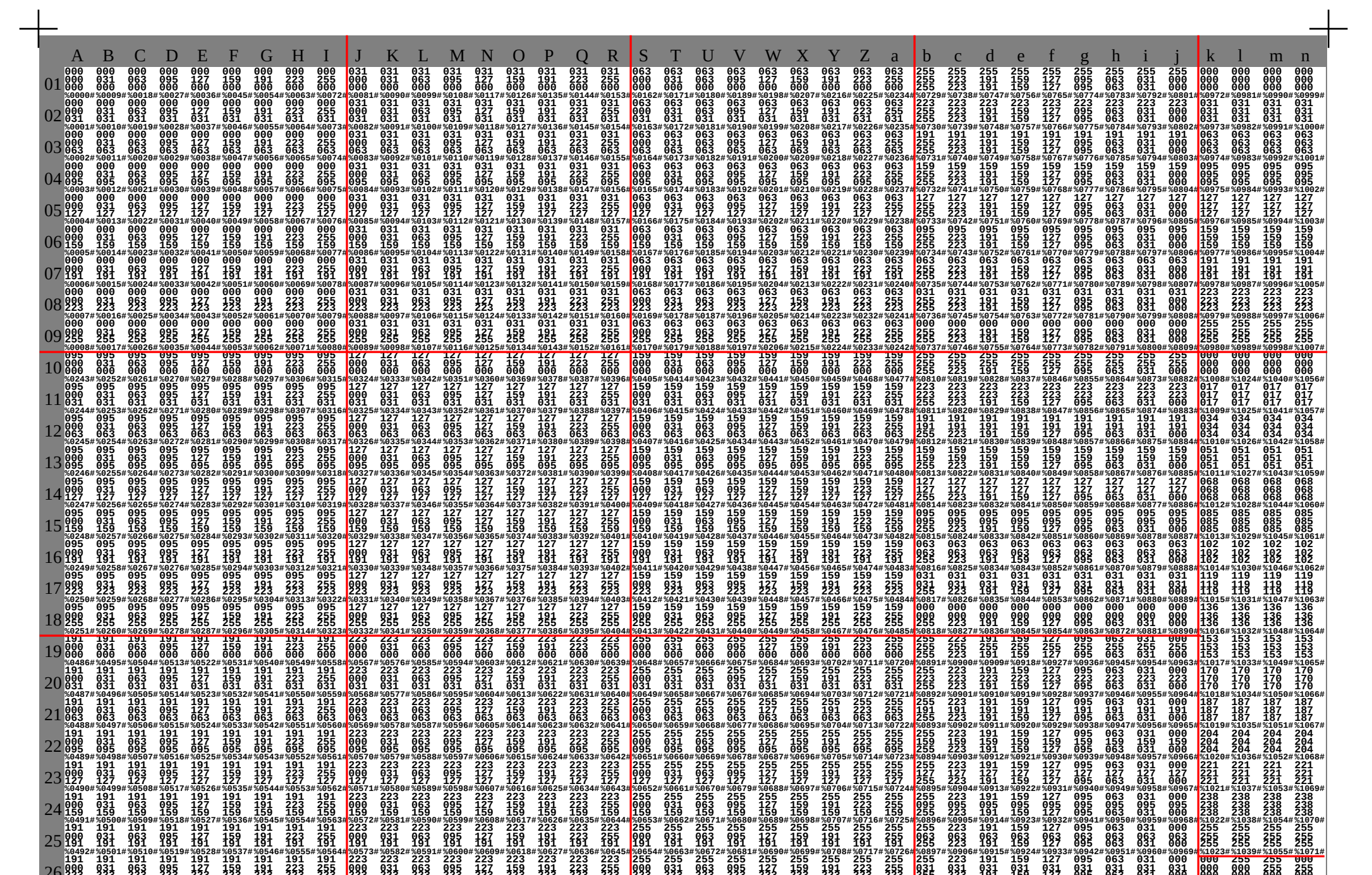

fgv60−7n, 5/5, Prüfvorlage G mit 40x27=1080 Farben; digital gleichabständige 9 oder 16stufige Farbreihen; Farbdaten in Spalte (A−n): **rgb[8bit] (A_n), colorm = 0, separation = F**