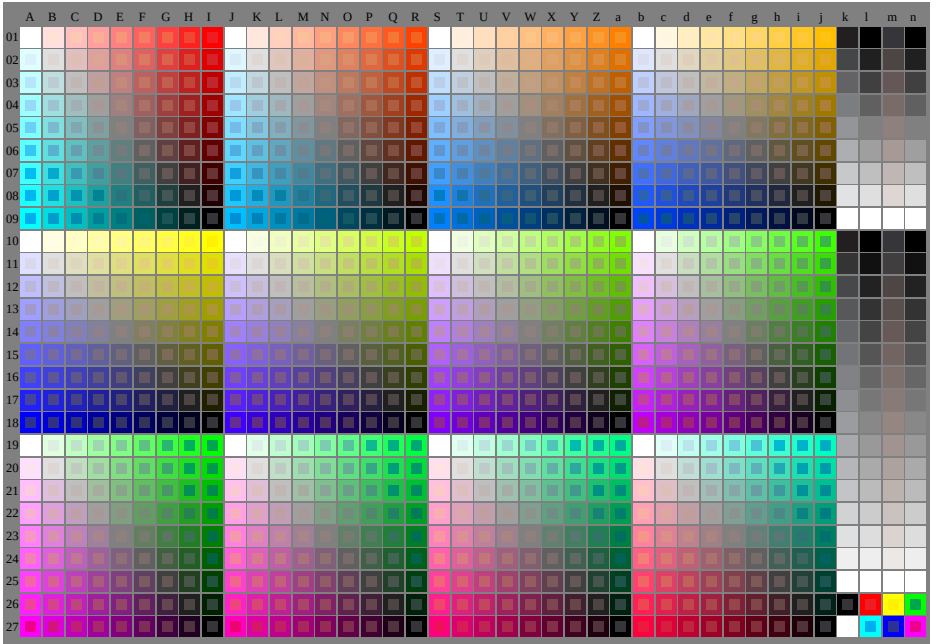

fgv90−7n, 1/11, Prüfvorlage O mit 40x27=1080 Farben; digital gleichabständige 9 oder 16stufige Farbreihen; Farbdaten in Spalte (A−n): **rgb + cmy0 (A_j + k26_n27), 000n (k), w (i), nnn0 (m), www (n), colorm = 0, separation = A**

TUB-Prüfvorlage fgv9; Farbmetrik-System O
40x27=1080 Farben zur Ausgabe oder Messung:

Eingabe: $(rgb/000n/w/nnn0/www)_d \rightarrow rgb^*_d$
Ausgabe: keine Eingabeänderung

Siehe ähnliche Dateien der ganzen Serie: http://farbe.li.tu-berlin.de/fgvs.htm
Technische Information: http://farbe.li.tu-berlin.de oder http://color.li.tu-berlin.de

TUB-Registrierung: 20240201–fgv9/fgv9l0n1.txt /.ps
Anwendung für Beurteilung und Messung von Display- oder Druck-Ausgabe

TUB-Material: Code=rha4ta