www.ps.bam.de/DG95/10F/F95G03NP.PS/.PDF; Start-Ausgabe und ohne OL:
N: Keine Ausgabe-Linearisierung (OL) in Datei (F), Startup (S), Gerät (D)

Siehe ähnliche Dateien: http://www.ps.bam.de/DG95/DG95.HTM
Information, Bestellung: http://www.ps.bam.de Version 2.0, io=0,0

BAM-Registrierung: 20030101-DG95/10F/F95G03NP.PS/.PDF BAM-Material: Code=rha4ta
Anwendung für Messung von Monitor- (Yr=2.5) und Druckerausgabe

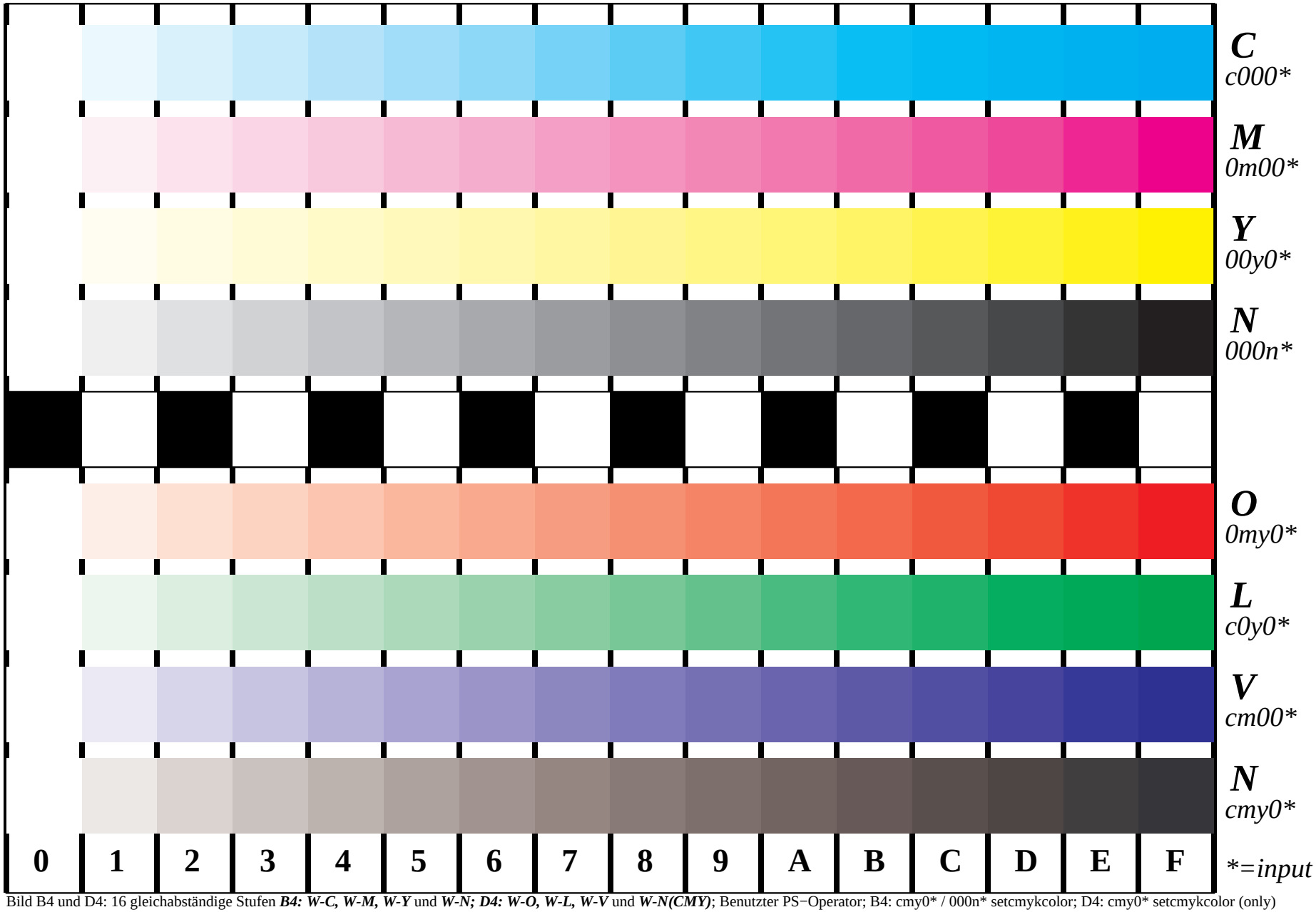

Bild B4 und D4: 16 gleichabständige Stufen ***B4: W-C, W-M, W-Y*** und ***W-N; D4: W-O, W-L, W-V*** und ***W-N(CMY)***; Benutzter PS−Operator; B4: cmy0* / 000n* setcmykcolor; D4: cmy0* setcmykcolor (only)

Fig. B4 ISO/IEC-Prüfvorlage 2 und
Fig. D4 ISO/IEC-Prüfvorlage Nr. 4;

ISO/IEC 15775 und
TR ISO/IEC 24705;

input: *cmyn* setcmykcolor*
output: *no change compared to input*