Siehe ähnliche Dateien: http://www.ps.bam.de/JG95/JG95.HTM
Information, Bestellung: http://www.ps.bam.de Version 2.0, io=1,4; iTRS; oOLS, CIEXYZ

BAM-Registrierung: 20030101-JG95/10B/B95G04FP.PS/.PDF BAM-Material: Code=rha4ta
Anwendung für Monitore, Yr=2.5, XYZ

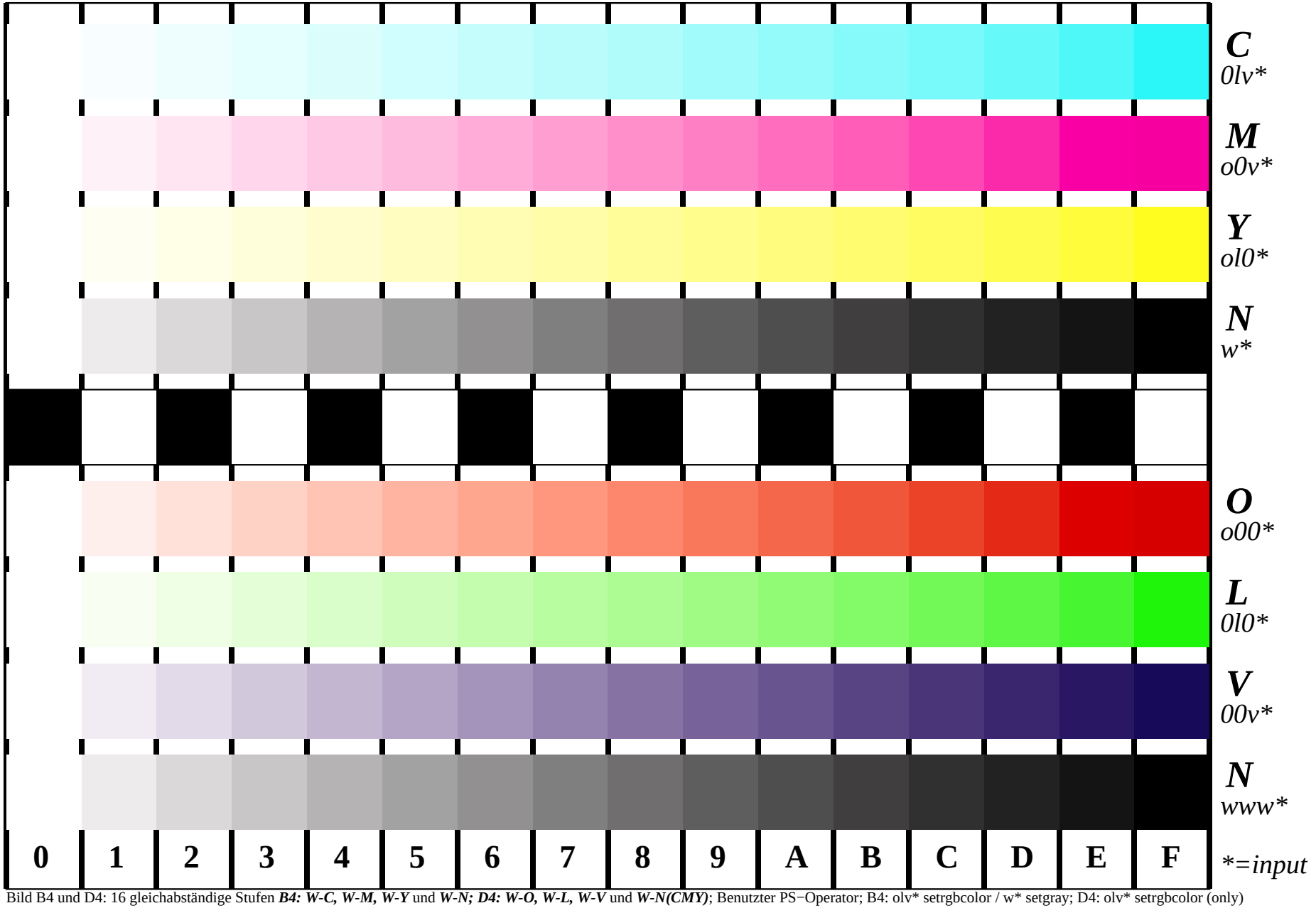

Bild B4 und D4: 16 gleichabständige Stufen ***B4: W-C, W-M, W-Y*** und ***W-N; D4: W-O, W-L, W-V*** und ***W-N(CMY)***; Benutzter PS−Operator; B4: olv* setrgbcolor / w* setgray; D4: olv* setrgbcolor (only)

Fig. B4/D4; ISO/IEC-Prüfvorlage 2/4; ISO/IEC 15775 und TR ISO/IEC 24705; input: *olv* setrgbcolor / w* setgray* output: *lab* setcolor*