www.ps.bam.de/Fg14/10L/L14g00NA.PS/ .TXT, Seite 1/6; ORS20_95, L*=20_95; Start-Ausgabe
N: Keine Ausgabe-Linearisierung (OL) in Datei (F), Startup (S), Gerät (D)

Fig14–1; Prüfvorlagen von ISO/IEC 15775, ISO/IEC TR 24705
Fig. B1 bis B7 ähnlich Prüfvorlage 2, *olv*/rgb*-Interpretation
Eingabe: *rgb*->olv*/rgb* setrgbcolor*
Ausgabe: keine Eingabeänderung

Fig14–2; Prüfvorlagen von ISO/IEC 15775, ISO/IEC TR 24705
Fig. B4 bis B7 ähnlich Prüfvorlage 2, *olv*/rgb*-Interpretation
Eingabe: *rgb*->olv*/rgb* setrgbcolor*
Ausgabe: keine Eingabeänderung

Fig14–3; Prüfvorlagen von ISO/IEC 15775, ISO/IEC TR 24705
Fig. D1 bis D7 ähnlich Prüfvorlage 4, *olv*/rgb*-Interpretation
Ausgabe: keine Eingabeänderung

Fig14–4; Prüfvorlagen von ISO/IEC 15775, ISO/IEC TR 24705
Fig. D4 bis D7 ähnlich Prüfvorlage 4, *olv*/rgb*-Interpretation
Ausgabe: keine Eingabeänderung

Fig14–5; Prüfvorlagen von ISO/IEC 15775, ISO/IEC TR 24705
Fig. B1 bis B7 ähnlich Prüfvorlage 2, *olv*/rgb*-Interpretation
Ausgabe: keine Eingabeänderung

Fig14–6; Prüfvorlagen von ISO/IEC 15775, ISO/IEC TR 24705
Fig. B4 bis B7 ähnlich Prüfvorlage 2, *olv*/rgb*-Interpretation
Ausgabe: keine Eingabeänderung

Fig14–7; Prüfvorlagen von ISO/IEC 15775, ISO/IEC TR 24705
Eingabe: *rgb*->olv*/rgb* setrgbcolor*
Ausgabe: keine Eingabeänderung

Fig14–8; Prüfvorlagen von ISO/IEC 15775, ISO/IEC TR 24705
Eingabe: *rgb*->olv*/rgb* setrgbcolor*
Ausgabe: keine Eingabeänderung

Fig14–9; CelGrp=1 colorm=0 schem=0 nchan=4 DEmp=0

Fig14–10; CelGrp=1 colorm=0 schem=7 DEmp=0

Fig14–11; CelGrp=1 colorm=0 schem=8 DEmp=0

Sinnbildliche Datei(en) http://www.ps.bam.de/Fg14/; www.ps.bam.de/Fg14/10L/L14g00NA.PS/ .TXT
Technische Information: http://www.ps.bam.de/
Version 2.1; ors=1.1; CelSpc=1
BAM-Registrierung: 20080901-Fg14/10L/L14g00NA.PS/ .TXT
Anwendung für Bezeichnung und Messung von Drucker- oder Monitorsystemen
BAM-Material: Code=rhaka

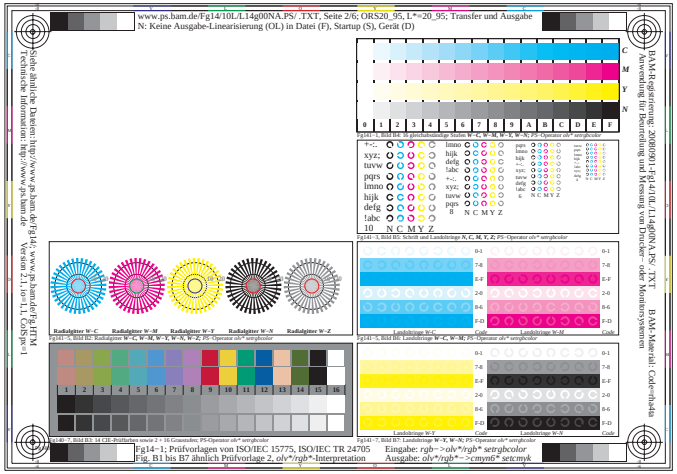
www.ps.bam.de/Fg14/10L/L14g00NA.PS/ .TXT, Seite 2/6; ORS20_95, L*=20_95; Transfer und Ausgabe
N: Keine Ausgabe-Linearisierung (OL) in Datei (F), Startup (S), Gerät (D)
Fig.14–1; Prüfvorlagen von ISO/IEC 15775, ISO/IEC TR 24705
Fig. B1 bis B7 ähnlich Prüfvorlage 2, olv*/rgb*-Interpretation
Eingabe: rgb~>olv*/rgb* setrgbcolor
Ausgabe: olv*/rgb*~>cmyn6* setcmyk

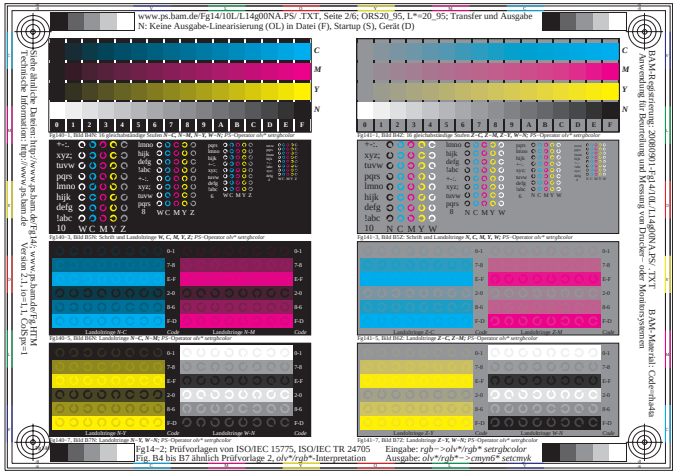
www.ps.bam.de/Fg14/10L/L14g00NA.PS/ .TXT, Seite 2/6; ORS20_95, L*=20_95; Transfer und Ausgabe
N: Keine Ausgabe-Linearisierung (OL) in Datei (F), Startup (S), Gerät (D)
Fig.14–2; Prüfvorlagen von ISO/IEC 15775, ISO/IEC TR 24705
Fig. B4 bis B7 ähnlich Prüfvorlage 2, olv*/rgb*-Interpretation
Eingabe: rgb~>olv*/rgb* setrgbcolor
Ausgabe: olv*/rgb*~>cmyn6* setcmyk

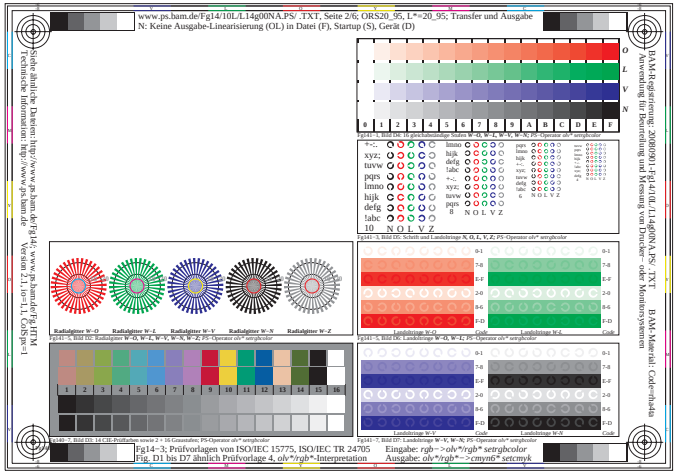
www.ps.bam.de/Fg14/10L/L14g00NA.PS/ .TXT, Seite 2/6; ORS20_95, L*=20_95; Transfer und Ausgabe
N: Keine Ausgabe-Linearisierung (OL) in Datei (F), Startup (S), Gerät (D)
Fig.14–3; Prüfvorlagen von ISO/IEC 15775, ISO/IEC TR 24705
Fig. D1 bis D7 ähnlich Prüfvorlage 4, olv*/rgb*-Interpretation
Eingabe: rgb~>olv*/rgb* setrgbcolor
Ausgabe: olv*/rgb*~>cmyn6* setcmyk

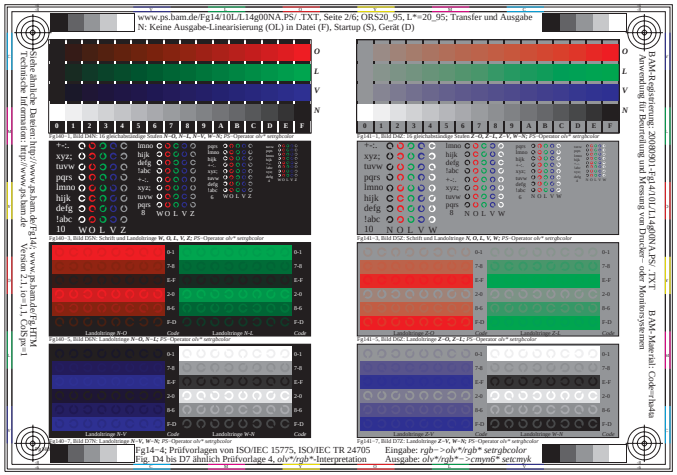
www.ps.bam.de/Fg14/10L/L14g00NA.PS/ .TXT, Seite 2/6; ORS20_95, L*=20_95; Transfer und Ausgabe
N: Keine Ausgabe-Linearisierung (OL) in Datei (F), Startup (S), Gerät (D)
Fig.14–4; Prüfvorlagen von ISO/IEC 15775, ISO/IEC TR 24705
Fig. D4 bis D7 ähnlich Prüfvorlage 4, olv*/rgb*-Interpretation
Eingabe: rgb~>olv*/rgb* setrgbcolor
Ausgabe: olv*/rgb*~>cmyn6* setcmyk

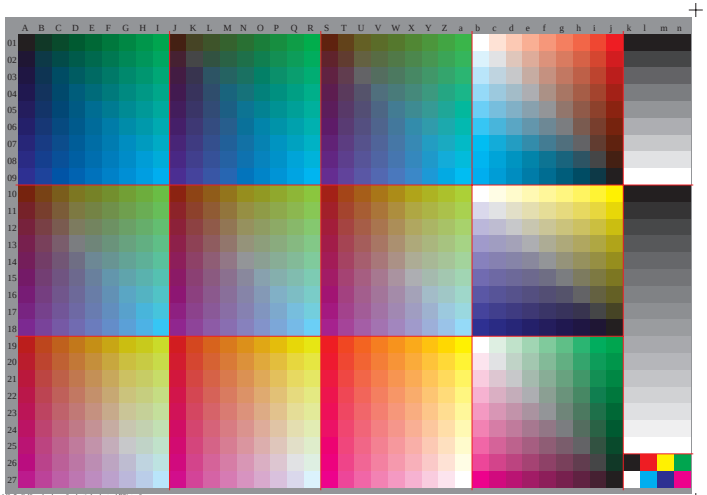

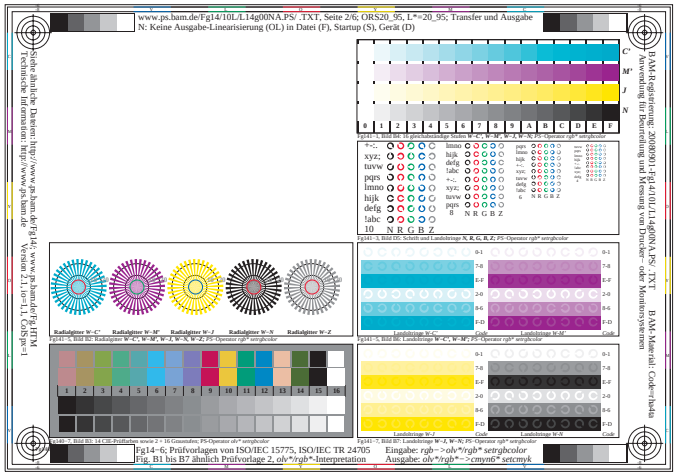
www.ps.bam.de/Fg14/10L/L14g00NA.PS/ .TXT, Seite 2/6; ORS20_95, L*=20_95; Transfer und Ausgabe
N: Keine Ausgabe-Linearisierung (OL) in Datei (F), Startup (S), Gerät (D)
Fig.14–5; Prüfvorlagen von ISO/IEC 15775, ISO/IEC TR 24705
Fig. B1 bis B7 ähnlich Prüfvorlage 2, olv*/rgb*-Interpretation
Eingabe: rgb~>olv*/rgb* setrgbcolor
Ausgabe: olv*/rgb*~>cmyn6* setcmyk

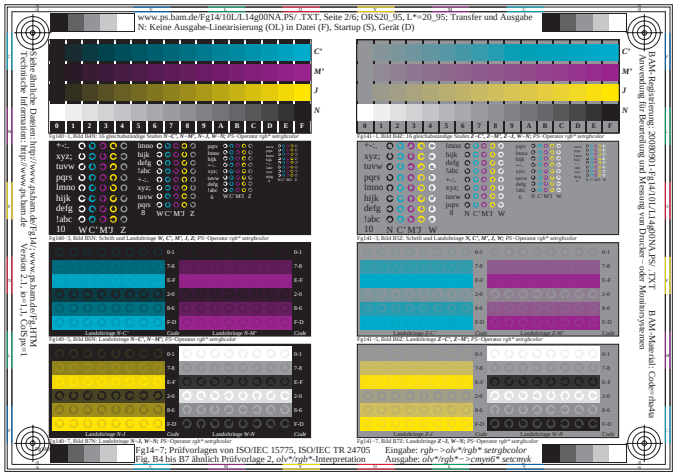
www.ps.bam.de/Fg14/10L/L14g00NA.PS/ .TXT, Seite 2/6; ORS20_95, L*=20_95; Transfer und Ausgabe
N: Keine Ausgabe-Linearisierung (OL) in Datei (F), Startup (S), Gerät (D)
Fig.14–7; Prüfvorlagen von ISO/IEC 15775, ISO/IEC TR 24705
Fig. B4 bis B7 ähnlich Prüfvorlage 2, olv*/rgb*-Interpretation
Eingabe: rgb~>olv*/rgb* setrgbcolor
Ausgabe: olv*/rgb*~>cmyn6* setcmyk

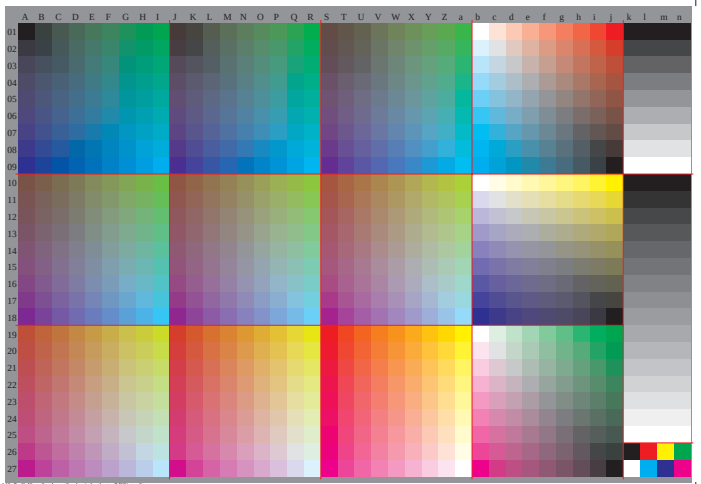

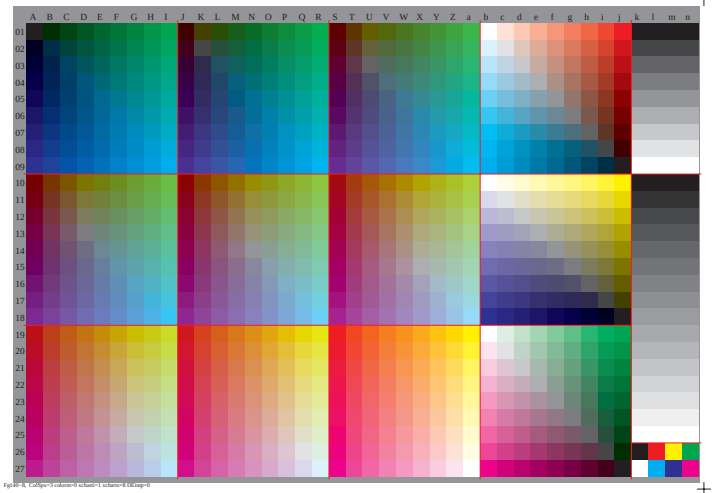

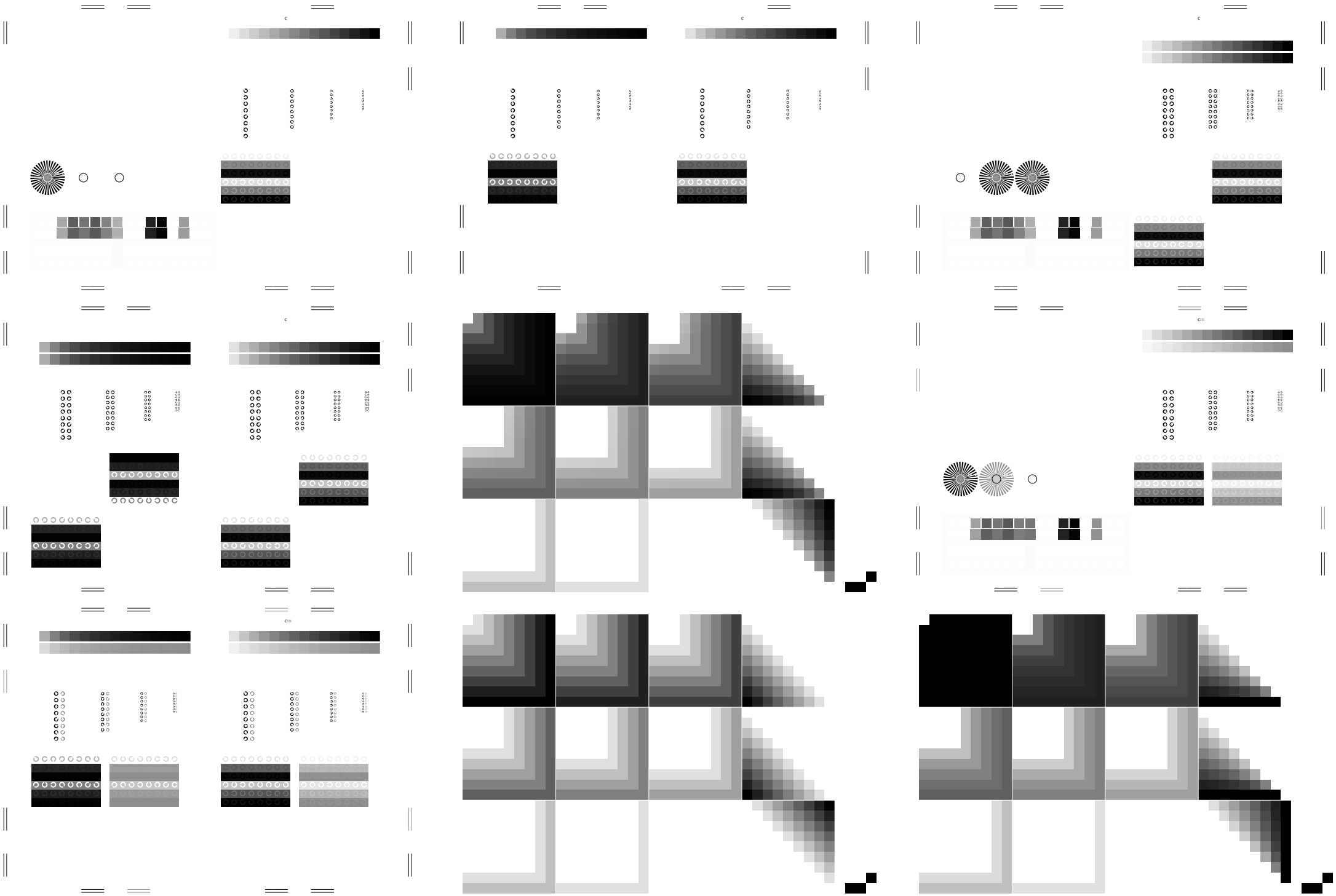

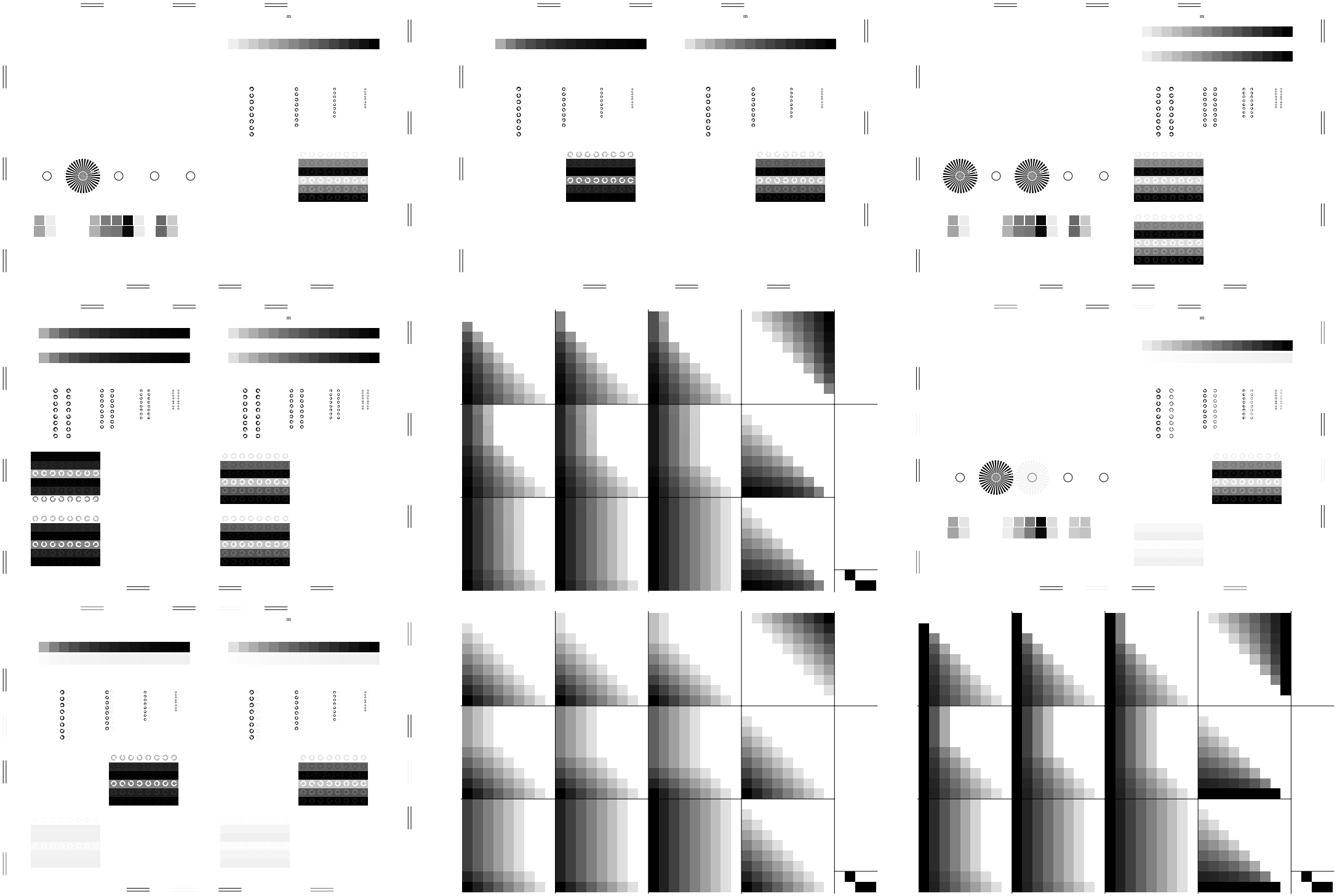

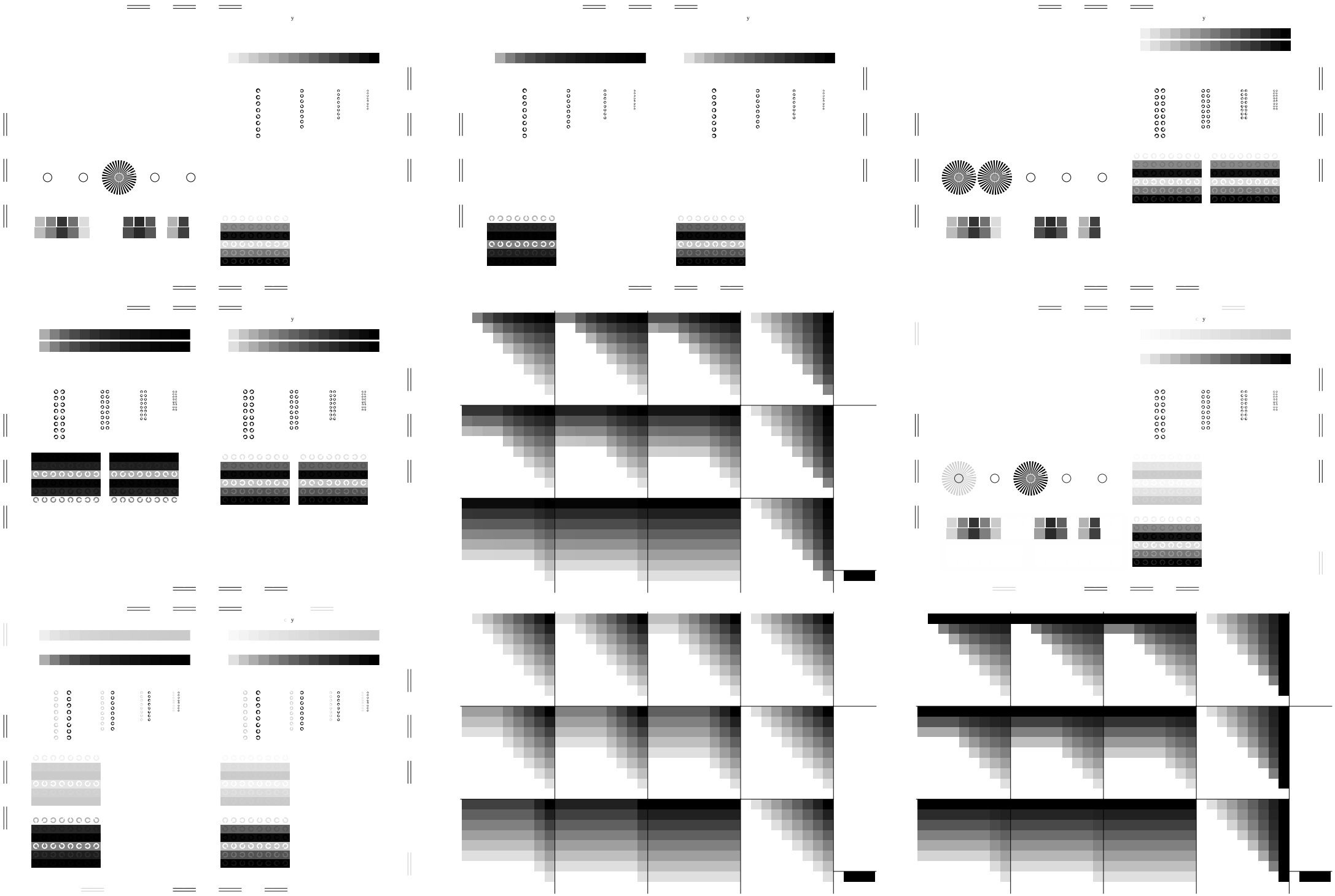

www.ps.bam.de/Fg14/10L/L14g00NA.PS/ .TXT, Seite 6/6; ORS20_95, L*=20_95, Transfer und Ausgabe
N: Keine Ausgabe-Linearisierung (OL) in Datei (F), Startup (S), Gerät (D); Separation: n

Fg14–1; Prüfvorlagen von ISO/IEC 15775, ISO/IEC TR 24705
Fig. B1 bis B7 ähnlich Prüfvorlage 2, *olv*/rgb**-Interpretation
Eingabe: *rgb*->olv*/rgb* setrgbcolor*
Ausgabe: *olv*/rgb*=->cmyn6* setcmyk*

Fg14–2; Prüfvorlagen von ISO/IEC 15775, ISO/IEC TR 24705
Fig. B4 bis B7 ähnlich Prüfvorlage 2, *olv*/rgb**-Interpretation
Eingabe: *rgb*->olv*/rgb* setrgbcolor*
Ausgabe: *olv*/rgb*=->cmyn6* setcmyk*

Fg14–3; Prüfvorlagen von ISO/IEC 15775, ISO/IEC TR 24705
Fig. D1 bis D7 ähnlich Prüfvorlage 4, *olv*/rgb**-Interpretation
Ausgabe: *olv*/rgb*=->cmyn6* setcmyk*

Fg14–4; Prüfvorlagen von ISO/IEC 15775, ISO/IEC TR 24705
Fig. D4 bis D7 ähnlich Prüfvorlage 4, *olv*/rgb**-Interpretation
Eingabe: *rgb*->olv*/rgb* setrgbcolor*
Ausgabe: *olv*/rgb*=->cmyn6* setcmyk*

Fg14–5; Prüfvorlagen von ISO/IEC 15775, ISO/IEC TR 24705
Fig. B1 bis B7 ähnlich Prüfvorlage 2, *olv*/rgb**-Interpretation
Eingabe: *rgb*->olv*/rgb* setrgbcolor*
Ausgabe: *olv*/rgb*=->cmyn6* setcmyk*

Fg14–6; Prüfvorlagen von ISO/IEC 15775, ISO/IEC TR 24705
Fig. B1 bis B7 ähnlich Prüfvorlage 2, *olv*/rgb**-Interpretation
Ausgabe: *olv*/rgb*=->cmyn6* setcmyk*

Fg14–7; Prüfvorlagen von ISO/IEC 15775, ISO/IEC TR 24705
Fig. B4 bis B7 ähnlich Prüfvorlage 2, *olv*/rgb**-Interpretation
Eingabe: *rgb*->olv*/rgb* setrgbcolor*
Ausgabe: *olv*/rgb*=->cmyn6* setcmyk*

Fg14–8; Prüfvorlagen von ISO/IEC 15775, ISO/IEC TR 24705
Fig. D4 bis D7 ähnlich Prüfvorlage 4, *olv*/rgb**-Interpretation
Eingabe: *rgb*->olv*/rgb* setrgbcolor*
Ausgabe: *olv*/rgb*=->cmyn6* setcmyk*