www.ps.bam.de/Fg38/10L/L38g00NP.PDF/ .PS, Seite 1/6; ORS20_95, L*=20_95; Start-Ausgabe
N: Keine Ausgabe-Linearisierung (OL) in Datei (F), Startup (S), Gerät (D)

Sicherheitshinweise: Technische Information: http://www.ps.bam.de

BAM-Registrierung: 20081001-Fg38/10L/L38g00NP.PDF/ .PS
Anwendung für Bezeichnung und Messung von Drucker- oder Monitorsystemen

BAM-Material: Code=tbaka

Version 2.1; iso=1.1; CoPs=1

Fig.38 – 3, Prüfelemente von ISO/IEC 15775, ISO/IEC TR 24705
Fig. B1 bis B7 ähnlich Prüfvorlage 2, *olv*-Interpretation
Eingabe: *rgb–>olv* setrgbcolor*
Ausgabe: keine Eingabeänderung

www.ps.bam.de/Fg38/10L/L38g00NP.PDF/ .PS, Seite 1/6; ORS20_95, L*=20_95; Start-Ausgabe
N: Keine Ausgabe-Linearisierung (OL) in Datei (F), Startup (S), Gerät (D)

Fig.38 – 4, Prüfelemente von ISO/IEC 15775, ISO/IEC TR 24705
Fig. B4 bis B7 ähnlich Prüfvorlage 2, *olv*-Interpretation
Eingabe: *rgb–>olv* setrgbcolor*
Ausgabe: keine Eingabeänderung

www.ps.bam.de/Fg38/10L/L38g00NP.PDF/ .PS, Seite 1/6; ORS20_95, L*=20_95; Start-Ausgabe
N: Keine Ausgabe-Linearisierung (OL) in Datei (F), Startup (S), Gerät (D)

Fig.38 – 5, Prüfelemente von ISO/IEC 15775, ISO/IEC TR 24705
Fig. D1 bis D7 ähnlich Prüfvorlage 4, *olv*-Interpretation
Eingabe: *rgb–>olv* setrgbcolor*
Ausgabe: keine Eingabeänderung

www.ps.bam.de/Fg38/10L/L38g00NP.PDF/ .PS, Seite 1/6; ORS20_95, L*=20_95; Start-Ausgabe
N: Keine Ausgabe-Linearisierung (OL) in Datei (F), Startup (S), Gerät (D)

Fig.38 – 6, Prüfelemente von ISO/IEC 15775, ISO/IEC TR 24705
Fig. B1 bis B7 ähnlich Prüfvorlage 2, *olv*-Interpretation
Eingabe: *rgb–>olv* setrgbcolor*
Ausgabe: keine Eingabeänderung

www.ps.bam.de/Fg38/10L/L38g00NP.PDF/ .PS, Seite 1/6; ORS20_95, L*=20_95; Start-Ausgabe
N: Keine Ausgabe-Linearisierung (OL) in Datei (F), Startup (S), Gerät (D)

Fig.38 – 7, Prüfelemente von ISO/IEC 15775, ISO/IEC TR 24705
Fig. D4 bis D7 ähnlich Prüfvorlage 4, *olv*-Interpretation
Eingabe: *rgb–>olv* setrgbcolor*
Ausgabe: keine Eingabeänderung

www.ps.bam.de/Fg38/10L/L38g00NP.PDF/ .PS, Seite 1/6; ORS20_95, L*=20_95; Start-Ausgabe
N: Keine Ausgabe-Linearisierung (OL) in Datei (F), Startup (S), Gerät (D)

Fig.38 – 8, cols=16 CoPs=1 column=0 nchart=0 nchartw=4 DiLimp=8, (A = a, x = g), DiLimp=1, (b–j)

www.ps.bam.de/Fg38/10L/L38g00NP.PDF/ .PS, Seite 1/6; ORS20_95, L*=20_95; Start-Ausgabe
N: Keine Ausgabe-Linearisierung (OL) in Datei (F), Startup (S), Gerät (D)

Fig.38 – 9, Prüfelemente von ISO/IEC 15775, ISO/IEC TR 24705
Fig. D1 bis D7 ähnlich Prüfvorlage 4, *olv*-Interpretation
Eingabe: *rgb–>olv* setrgbcolor*
Ausgabe: keine Eingabeänderung

www.ps.bam.de/Fg38/10L/L38g00NP.PDF/ .PS, Seite 1/6; ORS20_95, L*=20_95; Start-Ausgabe
N: Keine Ausgabe-Linearisierung (OL) in Datei (F), Startup (S), Gerät (D)

Fig.38 – 10, Prüfelemente von ISO/IEC 15775, ISO/IEC TR 24705
Fig. D4 bis D7 ähnlich Prüfvorlage 4, *olv*-Interpretation
Eingabe: *rgb–>olv* setrgbcolor*
Ausgabe: keine Eingabeänderung

www.ps.bam.de/Fg38/10L/L38g00NP.PDF/ PS, Seite 2/6; ORS20_95, L*=20_95; Transfer und Ausgabe
N: Keine Ausgabe-Linearisierung (OL) in Datei (F), Startup (S), Gerät (D)

Fig 38– 1; Prüfelemente von ISO/IEC 15775, ISO/IEC TR 24705
Fig. B1 bis B7 ähnlich Prüfvorlage 2, *olv*-Interpretation
Eingabe: *rgb*–>*olv** *setrgbcolor*
Ausgabe: *olv*–>*cmyn6** *setcmyk*

Fig 38– 2; Prüfelemente von ISO/IEC 15775, ISO/IEC TR 24705
Fig. B4 bis B7 ähnlich Prüfvorlage 2, *olv*-Interpretation
Eingabe: *rgb*–>*olv** *setrgbcolor*
Ausgabe: *olv*–>*cmyn6** *setcmyk*

Fig 38– 3; Prüfelemente von ISO/IEC 15775, ISO/IEC TR 24705
Fig. D1 bis D7 ähnlich Prüfvorlage 4, *olv*-Interpretation
Eingabe: *rgb*–>*olv** *setrgbcolor*
Ausgabe: *olv*–>*cmyn6** *setcmyk*

Fig 38– 4; Prüfelemente von ISO/IEC 15775, ISO/IEC TR 24705
Fig. D4 bis D7 ähnlich Prüfvorlage 4, *olv*-Interpretation
Eingabe: *rgb*–>*olv** *setrgbcolor*
Ausgabe: *olv*–>*cmyn6** *setcmyk*

Fig 38– 5; olv* CmSpw=1 column=0 nchart=1 nchartw=4 DiLimp=8, (A–a, a–q), DiLimp=1, (b–j)

Fig 38– 6; Prüfelemente von ISO/IEC 15775, ISO/IEC TR 24705
Fig. B1 bis B7 ähnlich Prüfvorlage 2, *rgb*-Interpretation
Eingabe: *rgb*–>*rgb** *setrgbcolor*
Ausgabe: *rgb*–>*cmyn6** *setcmyk*

Fig 38– 7; Prüfelemente von ISO/IEC 15775, ISO/IEC TR 24705
Fig. B4 bis B7 ähnlich Prüfvorlage 2, *rgb*-Interpretation
Eingabe: *rgb*–>*rgb** *setrgbcolor*
Ausgabe: *rgb*–>*cmyn6** *setcmyk*

Fig 38– 8; Prüfelemente von ISO/IEC 15775, ISO/IEC TR 24705
Fig. D1 bis D7 ähnlich Prüfvorlage 4, *rgb*-Interpretation
Eingabe: *rgb*–>*rgb** *setrgbcolor*
Ausgabe: *rgb*–>*cmyn6** *setcmyk*

Fig 38– 9; Prüfelemente von ISO/IEC 15775, ISO/IEC TR 24705
Fig. D4 bis D7 ähnlich Prüfvorlage 4, *rgb*-Interpretation
Eingabe: *rgb*–>*rgb** *setrgbcolor*
Ausgabe: *rgb*–>*cmyn6** *setcmyk*

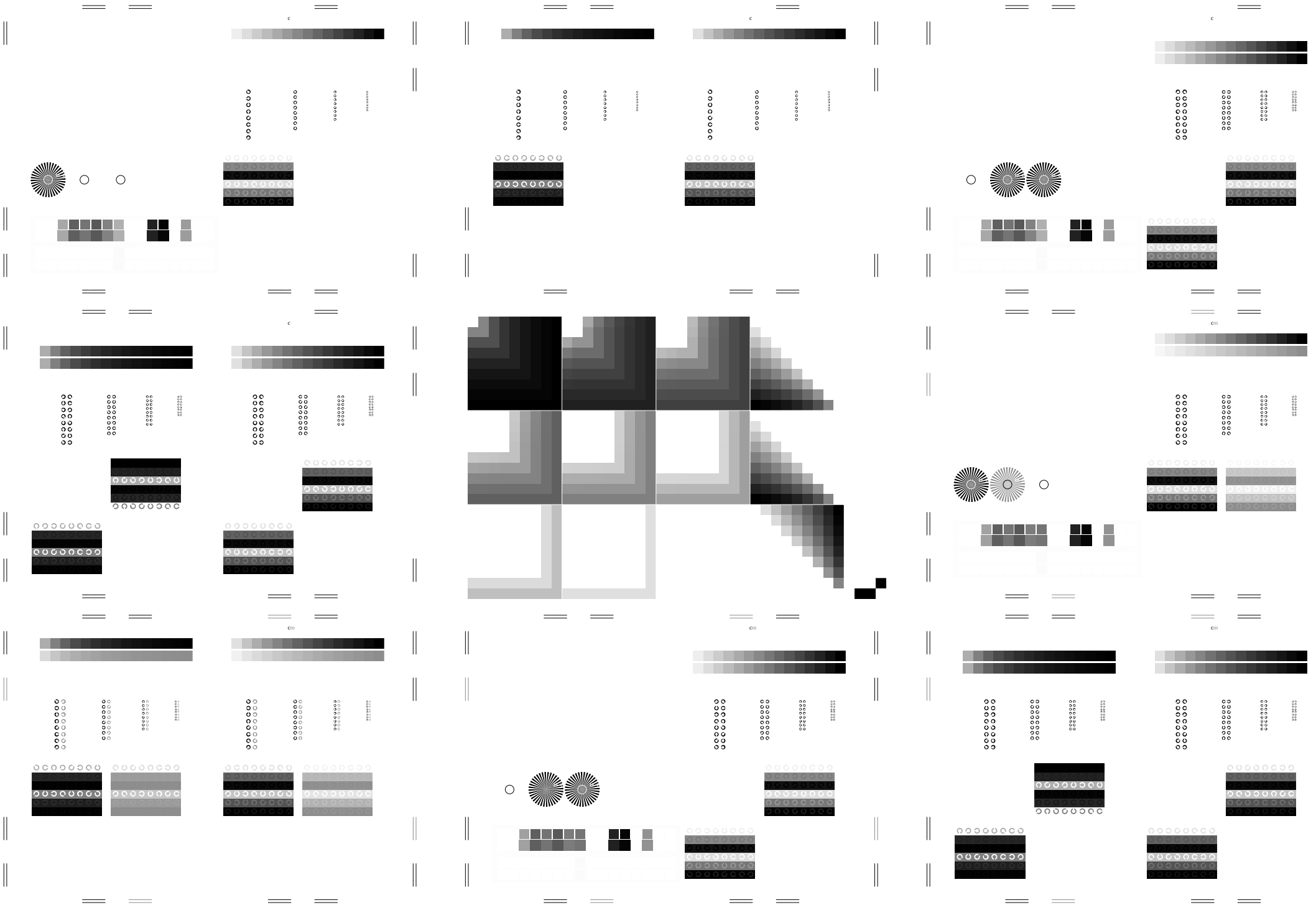

http://www.ps.bam.de/Fg38/10L/L38g00NP.PDF/ .PS, Seite 3/6; ORS20_95, L*=20_95

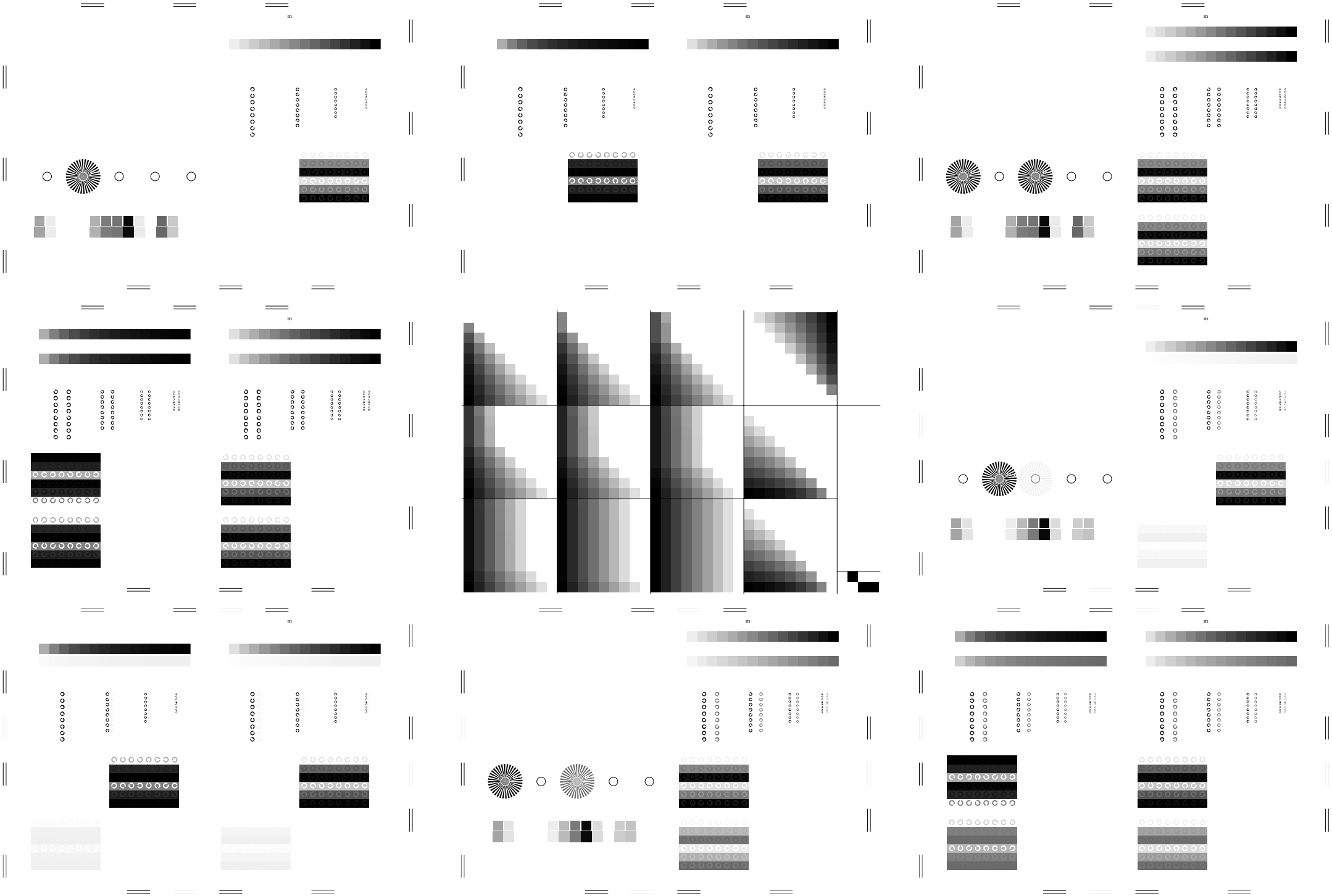

http://www.ps.bam.de/Fg38/10L/L38g00NP.PDF/ .PS, Seite 4/6; ORS20_95, L*=20_95

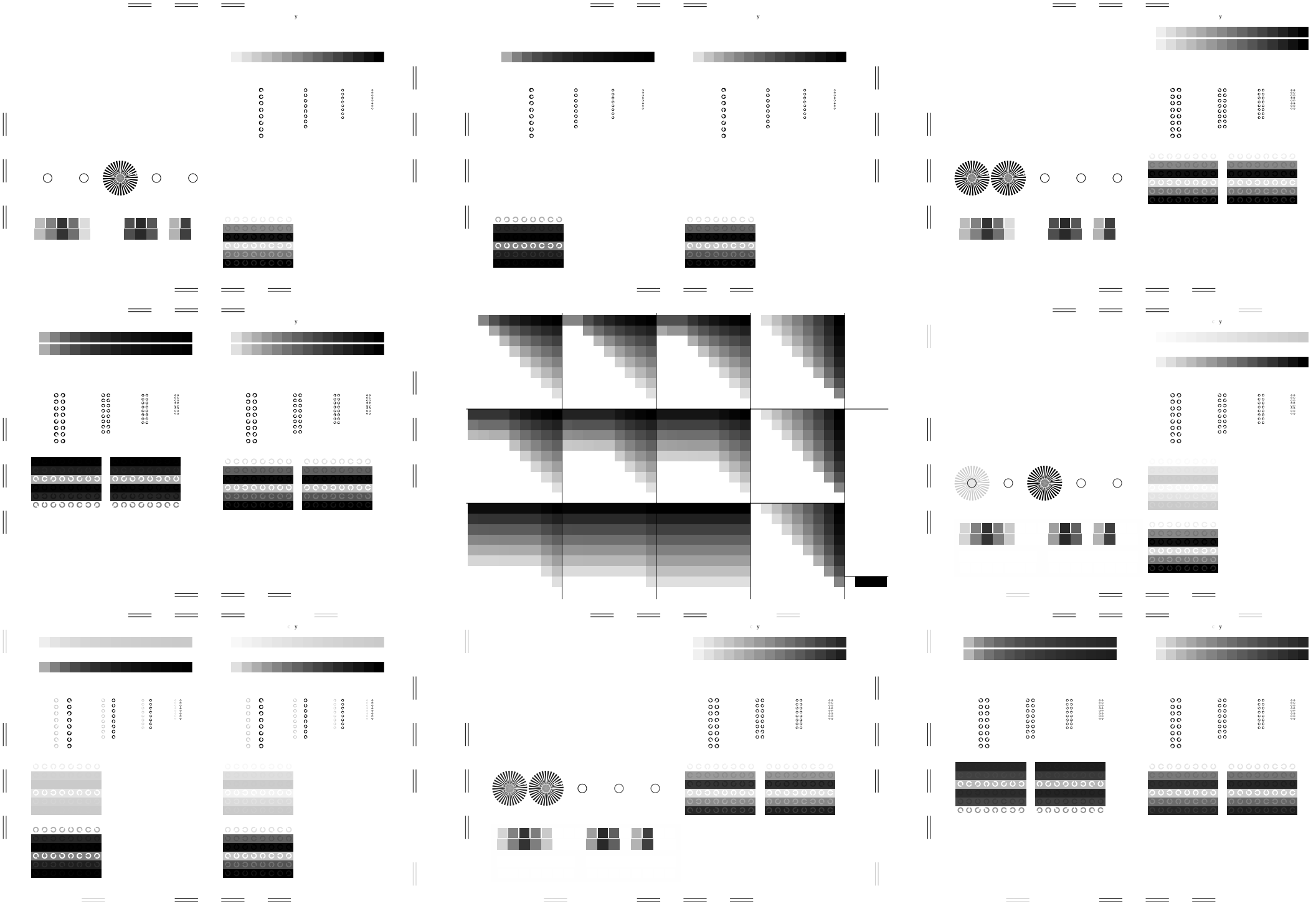

http://www.ps.bam.de/Fg38/10L/L38g00NP.PDF/ .PS, Seite 5/6; ORS20_95, L*=20_95

www.ps.bam.de/Fg38/10L/L38g00NP.PDF/ .PS, Seite 6/6; ORS20_95, L*=20_95, Transfer und Ausgabe
N: Keine Ausgabe-Linearisierung (OL) in Datei (F), Startup (S), Gerät (D); Separation: n

Sicherheitsliche Dateien:http://www.ps.bam.de/ Technische Information: http://www.ps.bam.de/ Version 2.1, iso=1.1, CoPs=1

BAM-Registrierung: 20081001-Fg38/10L/L38g00NP.PDF/ .PS Anwendung für Beurteilung und Messung von Drucker- oder Monitorsystemen

BAM-Material: Code=rhaka

Fg38/-1, Bild B5: 16 gleichabständige Stufen W-C, W-M, W-Y, W-N; PS-Operator oh* setrgbcolor

Fg38/-1, Bild D5: Schrift und Landeslinge W, C, M, Y, Z; PS-Operator oh* setrgbcolor

Fg38/-1, Bild B6: Radialgitter W-C, W-M, W-Y, W-N; PS-Operator oh* setrgbcolor

Fg38/-1, Bild D6: Landeslinge N-C, W-M; PS-Operator oh* setrgbcolor

Fg38/-7, Bild B7: 14 CIE-Prüffarben neun 2 × 16 Graustufen; PS-Operator oh* setrgbcolor

Fg38/-7, Bild D7N: Landeslinge N-W, W-N; PS-Operator oh* setrgbcolor

Fg38/-1; Prüfelemente von ISO/IEC 15775, ISO/IEC TR 24705
Fig. B1 bis B7 ähnlich Prüfvorlage 2, *oly*-Interpretation
Eingabe: *rgb*->*oly** *setrgbcolor*
Ausgabe: *oly**->*cmyn6** *setcmyk*

Fg38/-1, Bild B8: 16 gleichabständige Stufen W-O, W-L, W-V, W-Z; PS-Operator oh* setrgbcolor

Fg38/-1, Bild D8: Schrift und Landeslinge O, L, V, Z; PS-Operator oh* setrgbcolor

Fg38/-1, Bild B9: Radialgitter W-O, W-L, W-V, W-Z; PS-Operator oh* setrgbcolor

Fg38/-1, Bild D9: Landeslinge W-O, W-L; PS-Operator oh* setrgbcolor

Fg38/-7, Bild D7: 14 CIE-Prüffarben neun 2 × 16 Graustufen; PS-Operator oh* setrgbcolor

Fg38/-7, Bild B7N: Landeslinge W-V, W-N; PS-Operator oh* setrgbcolor

Fg38/-3; Prüfelemente von ISO/IEC 15775, ISO/IEC TR 24705
Fig. D1 bis D7 ähnlich Prüfvorlage 4, *oly**-Interpretation
Ausgabe: *oly**->*cmyn6** *setcmyk*

Fg38/-1, Bild B10: 16 gleichabständige Stufen W-O, W-L, W-V, W-Z; PS-Operator oh* setrgbcolor

Fg38/-1, Bild D10: Schrift und Landeslinge W, O, L, V, Z; PS-Operator oh* setrgbcolor

Fg38/-1, Bild B11: Radialgitter W-O, W-L, W-V, W-Z; PS-Operator oh* setrgbcolor

Fg38/-1, Bild D11: Landeslinge N-O, W-L; PS-Operator oh* setrgbcolor

Fg38/-7, Bild B7: 14 CIE-Prüffarben neun 2 × 16 Graustufen; PS-Operator oh* setrgbcolor

Fg38/-7, Bild D7N: Landeslinge N-V, W-N; PS-Operator oh* setrgbcolor

Fg38/-4; Prüfelemente von ISO/IEC 15775, ISO/IEC TR 24705
Fig. D4 bis D7 ähnlich Prüfvorlage 4, *oly**-Interpretation
Ausgabe: *oly**->*cmyn6** *setcmyk*

Fg38/-1, Bild B12: 16 gleichabständige Stufen W-C', W-M', W-J, W-N; PS-Operator rgb* setrgbcolor

Fg38/-1, Bild D12: Schrift und Landeslinge W, C', M', J, Z; PS-Operator rgb* setrgbcolor

Fg38/-1, Bild B13: Radialgitter W-C', W-M', W-J, W-N; PS-Operator rgb* setrgbcolor

Fg38/-1, Bild D13: Landeslinge N-C', W-M'; PS-Operator rgb* setrgbcolor

Fg38/-7, Bild B7: 14 CIE-Prüffarben neun 2 × 16 Graustufen; PS-Operator rgb* setrgbcolor

Fg38/-7, Bild D7N: Landeslinge N-J, W-N; PS-Operator rgb* setrgbcolor

Fg38/-6; Prüfelemente von ISO/IEC 15775, ISO/IEC TR 24705
Fig. B1 bis B7 ähnlich Prüfvorlage 2, *rgb**-Interpretation
Ausgabe: *rgb**->*cmyn6** *setcmyk*

Fg38/-1, Bild B14: 16 gleichabständige Stufen W-C', W-M', W-J, W-N; PS-Operator rgb* setrgbcolor

Fg38/-1, Bild D14: Schrift und Landeslinge N, C', M', J, Z; PS-Operator rgb* setrgbcolor

Fg38/-1, Bild B15: Radialgitter W-C', W-M', W-J, W-N; PS-Operator rgb* setrgbcolor

Fg38/-1, Bild D15: Landeslinge N-C', W-M'; PS-Operator rgb* setrgbcolor

Fg38/-7, Bild B7: 14 CIE-Prüffarben neun 2 × 16 Graustufen; PS-Operator rgb* setrgbcolor

Fg38/-7, Bild D7N: Landeslinge N-J, W-N; PS-Operator rgb* setrgbcolor

Fg38/-7; Prüfelemente von ISO/IEC 15775, ISO/IEC TR 24705
Fig. B4 bis B7 ähnlich Prüfvorlage 2, *rgb**-Interpretation
Ausgabe: *rgb**->*cmyn6** *setcmyk*

Fg38/-1, Bild B16: 16 gleichabständige Stufen W-R, W-G, W-B, W-N; PS-Operator rgb* setrgbcolor

Fg38/-1, Bild D16: Schrift und Landeslinge N, R, G, B, Z; PS-Operator rgb* setrgbcolor

Fg38/-1, Bild B17: Radialgitter W-R, W-G, W-B, W-N, W-Z; PS-Operator rgb* setrgbcolor

Fg38/-1, Bild D17: Landeslinge W-R, W-G; PS-Operator rgb* setrgbcolor

Fg38/-7, Bild D7: 14 CIE-Prüffarben neun 2 × 16 Graustufen; PS-Operator rgb* setrgbcolor

Fg38/-7, Bild D7N: Landeslinge W-B, W-N; PS-Operator rgb* setrgbcolor

Fg38/-5; Prüfelemente von ISO/IEC 15775, ISO/IEC TR 24705
Fig. D1 bis D7 ähnlich Prüfvorlage 4, *rgb**-Interpretation
Ausgabe: *rgb**->*cmyn6** *setcmyk*

Fg38/-1, Bild B18: 16 gleichabständige Stufen W-R, W-G, W-B, W-N; PS-Operator rgb* setrgbcolor

Fg38/-1, Bild D18: Schrift und Landeslinge W, R, G, B, W; PS-Operator rgb* setrgbcolor

Fg38/-1, Bild B19: Radialgitter W-R, W-G, W-B, W-N; PS-Operator rgb* setrgbcolor

Fg38/-1, Bild D19: Landeslinge N-R, W-G; PS-Operator rgb* setrgbcolor

Fg38/-7, Bild D7: 14 CIE-Prüffarben neun 2 × 16 Graustufen; PS-Operator rgb* setrgbcolor

Fg38/-7, Bild D7N: Landeslinge N-B, W-N; PS-Operator rgb* setrgbcolor

Fg38/-2; Prüfelemente von ISO/IEC 15775, ISO/IEC TR 24705
Fig. D4 bis D7 ähnlich Prüfvorlage 4, *rgb**-Interpretation
Ausgabe: *rgb**->*cmyn6** *setcmyk*

Fg38/-8, oly*-Codepo=1 rotform=0 nchart=5 nchartw=4 DiLimp=0, (A->a, a->a), DiLimp=1, (b->j)