N: Keine Ausgabe-Linearisierung (OL) in Datei (F), Startup (S), Gerät (D)

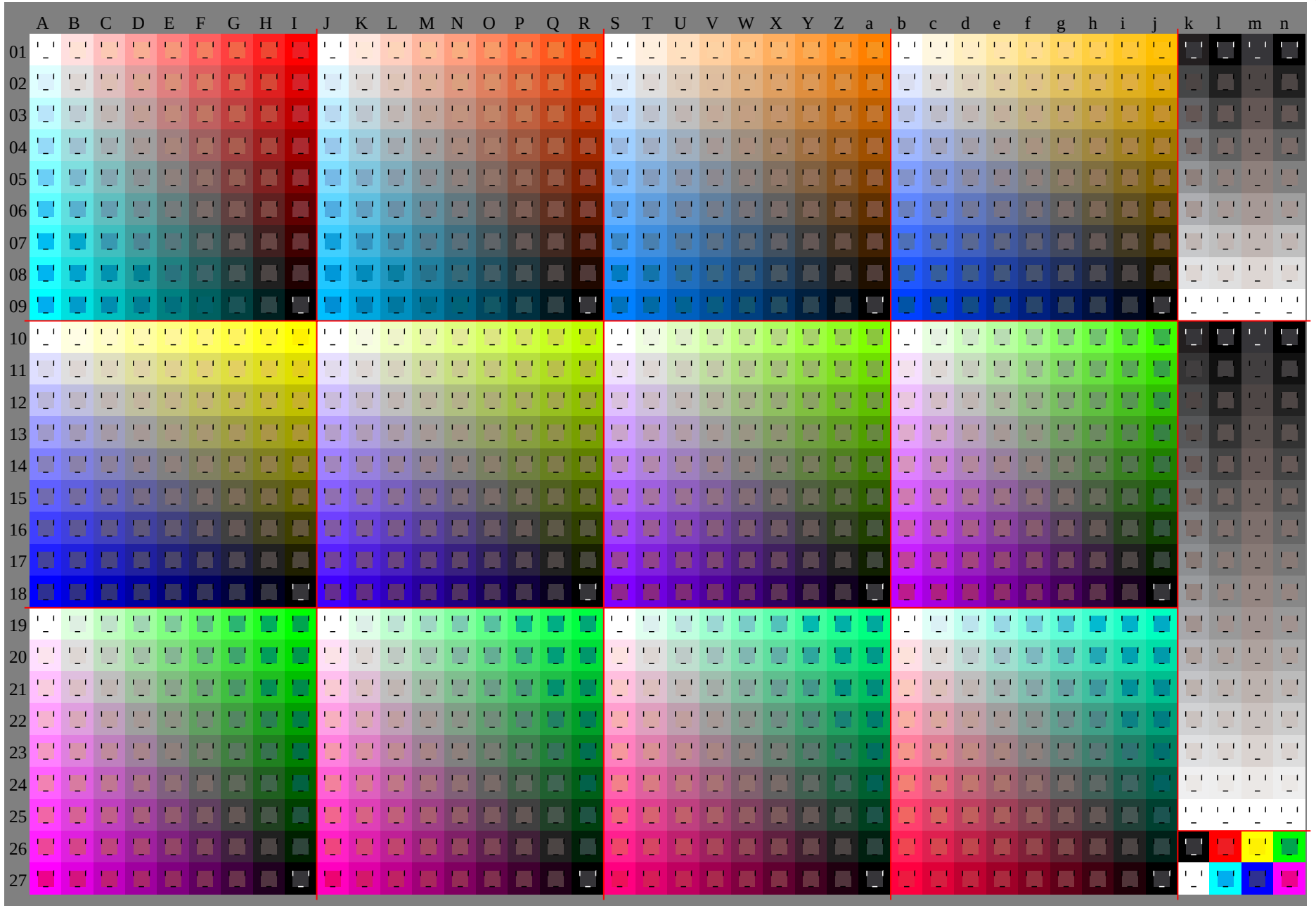

Siehe Original/Kopie: http://web.me.com/klaus.richter/GG45/GG45P0NA.TXT /.PS
Technische Information: http://www.ps.bam.deV 2.1, io=1,1, Cx=1; cf1=0.90; nt=0.02; nx=1.0

TUB-Registrierung: 20091101-GG45/GG45P0NA.TXT /.PS TUB-Material: Code=rha4ta
Anwendung für Beurteilung und Messung von Drucker– oder Monitorsystemen

TUB-Prüfvorlage GG45; Relatives Geräte-Farbsystem O
D65: 1080 Normfarben, Separationen und 23 Datentabellen

Eingabe: *000n / w / nnn0 / www set...*
Ausgabe: keine Eingabeänderung

N: Keine Ausgabe-Linearisierung (OL) in Datei (F), Startup (S), Gerät (D)

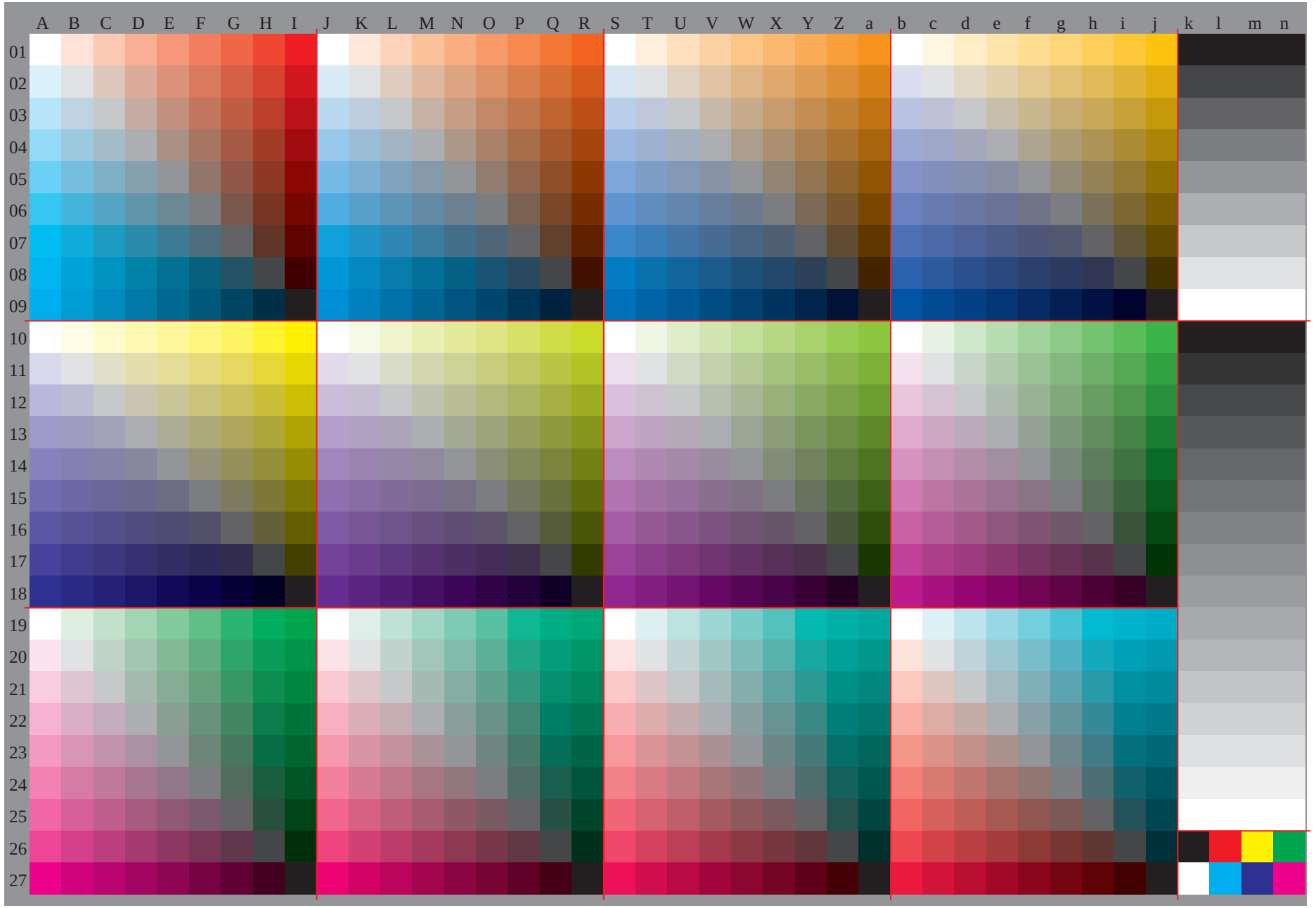

Siehe Original/Kopie: http://web.me.com/klaus.richter/GG45/GG45P0NA.TXT /.PS
Technische Information: http://www.ps.bam.deV 2.1, io=1,1, Cx=1; cf1=0.90; nt=0.02; nx=1.0

TUB-Registrierung: 20091101-GG45/GG45P0NA.TXT /.PS TUB-Material: Code=rha4ta
Anwendung für Beurteilung und Messung von Drucker– oder Monitorsystemen

TUB-Prüfvorlage GG45; Relatives Geräte-Farbsystem O
D65: 1080 Normfarben, Separationen und 23 Datentabellen

Eingabe: *000n / w / nnn0 / www set...*
Ausgabe: *–>cmyn61* setcmykcolor*

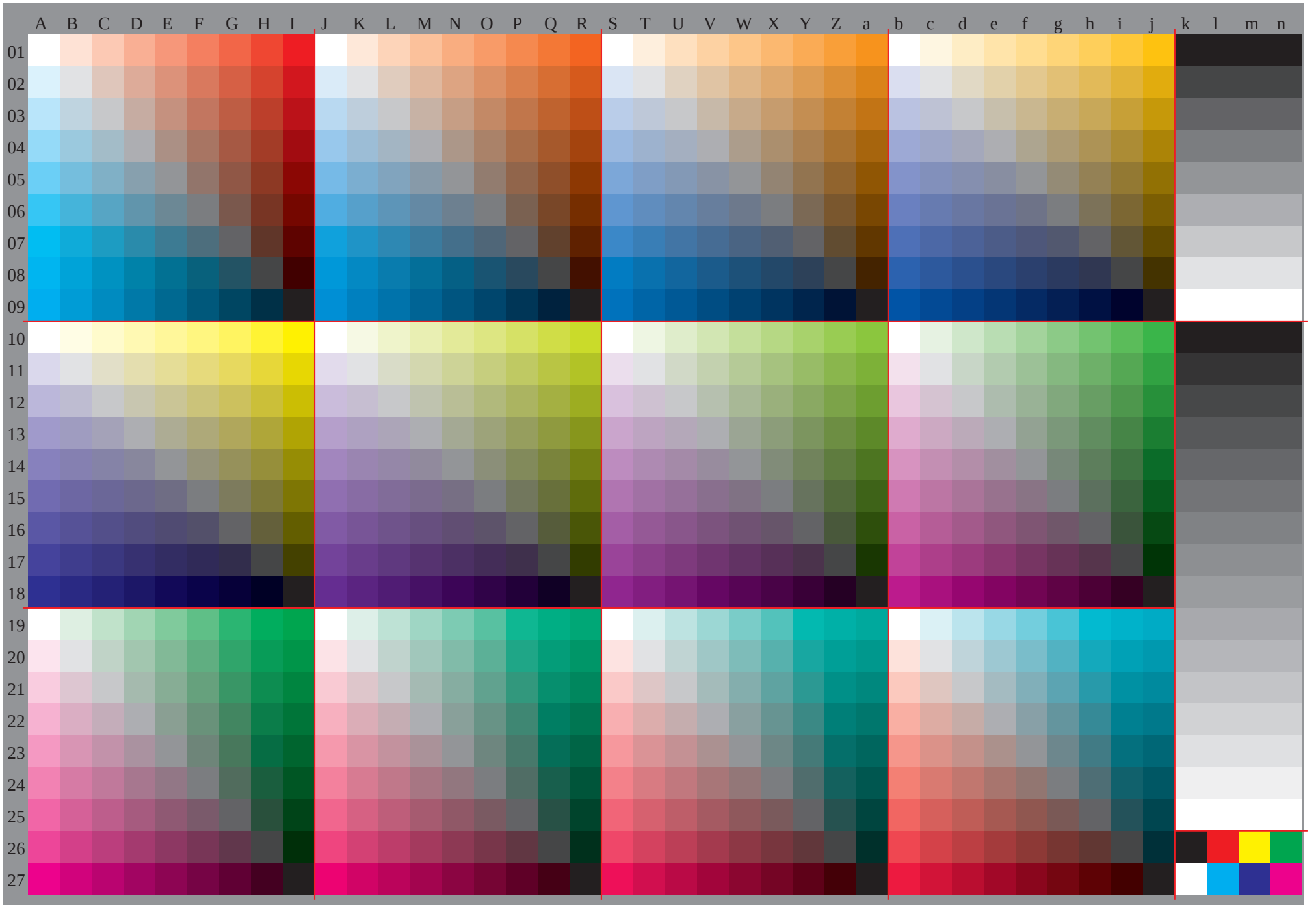
A B C D E F G H I J K L M N O P Q R S T U V W X Y Z a b c d e f g h i j k l m n
01 02 03 04 05 06 07 08 09 10 11 12 13 14 15 16 17 18 19 20 21 22 23 24 25 26 27

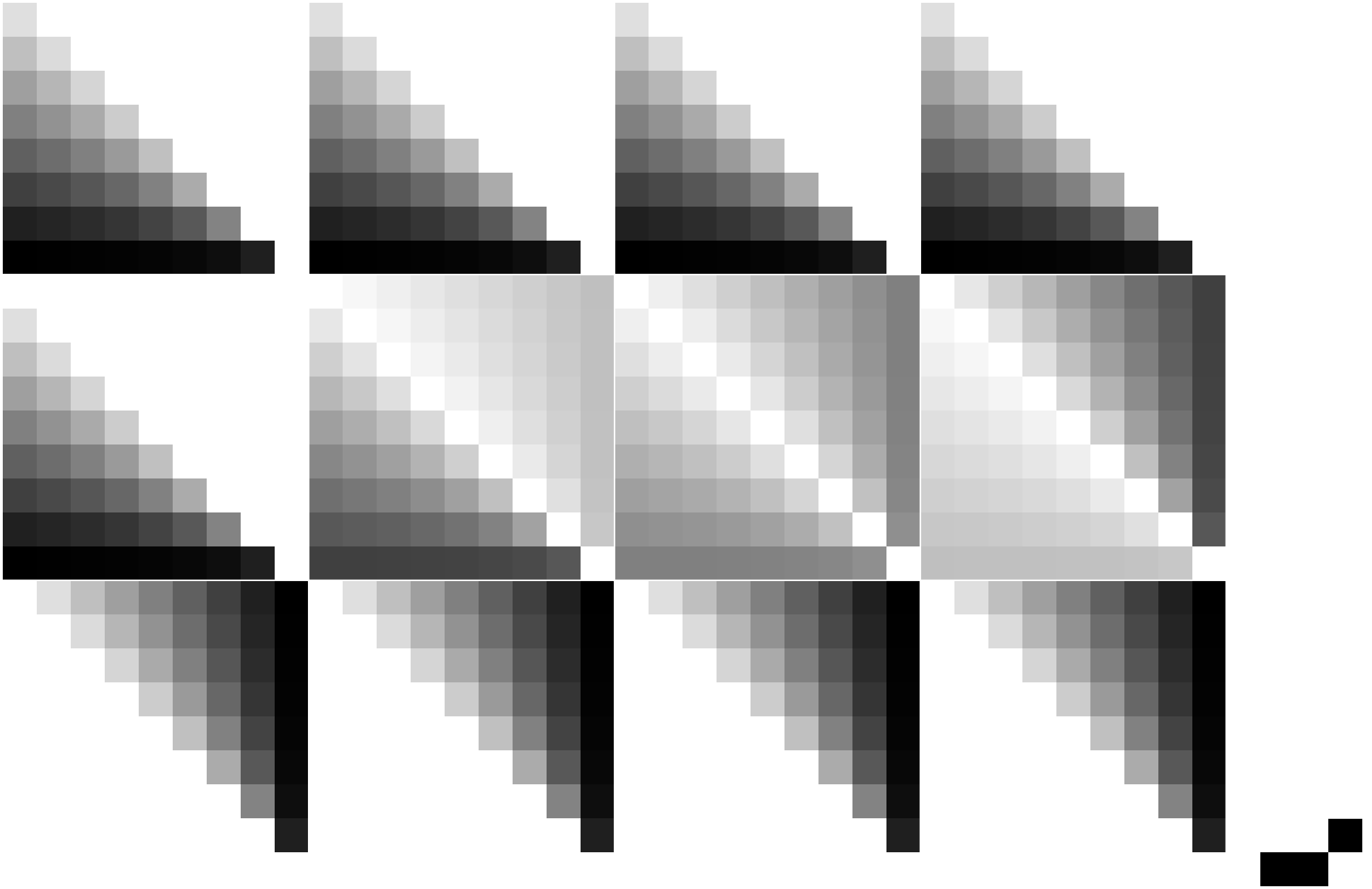

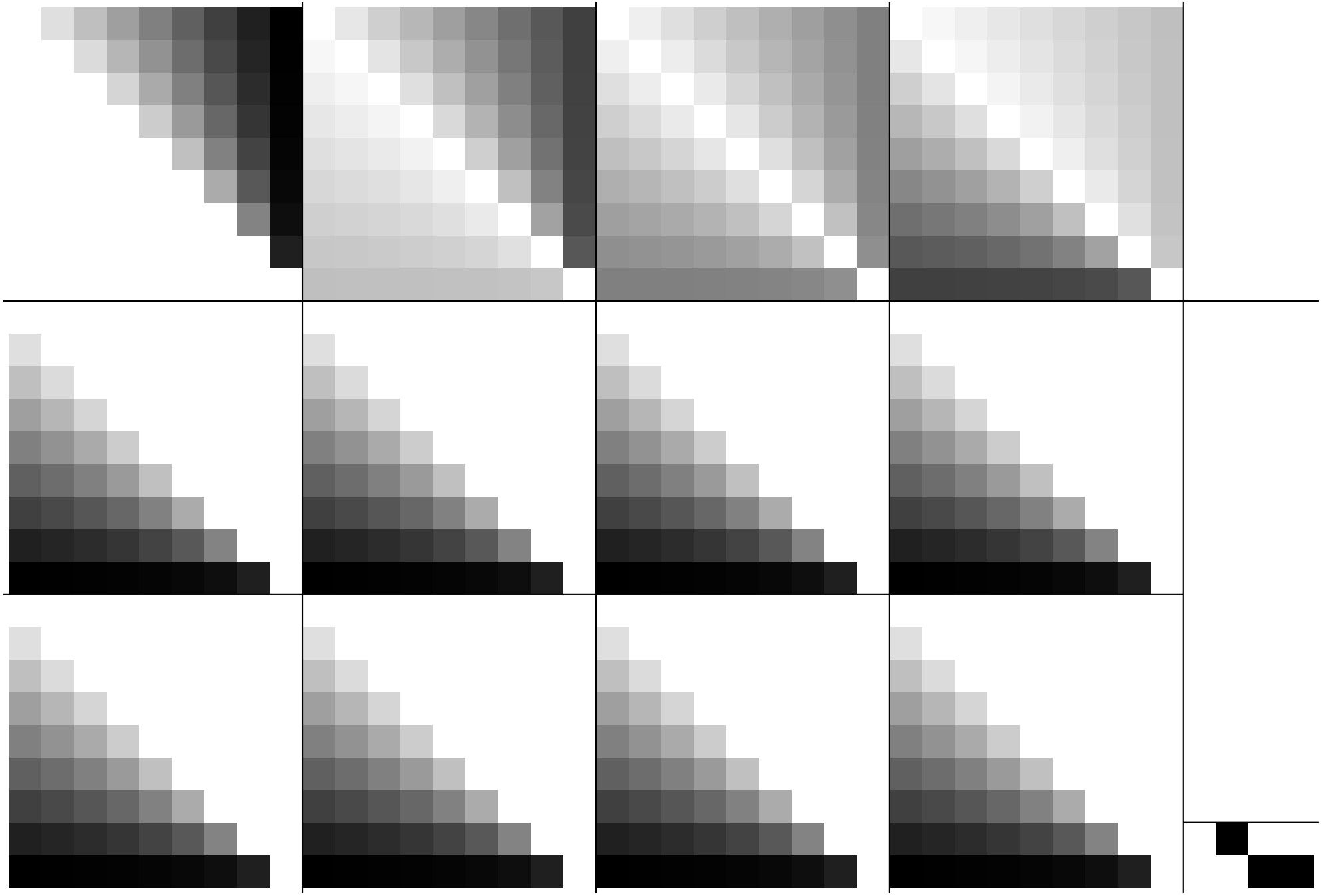

http://130.149.60.45/~farbmetrik/GG45/GG45P0NA.TXT /.PS, Seite 5/30; HRS16_96, L*=16_96; cf1=0.90; nt=0.02; nx=1.0

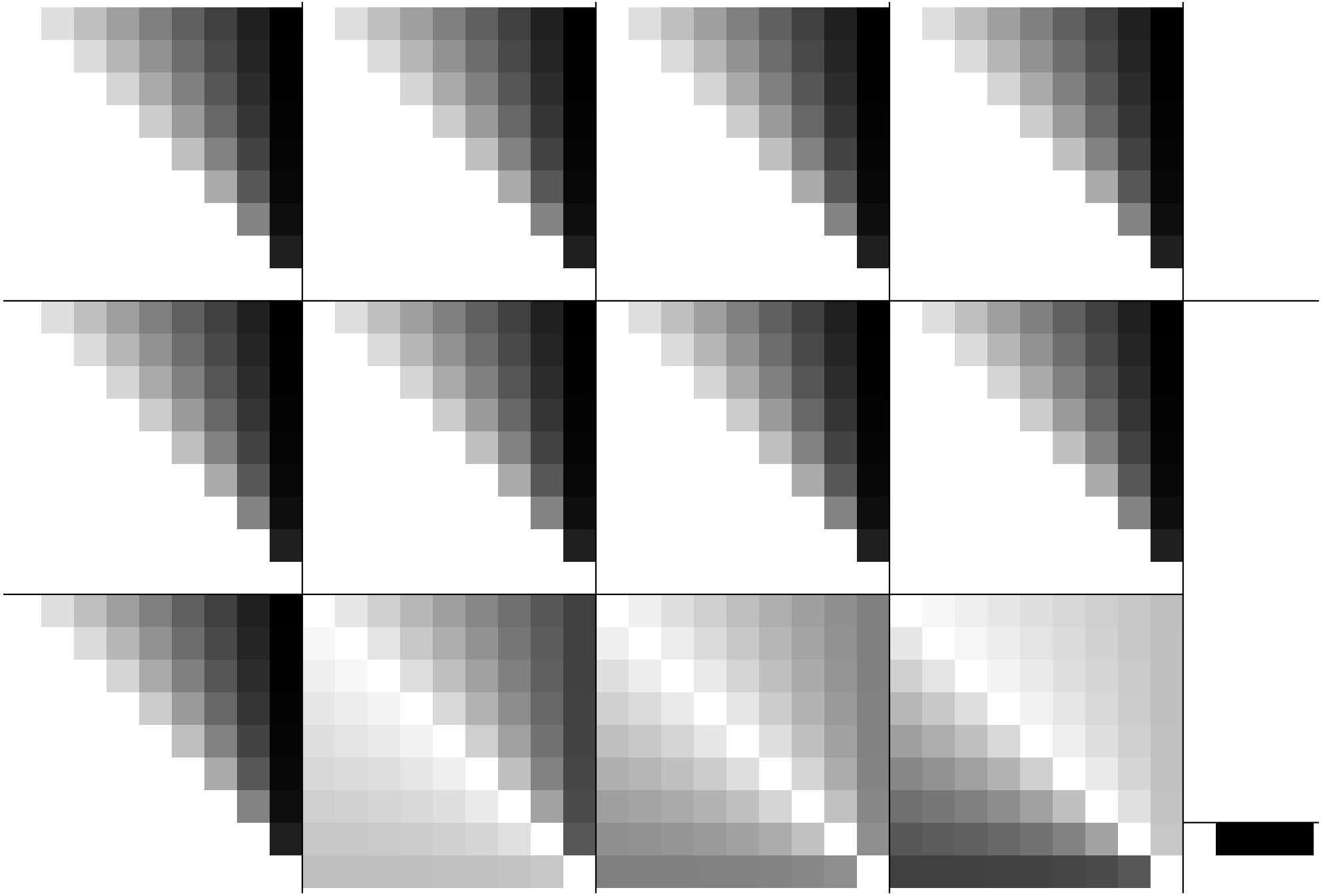

http://130.149.60.45/~farbmetrik/GG45/GG45P0NA.TXT /.PS, Seite 6/30; HRS16_96, L*=16_96; cf1=0.90; nt=0.02; nx=1.0

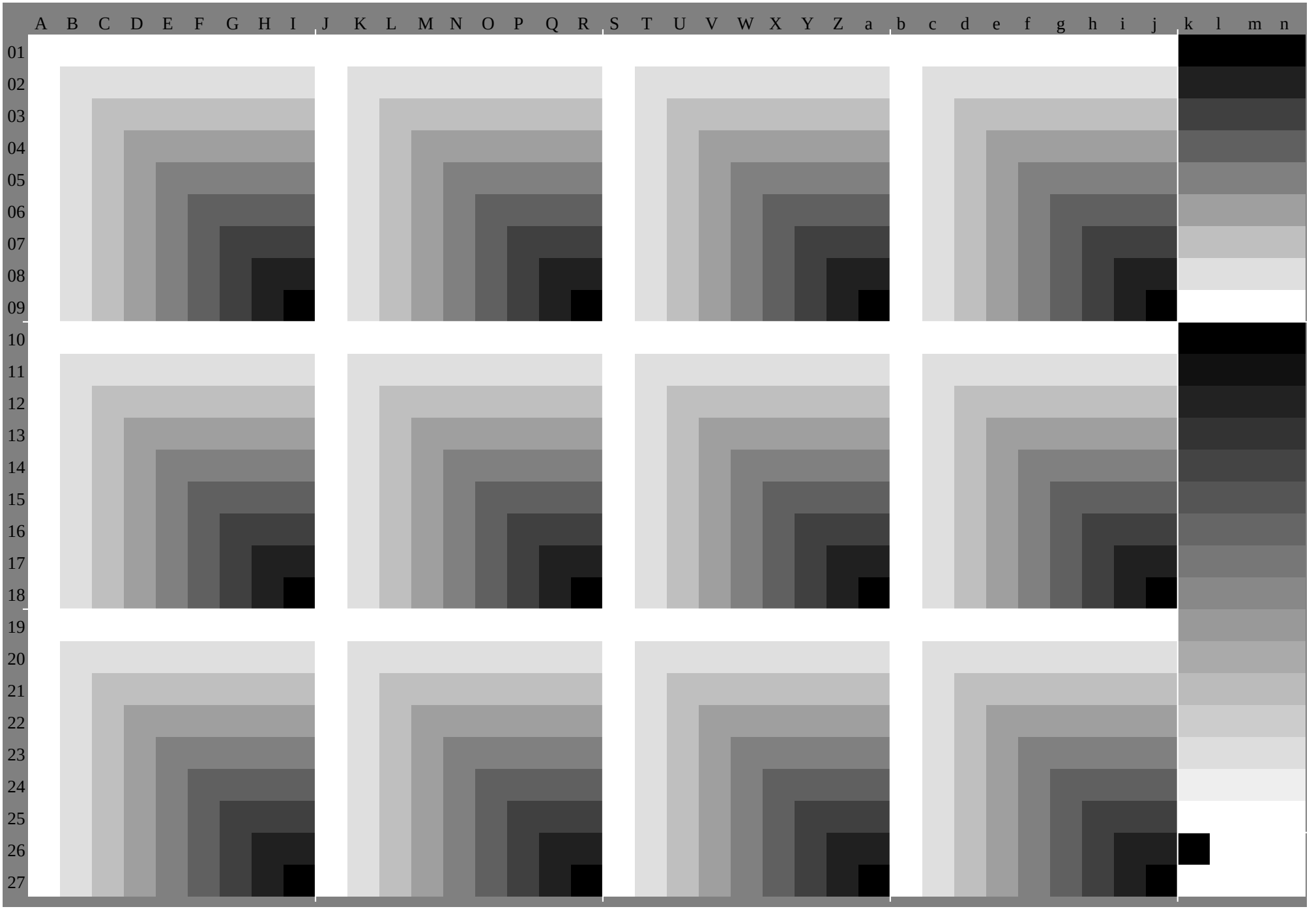

http://130.149.60.45/~farbmetrik/GG45/GG45P0NA.TXT /.PS, Seite 7/30; HRS16_96, L*=16_96; cf1=0.90; nt=0.02; nx=1.0

	A	B	C	D	E	F	G	H	I	J	K	L	M	N	O	P	Q	R	S	T	U	V	W	X	Y	Z	a	b	c	d	e	f	g	h	i	j	k	lab*olv*		
01	1.0	1.0	1.0	1.0	1.0	1.0	1.0	1.0	1.0	1.0	1.0	1.0	1.0	1.0	1.0	1.0	1.0	1.0	1.0	1.0	1.0	1.0	1.0	1.0	1.0	1.0	1.0	1.0	1.0	1.0	1.0	1.0	1.0	1.0	1.0	1.0	0.0	0.0	0.0	0.0
	1.0	0.88	0.75	0.63	0.5	0.38	0.25	0.13	0.0	1.0	0.91	0.81	0.72	0.62	0.53	0.44	0.34	0.25	1.0	0.94	0.87	0.81	0.75	0.69	0.62	0.56	0.5	1.0	0.97	0.94	0.91	0.87	0.84	0.81	0.78	0.75	0.0	0.0	0.0	0.0
	1.0	0.88	0.75	0.63	0.5	0.38	0.25	0.13	0.0	1.0	0.88	0.75	0.63	0.5	0.38	0.25	0.13	0.0	1.0	0.88	0.75	0.63	0.5	0.38	0.25	0.13	0.0	1.0	0.88	0.75	0.63	0.5	0.38	0.25	0.13	0.0	0.0	0.0	0.0	0.0
02	0.88	0.88	0.88	0.88	0.88	0.88	0.88	0.88	0.88	0.88	0.88	0.88	0.88	0.88	0.88	0.88	0.88	0.88	0.88	0.88	0.88	0.88	0.88	0.88	0.88	0.88	0.88	0.88	0.88	0.88	0.88	0.88	0.88	0.88	0.88	0.88	0.13	0.13	0.13	0.13
	1.0	0.88	0.75	0.63	0.5	0.38	0.25	0.13	0.0	0.97	0.88	0.78	0.69	0.59	0.5	0.41	0.31	0.22	0.94	0.88	0.81	0.75	0.69	0.62	0.56	0.5	0.44	0.91	0.88	0.84	0.81	0.78	0.75	0.72	0.69	0.66	0.13	0.13	0.13	0.13
	1.0	0.88	0.75	0.63	0.5	0.38	0.25	0.13	0.0	1.0	0.88	0.75	0.63	0.5	0.38	0.25	0.13	0.0	1.0	0.88	0.75	0.63	0.5	0.38	0.25	0.13	0.0	1.0	0.88	0.75	0.63	0.5	0.38	0.25	0.13	0.0	0.13	0.13	0.13	0.13
03	0.75	0.75	0.75	0.75	0.75	0.75	0.75	0.75	0.75	0.75	0.75	0.75	0.75	0.75	0.75	0.75	0.75	0.75	0.75	0.75	0.75	0.75	0.75	0.75	0.75	0.75	0.75	0.75	0.75	0.75	0.75	0.75	0.75	0.75	0.75	0.75	0.25	0.25	0.25	0.25
	1.0	0.87	0.75	0.63	0.5	0.38	0.25	0.13	0.0	0.94	0.84	0.75	0.66	0.56	0.47	0.37	0.28	0.19	0.87	0.81	0.75	0.69	0.62	0.56	0.5	0.44	0.37	0.81	0.78	0.75	0.72	0.69	0.66	0.62	0.59	0.56	0.25	0.25	0.25	0.25
	1.0	0.88	0.75	0.63	0.5	0.38	0.25	0.13	0.0	1.0	0.88	0.75	0.63	0.5	0.38	0.25	0.13	0.0	1.0	0.88	0.75	0.63	0.5	0.38	0.25	0.13	0.0	1.0	0.88	0.75	0.63	0.5	0.38	0.25	0.13	0.0	0.25	0.25	0.25	0.25
04	0.63	0.63	0.63	0.63	0.63	0.63	0.63	0.63	0.63	0.63	0.63	0.63	0.63	0.63	0.63	0.63	0.63	0.63	0.63	0.63	0.63	0.63	0.63	0.63	0.63	0.63	0.63	0.63	0.63	0.63	0.63	0.63	0.63	0.63	0.63	0.63	0.38	0.38	0.38	0.38
	1.0	0.87	0.75	0.63	0.5	0.38	0.25	0.13	0.0	0.91	0.81	0.72	0.63	0.53	0.44	0.34	0.25	0.16	0.81	0.75	0.69	0.63	0.56	0.5	0.44	0.37	0.31	0.72	0.69	0.66	0.63	0.59	0.56	0.53	0.5	0.47	0.38	0.38	0.38	0.38
	1.0	0.88	0.75	0.63	0.5	0.38	0.25	0.13	0.0	1.0	0.88	0.75	0.63	0.5	0.38	0.25	0.13	0.0	1.0	0.88	0.75	0.63	0.5	0.38	0.25	0.13	0.0	1.0	0.88	0.75	0.63	0.5	0.38	0.25	0.13	0.0	0.38	0.38	0.38	0.38
05	0.5	0.5	0.5	0.5	0.5	0.5	0.5	0.5	0.5	0.5	0.5	0.5	0.5	0.5	0.5	0.5	0.5	0.5	0.5	0.5	0.5	0.5	0.5	0.5	0.5	0.5	0.5	0.5	0.5	0.5	0.5	0.5	0.5	0.5	0.5	0.5	0.5	0.5	0.5	0.5
	1.0	0.87	0.75	0.62	0.5	0.38	0.25	0.13	0.0	0.87	0.78	0.69	0.59	0.5	0.41	0.31	0.22	0.12	0.75	0.69	0.62	0.56	0.5	0.44	0.37	0.31	0.25	0.62	0.59	0.56	0.53	0.5	0.47	0.44	0.41	0.37	0.5	0.5	0.5	0.5
	1.0	0.88	0.75	0.63	0.5	0.38	0.25	0.13	0.0	1.0	0.88	0.75	0.63	0.5	0.38	0.25	0.13	0.0	1.0	0.88	0.75	0.63	0.5	0.38	0.25	0.13	0.0	1.0	0.88	0.75	0.63	0.5	0.38	0.25	0.13	0.0	0.5	0.5	0.5	0.5
06	0.38	0.38	0.38	0.38	0.38	0.38	0.38	0.38	0.38	0.38	0.38	0.38	0.38	0.38	0.38	0.38	0.38	0.38	0.38	0.38	0.38	0.38	0.38	0.38	0.38	0.38	0.38	0.38	0.38	0.38	0.38	0.38	0.38	0.38	0.38	0.38	0.63	0.63	0.63	0.63
	1.0	0.87	0.75	0.62	0.5	0.38	0.25	0.13	0.0	0.84	0.75	0.66	0.56	0.47	0.38	0.28	0.19	0.09	0.69	0.62	0.56	0.5	0.44	0.38	0.31	0.25	0.19	0.53	0.5	0.47	0.44	0.41	0.38	0.34	0.31	0.28	0.63	0.63	0.63	0.63
	1.0	0.88	0.75	0.63	0.5	0.38	0.25	0.13	0.0	1.0	0.88	0.75	0.63	0.5	0.38	0.25	0.13	0.0	1.0	0.88	0.75	0.63	0.5	0.38	0.25	0.13	0.0	1.0	0.88	0.75	0.63	0.5	0.38	0.25	0.13	0.0	0.63	0.63	0.63	0.63
07	0.25	0.25	0.25	0.25	0.25	0.25	0.25	0.25	0.25	0.25	0.25	0.25	0.25	0.25	0.25	0.25	0.25	0.25	0.25	0.25	0.25	0.25	0.25	0.25	0.25	0.25	0.25	0.25	0.25	0.25	0.25	0.25	0.25	0.25	0.25	0.25	0.75	0.75	0.75	0.75
	1.0	0.87	0.75	0.62	0.5	0.37	0.25	0.13	0.0	0.81	0.72	0.62	0.53	0.44	0.34	0.25	0.16	0.06	0.62	0.56	0.5	0.44	0.37	0.31	0.25	0.19	0.12	0.44	0.41	0.37	0.34	0.31	0.28	0.25	0.22	0.19	0.75	0.75	0.75	0.75
	1.0	0.88	0.75	0.63	0.5	0.38	0.25	0.13	0.0	1.0	0.88	0.75	0.63	0.5	0.38	0.25	0.13	0.0	1.0	0.88	0.75	0.63	0.5	0.38	0.25	0.13	0.0	1.0	0.88	0.75	0.63	0.5	0.38	0.25	0.13	0.0	0.75	0.75	0.75	0.75
08	0.13	0.13	0.13	0.13	0.13	0.13	0.13	0.13	0.13	0.13	0.13	0.13	0.13	0.13	0.13	0.13	0.13	0.13	0.13	0.13	0.13	0.13	0.13	0.13	0.13	0.13	0.13	0.13	0.13	0.13	0.13	0.13	0.13	0.13	0.13	0.13	0.88	0.88	0.88	0.88
	1.0	0.87	0.75	0.62	0.5	0.37	0.25	0.13	0.0	0.78	0.69	0.59	0.5	0.41	0.31	0.22	0.13	0.03	0.56	0.5	0.44	0.37	0.31	0.25	0.19	0.13	0.06	0.34	0.31	0.28	0.25	0.22	0.19	0.16	0.13	0.09	0.88	0.88	0.88	0.88
	1.0	0.88	0.75	0.63	0.5	0.38	0.25	0.13	0.0	1.0	0.88	0.75	0.63	0.5	0.38	0.25	0.13	0.0	1.0	0.88	0.75	0.63	0.5	0.38	0.25	0.13	0.0	1.0	0.88	0.75	0.63	0.5	0.38	0.25	0.13	0.0	0.88	0.88	0.88	0.88
09	0.0	0.0	0.0	0.0	0.0	0.0	0.0	0.0	0.0	0.0	0.0	0.0	0.0	0.0	0.0	0.0	0.0	0.0	0.0	0.0	0.0	0.0	0.0	0.0	0.0	0.0	0.0	0.0	0.0	0.0	0.0	0.0	0.0	0.0	0.0	0.0	1.0	1.0	1.0	1.0
	1.0	0.87	0.75	0.62	0.5	0.37	0.25	0.12	0.0	0.75	0.66	0.56	0.47	0.37	0.28	0.19	0.09	0.0	0.5	0.44	0.37	0.31	0.25	0.19	0.12	0.06	0.0	0.25	0.22	0.19	0.16	0.12	0.09	0.06	0.03	0.0	1.0	1.0	1.0	1.0
	1.0	0.88	0.75	0.63	0.5	0.38	0.25	0.13	0.0	1.0	0.88	0.75	0.63	0.5	0.38	0.25	0.13	0.0	1.0	0.88	0.75	0.63	0.5	0.38	0.25	0.13	0.0	1.0	0.88	0.75	0.63	0.5	0.38	0.25	0.13	0.0	1.0	1.0	1.0	1.0
10	1.0	1.0	1.0	1.0	1.0	1.0	1.0	1.0	1.0	1.0	0.97	0.94	0.91	0.87	0.84	0.81	0.78	0.75	1.0	0.94	0.87	0.81	0.75	0.69	0.62	0.56	0.5	1.0	0.91	0.81	0.72	0.62	0.53	0.44	0.34	0.25	0.0	0.0	0.0	0.0
	1.0	1.0	1.0	1.0	1.0	1.0	1.0	1.0	1.0	1.0	1.0	1.0	1.0	1.0	1.0	1.0	1.0	1.0	1.0	1.0	1.0	1.0	1.0	1.0	1.0	1.0	1.0	1.0	1.0	1.0	1.0	1.0	1.0	1.0	1.0	1.0	0.0	0.0	0.0	0.0
	1.0	0.88	0.75	0.63	0.5	0.38	0.25	0.13	0.0	1.0	0.88	0.75	0.63	0.5	0.38	0.25	0.13	0.0	1.0	0.88	0.75	0.63	0.5	0.38	0.25	0.13	0.0	1.0	0.88	0.75	0.63	0.5	0.38	0.25	0.13	0.0	0.0	0.0	0.0	0.0
11	0.88	0.88	0.87	0.87	0.87	0.87	0.87	0.87	0.87	0.91	0.88	0.84	0.81	0.78	0.75	0.72	0.69	0.66	0.94	0.88	0.81	0.75	0.69	0.62	0.56	0.5	0.44	0.97	0.88	0.78	0.69	0.59	0.5	0.41	0.31	0.22	0.07	0.07	0.07	0.07
	0.88	0.88	0.88	0.88	0.88	0.88	0.88	0.88	0.88	0.88	0.88	0.88	0.88	0.88	0.88	0.88	0.88	0.88	0.88	0.88	0.88	0.88	0.88	0.88	0.88	0.88	0.88	0.88	0.88	0.88	0.88	0.88	0.88	0.88	0.88	0.88	0.07	0.07	0.07	0.07
	1.0	0.88	0.75	0.63	0.5	0.38	0.25	0.13	0.0	1.0	0.88	0.75	0.63	0.5	0.38	0.25	0.13	0.0	1.0	0.88	0.75	0.63	0.5	0.38	0.25	0.13	0.0	1.0	0.88	0.75	0.63	0.5	0.38	0.25	0.13	0.0	0.07	0.07	0.07	0.07
12	0.75	0.75	0.75	0.75	0.75	0.75	0.75	0.75	0.75	0.81	0.78	0.75	0.72	0.69	0.66	0.62	0.59	0.56	0.87	0.81	0.75	0.69	0.62	0.56	0.5	0.44	0.37	0.94	0.84	0.75	0.66	0.56	0.47	0.37	0.28	0.19	0.13	0.13	0.13	0.13
	0.75	0.75	0.75	0.75	0.75	0.75	0.75	0.75	0.75	0.75	0.75	0.75	0.75	0.75	0.75	0.75	0.75	0.75	0.75	0.75	0.75	0.75	0.75	0.75	0.75	0.75	0.75	0.75	0.75	0.75	0.75	0.75	0.75	0.75	0.75	0.75	0.13	0.13	0.13	0.13
	1.0	0.88	0.75	0.63	0.5	0.38	0.25	0.13	0.0	1.0	0.88	0.75	0.63	0.5	0.38	0.25	0.13	0.0	1.0	0.88	0.75	0.63	0.5	0.38	0.25	0.13	0.0	1.0	0.88	0.75	0.63	0.5	0.38	0.25	0.13	0.0	0.13	0.13	0.13	0.13
13	0.63	0.63	0.63	0.63	0.62	0.62	0.62	0.62	0.62	0.72	0.69	0.66	0.63	0.59	0.56	0.53	0.5	0.47	0.81	0.75	0.69	0.63	0.56	0.5	0.44	0.37	0.31	0.91	0.81	0.72	0.63	0.53	0.44	0.34	0.25	0.16	0.2	0.2	0.2	0.2
	0.63	0.63	0.63	0.63	0.63	0.63	0.63	0.63	0.63	0.63	0.63	0.63	0.63	0.63	0.63	0.63	0.63	0.63	0.63	0.63	0.63	0.63	0.63	0.63	0.63	0.63	0.63	0.63	0.63	0.63	0.63	0.63	0.63	0.63	0.63	0.63	0.2	0.2	0.2	0.2
	1.0	0.88	0.75	0.63	0.5	0.38	0.25	0.13	0.0	1.0	0.88	0.75	0.63	0.5	0.38	0.25	0.13	0.0	1.0	0.88	0.75	0.63	0.5	0.38	0.25	0.13	0.0	1.0	0.88	0.75	0.63	0.5	0.38	0.25	0.13	0.0	0.2	0.2	0.2	0.2
14	0.5	0.5	0.5	0.5	0.5	0.5	0.5	0.5	0.5	0.62	0.59	0.56	0.53	0.5	0.47	0.44	0.41	0.37	0.75	0.69	0.62	0.56	0.5	0.44	0.37	0.31	0.25	0.87	0.78	0.69	0.59	0.5	0.41	0.31	0.22	0.12	0.27	0.27	0.27	0.27
	0.5	0.5	0.5	0.5	0.5	0.5	0.5	0.5	0.5	0.5	0.5	0.5	0.5	0.5	0.5	0.5	0.5	0.5	0.5	0.5	0.5	0.5	0.5	0.5	0.5	0.5	0.5	0.5	0.5	0.5	0.5	0.5	0.5	0.5	0.5	0.5	0.27	0.27	0.27	0.27
	1.0	0.88	0.75	0.63	0.5	0.38	0.25	0.13	0.0	1.0	0.88	0.75	0.63	0.5	0.38	0.25	0.13	0.0	1.0	0.88	0.75	0.63	0.5	0.38	0.25	0.13	0.0	1.0	0.88	0.75	0.63	0.5	0.38	0.25	0.13	0.0	0.27	0.27	0.27	0.27
15	0.38	0.38	0.38	0.38	0.38	0.38	0.37	0.37	0.37	0.53	0.5	0.47	0.44	0.41	0.38	0.34	0.31	0.28	0.69	0.62	0.56	0.5	0.44	0.38	0.31	0.25	0.19	0.84	0.75	0.66	0.56	0.47	0.38	0.28	0.19	0.09	0.33	0.33	0.33	0.33
	0.38	0.38	0.38	0.38	0.38	0.38	0.38	0.38	0.38	0.38	0.38	0.38	0.38	0.38	0.38	0.38	0.38	0.38	0.38	0.38	0.38	0.38	0.38	0.38	0.38	0.38	0.38	0.38	0.38	0.38	0.38	0.38	0.38	0.38	0.38	0.38	0.33	0.33	0.33	0.33
	1.0	0.88	0.75	0.63	0.5	0.38	0.25	0.13	0.0	1.0	0.88	0.75	0.63	0.5	0.38	0.25	0.13	0.0	1.0	0.88	0.75	0.63	0.5	0.38	0.25	0.13	0.0	1.0	0.88	0.75	0.63	0.5	0.38	0.25	0.13	0.0	0.33	0.33	0.33	0.33
16	0.25	0.25	0.25	0.25	0.25	0.25	0.25	0.25	0.25	0.44	0.41	0.37	0.34	0.31	0.28	0.25	0.22	0.19	0.62	0.56	0.5	0.44	0.37	0.31	0.25	0.19	0.12	0.81	0.72	0.62	0.53	0.44	0.34	0.25	0.16	0.06	0.4	0.4	0.4	0.4
	0.25	0.25	0.25	0.25	0.25	0.25	0.25	0.25	0.25	0.25	0.25	0.25	0.25	0.25	0.25	0.25	0.25	0.25	0.25	0.25	0.25	0.25	0.25	0.25	0.25	0.25	0.25	0.25	0.25	0.25	0.25	0.25	0.25	0.25	0.25	0.25	0.4	0.4	0.4	0.4
	1.0	0.88	0.75	0.63	0.5	0.38	0.25	0.13	0.0	1.0	0.88	0.75	0.63	0.5	0.38	0.25	0.13	0.0	1.0	0.88	0.75	0.63	0.5	0.38	0.25	0.13	0.0	1.0	0.88	0.75	0.63	0.5	0.38	0.25	0.13	0.0	0.4	0.4	0.4	0.4
17	0.13	0.13	0.13	0.13	0.13	0.13	0.13	0.13	0.12	0.34	0.31	0.28	0.25	0.22	0.19	0.16	0.13	0.09	0.56	0.5	0.44	0.37	0.31	0.25	0.19	0.13	0.06	0.78	0.69	0.59	0.5	0.41	0.31	0.22	0.13	0.03	0.47	0.47	0.47	0.47
	0.13	0.13	0.13	0.13	0.13	0.13	0.13	0.13	0.13	0.13	0.13	0.13	0.13	0.13	0.13	0.13	0.13	0.13	0.13	0.13	0.13	0.13	0.13	0.13	0.13	0.13	0.13	0.13	0.13	0.13	0.13	0.13	0.13	0.13	0.13	0.13	0.47	0.47	0.47	0.47
	1.0	0.88	0.75	0.63	0.5	0.38	0.25	0.13	0.0	1.0	0.88	0.75	0.63	0.5	0.38	0.25	0.13	0.0	1.0	0.88	0.75	0.63	0.5	0.38	0.25	0.13	0.0	1.0	0.88	0.75	0.63	0.5	0.38	0.25	0.13	0.0	0.47	0.47	0.47	0.47
18	0.0	0.0	0.0	0.0	0.0	0.0	0.0	0.0	0.0	0.25	0.22	0.19	0.16	0.12	0.09	0.06	0.03	0.0	0.5	0.44	0.37	0.31	0.25	0.19	0.12	0.06	0.0	0.75	0.66	0.56	0.47	0.37	0.28	0.19	0.09	0.0	0.53	0.53	0.53	0.53
	0.0	0.0	0.0	0.0	0.0	0.0	0.0	0.0	0.0	0.0	0.0	0.0	0.0	0.0	0.0	0.0	0.0	0.0	0.0	0.0	0.0	0.0	0.0	0.0	0.0	0.0	0.0	0.0	0.0	0.0	0.0	0.0	0.0	0.0	0.0	0.0	0.53	0.53	0.53	0.53
	1.0	0.88	0.75	0.63	0.5	0.38	0.25	0.13	0.0	1.0	0.88	0.75	0.63	0.5	0.38	0.25	0.13	0.0	1.0	0.88	0.75	0.63	0.5	0.38	0.25	0.13	0.0	1.0	0.88	0.75	0.63	0.5	0.38	0.25	0.13	0.0	0.53	0.53	0.53	0.53
19	1.0	0.88	0.75	0.63	0.5	0.38	0.25	0.13	0.0	1.0	0.88	0.75	0.63	0.5	0.38	0.25	0.13	0.0	1.0	0.88	0.75	0.63	0.5	0.38	0.25	0.13	0.0	1.0	0.88	0.75	0.63	0.5	0.38	0.25	0.13	0.0	0.6	0.6	0.6	0.6
	1.0	1.0	1.0	1.0	1.0	1.0	1.0	1.0	1.0	1.0	1.0	1.0	1.0	1.0	1.0	1.0	1.0	1.0	1.0	1.0	1.0	1.0	1.0	1.0	1.0	1.0	1.0	1.0	1.0	1.0	1.0	1.0	1.0	1.0	1.0	1.0	0.6	0.6	0.6	0.6
	1.0	0.88	0.75	0.63	0.5	0.38	0.25	0.13	0.0	1.0	0.91	0.81	0.72	0.62	0.53	0.44	0.34	0.25	1.0	0.94	0.87	0.81	0.75	0.69	0.62	0.56	0.5	1.0	0.97	0.94	0.91	0.87	0.84	0.81	0.78	0.75	0.6	0.6	0.6	0.6
20	1.0	0.88	0.75	0.63	0.5	0.38	0.25	0.13	0.0	1.0	0.88	0.75	0.63	0.5	0.38	0.25	0.13	0.0	1.0	0.88	0.75	0.63	0.5	0.38	0.25	0.13	0.0	1.0	0.88	0.75	0.63	0.5	0.38	0.25	0.13	0.0	0.67	0.67	0.67	0.67
	0.88	0.88	0.88	0.88	0.88	0.88	0.88	0.88	0.88	0.88	0.88	0.88	0.88	0.88	0.88	0.88	0.88	0.88	0.88	0.88	0.88	0.88	0.88	0.88	0.88	0.88	0.88	0.88	0.88	0.88	0.88	0.88	0.88	0.88	0.88	0.88	0.67	0.67	0.67	0.67
	1.0	0.88	0.75	0.63	0.5	0.38	0.25	0.13	0.0	0.97	0.88	0.78	0.69	0.59	0.5	0.41	0.31	0.22	0.94	0.88	0.81	0.75	0.69	0.62	0.56	0.5	0.44	0.91	0.88	0.84	0.81	0.78	0.75	0.72	0.69	0.66	0.67	0.67	0.67	0.67
21	1.0	0.87	0.75	0.63	0.5	0.38	0.25	0.13	0.0	1.0	0.88	0.75	0.63	0.5	0.38	0.25	0.13	0.0	1.0	0.88	0.75	0.63	0.5	0.38	0.25	0.13	0.0	1.0	0.88	0.75	0.63	0.5	0.38	0.25	0.13	0.0	0.73	0.73	0.73	0.73
	0.75	0.75	0.75	0.75	0.75	0.75	0.75	0.75	0.75	0.75	0.75	0.75	0.75	0.75	0.75	0.75	0.75	0.75	0.75	0.75	0.75	0.75	0.75	0.75	0.75	0.75	0.75	0.75	0.75	0.75	0.75	0.75	0.75	0.75	0.75	0.75	0.73	0.73	0.73	0.73
	1.0	0.88	0.75	0.63	0.5	0.38	0.25	0.13	0.0	0.94	0.84	0.75	0.66	0.56	0.47	0.37	0.28	0.19	0.87	0.81	0.75	0.69	0.62	0.56	0.5	0.44	0.37	0.81	0.78	0.75	0.72	0.69	0.66	0.62	0.59	0.56	0.73	0.73	0.73	0.73
22	1.0	0.87	0.75	0.63	0.5	0.38	0.25	0.13	0.0	1.0	0.88	0.75	0.63	0.5	0.38	0.25	0.13	0.0	1.0	0.88	0.75	0.63	0.5	0.38	0.25	0.13	0.0	1.0	0.88	0.75	0.63	0.5	0.38	0.25	0.13	0.0	0.8	0.8	0.8	0.8
	0.63	0.63	0.63	0.63	0.63	0.63	0.63	0.63	0.63	0.63	0.63	0.63	0.63	0.63	0.63	0.63	0.63	0.63	0.63	0.63	0.63	0.63	0.63	0.63	0.63	0.63	0.63	0.63	0.63	0.63	0.63	0.63	0.63	0.63	0.63	0.63	0.8	0.8	0.8	0.8
	1.0	0.88	0.75	0.63	0.5	0.38	0.25	0.13	0.0	0.91	0.81	0.72	0.63	0.53	0.44	0.34	0.25	0.16	0.81	0.75	0.69	0.63	0.56	0.5	0.44	0.37	0.31	0.72	0.69	0.66	0.63	0.59	0.56	0.53	0.5	0.47	0.8	0.8	0.8	0.8
23	1.0	0.87	0.75	0.62	0.5	0.38	0.25	0.13	0.0	1.0	0.88	0.75	0.63	0.5	0.38	0.25	0.13	0.0	1.0	0.88	0.75	0.63	0.5	0.38	0.25	0.13	0.0	1.0	0.88	0.75	0.63	0.5	0.38	0.25	0.13	0.0	0.87	0.87	0.87	0.87
	0.5	0.5	0.5	0.5	0.5	0.5	0.5	0.5	0.5	0.5	0.5	0.5	0.5	0.5	0.5	0.5	0.5	0.5	0.5	0.5	0.5	0.5	0.5	0.5	0.5	0.5	0.5	0.5	0.5	0.5	0.5	0.5	0.5	0.5	0.5	0.5	0.87	0.87	0.87	0.87
	1.0	0.88	0.75	0.63	0.5	0.38	0.25	0.13	0.0	0.87	0.78	0.69	0.59	0.5	0.41	0.31	0.22	0.12	0.75	0.69	0.62	0.56	0.5	0.44	0.37	0.31	0.25	0.62	0.59	0.56	0.53	0.5	0.47	0.44	0.41	0.37	0.87	0.87	0.87	0.87
24	1.0	0.87	0.75	0.62	0.5	0.38	0.25	0.13	0.0	1.0	0.88	0.75	0.63	0.5	0.38	0.25	0.13	0.0	1.0	0.88	0.75	0.63	0.5	0.38	0.25	0.13	0.0	1.0	0.88	0.75	0.63	0.5	0.38	0.25	0.13	0.0	0.93	0.93	0.93	0.93
	0.38	0.38	0.38	0.38	0.38	0.38	0.38	0.38	0.38	0.38	0.38	0.38	0.38	0.38	0.38	0.38	0.38	0.38	0.38	0.38	0.38	0.38	0.38	0.38	0.38	0.38	0.38	0.38	0.38	0.38	0.38	0.38	0.38	0.38	0.38	0.38	0.93	0.93	0.93	0.93
	1.0	0.88	0.75	0.63	0.5	0.38	0.25	0.13	0.0	0.84	0.75	0.66	0.56	0.47	0.38	0.28	0.19	0.09	0.69	0.62	0.56	0.5	0.44	0.38	0.31	0.25	0.19	0.53	0.5	0.47	0.44	0.41	0.38	0.34	0.31	0.28	0.93	0.93	0.93	0.93
25	1.0	0.87	0.75	0.62	0.5	0.37	0.25	0.13	0.0	1.0	0.88	0.75	0.63	0.5	0.38	0.25	0.13	0.0	1.0	0.88	0.75	0.63	0.5	0.38	0.25	0.13	0.0	1.0	0.88	0.75	0.63	0.5	0.38	0.25	0.13	0.0	1.0	1.0	1.0	1.0
	0.25	0.25	0.25	0.25	0.25	0.25	0.25	0.25	0.25	0.25	0.25	0.25	0.25	0.25	0.25	0.25	0.25	0.25	0.25	0.25	0.25	0.25	0.25	0.25	0.25	0.25	0.25	0.25	0.25	0.25	0.25	0.25	0.25	0.25	0.25	0.25	1.0	1.0	1.0	1.0
	1.0	0.88	0.75	0.63	0.5	0.38	0.25	0.13	0.0	0.81	0.72	0.62	0.53	0.44	0.34	0.25	0.16	0.06	0.62	0.56	0.5	0.44	0.37	0.31	0.25	0.19	0.12	0.44	0.41	0.37	0.34	0.31	0.28	0.25	0.22	0.19	1.0	1.0	1.0	1.0
26	1.0	0.87	0.75	0.62	0.5	0.37	0.25	0.13	0.0	1.0	0.88	0.75	0.63	0.5	0.38	0.25	0.13	0.0	1.0	0.88	0.75	0.63	0.5	0.38	0.25	0.13	0.0	1.0	0.88	0.75	0.63	0.5	0.38	0.25	0.13	0.0	0.0	1.0	1.0	0.0
	0.13	0.13	0.13	0.13	0.13	0.13	0.13	0.13	0.13	0.13	0.13	0.13	0.13	0.13	0.13	0.13	0.13	0.13	0.13	0.13	0.13	0.13	0.13	0.13	0.13	0.13	0.13	0.13	0.13	0.13	0.13	0.13	0.13	0.13	0.13	0.13	0.0	0.0	1.0	1.0
	1.0	0.88	0.75	0.63	0.5	0.38	0.25	0.13	0.0	0.78	0.69	0.59	0.5	0.41	0.31	0.22	0.13	0.03	0.56	0.5	0.44	0.37	0.31	0.25	0.19	0.13	0.06	0.34	0.31	0.28	0.25	0.22	0.19	0.16	0.13	0.09	0.0	0.0	0.0	0.0
27	1.0	0.87	0.75	0.62	0.5	0.37	0.25	0.12	0.0	1.0	0.88	0.75	0.63	0.5	0.38	0.25	0.13	0.0	1.0	0.88	0.75	0.63	0.5	0.38	0.25	0.13	0.0	1.0	0.88	0.75	0.63	0.5	0.38	0.25	0.13	0.0	1.0	0.0	0.0	1.0
	0.0	0.0	0.0	0.0	0.0	0.0	0.0	0.0	0.0	0.0	0.0	0.0	0.0	0.0	0.0	0.0	0.0	0.0	0.0	0.0	0.0	0.0	0.0	0.0	0.0	0.0	0.0	0.0	0.0	0.0	0.0	0.0	0.0	0.0	0.0	0.0	1.0	1.0	0.0	0.0
	1.0	0.88	0.75	0.63	0.5	0.38	0.25	0.13	0.0	0.75	0.66	0.56	0.47	0.37	0.28	0.19	0.09	0.0	0.5	0.44	0.37	0.31	0.25	0.19	0.12	0.06	0.0	0.25	0.22	0.19	0.16	0.12	0.09	0.06	0.03	0.0	1.0	1.0	1.0	1.0

	A	B	C	D	E	F	G	H	I	J	K	L	M	N	O	P	Q	R	S	T	U	V	W	X	Y	Z	a	b	c	d	e	f	g	h	i	j	k	*lab*rgb**		
01	1.0	1.0	1.0	1.0	1.0	1.0	1.0	1.0	1.0	1.0	1.0	1.0	1.0	1.0	1.0	1.0	1.0	1.0	1.0	1.0	1.0	1.0	1.0	1.0	1.0	1.0	1.0	1.0	1.0	1.0	1.0	1.0	1.0	1.0	1.0	1.0	0.0	0.0	0.0	0.0
	1.0	0.89	0.77	0.66	0.55	0.43	0.32	0.21	0.09	1.0	0.92	0.84	0.75	0.67	0.59	0.51	0.43	0.35	1.0	0.95	0.9	0.85	0.8	0.75	0.7	0.65	0.6	1.0	0.98	0.96	0.94	0.93	0.91	0.89	0.87	0.85	0.0	0.0	0.0	0.0
	1.0	0.88	0.75	0.63	0.5	0.38	0.25	0.13	0.0	1.0	0.88	0.75	0.63	0.5	0.38	0.25	0.13	0.0	1.0	0.88	0.75	0.63	0.5	0.38	0.25	0.13	0.0	1.0	0.88	0.75	0.63	0.5	0.38	0.25	0.13	0.0	0.0	0.0	0.0	0.0
02	0.88	0.88	0.88	0.88	0.88	0.88	0.88	0.88	0.88	0.88	0.88	0.88	0.88	0.88	0.88	0.88	0.88	0.88	0.88	0.88	0.88	0.88	0.88	0.88	0.88	0.88	0.88	0.9	0.88	0.88	0.88	0.88	0.88	0.88	0.88	0.88	0.13	0.13	0.13	0.13
	0.97	0.88	0.76	0.65	0.54	0.42	0.31	0.2	0.08	0.93	0.88	0.79	0.71	0.63	0.55	0.47	0.38	0.3	0.89	0.88	0.82	0.77	0.72	0.67	0.62	0.57	0.52	0.88	0.88	0.86	0.84	0.82	0.8	0.78	0.76	0.74	0.13	0.13	0.13	0.13
	1.0	0.88	0.75	0.63	0.5	0.38	0.25	0.13	0.0	1.0	0.88	0.75	0.63	0.5	0.38	0.25	0.13	0.0	1.0	0.88	0.75	0.63	0.5	0.38	0.25	0.13	0.0	1.0	0.88	0.75	0.63	0.5	0.38	0.25	0.13	0.0	0.13	0.13	0.13	0.13
03	0.75	0.75	0.75	0.75	0.75	0.75	0.75	0.75	0.75	0.75	0.75	0.75	0.75	0.75	0.75	0.75	0.75	0.75	0.75	0.75	0.75	0.75	0.75	0.75	0.75	0.75	0.75	0.79	0.77	0.75	0.75	0.75	0.75	0.75	0.75	0.75	0.25	0.25	0.25	0.25
	0.95	0.85	0.75	0.64	0.52	0.41	0.3	0.18	0.07	0.87	0.81	0.75	0.67	0.59	0.5	0.42	0.34	0.26	0.79	0.77	0.75	0.7	0.65	0.6	0.55	0.5	0.45	0.75	0.75	0.75	0.73	0.71	0.69	0.68	0.66	0.64	0.25	0.25	0.25	0.25
	1.0	0.88	0.75	0.63	0.5	0.38	0.25	0.13	0.0	1.0	0.88	0.75	0.63	0.5	0.38	0.25	0.13	0.0	1.0	0.88	0.75	0.63	0.5	0.38	0.25	0.13	0.0	1.0	0.88	0.75	0.63	0.5	0.38	0.25	0.13	0.0	0.25	0.25	0.25	0.25
04	0.63	0.63	0.63	0.63	0.63	0.63	0.63	0.63	0.63	0.63	0.63	0.63	0.63	0.63	0.63	0.63	0.63	0.63	0.63	0.63	0.63	0.63	0.63	0.63	0.63	0.63	0.63	0.69	0.67	0.65	0.63	0.63	0.63	0.63	0.63	0.63	0.38	0.38	0.38	0.38
	0.92	0.82	0.72	0.63	0.51	0.4	0.29	0.17	0.06	0.8	0.74	0.68	0.63	0.54	0.46	0.38	0.3	0.22	0.68	0.66	0.64	0.63	0.57	0.52	0.47	0.42	0.37	0.63	0.63	0.63	0.63	0.61	0.59	0.57	0.55	0.53	0.38	0.38	0.38	0.38
	1.0	0.88	0.75	0.63	0.5	0.38	0.25	0.13	0.0	1.0	0.88	0.75	0.63	0.5	0.38	0.25	0.13	0.0	1.0	0.88	0.75	0.63	0.5	0.38	0.25	0.13	0.0	1.0	0.88	0.75	0.63	0.5	0.38	0.25	0.13	0.0	0.38	0.38	0.38	0.38
05	0.5	0.5	0.5	0.5	0.5	0.5	0.5	0.5	0.5	0.5	0.5	0.5	0.5	0.5	0.5	0.5	0.5	0.5	0.5	0.5	0.5	0.5	0.5	0.5	0.5	0.5	0.5	0.58	0.56	0.54	0.52	0.5	0.5	0.5	0.5	0.5	0.5	0.5	0.5	0.5
	0.9	0.8	0.7	0.6	0.5	0.39	0.27	0.16	0.05	0.74	0.68	0.62	0.56	0.5	0.42	0.34	0.25	0.17	0.57	0.56	0.54	0.52	0.5	0.45	0.4	0.35	0.3	0.5	0.5	0.5	0.5	0.5	0.48	0.46	0.44	0.43	0.5	0.5	0.5	0.5
	1.0	0.88	0.75	0.63	0.5	0.38	0.25	0.13	0.0	1.0	0.88	0.75	0.63	0.5	0.38	0.25	0.13	0.0	1.0	0.88	0.75	0.63	0.5	0.38	0.25	0.13	0.0	1.0	0.88	0.75	0.63	0.5	0.38	0.25	0.13	0.0	0.5	0.5	0.5	0.5
06	0.38	0.38	0.38	0.38	0.38	0.38	0.38	0.38	0.38	0.38	0.38	0.38	0.38	0.38	0.38	0.38	0.38	0.38	0.38	0.38	0.38	0.38	0.38	0.38	0.38	0.38	0.38	0.48	0.46	0.44	0.42	0.4	0.38	0.38	0.38	0.38	0.63	0.63	0.63	0.63
	0.87	0.77	0.67	0.57	0.47	0.38	0.26	0.15	0.04	0.67	0.61	0.55	0.49	0.43	0.38	0.29	0.21	0.13	0.47	0.45	0.43	0.41	0.39	0.38	0.32	0.27	0.22	0.38	0.38	0.38	0.38	0.38	0.38	0.36	0.34	0.32	0.63	0.63	0.63	0.63
	1.0	0.88	0.75	0.63	0.5	0.38	0.25	0.13	0.0	1.0	0.88	0.75	0.63	0.5	0.38	0.25	0.13	0.0	1.0	0.88	0.75	0.63	0.5	0.38	0.25	0.13	0.0	1.0	0.88	0.75	0.63	0.5	0.38	0.25	0.13	0.0	0.63	0.63	0.63	0.63
07	0.25	0.25	0.25	0.25	0.25	0.25	0.25	0.25	0.25	0.25	0.25	0.25	0.25	0.25	0.25	0.25	0.25	0.25	0.25	0.25	0.25	0.25	0.25	0.25	0.25	0.25	0.25	0.38	0.36	0.33	0.31	0.29	0.27	0.25	0.25	0.25	0.75	0.75	0.75	0.75
	0.85	0.75	0.65	0.55	0.45	0.35	0.25	0.14	0.02	0.6	0.55	0.49	0.43	0.37	0.31	0.25	0.17	0.09	0.36	0.34	0.32	0.31	0.29	0.27	0.25	0.2	0.15	0.25	0.25	0.25	0.25	0.25	0.25	0.25	0.23	0.21	0.75	0.75	0.75	0.75
	1.0	0.88	0.75	0.63	0.5	0.38	0.25	0.13	0.0	1.0	0.88	0.75	0.63	0.5	0.38	0.25	0.13	0.0	1.0	0.88	0.75	0.63	0.5	0.38	0.25	0.13	0.0	1.0	0.88	0.75	0.63	0.5	0.38	0.25	0.13	0.0	0.75	0.75	0.75	0.75
08	0.13	0.13	0.13	0.13	0.13	0.13	0.13	0.13	0.13	0.13	0.13	0.13	0.13	0.13	0.13	0.13	0.13	0.13	0.13	0.13	0.13	0.13	0.13	0.13	0.13	0.13	0.13	0.27	0.25	0.23	0.21	0.19	0.17	0.15	0.13	0.13	0.88	0.88	0.88	0.88
	0.82	0.72	0.62	0.52	0.42	0.32	0.22	0.13	0.01	0.54	0.48	0.42	0.36	0.3	0.24	0.18	0.13	0.04	0.25	0.24	0.22	0.2	0.18	0.16	0.14	0.13	0.07	0.13	0.13	0.13	0.13	0.13	0.13	0.13	0.13	0.11	0.88	0.88	0.88	0.88
	1.0	0.88	0.75	0.63	0.5	0.38	0.25	0.13	0.0	1.0	0.88	0.75	0.63	0.5	0.38	0.25	0.13	0.0	1.0	0.88	0.75	0.63	0.5	0.38	0.25	0.13	0.0	1.0	0.88	0.75	0.63	0.5	0.38	0.25	0.13	0.0	0.88	0.88	0.88	0.88
09	0.0	0.0	0.0	0.0	0.0	0.0	0.0	0.0	0.0	0.0	0.0	0.0	0.0	0.0	0.0	0.0	0.0	0.0	0.0	0.0	0.0	0.0	0.0	0.0	0.0	0.0	0.0	0.17	0.15	0.13	0.11	0.08	0.06	0.04	0.02	0.0	1.0	1.0	1.0	1.0
	0.8	0.7	0.6	0.5	0.4	0.3	0.2	0.1	0.0	0.47	0.41	0.35	0.3	0.24	0.18	0.12	0.06	0.0	0.15	0.13	0.11	0.09	0.07	0.06	0.04	0.02	0.0	0.0	0.0	0.0	0.0	0.0	0.0	0.0	0.0	0.0	1.0	1.0	1.0	1.0
	1.0	0.88	0.75	0.63	0.5	0.38	0.25	0.13	0.0	1.0	0.88	0.75	0.63	0.5	0.38	0.25	0.13	0.0	1.0	0.88	0.75	0.63	0.5	0.38	0.25	0.13	0.0	1.0	0.88	0.75	0.63	0.5	0.38	0.25	0.13	0.0	1.0	1.0	1.0	1.0
10	1.0	0.99	0.98	0.96	0.95	0.94	0.93	0.91	0.9	1.0	0.96	0.93	0.89	0.86	0.82	0.79	0.75	0.72	1.0	0.94	0.88	0.82	0.77	0.71	0.65	0.59	0.53	1.0	0.92	0.84	0.75	0.67	0.59	0.51	0.43	0.35	0.0	0.0	0.0	0.0
	1.0	1.0	1.0	1.0	1.0	1.0	1.0	1.0	1.0	1.0	1.0	1.0	1.0	1.0	1.0	1.0	1.0	1.0	1.0	1.0	1.0	1.0	1.0	1.0	1.0	1.0	1.0	1.0	1.0	1.0	1.0	1.0	1.0	1.0	1.0	1.0	0.0	0.0	0.0	0.0
	1.0	0.88	0.75	0.63	0.5	0.38	0.25	0.13	0.0	1.0	0.88	0.75	0.63	0.5	0.38	0.25	0.13	0.0	1.0	0.88	0.75	0.63	0.5	0.38	0.25	0.13	0.0	1.0	0.88	0.75	0.63	0.5	0.38	0.25	0.13	0.0	0.0	0.0	0.0	0.0
11	0.94	0.88	0.86	0.85	0.84	0.83	0.81	0.8	0.79	0.96	0.88	0.84	0.8	0.77	0.73	0.7	0.66	0.63	0.99	0.88	0.82	0.76	0.7	0.64	0.58	0.52	0.46	1.0	0.88	0.79	0.71	0.63	0.55	0.47	0.38	0.3	0.07	0.07	0.07	0.07
	0.88	0.88	0.88	0.88	0.88	0.88	0.88	0.88	0.88	0.88	0.88	0.88	0.88	0.88	0.88	0.88	0.88	0.88	0.88	0.88	0.88	0.88	0.88	0.88	0.88	0.88	0.88	0.88	0.88	0.88	0.88	0.88	0.88	0.88	0.88	0.88	0.07	0.07	0.07	0.07
	1.0	0.88	0.75	0.63	0.5	0.38	0.25	0.13	0.0	1.0	0.88	0.75	0.63	0.5	0.38	0.25	0.13	0.0	1.0	0.88	0.75	0.63	0.5	0.38	0.25	0.13	0.0	0.98	0.88	0.75	0.63	0.5	0.38	0.25	0.13	0.0	0.07	0.07	0.07	0.07
12	0.87	0.81	0.75	0.74	0.73	0.71	0.7	0.69	0.68	0.93	0.84	0.75	0.71	0.68	0.64	0.61	0.57	0.54	0.98	0.87	0.75	0.69	0.63	0.57	0.52	0.46	0.4	1.0	0.88	0.75	0.67	0.59	0.5	0.42	0.34	0.26	0.13	0.13	0.13	0.13
	0.75	0.75	0.75	0.75	0.75	0.75	0.75	0.75	0.75	0.75	0.75	0.75	0.75	0.75	0.75	0.75	0.75	0.75	0.75	0.75	0.75	0.75	0.75	0.75	0.75	0.75	0.75	0.75	0.75	0.75	0.75	0.75	0.75	0.75	0.75	0.75	0.13	0.13	0.13	0.13
	1.0	0.88	0.75	0.63	0.5	0.38	0.25	0.13	0.0	1.0	0.88	0.75	0.63	0.5	0.38	0.25	0.13	0.0	1.0	0.88	0.75	0.63	0.5	0.38	0.25	0.13	0.0	0.96	0.86	0.75	0.63	0.5	0.38	0.25	0.13	0.0	0.13	0.13	0.13	0.13
13	0.81	0.75	0.69	0.63	0.61	0.6	0.59	0.58	0.56	0.89	0.8	0.71	0.63	0.59	0.55	0.52	0.48	0.45	0.97	0.86	0.74	0.63	0.57	0.51	0.45	0.39	0.33	1.0	0.88	0.75	0.63	0.54	0.46	0.38	0.3	0.22	0.2	0.2	0.2	0.2
	0.63	0.63	0.63	0.63	0.63	0.63	0.63	0.63	0.63	0.63	0.63	0.63	0.63	0.63	0.63	0.63	0.63	0.63	0.63	0.63	0.63	0.63	0.63	0.63	0.63	0.63	0.63	0.63	0.63	0.63	0.63	0.63	0.63	0.63	0.63	0.63	0.2	0.2	0.2	0.2
	1.0	0.88	0.75	0.63	0.5	0.38	0.25	0.13	0.0	1.0	0.88	0.75	0.63	0.5	0.38	0.25	0.13	0.0	1.0	0.88	0.75	0.63	0.5	0.38	0.25	0.13	0.0	0.94	0.84	0.73	0.63	0.5	0.38	0.25	0.13	0.0	0.2	0.2	0.2	0.2
14	0.74	0.68	0.62	0.56	0.5	0.49	0.48	0.46	0.45	0.85	0.76	0.68	0.59	0.5	0.46	0.43	0.39	0.36	0.96	0.85	0.73	0.62	0.5	0.44	0.38	0.32	0.27	1.0	0.88	0.75	0.63	0.5	0.42	0.34	0.25	0.17	0.27	0.27	0.27	0.27
	0.5	0.5	0.5	0.5	0.5	0.5	0.5	0.5	0.5	0.5	0.5	0.5	0.5	0.5	0.5	0.5	0.5	0.5	0.5	0.5	0.5	0.5	0.5	0.5	0.5	0.5	0.5	0.5	0.5	0.5	0.5	0.5	0.5	0.5	0.5	0.5	0.27	0.27	0.27	0.27
	1.0	0.88	0.75	0.63	0.5	0.38	0.25	0.13	0.0	1.0	0.88	0.75	0.63	0.5	0.38	0.25	0.13	0.0	1.0	0.88	0.75	0.63	0.5	0.38	0.25	0.13	0.0	0.93	0.82	0.71	0.61	0.5	0.38	0.25	0.13	0.0	0.27	0.27	0.27	0.27
15	0.68	0.62	0.56	0.5	0.44	0.38	0.36	0.35	0.34	0.82	0.73	0.64	0.55	0.46	0.38	0.34	0.3	0.27	0.95	0.84	0.72	0.61	0.49	0.38	0.32	0.26	0.2	1.0	0.88	0.75	0.63	0.5	0.38	0.29	0.21	0.13	0.33	0.33	0.33	0.33
	0.38	0.38	0.38	0.38	0.38	0.38	0.38	0.38	0.38	0.38	0.38	0.38	0.38	0.38	0.38	0.38	0.38	0.38	0.38	0.38	0.38	0.38	0.38	0.38	0.38	0.38	0.38	0.38	0.38	0.38	0.38	0.38	0.38	0.38	0.38	0.38	0.33	0.33	0.33	0.33
	1.0	0.88	0.75	0.63	0.5	0.38	0.25	0.13	0.0	1.0	0.88	0.75	0.63	0.5	0.38	0.25	0.13	0.0	1.0	0.88	0.75	0.63	0.5	0.38	0.25	0.13	0.0	0.91	0.8	0.69	0.59	0.48	0.38	0.25	0.13	0.0	0.33	0.33	0.33	0.33
16	0.61	0.55	0.49	0.43	0.37	0.31	0.25	0.24	0.23	0.78	0.69	0.6	0.51	0.43	0.34	0.25	0.21	0.18	0.94	0.83	0.71	0.6	0.48	0.37	0.25	0.19	0.13	1.0	0.88	0.75	0.63	0.5	0.38	0.25	0.17	0.09	0.4	0.4	0.4	0.4
	0.25	0.25	0.25	0.25	0.25	0.25	0.25	0.25	0.25	0.25	0.25	0.25	0.25	0.25	0.25	0.25	0.25	0.25	0.25	0.25	0.25	0.25	0.25	0.25	0.25	0.25	0.25	0.25	0.25	0.25	0.25	0.25	0.25	0.25	0.25	0.25	0.4	0.4	0.4	0.4
	1.0	0.88	0.75	0.63	0.5	0.38	0.25	0.13	0.0	1.0	0.88	0.75	0.63	0.5	0.38	0.25	0.13	0.0	1.0	0.88	0.75	0.63	0.5	0.38	0.25	0.13	0.0	0.89	0.78	0.68	0.57	0.46	0.36	0.25	0.13	0.0	0.4	0.4	0.4	0.4
17	0.55	0.49	0.43	0.37	0.31	0.25	0.19	0.13	0.11	0.74	0.65	0.57	0.48	0.39	0.3	0.21	0.13	0.09	0.94	0.82	0.7	0.59	0.47	0.36	0.24	0.13	0.07	1.0	0.88	0.75	0.63	0.5	0.38	0.25	0.13	0.04	0.47	0.47	0.47	0.47
	0.13	0.13	0.13	0.13	0.13	0.13	0.13	0.13	0.13	0.13	0.13	0.13	0.13	0.13	0.13	0.13	0.13	0.13	0.13	0.13	0.13	0.13	0.13	0.13	0.13	0.13	0.13	0.13	0.13	0.13	0.13	0.13	0.13	0.13	0.13	0.13	0.47	0.47	0.47	0.47
	1.0	0.88	0.75	0.63	0.5	0.38	0.25	0.13	0.0	1.0	0.88	0.75	0.63	0.5	0.38	0.25	0.13	0.0	1.0	0.88	0.75	0.63	0.5	0.38	0.25	0.13	0.0	0.87	0.76	0.66	0.55	0.44	0.34	0.23	0.13	0.0	0.47	0.47	0.47	0.47
18	0.48	0.42	0.36	0.3	0.24	0.18	0.12	0.06	0.0	0.7	0.62	0.53	0.44	0.35	0.26	0.18	0.09	0.0	0.93	0.81	0.69	0.58	0.46	0.35	0.23	0.12	0.0	1.0	0.88	0.75	0.63	0.5	0.38	0.25	0.13	0.0	0.53	0.53	0.53	0.53
	0.0	0.0	0.0	0.0	0.0	0.0	0.0	0.0	0.0	0.0	0.0	0.0	0.0	0.0	0.0	0.0	0.0	0.0	0.0	0.0	0.0	0.0	0.0	0.0	0.0	0.0	0.0	0.0	0.0	0.0	0.0	0.0	0.0	0.0	0.0	0.0	0.53	0.53	0.53	0.53
	1.0	0.88	0.75	0.63	0.5	0.38	0.25	0.13	0.0	1.0	0.88	0.75	0.63	0.5	0.38	0.25	0.13	0.0	1.0	0.88	0.75	0.63	0.5	0.38	0.25	0.13	0.0	0.85	0.75	0.64	0.53	0.43	0.32	0.21	0.11	0.0	0.53	0.53	0.53	0.53
19	1.0	0.9	0.79	0.69	0.58	0.48	0.37	0.27	0.16	1.0	0.88	0.75	0.63	0.5	0.38	0.25	0.13	0.0	1.0	0.88	0.75	0.63	0.5	0.38	0.25	0.13	0.0	1.0	0.88	0.75	0.63	0.5	0.38	0.25	0.13	0.0	0.6	0.6	0.6	0.6
	1.0	1.0	1.0	1.0	1.0	1.0	1.0	1.0	1.0	1.0	1.0	1.0	1.0	1.0	1.0	1.0	1.0	1.0	1.0	1.0	1.0	1.0	1.0	1.0	1.0	1.0	1.0	1.0	1.0	1.0	1.0	1.0	1.0	1.0	1.0	1.0	0.6	0.6	0.6	0.6
	1.0	0.88	0.75	0.63	0.5	0.38	0.25	0.13	0.0	1.0	0.89	0.79	0.68	0.57	0.47	0.36	0.25	0.15	1.0	0.94	0.87	0.81	0.75	0.69	0.62	0.56	0.5	1.0	0.98	0.96	0.94	0.93	0.91	0.89	0.87	0.85	0.6	0.6	0.6	0.6
20	1.0	0.88	0.77	0.67	0.56	0.46	0.35	0.25	0.14	1.0	0.88	0.75	0.63	0.5	0.38	0.25	0.13	0.0	1.0	0.88	0.75	0.63	0.5	0.38	0.25	0.13	0.0	1.0	0.88	0.75	0.63	0.5	0.38	0.25	0.13	0.0	0.67	0.67	0.67	0.67
	0.88	0.88	0.88	0.88	0.88	0.88	0.88	0.88	0.88	0.88	0.88	0.88	0.88	0.88	0.88	0.88	0.88	0.88	0.88	0.88	0.88	0.88	0.88	0.88	0.88	0.88	0.88	0.88	0.88	0.88	0.88	0.88	0.88	0.88	0.88	0.88	0.67	0.67	0.67	0.67
	0.95	0.88	0.75	0.63	0.5	0.38	0.25	0.13	0.0	0.93	0.88	0.77	0.66	0.55	0.45	0.34	0.23	0.13	0.91	0.88	0.81	0.75	0.69	0.62	0.56	0.5	0.44	0.88	0.88	0.86	0.84	0.82	0.8	0.78	0.76	0.74	0.67	0.67	0.67	0.67
21	1.0	0.88	0.75	0.65	0.54	0.44	0.33	0.23	0.12	1.0	0.88	0.75	0.63	0.5	0.38	0.25	0.13	0.0	1.0	0.88	0.75	0.63	0.5	0.38	0.25	0.13	0.0	1.0	0.88	0.75	0.63	0.5	0.38	0.25	0.13	0.0	0.73	0.73	0.73	0.73
	0.75	0.75	0.75	0.75	0.75	0.75	0.75	0.75	0.75	0.75	0.75	0.75	0.75	0.75	0.75	0.75	0.75	0.75	0.75	0.75	0.75	0.75	0.75	0.75	0.75	0.75	0.75	0.75	0.75	0.75	0.75	0.75	0.75	0.75	0.75	0.75	0.73	0.73	0.73	0.73
	0.91	0.83	0.75	0.63	0.5	0.38	0.25	0.13	0.0	0.86	0.81	0.75	0.64	0.54	0.43	0.32	0.22	0.11	0.82	0.78	0.75	0.69	0.62	0.56	0.5	0.44	0.37	0.77	0.76	0.75	0.73	0.71	0.69	0.68	0.66	0.64	0.73	0.73	0.73	0.73
22	1.0	0.88	0.75	0.63	0.52	0.42	0.31	0.21	0.1	1.0	0.88	0.75	0.63	0.5	0.38	0.25	0.13	0.0	1.0	0.88	0.75	0.63	0.5	0.38	0.25	0.13	0.0	1.0	0.88	0.75	0.63	0.5	0.38	0.25	0.13	0.0	0.8	0.8	0.8	0.8
	0.63	0.63	0.63	0.63	0.63	0.63	0.63	0.63	0.63	0.63	0.63	0.63	0.63	0.63	0.63	0.63	0.63	0.63	0.63	0.63	0.63	0.63	0.63	0.63	0.63	0.63	0.63	0.63	0.63	0.63	0.63	0.63	0.63	0.63	0.63	0.63	0.8	0.8	0.8	0.8
	0.86	0.78	0.7	0.63	0.5	0.38	0.25	0.13	0.0	0.79	0.74	0.68	0.63	0.52	0.41	0.3	0.2	0.09	0.72	0.69	0.66	0.63	0.56	0.5	0.44	0.37	0.31	0.65	0.64	0.63	0.63	0.61	0.59	0.57	0.55	0.53	0.8	0.8	0.8	0.8
23	1.0	0.88	0.75	0.63	0.5	0.4	0.29	0.19	0.08	1.0	0.88	0.75	0.63	0.5	0.38	0.25	0.13	0.0	1.0	0.88	0.75	0.63	0.5	0.38	0.25	0.13	0.0	1.0	0.88	0.75	0.63	0.5	0.38	0.25	0.13	0.0	0.87	0.87	0.87	0.87
	0.5	0.5	0.5	0.5	0.5	0.5	0.5	0.5	0.5	0.5	0.5	0.5	0.5	0.5	0.5	0.5	0.5	0.5	0.5	0.5	0.5	0.5	0.5	0.5	0.5	0.5	0.5	0.5	0.5	0.5	0.5	0.5	0.5	0.5	0.5	0.5	0.87	0.87	0.87	0.87
	0.82	0.74	0.66	0.58	0.5	0.38	0.25	0.13	0.0	0.72	0.67	0.61	0.56	0.5	0.39	0.29	0.18	0.07	0.63	0.6	0.57	0.53	0.5	0.44	0.37	0.31	0.25	0.54	0.53	0.52	0.51	0.5	0.48	0.46	0.44	0.43	0.87	0.87	0.87	0.87
24	1.0	0.88	0.75	0.63	0.5	0.38	0.27	0.17	0.06	1.0	0.88	0.75	0.63	0.5	0.38	0.25	0.13	0.0	1.0	0.88	0.75	0.63	0.5	0.38	0.25	0.13	0.0	1.0	0.88	0.75	0.63	0.5	0.38	0.25	0.13	0.0	0.93	0.93	0.93	0.93
	0.38	0.38	0.38	0.38	0.38	0.38	0.38	0.38	0.38	0.38	0.38	0.38	0.38	0.38	0.38	0.38	0.38	0.38	0.38	0.38	0.38	0.38	0.38	0.38	0.38	0.38	0.38	0.38	0.38	0.38	0.38	0.38	0.38	0.38	0.38	0.38	0.93	0.93	0.93	0.93
	0.77	0.69	0.61	0.53	0.45	0.38	0.25	0.13	0.0	0.65	0.6	0.54	0.49	0.43	0.38	0.27	0.16	0.05	0.54	0.51	0.47	0.44	0.41	0.38	0.31	0.25	0.19	0.42	0.41	0.4	0.39	0.38	0.38	0.36	0.34	0.32	0.93	0.93	0.93	0.93
25	1.0	0.88	0.75	0.63	0.5	0.38	0.25	0.15	0.04	1.0	0.88	0.75	0.63	0.5	0.38	0.25	0.13	0.0	1.0	0.88	0.75	0.63	0.5	0.38	0.25	0.13	0.0	1.0	0.88	0.75	0.63	0.5	0.38	0.25	0.13	0.0	1.0	1.0	1.0	1.0
	0.25	0.25	0.25	0.25	0.25	0.25	0.25	0.25	0.25	0.25	0.25	0.25	0.25	0.25	0.25	0.25	0.25	0.25	0.25	0.25	0.25	0.25	0.25	0.25	0.25	0.25	0.25	0.25	0.25	0.25	0.25	0.25	0.25	0.25	0.25	0.25	1.0	1.0	1.0	1.0
	0.72	0.64	0.57	0.49	0.41	0.33	0.25	0.13	0.0	0.58	0.53	0.47	0.42	0.36	0.31	0.25	0.14	0.04	0.45	0.41	0.38	0.35	0.32	0.28	0.25	0.19	0.12	0.31	0.3	0.29	0.28	0.27	0.26	0.25	0.23	0.21	1.0	1.0	1.0	1.0
26	1.0	0.88	0.75	0.63	0.5	0.38	0.25	0.13	0.02	1.0	0.88	0.75	0.63	0.5	0.38	0.25	0.13	0.0	1.0	0.88	0.75	0.63	0.5	0.38	0.25	0.13	0.0	1.0	0.88	0.75	0.63	0.5	0.38	0.25	0.13	0.0	0.0	1.0	0.9	0.16
	0.13	0.13	0.13	0.13	0.13	0.13	0.13	0.13	0.13	0.13	0.13	0.13	0.13	0.13	0.13	0.13	0.13	0.13	0.13	0.13	0.13	0.13	0.13	0.13	0.13	0.13	0.13	0.13	0.13	0.13	0.13	0.13	0.13	0.13	0.13	0.13	0.0	0.09	1.0	1.0
	0.68	0.6	0.52	0.44	0.36	0.28	0.2	0.13	0.0	0.51	0.46	0.4	0.35	0.29	0.24	0.18	0.13	0.02	0.35	0.32	0.29	0.26	0.22	0.19	0.16	0.13	0.06	0.19	0.18	0.17	0.16	0.15	0.14	0.13	0.13	0.11	0.0	0.0	0.0	0.0
27	1.0	0.88	0.75	0.63	0.5	0.38	0.25	0.13	0.0	1.0	0.88	0.75	0.63	0.5	0.38	0.25	0.13	0.0	1.0	0.88	0.75	0.63	0.5	0.38	0.25	0.13	0.0	1.0	0.88	0.75	0.63	0.5	0.38	0.25	0.13	0.0	1.0	0.0	0.48	1.0
	0.0	0.0	0.0	0.0	0.0	0.0	0.0	0.0	0.0	0.0	0.0	0.0	0.0	0.0	0.0	0.0	0.0	0.0	0.0	0.0	0.0	0.0	0.0	0.0	0.0	0.0	0.0	0.0	0.0	0.0	0.0	0.0	0.0	0.0	0.0	0.0	1.0	0.8	0.0	0.0
	0.63	0.55	0.47	0.39	0.32	0.24	0.16	0.08	0.0	0.45	0.39	0.33	0.28	0.22	0.17	0.11	0.06	0.0	0.26	0.23	0.2	0.16	0.13	0.1	0.07	0.03	0.0	0.08	0.07	0.06	0.05	0.04	0.03	0.02	0.01	0.0	1.0	1.0	1.0	0.63

	A	B	C	D	E	F	G	H	I	J	K	L	M	N	O	P	Q	R
01	93.0 0.0 0.0	87.3 6.9 4.3	81.6 13.8 8.5	75.8 20.7 12.8	70.1 27.6 17.1	64.4 34.5 21.3	58.7 41.4 25.6	52.9 48.3 29.9	47.2 55.2 34.1	93.0 0.0 0.0	88.5 4.9 5.5	84.0 9.8 11.1	79.5 14.6 16.6	75.0 19.5 22.2	70.5 24.4 27.7	65.9 29.3 33.2	61.4 34.2 38.8	56.9 39.1 44.3
02	87.9 -3.9 -4.4	83.7 0.0 0.0	78.0 6.9 4.3	72.3 13.8 8.5	66.5 20.7 12.8	60.8 27.6 17.1	55.1 34.5 21.3	49.3 41.4 25.6	43.6 48.3 29.9	87.3 -2.0 -4.5	83.7 0.0 0.0	79.2 4.9 5.5	74.7 9.8 11.1	70.2 14.6 16.6	65.7 19.5 22.2	61.1 24.4 27.7	56.6 29.3 33.2	52.1 34.2 38.8
03	82.8 -7.8 -8.7	78.6 -3.9 -4.4	74.4 0.0 0.0	68.7 6.9 4.3	62.9 13.8 8.5	57.2 20.7 12.8	51.5 27.6 17.1	45.8 34.5 21.3	40.0 41.4 25.6	81.5 -4.1 -9.0	78.0 -2.0 -4.5	74.4 0.0 0.0	69.9 4.9 5.5	65.4 9.8 11.1	60.9 14.6 16.6	56.4 19.5 22.2	51.8 24.4 27.7	47.3 29.3 33.2
04	77.7 -11. -13.	73.5 -7.8 -8.7	69.3 -3.9 -4.4	65.1 0.0 0.0	59.4 6.9 4.3	53.6 13.8 8.5	47.9 20.7 12.8	42.2 27.6 17.1	36.5 34.5 21.3	75.7 -6.1 -13.	72.2 -4.1 -9.0	68.6 -2.0 -4.5	65.1 0.0 0.0	60.6 4.9 5.5	56.1 9.8 11.1	51.6 14.6 16.6	47.0 19.5 22.2	42.5 24.4 27.7
05	72.6 -15. -17.	68.4 -11. -13.	64.2 -7.8 -8.7	60.0 -3.9 -4.4	55.8 0.0 0.0	50.1 6.9 4.3	44.3 13.8 8.5	38.6 20.7 12.8	32.9 27.6 17.1	70.0 -8.1 -18.	66.4 -6.1 -13.	62.9 -4.1 -9.0	59.3 -2.0 -4.5	55.8 0.0 0.0	51.3 4.9 5.5	46.8 9.8 11.1	42.2 14.6 16.6	37.7 19.5 22.2
06	67.5 -19. -21.	63.3 -15. -17.	59.1 -11. -13.	54.9 -7.8 -8.7	50.7 -3.9 -4.4	46.5 0.0 0.0	40.8 6.9 4.3	35.0 13.8 8.5	29.3 20.7 12.8	64.2 -10. -22.	60.7 -8.1 -18.	57.1 -6.1 -13.	53.6 -4.1 -9.0	50.0 -2.0 -4.5	46.5 0.0 0.0	42.0 4.9 5.5	37.5 9.8 11.1	32.9 14.6 16.6
07	62.5 -23. -26.	58.2 -19. -21.	54.0 -15. -17.	49.8 -11. -13.	45.6 -7.8 -8.7	41.4 -3.9 -4.4	37.2 0.0 0.0	31.4 6.9 4.3	25.7 13.8 8.5	58.4 -12. -27.	54.9 -10. -22.	51.4 -8.1 -18.	47.8 -6.1 -13.	44.3 -4.1 -9.0	40.7 -2.0 -4.5	37.2 0.0 0.0	32.7 4.9 5.5	28.1 9.8 11.1
08	57.4 -27. -30.	53.1 -23. -26.	48.9 -19. -21.	44.7 -15. -17.	40.5 -11. -13.	36.3 -7.8 -8.7	32.1 -3.9 -4.4	27.9 0.0 0.0	22.1 6.9 4.3	52.7 -14. -31.	49.1 -12. -27.	45.6 -10. -22.	42.0 -8.1 -18.	38.5 -6.1 -13.	35.0 -4.1 -9.0	31.4 -2.0 -4.5	27.9 0.0 0.0	23.4 4.9 5.5
09	52.3 -31. -35.	48.0 -27. -30.	43.8 -23. -26.	39.6 -19. -21.	35.4 -15. -17.	31.2 -11. -13.	27.0 -7.8 -8.7	22.8 -3.9 -4.4	18.6 0.0 0.0	46.9 -16. -36.	43.4 -14. -31.	39.8 -12. -27.	36.3 -10. -22.	32.7 -8.1 -18.	29.2 -6.1 -13.	25.6 -4.1 -9.0	22.1 -2.0 -4.5	18.6 0.0 0.0
10	93.0 0.0 0.0	92.4 -1.6 9.6	91.7 -3.1 19.2	91.1 -4.7 28.8	90.5 -6.3 38.4	89.8 -7.8 48.0	89.2 -9.4 57.6	88.5 -11. 67.2	87.9 -12. 76.8	93.0 0.0 0.0	91.2 -3.2 8.0	89.4 -6.5 15.9	87.6 -9.7 23.9	85.8 -13. 31.8	84.1 -16. 39.8	82.3 -19. 47.7	80.5 -22. 55.7	78.7 -25. 63.6
11	85.6 2.7 -4.9	83.7 0.0 0.0	83.1 -1.6 9.6	82.4 -3.1 19.2	81.8 -4.7 28.8	81.2 -6.3 38.4	80.5 -7.8 48.0	79.9 -9.4 57.6	79.2 -11. 67.2	85.9 3.8 -4.2	83.7 0.0 0.0	81.9 -3.2 8.0	80.1 -6.5 15.9	78.3 -9.7 23.9	76.5 -13. 31.8	74.7 -16. 39.8	73.0 -19. 47.7	71.2 -22. 55.7
12	78.1 5.5 -9.8	76.3 2.7 -4.9	74.4 0.0 0.0	73.8 -1.6 9.6	73.1 -3.1 19.2	72.5 -4.7 28.8	71.9 -6.3 38.4	71.2 -7.8 48.0	70.6 -9.4 57.6	78.8 7.5 -8.4	76.6 3.8 -4.2	74.4 0.0 0.0	72.6 -3.2 8.0	70.8 -6.5 15.9	69.0 -9.7 23.9	67.2 -13. 31.8	65.4 -16. 39.8	63.6 -19. 47.7
13	70.7 8.2 -14.	68.8 5.5 -9.8	67.0 2.7 -4.9	65.1 0.0 0.0	64.5 -1.6 9.6	63.8 -3.1 19.2	63.2 -4.7 28.8	62.5 -6.3 38.4	61.9 -7.8 48.0	71.7 11.3 -12.	69.5 7.5 -8.4	67.3 3.8 -4.2	65.1 0.0 0.0	63.3 -3.2 8.0	61.5 -6.5 15.9	59.7 -9.7 23.9	57.9 -13. 31.8	56.1 -16. 39.8
14	63.3 10.9 -19.	61.4 8.2 -14.	59.5 5.5 -9.8	57.7 2.7 -4.9	55.8 0.0 0.0	55.2 -1.6 9.6	54.5 -3.1 19.2	53.9 -4.7 28.8	53.2 -6.3 38.4	64.6 15.0 -16.	62.4 11.3 -12.	60.2 7.5 -8.4	58.0 3.8 -4.2	55.8 0.0 0.0	54.0 -3.2 8.0	52.2 -6.5 15.9	50.4 -9.7 23.9	48.6 -13. 31.8
15	55.8 13.7 -24.	53.9 10.9 -19.	52.1 8.2 -14.	50.2 5.5 -9.8	48.3 2.7 -4.9	46.5 0.0 0.0	45.8 -1.6 9.6	45.2 -3.1 19.2	44.6 -4.7 28.8	57.5 18.8 -21.	55.3 15.0 -16.	53.1 11.3 -12.	50.9 7.5 -8.4	48.7 3.8 -4.2	46.5 0.0 0.0	44.7 -3.2 8.0	42.9 -6.5 15.9	41.1 -9.7 23.9
16	48.4 16.4 -29.	46.5 13.7 -24.	44.6 10.9 -19.	42.8 8.2 -14.	40.9 5.5 -9.8	39.0 2.7 -4.9	37.2 0.0 0.0	36.5 -1.6 9.6	35.9 -3.1 19.2	50.4 22.6 -25.	48.2 18.8 -21.	46.0 15.0 -16.	43.8 11.3 -12.	41.6 7.5 -8.4	39.4 3.8 -4.2	37.2 0.0 0.0	35.4 -3.2 8.0	33.6 -6.5 15.9
17	40.9 19.1 -34.	39.1 16.4 -29.	37.2 13.7 -24.	35.3 10.9 -19.	33.5 8.2 -14.	31.6 5.5 -9.8	29.7 2.7 -4.9	27.9 0.0 0.0	27.2 -1.6 9.6	43.2 26.3 -29.	41.0 22.6 -25.	38.8 18.8 -21.	36.6 15.0 -16.	34.5 11.3 -12.	32.3 7.5 -8.4	30.1 3.8 -4.2	27.9 0.0 0.0	26.1 -3.2 8.0
18	33.5 21.8 -39.	31.6 19.1 -34.	29.8 16.4 -29.	27.9 13.7 -24.	26.0 10.9 -19.	24.2 8.2 -14.	22.3 5.5 -9.8	20.4 2.7 -4.9	18.6 0.0 0.0	36.1 30.1 -33.	33.9 26.3 -29.	31.7 22.6 -25.	29.5 18.8 -21.	27.3 15.0 -16.	25.1 11.3 -12.	22.9 7.5 -8.4	20.8 3.8 -4.2	18.6 0.0 0.0
19	93.0 0.0 0.0	88.5 -7.2 4.0	83.9 -14. 8.1	79.4 -21. 12.1	74.8 -29. 16.1	70.3 -36. 20.2	65.7 -43. 24.2	61.2 -50. 28.2	56.6 -57. 32.2	93.0 0.0 0.0	88.3 -6.1 1.0	83.5 -12. 2.1	78.8 -18. 3.1	74.1 -24. 4.2	69.3 -30. 5.2	64.6 -36. 6.3	59.8 -42. 7.3	55.1 -48. 8.4
20	87.2 7.9 -1.4	83.7 0.0 0.0	79.2 -7.2 4.0	74.6 -14. 8.1	70.1 -21. 12.1	65.5 -29. 16.1	61.0 -36. 20.2	56.4 -43. 24.2	51.9 -50. 28.2	87.3 7.6 0.0	83.7 0.0 0.0	79.0 -6.1 1.0	74.2 -12. 2.1	69.5 -18. 3.1	64.7 -24. 4.2	60.0 -30. 5.2	55.3 -36. 6.3	50.5 -42. 7.3
21	81.5 15.8 -2.9	77.9 7.9 -1.4	74.4 0.0 0.0	69.9 -7.2 4.0	65.3 -14. 8.1	60.8 -21. 12.1	56.2 -29. 16.1	51.7 -36. 20.2	47.1 -43. 24.2	81.5 15.3 0.0	77.9 7.6 0.0	74.4 0.0 0.0	69.7 -6.1 1.0	64.9 -12. 2.1	60.2 -18. 3.1	55.4 -24. 4.2	50.7 -30. 5.2	46.0 -36. 6.3
22	75.7 23.7 -4.3	72.1 15.8 -2.9	68.6 7.9 -1.4	65.1 0.0 0.0	60.5 -7.2 4.0	56.0 -14. 8.1	51.5 -21. 12.1	46.9 -29. 16.1	42.4 -36. 20.2	75.7 22.9 0.1	72.2 15.3 0.0	68.6 7.6 0.0	65.1 0.0 0.0	60.4 -6.1 1.0	55.6 -12. 2.1	50.9 -18. 3.1	46.1 -24. 4.2	41.4 -30. 5.2
23	69.9 31.6 -5.8	66.4 23.7 -4.3	62.8 15.8 -2.9	59.3 7.9 -1.4	55.8 0.0 0.0	51.2 -7.2 4.0	46.7 -14. 8.1	42.1 -21. 12.1	37.6 -29. 16.1	69.9 30.6 0.1	66.4 22.9 0.1	62.9 15.3 0.0	59.3 7.6 0.0	55.8 0.0 0.0	51.0 -6.1 1.0	46.3 -12. 2.1	41.6 -18. 3.1	36.8 -24. 4.2
24	64.1 39.5 -7.2	60.6 31.6 -5.8	57.1 23.7 -4.3	53.5 15.8 -2.9	50.0 7.9 -1.4	46.5 0.0 0.0	41.9 -7.2 4.0	37.4 -14. 8.1	32.8 -21. 12.1	64.2 38.2 0.1	60.6 30.6 0.1	57.1 22.9 0.1	53.6 15.3 0.0	50.0 7.6 0.0	46.5 0.0 0.0	41.7 -6.1 1.0	37.0 -12. 2.1	32.3 -18. 3.1
25	58.3 47.4 -8.7	54.8 39.5 -7.2	51.3 31.6 -5.8	47.7 23.7 -4.3	44.2 15.8 -2.9	40.7 7.9 -1.4	37.2 0.0 0.0	32.6 -7.2 4.0	28.1 -14. 8.1	58.4 45.9 0.1	54.9 38.2 0.1	51.3 30.6 0.1	47.8 22.9 0.1	44.3 15.3 0.0	40.7 7.6 0.0	37.2 0.0 0.0	32.4 -6.1 1.0	27.7 -12. 2.1
26	52.5 55.3 -10.	49.0 47.4 -8.7	45.5 39.5 -7.2	42.0 31.6 -5.8	38.4 23.7 -4.3	34.9 15.8 -2.9	31.4 7.9 -1.4	27.9 0.0 0.0	23.3 -7.2 4.0	52.6 53.5 0.2	49.1 45.9 0.1	45.6 38.2 0.1	42.0 30.6 0.1	38.5 22.9 0.1	34.9 15.3 0.0	31.4 7.6 0.0	27.9 0.0 0.0	23.1 -6.1 1.0
27	46.8 63.2 -11.	43.2 55.3 -10.	39.7 47.4 -8.7	36.2 39.5 -7.2	32.7 31.6 -5.8	29.1 23.7 -4.3	25.6 15.8 -2.9	22.1 7.9 -1.4	18.6 0.0 0.0	46.9 61.2 0.2	43.3 53.5 0.2	39.8 45.9 0.1	36.3 38.2 0.1	32.7 30.6 0.1	29.2 22.9 0.1	25.6 15.3 0.0	22.1 7.6 0.0	18.6 0.0 0.0

	S	T	U	V	W	X	Y	Z	a	b	c	d	e	f	g	h	i	j	k	LAB*LAB*a		
01	93.0 0.0 0.0	89.6 3.1 6.7	86.2 6.1 13.4	82.8 9.2 20.1	79.4 12.2 26.8	76.0 15.3 33.5	72.5 18.3 40.2	69.1 21.4 46.9	65.7 24.4 53.6	93.0 0.0 0.0	90.8 1.1 7.9	88.6 2.1 15.9	86.4 3.2 23.8	84.1 4.3 31.8	81.9 5.3 39.7	79.7 6.4 47.7	77.5 7.4 55.6	75.3 8.5 63.6	18.6 0.0 0.0	18.6 0.0 0.0	18.6 0.0 0.0	18.6 0.0 0.0
02	86.7 -0.5 -4.6	83.7 0.0 0.0	80.3 3.1 6.7	76.9 6.1 13.4	73.5 9.2 20.1	70.1 12.2 26.8	66.6 15.3 33.5	63.2 18.3 40.2	59.8 21.4 46.9	86.2 1.0 -4.8	83.7 0.0 0.0	81.5 1.1 7.9	79.3 2.1 15.9	77.1 3.2 23.8	74.8 4.3 31.8	72.6 5.3 39.7	70.4 6.4 47.7	68.2 7.4 55.6	27.9 0.0 0.0	27.9 0.0 0.0	27.9 0.0 0.0	27.9 0.0 0.0
03	80.4 -1.0 -9.3	77.4 -0.5 -4.6	74.4 0.0 0.0	71.0 3.1 6.7	67.6 6.1 13.4	64.2 9.2 20.1	60.8 12.2 26.8	57.3 15.3 33.5	53.9 18.3 40.2	79.4 1.9 -9.5	76.9 1.0 -4.8	74.4 0.0 0.0	72.2 1.1 7.9	70.0 2.1 15.9	67.8 3.2 23.8	65.5 4.3 31.8	63.3 5.3 39.7	61.1 6.4 47.7	37.2 0.0 0.0	37.2 0.0 0.0	37.2 0.0 0.0	37.2 0.0 0.0
04	74.1 -1.6 -13.	71.1 -1.0 -9.3	68.1 -0.5 -4.6	65.1 0.0 0.0	61.7 3.1 6.7	58.3 6.1 13.4	54.9 9.2 20.1	51.4 12.2 26.8	48.0 15.3 33.5	72.6 2.9 -14.	70.1 1.9 -9.5	67.6 1.0 -4.8	65.1 0.0 0.0	62.9 1.1 7.9	60.7 2.1 15.9	58.4 3.2 23.8	56.2 4.3 31.8	54.0 5.3 39.7	46.5 0.0 0.0	46.5 0.0 0.0	46.5 0.0 0.0	46.5 0.0 0.0
05	67.8 -2.1 -18.	64.8 -1.6 -13.	61.8 -1.0 -9.3	58.8 -0.5 -4.6	55.8 0.0 0.0	52.4 3.1 6.7	49.0 6.1 13.4	45.5 9.2 20.1	42.1 12.2 26.8	65.8 3.8 -19.	63.3 2.9 -14.	60.8 1.9 -9.5	58.3 1.0 -4.8	55.8 0.0 0.0	53.6 1.1 7.9	51.4 2.1 15.9	49.1 3.2 23.8	46.9 4.3 31.8	55.8 0.0 0.0	55.8 0.0 0.0	55.8 0.0 0.0	55.8 0.0 0.0
06	61.5 -2.6 -23.	58.5 -2.1 -18.	55.5 -1.6 -13.	52.5 -1.0 -9.3	49.5 -0.5 -4.6	46.5 0.0 0.0	43.1 3.1 6.7	39.7 6.1 13.4	36.2 9.2 20.1	58.9 4.8 -23.	56.4 3.8 -19.	54.0 2.9 -14.	51.5 1.9 -9.5	49.0 1.0 -4.8	46.5 0.0 0.0	44.3 1.1 7.9	42.0 2.1 15.9	39.8 3.2 23.8	65.1 0.0 0.0	65.1 0.0 0.0	65.1 0.0 0.0	65.1 0.0 0.0
07	55.2 -3.1 -27.	52.2 -2.6 -23.	49.2 -2.1 -18.	46.2 -1.6 -13.	43.2 -1.0 -9.3	40.2 -0.5 -4.6	37.2 0.0 0.0	33.8 3.1 6.7	30.3 6.1 13.4	52.1 5.7 -28.	49.6 4.8 -23.	47.1 3.8 -19.	44.6 2.9 -14.	42.2 1.9 -9.5	39.7 1.0 -4.8	37.2 0.0 0.0	35.0 1.1 7.9	32.7 2.1 15.9	74.4 0.0 0.0	74.4 0.0 0.0	74.4 0.0 0.0	74.4 0.0 0.0
08	49.0 -3.6 -32.	45.9 -3.1 -27.	42.9 -2.6 -23.	39.9 -2.1 -18.	36.9 -1.6 -13.	33.9 -1.0 -9.3	30.9 -0.5 -4.6	27.9 0.0 0.0	24.5 3.1 6.7	45.3 6.7 -33.	42.8 5.7 -28.	40.3 4.8 -23.	37.8 3.8 -19.	35.3 2.9 -14.	32.8 1.9 -9.5	30.4 1.0 -4.8	27.9 0.0 0.0	25.6 1.1 7.9	83.7 0.0 0.0	83.7 0.0 0.0	83.7 0.0 0.0	83.7 0.0 0.0
09	42.7 -4.1 -37.	39.6 -3.6 -32.	36.6 -3.1 -27.	33.6 -2.6 -23.	30.6 -2.1 -18.	27.6 -1.6 -13.	24.6 -1.0 -9.3	21.6 -0.5 -4.6	18.6 0.0 0.0	38.5 7.7 -38.	36.0 6.7 -33.	33.5 5.7 -28.	31.0 4.8 -23.	28.5 3.8 -19.	26.0 2.9 -14.	23.5 1.9 -9.5	21.0 1.0 -4.8	18.6 0.0 0.0	93.0 0.0 0.0	93.0 0.0 0.0	93.0 0.0 0.0	93.0 0.0 0.0
10	93.0 0.0 0.0	90.3 -4.6 6.6	87.5 -9.3 13.2	84.8 -13. 19.8	82.0 -18. 26.4	79.3 -23. 33.0	76.5 -27. 39.6	73.8 -32. 46.2	71.0 -37. 52.7	93.0 0.0 0.0	89.4 -5.9 5.3	85.8 -11. 10.7	82.1 -17. 16.0	78.5 -23. 21.3	74.8 -29. 26.7	71.2 -35. 32.0	67.6 -41. 37.3	63.9 -47. 42.6	18.6 0.0 0.0	18.6 0.0 0.0	18.6 0.0 0.0	18.6 0.0 0.0
11	86.3 4.9 -3.5	83.7 0.0 0.0	81.0 -4.6 6.6	78.2 -9.3 13.2	75.5 -13. 19.8	72.7 -18. 26.4	70.0 -23. 33.0	67.2 -27. 39.6	64.5 -32. 46.2	86.7 6.2 -2.6	83.7 0.0 0.0	80.1 -5.9 5.3	76.4 -11. 10.7	72.8 -17. 16.0	69.2 -23. 21.3	65.5 -29. 26.7	61.9 -35. 32.0	58.3 -41. 37.3	23.5 0.0 0.0	23.5 0.0 0.0	23.5 0.0 0.0	23.5 0.0 0.0
12	79.5 9.7 -7.0	77.0 4.9 -3.5	74.4 0.0 0.0	71.7 -4.6 6.6	68.9 -9.3 13.2	66.2 -13. 19.8	63.4 -18. 26.4	60.7 -23. 33.0	57.9 -27. 39.6	80.3 12.3 -5.2	77.4 6.2 -2.6	74.4 0.0 0.0	70.8 -5.9 5.3	67.1 -11. 10.7	63.5 -17. 16.0	59.9 -23. 21.3	56.2 -29. 26.7	52.6 -35. 32.0	28.5 0.0 0.0	28.5 0.0 0.0	28.5 0.0 0.0	28.5 0.0 0.0
13	72.7 14.6 -10.	70.2 9.7 -7.0	67.6 4.9 -3.5	65.1 0.0 0.0	62.3 -4.6 6.6	59.6 -9.3 13.2	56.8 -13. 19.8	54.1 -18. 26.4	51.3 -23. 33.0	74.0 18.5 -7.8	71.0 12.3 -5.2	68.1 6.2 -2.6	65.1 0.0 0.0	61.5 -5.9 5.3	57.8 -11. 10.7	54.2 -17. 16.0	50.6 -23. 21.3	46.9 -29. 26.7	33.5 0.0 0.0	33.5 0.0 0.0	33.5 0.0 0.0	33.5 0.0 0.0
14	66.0 19.4 -13.	63.4 14.6 -10.	60.9 9.7 -7.0	58.3 4.9 -3.5	55.8 0.0 0.0	53.0 -4.6 6.6	50.3 -9.3 13.2	47.5 -13. 19.8	44.8 -18. 26.4	67.6 24.6 -10.	64.7 18.5 -7.8	61.7 12.3 -5.2	58.8 6.2 -2.6	55.8 0.0 0.0	52.2 -5.9 5.3	48.5 -11. 10.7	44.9 -17. 16.0	41.2 -23. 21.3	38.4 0.0 0.0	38.4 0.0 0.0	38.4 0.0 0.0	38.4 0.0 0.0
15	59.2 24.3 -17.	56.7 19.4 -13.	54.1 14.6 -10.	51.6 9.7 -7.0	49.0 4.9 -3.5	46.5 0.0 0.0	43.7 -4.6 6.6	41.0 -9.3 13.2	38.2 -13. 19.8	61.3 30.8 -13.	58.3 24.6 -10.	55.4 18.5 -7.8	52.4 12.3 -5.2	49.4 6.2 -2.6	46.5 0.0 0.0	42.8 -5.9 5.3	39.2 -11. 10.7	35.6 -17. 16.0	43.4 0.0 0.0	43.4 0.0 0.0	43.4 0.0 0.0	43.4 0.0 0.0
16	52.5 29.1 -20.	49.9 24.3 -17.	47.4 19.4 -13.	44.8 14.6 -10.	42.3 9.7 -7.0	39.7 4.9 -3.5	37.2 0.0 0.0	34.4 -4.6 6.6	31.7 -9.3 13.2	55.0 36.9 -15.	52.0 30.8 -13.	49.0 24.6 -10.	46.1 18.5 -7.8	43.1 12.3 -5.2	40.1 6.2 -2.6	37.2 0.0 0.0	33.5 -5.9 5.3	29.9 -11. 10.7	48.3 0.0 0.0	48.3 0.0 0.0	48.3 0.0 0.0	48.3 0.0 0.0
17	45.7 34.0 -24.	43.2 29.1 -20.	40.6 24.3 -17.	38.1 19.4 -13.	35.5 14.6 -10.	33.0 9.7 -7.0	30.4 4.9 -3.5	27.9 0.0 0.0	25.1 -4.6 6.6	48.6 43.1 -18.	45.7 36.9 -15.	42.7 30.8 -13.	39.7 24.6 -10.	36.8 18.5 -7.8	33.8 12.3 -5.2	30.8 6.2 -2.6	27.9 0.0 0.0	24.2 -5.9 5.3	53.3 0.0 0.0	53.3 0.0 0.0	53.3 0.0 0.0	53.3 0.0 0.0
18	38.9 38.9 -27.	36.4 34.0 -24.	33.8 29.1 -20.	31.3 24.3 -17.	28.7 19.4 -13.	26.2 14.6 -10.	23.7 9.7 -7.0	21.1 4.9 -3.5	18.6 0.0 0.0	42.3 49.3 -20.	39.3 43.1 -18.	36.3 36.9 -15.	33.4 30.8 -13.	30.4 24.6 -10.	27.4 18.5 -7.8	24.5 12.3 -5.2	21.5 6.2 -2.6	18.6 0.0 0.0	58.3 0.0 0.0	58.3 0.0 0.0	58.3 0.0 0.0	58.3 0.0 0.0
19	93.0 0.0 0.0	88.2 -5.3 -0.9	83.3 -10. -1.8	78.4 -15. -2.7	73.5 -21. -3.5	68.7 -26. -4.4	63.8 -31. -5.3	58.9 -37. -6.2	54.1 -42. -7.1	93.0 0.0 0.0	88.0 -4.6 -2.6	83.1 -9.3 -5.1	78.1 -13. -7.7	73.1 -18. -10.	68.1 -23. -12.	63.2 -27. -15.	58.2 -32. -17.	53.2 -37. -20.	63.2 0.0 0.0	63.2 0.0 0.0	63.2 0.0 0.0	63.2 0.0 0.0
20	87.3 7.4 1.4	83.7 0.0 0.0	78.8 -5.3 -0.9	74.0 -10. -1.8	69.1 -15. -2.7	64.2 -21. -3.5	59.4 -26. -4.4	54.5 -31. -5.3	49.6 -37. -6.2	87.3 7.2 2.8	83.7 0.0 0.0	78.7 -4.6 -2.6	73.8 -9.3 -5.1	68.8 -13. -7.7	63.8 -18. -10.	58.8 -23. -12.	53.9 -27. -15.	48.9 -32. -17.	68.2 0.0 0.0	68.2 0.0 0.0	68.2 0.0 0.0	68.2 0.0 0.0
21	81.5 14.8 2.8	78.0 7.4 1.4	74.4 0.0 0.0	69.5 -5.3 -0.9	64.7 -10. -1.8	59.8 -15. -2.7	54.9 -21. -3.5	50.1 -26. -4.4	45.2 -31. -5.3	81.5 14.3 5.6	78.0 7.2 2.8	74.4 0.0 0.0	69.4 -4.6 -2.6	64.5 -9.3 -5.1	59.5 -13. -7.7	54.5 -18. -10.	49.5 -23. -12.	44.5 -27. -15.	73.2 0.0 0.0	73.2 0.0 0.0	73.2 0.0 0.0	73.2 0.0 0.0
22	75.8 22.2 4.2	72.2 14.8 2.8	68.7 7.4 1.4	65.1 0.0 0.0	60.2 -5.3 -0.9	55.4 -10. -1.8	50.5 -15. -2.7	45.6 -21. -3.5	40.8 -26. -4.4	75.8 21.5 8.3	72.2 14.3 5.6	68.7 7.2 2.8	65.1 0.0 0.0	60.1 -4.6 -2.6	55.1 -9.3 -5.1	50.2 -13. -7.7	45.2 -18. -10.	40.2 -23. -12.	78.1 0.0 0.0	78.1 0.0 0.0	78.1 0.0 0.0	78.1 0.0 0.0
23	70.0 29.6 5.6	66.4 22.2 4.2	62.9 14.8 2.8	59.3 7.4 1.4	55.8 0.0 0.0	50.9 -5.3 -0.9	46.1 -10. -1.8	41.2 -15. -2.7	36.3 -21. -3.5	70.1 28.7 11.1	66.5 21.5 8.3	62.9 14.3 5.6	59.4 7.2 2.8	55.8 0.0 0.0	50.8 -4.6 -2.6	45.8 -9.3 -5.1	40.9 -13. -7.7	35.9 -18. -10.	83.1 0.0 0.0	83.1 0.0 0.0	83.1 0.0 0.0	83.1 0.0 0.0
24	64.2 37.0 7.0	60.7 29.6 5.6	57.1 22.2 4.2	53.6 14.8 2.8	50.0 7.4 1.4	46.5 0.0 0.0	41.6 -5.3 -0.9	36.7 -10. -1.8	31.9 -15. -2.7	64.3 35.8 13.9	60.7 28.7 11.1	57.2 21.5 8.3	53.6 14.3 5.6	50.0 7.2 2.8	46.5 0.0 0.0	41.5 -4.6 -2.6	36.5 -9.3 -5.1	31.6 -13. -7.7	88.1 0.0 0.0	88.1 0.0 0.0	88.1 0.0 0.0	88.1 0.0 0.0
25	58.5 44.4 8.4	54.9 37.0 7.0	51.4 29.6 5.6	47.8 22.2 4.2	44.3 14.8 2.8	40.7 7.4 1.4	37.2 0.0 0.0	32.3 -5.3 -0.9	27.4 -10. -1.8	58.6 43.0 16.7	55.0 35.8 13.9	51.4 28.7 11.1	47.9 21.5 8.3	44.3 14.3 5.6	40.7 7.2 2.8	37.2 0.0 0.0	32.2 -4.6 -2.6	27.2 -9.3 -5.1	93.0 0.0 0.0	93.0 0.0 0.0	93.0 0.0 0.0	93.0 0.0 0.0
26	52.7 51.9 9.8	49.2 44.4 8.4	45.6 37.0 7.0	42.1 29.6 5.6	38.5 22.2 4.2	35.0 14.8 2.8	31.4 7.4 1.4	27.9 0.0 0.0	23.0 -5.3 -0.9	52.8 50.2 19.5	49.3 43.0 16.7	45.7 35.8 13.9	42.1 28.7 11.1	38.6 21.5 8.3	35.0 14.3 5.6	31.4 7.2 2.8	27.9 0.0 0.0	22.9 -4.6 -2.6	18.6 0.0 0.0	47.2 55.2 34.1	87.9 -12. 76.8	56.6 -57.9 32.2
27	47.0 59.3 11.2	43.4 51.9 9.8	39.9 44.4 8.4	36.3 37.0 7.0	32.8 29.6 5.6	29.2 22.2 4.2	25.7 14.8 2.8	22.1 7.4 1.4	18.6 0.0 0.0	47.1 57.3 22.2	43.5 50.2 19.5	39.9 43.0 16.7	36.4 35.8 13.9	32.8 28.7 11.1	29.3 21.5 8.3	25.7 14.3 5.6	22.1 7.2 2.8	18.6 0.0 0.0	93.0 0.0 0.0	52.3 -31. -35.	33.5 21.8 -39.	46.8 63.2 -11.6

	A	B	C	D	E	F	G	H	I	J	K	L	M	N	O	P	Q	R
01	93.0 0.0 0	87.3 8.1 32	81.6 16.2 32	75.8 24.4 32	70.1 32.5 32	64.4 40.6 32	58.7 48.7 32	52.9 56.8 32	47.2 64.9 32	93.0 0.0 0	88.5 7.4 49	84.0 14.8 49	79.5 22.2 49	75.0 29.5 49	70.5 36.9 49	65.9 44.3 49	61.4 51.7 49	56.9 59.1 49
02	87.9 5.9 228	83.7 0.0 0	78.0 8.1 32	72.3 16.2 32	66.5 24.4 32	60.8 32.5 32	55.1 40.6 32	49.3 48.7 32	43.6 56.8 32	87.3 5.0 246	83.7 0.0 0	79.2 7.4 49	74.7 14.8 49	70.2 22.2 49	65.7 29.5 49	61.1 36.9 49	56.6 44.3 49	52.1 51.7 49
03	82.8 11.7 228	78.6 5.9 228	74.4 0.0 0	68.7 8.1 32	62.9 16.2 32	57.2 24.4 32	51.5 32.5 32	45.8 40.6 32	40.0 48.7 32	81.5 9.9 246	78.0 5.0 246	74.4 0.0 0	69.9 7.4 49	65.4 14.8 49	60.9 22.2 49	56.4 29.5 49	51.8 36.9 49	47.3 44.3 49
04	77.7 17.6 228	73.5 11.7 228	69.3 5.9 228	65.1 0.0 0	59.4 8.1 32	53.6 16.2 32	47.9 24.4 32	42.2 32.5 32	36.5 40.6 32	75.7 14.9 246	72.2 9.9 246	68.6 5.0 246	65.1 0.0 0	60.6 7.4 49	56.1 14.8 49	51.6 22.2 49	47.0 29.5 49	42.5 36.9 49
05	72.6 23.5 228	68.4 17.6 228	64.2 11.7 228	60.0 5.9 228	55.8 0.0 0	50.1 8.1 32	44.3 16.2 32	38.6 24.4 32	32.9 32.5 32	70.0 19.8 246	66.4 14.9 246	62.9 9.9 246	59.3 5.0 246	55.8 0.0 0	51.3 7.4 49	46.8 14.8 49	42.2 22.2 49	37.7 29.5 49
06	67.5 29.4 228	63.3 23.5 228	59.1 17.6 228	54.9 11.7 228	50.7 5.9 228	46.5 0.0 0	40.8 8.1 32	35.0 16.2 32	29.3 24.4 32	64.2 24.8 246	60.7 19.8 246	57.1 14.9 246	53.6 9.9 246	50.0 5.0 246	46.5 0.0 0	42.0 7.4 49	37.5 14.8 49	32.9 22.2 49
07	62.5 35.2 228	58.2 29.4 228	54.0 23.5 228	49.8 17.6 228	45.6 11.7 228	41.4 5.9 228	37.2 0.0 0	31.4 8.1 32	25.7 16.2 32	58.4 29.7 246	54.9 24.8 246	51.4 19.8 246	47.8 14.9 246	44.3 9.9 246	40.7 5.0 246	37.2 0.0 0	32.7 7.4 49	28.1 14.8 49
08	57.4 41.1 228	53.1 35.2 228	48.9 29.4 228	44.7 23.5 228	40.5 17.6 228	36.3 11.7 228	32.1 5.9 228	27.9 0.0 0	22.1 8.1 32	52.7 34.7 246	49.1 29.7 246	45.6 24.8 246	42.0 19.8 246	38.5 14.9 246	35.0 9.9 246	31.4 5.0 246	27.9 0.0 0	23.4 7.4 49
09	52.3 47.0 228	48.0 41.1 228	43.8 35.2 228	39.6 29.4 228	35.4 23.5 228	31.2 17.6 228	27.0 11.7 228	22.8 5.9 228	18.6 0.0 0	46.9 39.6 246	43.4 34.7 246	39.8 29.7 246	36.3 24.8 246	32.7 19.8 246	29.2 14.9 246	25.6 9.9 246	22.1 5.0 246	18.6 0.0 0
10	93.0 0.0 0	92.4 9.7 99	91.7 19.5 99	91.1 29.2 99	90.5 38.9 99	89.8 48.6 99	89.2 58.4 99	88.5 68.1 99	87.9 77.8 99	93.0 0.0 0	91.2 8.6 112	89.4 17.2 112	87.6 25.8 112	85.8 34.4 112	84.1 43.0 112	82.3 51.5 112	80.5 60.1 112	78.7 68.7 112
11	85.6 5.6 299	83.7 0.0 0	83.1 9.7 99	82.4 19.5 99	81.8 29.2 99	81.2 38.9 99	80.5 48.6 99	79.9 58.4 99	79.2 68.1 99	85.9 5.6 312	83.7 0.0 0	81.9 8.6 112	80.1 17.2 112	78.3 25.8 112	76.5 34.4 112	74.7 43.0 112	73.0 51.5 112	71.2 60.1 112
12	78.1 11.2 299	76.3 5.6 299	74.4 0.0 0	73.8 9.7 99	73.1 19.5 99	72.5 29.2 99	71.9 38.9 99	71.2 48.6 99	70.6 58.4 99	78.8 11.3 312	76.6 5.6 312	74.4 0.0 0	72.6 8.6 112	70.8 17.2 112	69.0 25.8 112	67.2 34.4 112	65.4 43.0 112	63.6 51.5 112
13	70.7 16.8 299	68.8 11.2 299	67.0 5.6 299	65.1 0.0 0	64.5 9.7 99	63.8 19.5 99	63.2 29.2 99	62.5 38.9 99	61.9 48.6 99	71.7 16.9 312	69.5 11.3 312	67.3 5.6 312	65.1 0.0 0	63.3 8.6 112	61.5 17.2 112	59.7 25.8 112	57.9 34.4 112	56.1 43.0 112
14	63.3 22.4 299	61.4 16.8 299	59.5 11.2 299	57.7 5.6 299	55.8 0.0 0	55.2 9.7 99	54.5 19.5 99	53.9 29.2 99	53.2 38.9 99	64.6 22.6 312	62.4 16.9 312	60.2 11.3 312	58.0 5.6 312	55.8 0.0 0	54.0 8.6 112	52.2 17.2 112	50.4 25.8 112	48.6 34.4 112
15	55.8 28.0 299	53.9 22.4 299	52.1 16.8 299	50.2 11.2 299	48.3 5.6 299	46.5 0.0 0	45.8 9.7 99	45.2 19.5 99	44.6 29.2 99	57.5 28.2 312	55.3 22.6 312	53.1 16.9 312	50.9 11.3 312	48.7 5.6 312	46.5 0.0 0	44.7 8.6 112	42.9 17.2 112	41.1 25.8 112
16	48.4 33.6 299	46.5 28.0 299	44.6 22.4 299	42.8 16.8 299	40.9 11.2 299	39.0 5.6 299	37.2 0.0 0	36.5 9.7 99	35.9 19.5 99	50.4 33.9 312	48.2 28.2 312	46.0 22.6 312	43.8 16.9 312	41.6 11.3 312	39.4 5.6 312	37.2 0.0 0	35.4 8.6 112	33.6 17.2 112
17	40.9 39.2 299	39.1 33.6 299	37.2 28.0 299	35.3 22.4 299	33.5 16.8 299	31.6 11.2 299	29.7 5.6 299	27.9 0.0 0	27.2 9.7 99	43.2 39.5 312	41.0 33.9 312	38.8 28.2 312	36.6 22.6 312	34.5 16.9 312	32.3 11.3 312	30.1 5.6 312	27.9 0.0 0	26.1 8.6 112
18	33.5 44.8 299	31.6 39.2 299	29.8 33.6 299	27.9 28.0 299	26.0 22.4 299	24.2 16.8 299	22.3 11.2 299	20.4 5.6 299	18.6 0.0 0	36.1 45.1 312	33.9 39.5 312	31.7 33.9 312	29.5 28.2 312	27.3 22.6 312	25.1 16.9 312	22.9 11.3 312	20.8 5.6 312	18.6 0.0 0
19	93.0 0.0 0	88.5 8.3 151	83.9 16.6 151	79.4 24.9 151	74.8 33.2 151	70.3 41.4 151	65.7 49.7 151	61.2 58.0 151	56.6 66.3 151	93.0 0.0 0	88.3 6.2 170	83.5 12.3 170	78.8 18.5 170	74.1 24.6 170	69.3 30.8 170	64.6 36.9 170	59.8 43.1 170	55.1 49.2 170
20	87.2 8.0 350	83.7 0.0 0	79.2 8.3 151	74.6 16.6 151	70.1 24.9 151	65.5 33.2 151	61.0 41.4 151	56.4 49.7 151	51.9 58.0 151	87.3 7.6 0	83.7 0.0 0	79.0 6.2 170	74.2 12.3 170	69.5 18.5 170	64.7 24.6 170	60.0 30.8 170	55.3 36.9 170	50.5 43.1 170
21	81.5 16.1 350	77.9 8.0 350	74.4 0.0 0	69.9 8.3 151	65.3 16.6 151	60.8 24.9 151	56.2 33.2 151	51.7 41.4 151	47.1 49.7 151	81.5 15.3 0	77.9 7.6 0	74.4 0.0 0	69.7 6.2 170	64.9 12.3 170	60.2 18.5 170	55.4 24.6 170	50.7 30.8 170	46.0 36.9 170
22	75.7 24.1 350	72.1 16.1 350	68.6 8.0 350	65.1 0.0 0	60.5 8.3 151	56.0 16.6 151	51.5 24.9 151	46.9 33.2 151	42.4 41.4 151	75.7 22.9 0	72.2 15.3 0	68.6 7.6 0	65.1 0.0 0	60.4 6.2 170	55.6 12.3 170	50.9 18.5 170	46.1 24.6 170	41.4 30.8 170
23	69.9 32.1 350	66.4 24.1 350	62.8 16.1 350	59.3 8.0 350	55.8 0.0 0	51.2 8.3 151	46.7 16.6 151	42.1 24.9 151	37.6 33.2 151	69.9 30.6 0	66.4 22.9 0	62.9 15.3 0	59.3 7.6 0	55.8 0.0 0	51.0 6.2 170	46.3 12.3 170	41.6 18.5 170	36.8 24.6 170
24	64.1 40.2 350	60.6 32.1 350	57.1 24.1 350	53.5 16.1 350	50.0 8.0 350	46.5 0.0 0	41.9 8.3 151	37.4 16.6 151	32.8 24.9 151	64.2 38.2 0	60.6 30.6 0	57.1 22.9 0	53.6 15.3 0	50.0 7.6 0	46.5 0.0 0	41.7 6.2 170	37.0 12.3 170	32.3 18.5 170
25	58.3 48.2 350	54.8 40.2 350	51.3 32.1 350	47.7 24.1 350	44.2 16.1 350	40.7 8.0 350	37.2 0.0 0	32.6 8.3 151	28.1 16.6 151	58.4 45.9 0	54.9 38.2 0	51.3 30.6 0	47.8 22.9 0	44.3 15.3 0	40.7 7.6 0	37.2 0.0 0	32.4 6.2 170	27.7 12.3 170
26	52.5 56.3 350	49.0 48.2 350	45.5 40.2 350	42.0 32.1 350	38.4 24.1 350	34.9 16.1 350	31.4 8.0 350	27.9 0.0 0	23.3 8.3 151	52.6 53.5 0	49.1 45.9 0	45.6 38.2 0	42.0 30.6 0	38.5 22.9 0	34.9 15.3 0	31.4 7.6 0	27.9 0.0 0	23.1 6.2 170
27	46.8 64.3 350	43.2 56.3 350	39.7 48.2 350	36.2 40.2 350	32.7 32.1 350	29.1 24.1 350	25.6 16.1 350	22.1 8.0 350	18.6 0.0 0	46.9 61.2 0	43.3 53.5 0	39.8 45.9 0	36.3 38.2 0	32.7 30.6 0	29.2 22.9 0	25.6 15.3 0	22.1 7.6 0	18.6 0.0 0

	S	T	U	V	W	X	Y	Z	a	b	c	d	e	f	g	h	i	j	k	LAB*LCH*a		
01	93.0 0.0 0	89.6 7.4 65	86.2 14.7 65	82.8 22.1 65	79.4 29.4 65	76.0 36.8 65	72.5 44.1 65	69.1 51.5 65	65.7 58.9 65	93.0 0.0 0	90.8 8.0 82	88.6 16.0 82	86.4 24.0 82	84.1 32.1 82	81.9 40.1 82	79.7 48.1 82	77.5 56.1 82	75.3 64.1 82	18.6 0.0 0	18.6 0.0 0	18.6 0.0 0	18.6 0.0 0
02	86.7 4.7 264	83.7 0.0 0	80.3 7.4 65	76.9 14.7 65	73.5 22.1 65	70.1 29.4 65	66.6 36.8 65	63.2 44.1 65	59.8 51.5 65	86.2 4.8 281	83.7 0.0 0	81.5 8.0 82	79.3 16.0 82	77.1 24.0 82	74.8 32.1 82	72.6 40.1 82	70.4 48.1 82	68.2 56.1 82	27.9 0.0 0	27.9 0.0 0	27.9 0.0 0	27.9 0.0 0
03	80.4 9.3 264	77.4 4.7 264	74.4 0.0 0	71.0 7.4 65	67.6 14.7 65	64.2 22.1 65	60.8 29.4 65	57.3 36.8 65	53.9 44.1 65	79.4 9.7 281	76.9 4.8 281	74.4 0.0 0	72.2 8.0 82	70.0 16.0 82	67.8 24.0 82	65.5 32.1 82	63.3 40.1 82	61.1 48.1 82	37.2 0.0 0	37.2 0.0 0	37.2 0.0 0	37.2 0.0 0
04	74.1 14.0 264	71.1 9.3 264	68.1 4.7 264	65.1 0.0 0	61.7 7.4 65	58.3 14.7 65	54.9 22.1 65	51.4 29.4 65	48.0 36.8 65	72.6 14.5 281	70.1 9.7 281	67.6 4.8 281	65.1 0.0 0	62.9 8.0 82	60.7 16.0 82	58.4 24.0 82	56.2 32.1 82	54.0 40.1 82	46.5 0.0 0	46.5 0.0 0	46.5 0.0 0	46.5 0.0 0
05	67.8 18.7 264	64.8 14.0 264	61.8 9.3 264	58.8 4.7 264	55.8 0.0 0	52.4 7.4 65	49.0 14.7 65	45.5 22.1 65	42.1 29.4 65	65.8 19.4 281	63.3 14.5 281	60.8 9.7 281	58.3 4.8 281	55.8 0.0 0	53.6 8.0 82	51.4 16.0 82	49.1 24.0 82	46.9 32.1 82	55.8 0.0 0	55.8 0.0 0	55.8 0.0 0	55.8 0.0 0
06	61.5 23.3 264	58.5 18.7 264	55.5 14.0 264	52.5 9.3 264	49.5 4.7 264	46.5 0.0 0	43.1 7.4 65	39.7 14.7 65	36.2 22.1 65	58.9 24.2 281	56.4 19.4 281	54.0 14.5 281	51.5 9.7 281	49.0 4.8 281	46.5 0.0 0	44.3 8.0 82	42.0 16.0 82	39.8 24.0 82	65.1 0.0 0	65.1 0.0 0	65.1 0.0 0	65.1 0.0 0
07	55.2 28.0 264	52.2 23.3 264	49.2 18.7 264	46.2 14.0 264	43.2 9.3 264	40.2 4.7 264	37.2 0.0 0	33.8 7.4 65	30.3 14.7 65	52.1 29.1 281	49.6 24.2 281	47.1 19.4 281	44.6 14.5 281	42.2 9.7 281	39.7 4.8 281	37.2 0.0 0	35.0 8.0 82	32.7 16.0 82	74.4 0.0 0	74.4 0.0 0	74.4 0.0 0	74.4 0.0 0
08	49.0 32.7 264	45.9 28.0 264	42.9 23.3 264	39.9 18.7 264	36.9 14.0 264	33.9 9.3 264	30.9 4.7 264	27.9 0.0 0	24.5 7.4 65	45.3 33.9 281	42.8 29.1 281	40.3 24.2 281	37.8 19.4 281	35.3 14.5 281	32.8 9.7 281	30.4 4.8 281	27.9 0.0 0	25.6 8.0 82	83.7 0.0 0	83.7 0.0 0	83.7 0.0 0	83.7 0.0 0
09	42.7 37.3 264	39.6 32.7 264	36.6 28.0 264	33.6 23.3 264	30.6 18.7 264	27.6 14.0 264	24.6 9.3 264	21.6 4.7 264	18.6 0.0 0	38.5 38.8 281	36.0 33.9 281	33.5 29.1 281	31.0 24.2 281	28.5 19.4 281	26.0 14.5 281	23.5 9.7 281	21.0 4.8 281	18.6 0.0 0	93.0 0.0 0	93.0 0.0 0	93.0 0.0 0	93.0 0.0 0
10	93.0 0.0 0	90.3 8.1 125	87.5 16.1 125	84.8 24.2 125	82.0 32.2 125	79.3 40.3 125	76.5 48.3 125	73.8 56.4 125	71.0 64.5 125	93.0 0.0 0	89.4 8.0 138	85.8 15.9 138	82.1 23.9 138	78.5 31.9 138	74.8 39.8 138	71.2 47.8 138	67.6 55.8 138	63.9 63.7 138	18.6 0.0 0	18.6 0.0 0	18.6 0.0 0	18.6 0.0 0
11	86.3 6.0 324	83.7 0.0 0	81.0 8.1 125	78.2 16.1 125	75.5 24.2 125	72.7 32.2 125	70.0 40.3 125	67.2 48.3 125	64.5 56.4 125	86.7 6.7 337	83.7 0.0 0	80.1 8.0 138	76.4 15.9 138	72.8 23.9 138	69.2 31.9 138	65.5 39.8 138	61.9 47.8 138	58.3 55.8 138	23.5 0.0 0	23.5 0.0 0	23.5 0.0 0	23.5 0.0 0
12	79.5 11.9 324	77.0 6.0 324	74.4 0.0 0	71.7 8.1 125	68.9 16.1 125	66.2 24.2 125	63.4 32.2 125	60.7 40.3 125	57.9 48.3 125	80.3 13.4 337	77.4 6.7 337	74.4 0.0 0	70.8 8.0 138	67.1 15.9 138	63.5 23.9 138	59.9 31.9 138	56.2 39.8 138	52.6 47.8 138	28.5 0.0 0	28.5 0.0 0	28.5 0.0 0	28.5 0.0 0
13	72.7 17.9 324	70.2 11.9 324	67.6 6.0 324	65.1 0.0 0	62.3 8.1 125	59.6 16.1 125	56.8 24.2 125	54.1 32.2 125	51.3 40.3 125	74.0 20.1 337	71.0 13.4 337	68.1 6.7 337	65.1 0.0 0	61.5 8.0 138	57.8 15.9 138	54.2 23.9 138	50.6 31.9 138	46.9 39.8 138	33.5 0.0 0	33.5 0.0 0	33.5 0.0 0	33.5 0.0 0
14	66.0 23.9 324	63.4 17.9 324	60.9 11.9 324	58.3 6.0 324	55.8 0.0 0	53.0 8.1 125	50.3 16.1 125	47.5 24.2 125	44.8 32.2 125	67.6 26.7 337	64.7 20.1 337	61.7 13.4 337	58.8 6.7 337	55.8 0.0 0	52.2 8.0 138	48.5 15.9 138	44.9 23.9 138	41.2 31.9 138	38.4 0.0 0	38.4 0.0 0	38.4 0.0 0	38.4 0.0 0
15	59.2 29.9 324	56.7 23.9 324	54.1 17.9 324	51.6 11.9 324	49.0 6.0 324	46.5 0.0 0	43.7 8.1 125	41.0 16.1 125	38.2 24.2 125	61.3 33.4 337	58.3 26.7 337	55.4 20.1 337	52.4 13.4 337	49.4 6.7 337	46.5 0.0 0	42.8 8.0 138	39.2 15.9 138	35.6 23.9 138	43.4 0.0 0	43.4 0.0 0	43.4 0.0 0	43.4 0.0 0
16	52.5 35.8 324	49.9 29.9 324	47.4 23.9 324	44.8 17.9 324	42.3 11.9 324	39.7 6.0 324	37.2 0.0 0	34.4 8.1 125	31.7 16.1 125	55.0 40.1 337	52.0 33.4 337	49.0 26.7 337	46.1 20.1 337	43.1 13.4 337	40.1 6.7 337	37.2 0.0 0	33.5 8.0 138	29.9 15.9 138	48.3 0.0 0	48.3 0.0 0	48.3 0.0 0	48.3 0.0 0
17	45.7 41.8 324	43.2 35.8 324	40.6 29.9 324	38.1 23.9 324	35.5 17.9 324	33.0 11.9 324	30.4 6.0 324	27.9 0.0 0	25.1 8.1 125	48.6 46.8 337	45.7 40.1 337	42.7 33.4 337	39.7 26.7 337	36.8 20.1 337	33.8 13.4 337	30.8 6.7 337	27.9 0.0 0	24.2 8.0 138	53.3 0.0 0	53.3 0.0 0	53.3 0.0 0	53.3 0.0 0
18	38.9 47.8 324	36.4 41.8 324	33.8 35.8 324	31.3 29.9 324	28.7 23.9 324	26.2 17.9 324	23.7 11.9 324	21.1 6.0 324	18.6 0.0 0	42.3 53.5 337	39.3 46.8 337	36.3 40.1 337	33.4 33.4 337	30.4 26.7 337	27.4 20.1 337	24.5 13.4 337	21.5 6.7 337	18.6 0.0 0	58.3 0.0 0	58.3 0.0 0	58.3 0.0 0	58.3 0.0 0
19	93.0 0.0 0	88.2 5.4 189	83.3 10.7 189	78.4 16.1 189	73.5 21.5 189	68.7 26.9 189	63.8 32.2 189	58.9 37.6 189	54.1 43.0 189	93.0 0.0 0	88.0 5.3 209	83.1 10.6 209	78.1 15.9 209	73.1 21.2 209	68.1 26.5 209	63.2 31.8 209	58.2 37.1 209	53.2 42.4 209	63.2 0.0 0	63.2 0.0 0	63.2 0.0 0	63.2 0.0 0
20	87.3 7.5 11	83.7 0.0 0	78.8 5.4 189	74.0 10.7 189	69.1 16.1 189	64.2 21.5 189	59.4 26.9 189	54.5 32.2 189	49.6 37.6 189	87.3 7.7 21	83.7 0.0 0	78.7 5.3 209	73.8 10.6 209	68.8 15.9 209	63.8 21.2 209	58.8 26.5 209	53.9 31.8 209	48.9 37.1 209	68.2 0.0 0	68.2 0.0 0	68.2 0.0 0	68.2 0.0 0
21	81.5 15.1 11	78.0 7.5 11	74.4 0.0 0	69.5 5.4 189	64.7 10.7 189	59.8 16.1 189	54.9 21.5 189	50.1 26.9 189	45.2 32.2 189	81.5 15.4 21	78.0 7.7 21	74.4 0.0 0	69.4 5.3 209	64.5 10.6 209	59.5 15.9 209	54.5 21.2 209	49.5 26.5 209	44.5 31.8 209	73.2 0.0 0	73.2 0.0 0	73.2 0.0 0	73.2 0.0 0
22	75.8 22.6 11	72.2 15.1 11	68.7 7.5 11	65.1 0.0 0	60.2 5.4 189	55.4 10.7 189	50.5 16.1 189	45.6 21.5 189	40.8 26.9 189	75.8 23.1 21	72.2 15.4 21	68.7 7.7 21	65.1 0.0 0	60.1 5.3 209	55.1 10.6 209	50.2 15.9 209	45.2 21.2 209	40.2 26.5 209	78.1 0.0 0	78.1 0.0 0	78.1 0.0 0	78.1 0.0 0
23	70.0 30.2 11	66.4 22.6 11	62.9 15.1 11	59.3 7.5 11	55.8 0.0 0	50.9 5.4 189	46.1 10.7 189	41.2 16.1 189	36.3 21.5 189	70.1 30.7 21	66.5 23.1 21	62.9 15.4 21	59.4 7.7 21	55.8 0.0 0	50.8 5.3 209	45.8 10.6 209	40.9 15.9 209	35.9 21.2 209	83.1 0.0 0	83.1 0.0 0	83.1 0.0 0	83.1 0.0 0
24	64.2 37.7 11	60.7 30.2 11	57.1 22.6 11	53.6 15.1 11	50.0 7.5 11	46.5 0.0 0	41.6 5.4 189	36.7 10.7 189	31.9 16.1 189	64.3 38.4 21	60.7 30.7 21	57.2 23.1 21	53.6 15.4 21	50.0 7.7 21	46.5 0.0 0	41.5 5.3 209	36.5 10.6 209	31.6 15.9 209	88.1 0.0 0	88.1 0.0 0	88.1 0.0 0	88.1 0.0 0
25	58.5 45.2 11	54.9 37.7 11	51.4 30.2 11	47.8 22.6 11	44.3 15.1 11	40.7 7.5 11	37.2 0.0 0	32.3 5.4 189	27.4 10.7 189	58.6 46.1 21	55.0 38.4 21	51.4 30.7 21	47.9 23.1 21	44.3 15.4 21	40.7 7.7 21	37.2 0.0 0	32.2 5.3 209	27.2 10.6 209	93.0 0.0 0	93.0 0.0 0	93.0 0.0 0	93.0 0.0 0
26	52.7 52.8 11	49.2 45.2 11	45.6 37.7 11	42.1 30.2 11	38.5 22.6 11	35.0 15.1 11	31.4 7.5 11	27.9 0.0 0	23.0 5.4 189	52.8 53.8 21	49.3 46.1 21	45.7 38.4 21	42.1 30.7 21	38.6 23.1 21	35.0 15.4 21	31.4 7.7 21	27.9 0.0 0	22.9 5.3 209	18.6 0.0 0	47.2 64.9 32	87.9 77.8 99	56.6 66.3 151
27	47.0 60.3 11	43.4 52.8 11	39.9 45.2 11	36.3 37.7 11	32.8 30.2 11	29.2 22.6 11	25.7 15.1 11	22.1 7.5 11	18.6 0.0 0	47.1 61.5 21	43.5 53.8 21	39.9 46.1 21	36.4 38.4 21	32.8 30.7 21	29.3 23.1 21	25.7 15.4 21	22.1 7.7 21	18.6 0.0 0	93.0 0.0 0	52.3 47.0 228	33.5 44.8 299	46.8 64.3 350

	A	B	C	D	E	F	G	H	I	J	K	L	M	N	O	P	Q	R	S	T	U	V	W	X	Y	Z	a	b	c	d	e	f	g	h	i	j	k	lab*tch*		
01	1.0	0.94	0.88	0.81	0.75	0.69	0.63	0.56	0.5	1.0	0.94	0.88	0.81	0.75	0.69	0.63	0.56	0.5	1.0	0.94	0.88	0.81	0.75	0.69	0.63	0.56	0.5	1.0	0.94	0.88	0.81	0.75	0.69	0.63	0.56	0.5	0.0	0.0	0.0	0.0
	0.0	0.13	0.25	0.38	0.5	0.63	0.75	0.88	1.0	0.0	0.13	0.25	0.38	0.5	0.63	0.75	0.88	1.0	0.0	0.13	0.25	0.38	0.5	0.63	0.75	0.88	1.0	0.0	0.13	0.25	0.38	0.5	0.63	0.75	0.88	1.0	0.0	0.0	0.0	0.0
	0.0	0.09	0.09	0.09	0.09	0.09	0.09	0.09	0.09	0.0	0.14	0.14	0.14	0.14	0.14	0.14	0.14	0.14	0.0	0.18	0.18	0.18	0.18	0.18	0.18	0.18	0.18	0.0	0.23	0.23	0.23	0.23	0.23	0.23	0.23	0.23	0.0	0.0	0.0	0.0
02	0.94	0.88	0.81	0.75	0.69	0.63	0.56	0.5	0.44	0.94	0.88	0.81	0.75	0.69	0.63	0.56	0.5	0.44	0.94	0.88	0.81	0.75	0.69	0.63	0.56	0.5	0.44	0.94	0.88	0.81	0.75	0.69	0.63	0.56	0.5	0.44	0.13	0.13	0.13	0.13
	0.13	0.0	0.13	0.25	0.38	0.5	0.63	0.75	0.88	0.13	0.0	0.13	0.25	0.38	0.5	0.63	0.75	0.88	0.13	0.0	0.13	0.25	0.38	0.5	0.63	0.75	0.88	0.13	0.0	0.13	0.25	0.38	0.5	0.63	0.75	0.88	0.0	0.0	0.0	0.0
	0.63	0.0	0.09	0.09	0.09	0.09	0.09	0.09	0.09	0.68	0.0	0.14	0.14	0.14	0.14	0.14	0.14	0.14	0.73	0.0	0.18	0.18	0.18	0.18	0.18	0.18	0.18	0.78	0.0	0.23	0.23	0.23	0.23	0.23	0.23	0.23	0.0	0.0	0.0	0.0
03	0.88	0.81	0.75	0.69	0.63	0.56	0.5	0.44	0.38	0.88	0.81	0.75	0.69	0.63	0.56	0.5	0.44	0.38	0.88	0.81	0.75	0.69	0.63	0.56	0.5	0.44	0.38	0.88	0.81	0.75	0.69	0.63	0.56	0.5	0.44	0.38	0.25	0.25	0.25	0.25
	0.25	0.13	0.0	0.13	0.25	0.38	0.5	0.63	0.75	0.25	0.13	0.0	0.13	0.25	0.38	0.5	0.63	0.75	0.25	0.13	0.0	0.13	0.25	0.38	0.5	0.63	0.75	0.25	0.13	0.0	0.13	0.25	0.38	0.5	0.63	0.75	0.0	0.0	0.0	0.0
	0.63	0.63	0.0	0.09	0.09	0.09	0.09	0.09	0.09	0.68	0.68	0.0	0.14	0.14	0.14	0.14	0.14	0.14	0.73	0.73	0.0	0.18	0.18	0.18	0.18	0.18	0.18	0.78	0.78	0.0	0.23	0.23	0.23	0.23	0.23	0.23	0.0	0.0	0.0	0.0
04	0.81	0.75	0.69	0.63	0.56	0.5	0.44	0.38	0.31	0.81	0.75	0.69	0.63	0.56	0.5	0.44	0.38	0.31	0.81	0.75	0.69	0.63	0.56	0.5	0.44	0.38	0.31	0.81	0.75	0.69	0.63	0.56	0.5	0.44	0.38	0.31	0.38	0.38	0.38	0.38
	0.38	0.25	0.13	0.0	0.13	0.25	0.38	0.5	0.63	0.38	0.25	0.13	0.0	0.13	0.25	0.38	0.5	0.63	0.38	0.25	0.13	0.0	0.13	0.25	0.38	0.5	0.63	0.38	0.25	0.13	0.0	0.13	0.25	0.38	0.5	0.63	0.0	0.0	0.0	0.0
	0.63	0.63	0.63	0.0	0.09	0.09	0.09	0.09	0.09	0.68	0.68	0.68	0.0	0.14	0.14	0.14	0.14	0.14	0.73	0.73	0.73	0.0	0.18	0.18	0.18	0.18	0.18	0.78	0.78	0.78	0.0	0.23	0.23	0.23	0.23	0.23	0.0	0.0	0.0	0.0
05	0.75	0.69	0.63	0.56	0.5	0.44	0.38	0.31	0.25	0.75	0.69	0.63	0.56	0.5	0.44	0.38	0.31	0.25	0.75	0.69	0.63	0.56	0.5	0.44	0.38	0.31	0.25	0.75	0.69	0.63	0.56	0.5	0.44	0.38	0.31	0.25	0.5	0.5	0.5	0.5
	0.5	0.38	0.25	0.13	0.0	0.13	0.25	0.38	0.5	0.5	0.38	0.25	0.13	0.0	0.13	0.25	0.38	0.5	0.5	0.38	0.25	0.13	0.0	0.13	0.25	0.38	0.5	0.5	0.38	0.25	0.13	0.0	0.13	0.25	0.38	0.5	0.0	0.0	0.0	0.0
	0.63	0.63	0.63	0.63	0.0	0.09	0.09	0.09	0.09	0.68	0.68	0.68	0.68	0.0	0.14	0.14	0.14	0.14	0.73	0.73	0.73	0.73	0.0	0.18	0.18	0.18	0.18	0.78	0.78	0.78	0.78	0.0	0.23	0.23	0.23	0.23	0.0	0.0	0.0	0.0
06	0.69	0.63	0.56	0.5	0.44	0.38	0.31	0.25	0.19	0.69	0.63	0.56	0.5	0.44	0.38	0.31	0.25	0.19	0.69	0.63	0.56	0.5	0.44	0.38	0.31	0.25	0.19	0.69	0.63	0.56	0.5	0.44	0.38	0.31	0.25	0.19	0.63	0.63	0.63	0.63
	0.63	0.5	0.38	0.25	0.13	0.0	0.13	0.25	0.38	0.63	0.5	0.38	0.25	0.13	0.0	0.13	0.25	0.38	0.63	0.5	0.38	0.25	0.13	0.0	0.13	0.25	0.38	0.63	0.5	0.38	0.25	0.13	0.0	0.13	0.25	0.38	0.0	0.0	0.0	0.0
	0.63	0.63	0.63	0.63	0.63	0.0	0.09	0.09	0.09	0.68	0.68	0.68	0.68	0.68	0.0	0.14	0.14	0.14	0.73	0.73	0.73	0.73	0.73	0.0	0.18	0.18	0.18	0.78	0.78	0.78	0.78	0.78	0.0	0.23	0.23	0.23	0.0	0.0	0.0	0.0
07	0.63	0.56	0.5	0.44	0.38	0.31	0.25	0.19	0.13	0.63	0.56	0.5	0.44	0.38	0.31	0.25	0.19	0.13	0.63	0.56	0.5	0.44	0.38	0.31	0.25	0.19	0.13	0.63	0.56	0.5	0.44	0.38	0.31	0.25	0.19	0.13	0.75	0.75	0.75	0.75
	0.75	0.63	0.5	0.38	0.25	0.13	0.0	0.13	0.25	0.75	0.63	0.5	0.38	0.25	0.13	0.0	0.13	0.25	0.75	0.63	0.5	0.38	0.25	0.13	0.0	0.13	0.25	0.75	0.63	0.5	0.38	0.25	0.13	0.0	0.13	0.25	0.0	0.0	0.0	0.0
	0.63	0.63	0.63	0.63	0.63	0.63	0.0	0.09	0.09	0.68	0.68	0.68	0.68	0.68	0.68	0.0	0.14	0.14	0.73	0.73	0.73	0.73	0.73	0.73	0.0	0.18	0.18	0.78	0.78	0.78	0.78	0.78	0.78	0.0	0.23	0.23	0.0	0.0	0.0	0.0
08	0.56	0.5	0.44	0.38	0.31	0.25	0.19	0.13	0.06	0.56	0.5	0.44	0.38	0.31	0.25	0.19	0.13	0.06	0.56	0.5	0.44	0.38	0.31	0.25	0.19	0.13	0.06	0.56	0.5	0.44	0.38	0.31	0.25	0.19	0.13	0.06	0.88	0.88	0.88	0.88
	0.88	0.75	0.63	0.5	0.38	0.25	0.13	0.0	0.13	0.88	0.75	0.63	0.5	0.38	0.25	0.13	0.0	0.13	0.88	0.75	0.63	0.5	0.38	0.25	0.13	0.0	0.13	0.88	0.75	0.63	0.5	0.38	0.25	0.13	0.0	0.13	0.0	0.0	0.0	0.0
	0.63	0.63	0.63	0.63	0.63	0.63	0.63	0.0	0.09	0.68	0.68	0.68	0.68	0.68	0.68	0.68	0.0	0.14	0.73	0.73	0.73	0.73	0.73	0.73	0.73	0.0	0.18	0.78	0.78	0.78	0.78	0.78	0.78	0.78	0.0	0.23	0.0	0.0	0.0	0.0
09	0.5	0.44	0.38	0.31	0.25	0.19	0.13	0.06	0.0	0.5	0.44	0.38	0.31	0.25	0.19	0.13	0.06	0.0	0.5	0.44	0.38	0.31	0.25	0.19	0.13	0.06	0.0	0.5	0.44	0.38	0.31	0.25	0.19	0.13	0.06	0.0	1.0	1.0	1.0	1.0
	1.0	0.88	0.75	0.63	0.5	0.38	0.25	0.13	0.0	1.0	0.88	0.75	0.63	0.5	0.38	0.25	0.13	0.0	1.0	0.88	0.75	0.63	0.5	0.38	0.25	0.13	0.0	1.0	0.88	0.75	0.63	0.5	0.38	0.25	0.13	0.0	0.0	0.0	0.0	0.0
	0.63	0.63	0.63	0.63	0.63	0.63	0.63	0.63	0.0	0.68	0.68	0.68	0.68	0.68	0.68	0.68	0.68	0.0	0.73	0.73	0.73	0.73	0.73	0.73	0.73	0.73	0.0	0.78	0.78	0.78	0.78	0.78	0.78	0.78	0.78	0.0	0.0	0.0	0.0	0.0
10	1.0	0.94	0.88	0.81	0.75	0.69	0.63	0.56	0.5	1.0	0.94	0.88	0.81	0.75	0.69	0.63	0.56	0.5	1.0	0.94	0.88	0.81	0.75	0.69	0.63	0.56	0.5	1.0	0.94	0.88	0.81	0.75	0.69	0.63	0.56	0.5	0.0	0.0	0.0	0.0
	0.0	0.13	0.25	0.38	0.5	0.63	0.75	0.88	1.0	0.0	0.13	0.25	0.38	0.5	0.63	0.75	0.88	1.0	0.0	0.13	0.25	0.38	0.5	0.63	0.75	0.88	1.0	0.0	0.13	0.25	0.38	0.5	0.63	0.75	0.88	1.0	0.0	0.0	0.0	0.0
	0.0	0.28	0.28	0.28	0.28	0.28	0.28	0.28	0.28	0.0	0.31	0.31	0.31	0.31	0.31	0.31	0.31	0.31	0.0	0.35	0.35	0.35	0.35	0.35	0.35	0.35	0.35	0.0	0.38	0.38	0.38	0.38	0.38	0.38	0.38	0.38	0.0	0.0	0.0	0.0
11	0.94	0.88	0.81	0.75	0.69	0.63	0.56	0.5	0.44	0.94	0.88	0.81	0.75	0.69	0.63	0.56	0.5	0.44	0.94	0.88	0.81	0.75	0.69	0.63	0.56	0.5	0.44	0.94	0.88	0.81	0.75	0.69	0.63	0.56	0.5	0.44	0.07	0.07	0.07	0.07
	0.13	0.0	0.13	0.25	0.38	0.5	0.63	0.75	0.88	0.13	0.0	0.13	0.25	0.38	0.5	0.63	0.75	0.88	0.13	0.0	0.13	0.25	0.38	0.5	0.63	0.75	0.88	0.13	0.0	0.13	0.25	0.38	0.5	0.63	0.75	0.88	0.0	0.0	0.0	0.0
	0.83	0.0	0.28	0.28	0.28	0.28	0.28	0.28	0.28	0.87	0.0	0.31	0.31	0.31	0.31	0.31	0.31	0.31	0.9	0.0	0.35	0.35	0.35	0.35	0.35	0.35	0.35	0.94	0.0	0.38	0.38	0.38	0.38	0.38	0.38	0.38	0.0	0.0	0.0	0.0
12	0.88	0.81	0.75	0.69	0.63	0.56	0.5	0.44	0.38	0.88	0.81	0.75	0.69	0.63	0.56	0.5	0.44	0.38	0.88	0.81	0.75	0.69	0.63	0.56	0.5	0.44	0.38	0.88	0.81	0.75	0.69	0.63	0.56	0.5	0.44	0.38	0.13	0.13	0.13	0.13
	0.25	0.13	0.0	0.13	0.25	0.38	0.5	0.63	0.75	0.25	0.13	0.0	0.13	0.25	0.38	0.5	0.63	0.75	0.25	0.13	0.0	0.13	0.25	0.38	0.5	0.63	0.75	0.25	0.13	0.0	0.13	0.25	0.38	0.5	0.63	0.75	0.0	0.0	0.0	0.0
	0.83	0.83	0.0	0.28	0.28	0.28	0.28	0.28	0.28	0.87	0.87	0.0	0.31	0.31	0.31	0.31	0.31	0.31	0.9	0.9	0.0	0.35	0.35	0.35	0.35	0.35	0.35	0.94	0.94	0.0	0.38	0.38	0.38	0.38	0.38	0.38	0.0	0.0	0.0	0.0
13	0.81	0.75	0.69	0.63	0.56	0.5	0.44	0.38	0.31	0.81	0.75	0.69	0.63	0.56	0.5	0.44	0.38	0.31	0.81	0.75	0.69	0.63	0.56	0.5	0.44	0.38	0.31	0.81	0.75	0.69	0.63	0.56	0.5	0.44	0.38	0.31	0.2	0.2	0.2	0.2
	0.38	0.25	0.13	0.0	0.13	0.25	0.38	0.5	0.63	0.38	0.25	0.13	0.0	0.13	0.25	0.38	0.5	0.63	0.38	0.25	0.13	0.0	0.13	0.25	0.38	0.5	0.63	0.38	0.25	0.13	0.0	0.13	0.25	0.38	0.5	0.63	0.0	0.0	0.0	0.0
	0.83	0.83	0.83	0.0	0.28	0.28	0.28	0.28	0.28	0.87	0.87	0.87	0.0	0.31	0.31	0.31	0.31	0.31	0.9	0.9	0.9	0.0	0.35	0.35	0.35	0.35	0.35	0.94	0.94	0.94	0.0	0.38	0.38	0.38	0.38	0.38	0.0	0.0	0.0	0.0
14	0.75	0.69	0.63	0.56	0.5	0.44	0.38	0.31	0.25	0.75	0.69	0.63	0.56	0.5	0.44	0.38	0.31	0.25	0.75	0.69	0.63	0.56	0.5	0.44	0.38	0.31	0.25	0.75	0.69	0.63	0.56	0.5	0.44	0.38	0.31	0.25	0.27	0.27	0.27	0.27
	0.5	0.38	0.25	0.13	0.0	0.13	0.25	0.38	0.5	0.5	0.38	0.25	0.13	0.0	0.13	0.25	0.38	0.5	0.5	0.38	0.25	0.13	0.0	0.13	0.25	0.38	0.5	0.5	0.38	0.25	0.13	0.0	0.13	0.25	0.38	0.5	0.0	0.0	0.0	0.0
	0.83	0.83	0.83	0.83	0.0	0.28	0.28	0.28	0.28	0.87	0.87	0.87	0.87	0.0	0.31	0.31	0.31	0.31	0.9	0.9	0.9	0.9	0.0	0.35	0.35	0.35	0.35	0.94	0.94	0.94	0.94	0.0	0.38	0.38	0.38	0.38	0.0	0.0	0.0	0.0
15	0.69	0.63	0.56	0.5	0.44	0.38	0.31	0.25	0.19	0.69	0.63	0.56	0.5	0.44	0.38	0.31	0.25	0.19	0.69	0.63	0.56	0.5	0.44	0.38	0.31	0.25	0.19	0.69	0.63	0.56	0.5	0.44	0.38	0.31	0.25	0.19	0.33	0.33	0.33	0.33
	0.63	0.5	0.38	0.25	0.13	0.0	0.13	0.25	0.38	0.63	0.5	0.38	0.25	0.13	0.0	0.13	0.25	0.38	0.63	0.5	0.38	0.25	0.13	0.0	0.13	0.25	0.38	0.63	0.5	0.38	0.25	0.13	0.0	0.13	0.25	0.38	0.0	0.0	0.0	0.0
	0.83	0.83	0.83	0.83	0.83	0.0	0.28	0.28	0.28	0.87	0.87	0.87	0.87	0.87	0.0	0.31	0.31	0.31	0.9	0.9	0.9	0.9	0.9	0.0	0.35	0.35	0.35	0.94	0.94	0.94	0.94	0.94	0.0	0.38	0.38	0.38	0.0	0.0	0.0	0.0
16	0.63	0.56	0.5	0.44	0.38	0.31	0.25	0.19	0.13	0.63	0.56	0.5	0.44	0.38	0.31	0.25	0.19	0.13	0.63	0.56	0.5	0.44	0.38	0.31	0.25	0.19	0.13	0.63	0.56	0.5	0.44	0.38	0.31	0.25	0.19	0.13	0.4	0.4	0.4	0.4
	0.75	0.63	0.5	0.38	0.25	0.13	0.0	0.13	0.25	0.75	0.63	0.5	0.38	0.25	0.13	0.0	0.13	0.25	0.75	0.63	0.5	0.38	0.25	0.13	0.0	0.13	0.25	0.75	0.63	0.5	0.38	0.25	0.13	0.0	0.13	0.25	0.0	0.0	0.0	0.0
	0.83	0.83	0.83	0.83	0.83	0.83	0.0	0.28	0.28	0.87	0.87	0.87	0.87	0.87	0.87	0.0	0.31	0.31	0.9	0.9	0.9	0.9	0.9	0.9	0.0	0.35	0.35	0.94	0.94	0.94	0.94	0.94	0.94	0.0	0.38	0.38	0.0	0.0	0.0	0.0
17	0.56	0.5	0.44	0.38	0.31	0.25	0.19	0.13	0.06	0.56	0.5	0.44	0.38	0.31	0.25	0.19	0.13	0.06	0.56	0.5	0.44	0.38	0.31	0.25	0.19	0.13	0.06	0.56	0.5	0.44	0.38	0.31	0.25	0.19	0.13	0.06	0.47	0.47	0.47	0.47
	0.88	0.75	0.63	0.5	0.38	0.25	0.13	0.0	0.13	0.88	0.75	0.63	0.5	0.38	0.25	0.13	0.0	0.13	0.88	0.75	0.63	0.5	0.38	0.25	0.13	0.0	0.13	0.88	0.75	0.63	0.5	0.38	0.25	0.13	0.0	0.13	0.0	0.0	0.0	0.0
	0.83	0.83	0.83	0.83	0.83	0.83	0.83	0.0	0.28	0.87	0.87	0.87	0.87	0.87	0.87	0.87	0.0	0.31	0.9	0.9	0.9	0.9	0.9	0.9	0.9	0.0	0.35	0.94	0.94	0.94	0.94	0.94	0.94	0.94	0.0	0.38	0.0	0.0	0.0	0.0
18	0.5	0.44	0.38	0.31	0.25	0.19	0.13	0.06	0.0	0.5	0.44	0.38	0.31	0.25	0.19	0.13	0.06	0.0	0.5	0.44	0.38	0.31	0.25	0.19	0.13	0.06	0.0	0.5	0.44	0.38	0.31	0.25	0.19	0.13	0.06	0.0	0.53	0.53	0.53	0.53
	1.0	0.88	0.75	0.63	0.5	0.38	0.25	0.13	0.0	1.0	0.88	0.75	0.63	0.5	0.38	0.25	0.13	0.0	1.0	0.88	0.75	0.63	0.5	0.38	0.25	0.13	0.0	1.0	0.88	0.75	0.63	0.5	0.38	0.25	0.13	0.0	0.0	0.0	0.0	0.0
	0.83	0.83	0.83	0.83	0.83	0.83	0.83	0.83	0.0	0.87	0.87	0.87	0.87	0.87	0.87	0.87	0.87	0.0	0.9	0.9	0.9	0.9	0.9	0.9	0.9	0.9	0.0	0.94	0.94	0.94	0.94	0.94	0.94	0.94	0.94	0.0	0.0	0.0	0.0	0.0
19	1.0	0.94	0.88	0.81	0.75	0.69	0.63	0.56	0.5	1.0	0.94	0.88	0.81	0.75	0.69	0.63	0.56	0.5	1.0	0.94	0.88	0.81	0.75	0.69	0.63	0.56	0.5	1.0	0.94	0.88	0.81	0.75	0.69	0.63	0.56	0.5	0.6	0.6	0.6	0.6
	0.0	0.13	0.25	0.38	0.5	0.63	0.75	0.88	1.0	0.0	0.13	0.25	0.38	0.5	0.63	0.75	0.88	1.0	0.0	0.13	0.25	0.38	0.5	0.63	0.75	0.88	1.0	0.0	0.13	0.25	0.38	0.5	0.63	0.75	0.88	1.0	0.0	0.0	0.0	0.0
	0.0	0.42	0.42	0.42	0.42	0.42	0.42	0.42	0.42	0.0	0.47	0.47	0.47	0.47	0.47	0.47	0.47	0.47	0.0	0.53	0.53	0.53	0.53	0.53	0.53	0.53	0.53	0.0	0.58	0.58	0.58	0.58	0.58	0.58	0.58	0.58	0.0	0.0	0.0	0.0
20	0.94	0.88	0.81	0.75	0.69	0.63	0.56	0.5	0.44	0.94	0.88	0.81	0.75	0.69	0.63	0.56	0.5	0.44	0.94	0.88	0.81	0.75	0.69	0.63	0.56	0.5	0.44	0.94	0.88	0.81	0.75	0.69	0.63	0.56	0.5	0.44	0.67	0.67	0.67	0.67
	0.13	0.0	0.13	0.25	0.38	0.5	0.63	0.75	0.88	0.13	0.0	0.13	0.25	0.38	0.5	0.63	0.75	0.88	0.13	0.0	0.13	0.25	0.38	0.5	0.63	0.75	0.88	0.13	0.0	0.13	0.25	0.38	0.5	0.63	0.75	0.88	0.0	0.0	0.0	0.0
	0.97	0.0	0.42	0.42	0.42	0.42	0.42	0.42	0.42	0.0	0.0	0.47	0.47	0.47	0.47	0.47	0.47	0.47	0.03	0.0	0.53	0.53	0.53	0.53	0.53	0.53	0.53	0.06	0.0	0.58	0.58	0.58	0.58	0.58	0.58	0.58	0.0	0.0	0.0	0.0
21	0.88	0.81	0.75	0.69	0.63	0.56	0.5	0.44	0.38	0.88	0.81	0.75	0.69	0.63	0.56	0.5	0.44	0.38	0.88	0.81	0.75	0.69	0.63	0.56	0.5	0.44	0.38	0.88	0.81	0.75	0.69	0.63	0.56	0.5	0.44	0.38	0.73	0.73	0.73	0.73
	0.25	0.13	0.0	0.13	0.25	0.38	0.5	0.63	0.75	0.25	0.13	0.0	0.13	0.25	0.38	0.5	0.63	0.75	0.25	0.13	0.0	0.13	0.25	0.38	0.5	0.63	0.75	0.25	0.13	0.0	0.13	0.25	0.38	0.5	0.63	0.75	0.0	0.0	0.0	0.0
	0.97	0.97	0.0	0.42	0.42	0.42	0.42	0.42	0.42	0.0	0.0	0.0	0.47	0.47	0.47	0.47	0.47	0.47	0.03	0.03	0.0	0.53	0.53	0.53	0.53	0.53	0.53	0.06	0.06	0.0	0.58	0.58	0.58	0.58	0.58	0.58	0.0	0.0	0.0	0.0
22	0.81	0.75	0.69	0.63	0.56	0.5	0.44	0.38	0.31	0.81	0.75	0.69	0.63	0.56	0.5	0.44	0.38	0.31	0.81	0.75	0.69	0.63	0.56	0.5	0.44	0.38	0.31	0.81	0.75	0.69	0.63	0.56	0.5	0.44	0.38	0.31	0.8	0.8	0.8	0.8
	0.38	0.25	0.13	0.0	0.13	0.25	0.38	0.5	0.63	0.38	0.25	0.13	0.0	0.13	0.25	0.38	0.5	0.63	0.38	0.25	0.13	0.0	0.13	0.25	0.38	0.5	0.63	0.38	0.25	0.13	0.0	0.13	0.25	0.38	0.5	0.63	0.0	0.0	0.0	0.0
	0.97	0.97	0.97	0.0	0.42	0.42	0.42	0.42	0.42	0.0	0.0	0.0	0.0	0.47	0.47	0.47	0.47	0.47	0.03	0.03	0.03	0.0	0.53	0.53	0.53	0.53	0.53	0.06	0.06	0.06	0.0	0.58	0.58	0.58	0.58	0.58	0.0	0.0	0.0	0.0
23	0.75	0.69	0.63	0.56	0.5	0.44	0.38	0.31	0.25	0.75	0.69	0.63	0.56	0.5	0.44	0.38	0.31	0.25	0.75	0.69	0.63	0.56	0.5	0.44	0.38	0.31	0.25	0.75	0.69	0.63	0.56	0.5	0.44	0.38	0.31	0.25	0.87	0.87	0.87	0.87
	0.5	0.38	0.25	0.13	0.0	0.13	0.25	0.38	0.5	0.5	0.38	0.25	0.13	0.0	0.13	0.25	0.38	0.5	0.5	0.38	0.25	0.13	0.0	0.13	0.25	0.38	0.5	0.5	0.38	0.25	0.13	0.0	0.13	0.25	0.38	0.5	0.0	0.0	0.0	0.0
	0.97	0.97	0.97	0.97	0.0	0.42	0.42	0.42	0.42	0.0	0.0	0.0	0.0	0.0	0.47	0.47	0.47	0.47	0.03	0.03	0.03	0.03	0.0	0.53	0.53	0.53	0.53	0.06	0.06	0.06	0.06	0.0	0.58	0.58	0.58	0.58	0.0	0.0	0.0	0.0
24	0.69	0.63	0.56	0.5	0.44	0.38	0.31	0.25	0.19	0.69	0.63	0.56	0.5	0.44	0.38	0.31	0.25	0.19	0.69	0.63	0.56	0.5	0.44	0.38	0.31	0.25	0.19	0.69	0.63	0.56	0.5	0.44	0.38	0.31	0.25	0.19	0.93	0.93	0.93	0.93
	0.63	0.5	0.38	0.25	0.13	0.0	0.13	0.25	0.38	0.63	0.5	0.38	0.25	0.13	0.0	0.13	0.25	0.38	0.63	0.5	0.38	0.25	0.13	0.0	0.13	0.25	0.38	0.63	0.5	0.38	0.25	0.13	0.0	0.13	0.25	0.38	0.0	0.0	0.0	0.0
	0.97	0.97	0.97	0.97	0.97	0.0	0.42	0.42	0.42	0.0	0.0	0.0	0.0	0.0	0.0	0.47	0.47	0.47	0.03	0.03	0.03	0.03	0.03	0.0	0.53	0.53	0.53	0.06	0.06	0.06	0.06	0.06	0.0	0.58	0.58	0.58	0.0	0.0	0.0	0.0
25	0.63	0.56	0.5	0.44	0.38	0.31	0.25	0.19	0.13	0.63	0.56	0.5	0.44	0.38	0.31	0.25	0.19	0.13	0.63	0.56	0.5	0.44	0.38	0.31	0.25	0.19	0.13	0.63	0.56	0.5	0.44	0.38	0.31	0.25	0.19	0.13	1.0	1.0	1.0	1.0
	0.75	0.63	0.5	0.38	0.25	0.13	0.0	0.13	0.25	0.75	0.63	0.5	0.38	0.25	0.13	0.0	0.13	0.25	0.75	0.63	0.5	0.38	0.25	0.13	0.0	0.13	0.25	0.75	0.63	0.5	0.38	0.25	0.13	0.0	0.13	0.25	0.0	0.0	0.0	0.0
	0.97	0.97	0.97	0.97	0.97	0.97	0.0	0.42	0.42	0.0	0.0	0.0	0.0	0.0	0.0	0.0	0.47	0.47	0.03	0.03	0.03	0.03	0.03	0.03	0.0	0.53	0.53	0.06	0.06	0.06	0.06	0.06	0.06	0.0	0.58	0.58	0.0	0.0	0.0	0.0
26	0.56	0.5	0.44	0.38	0.31	0.25	0.19	0.13	0.06	0.56	0.5	0.44	0.38	0.31	0.25	0.19	0.13	0.06	0.56	0.5	0.44	0.38	0.31	0.25	0.19	0.13	0.06	0.56	0.5	0.44	0.38	0.31	0.25	0.19	0.13	0.06	0.0	0.5	0.5	0.5
	0.88	0.75	0.63	0.5	0.38	0.25	0.13	0.0	0.13	0.88	0.75	0.63	0.5	0.38	0.25	0.13	0.0	0.13	0.88	0.75	0.63	0.5	0.38	0.25	0.13	0.0	0.13	0.88	0.75	0.63	0.5	0.38	0.25	0.13	0.0	0.13	0.0	1.0	1.0	1.0
	0.97	0.97	0.97	0.97	0.97	0.97	0.97	0.0	0.42	0.0	0.0	0.0	0.0	0.0	0.0	0.0	0.0	0.47	0.03	0.03	0.03	0.03	0.03	0.03	0.03	0.0	0.53	0.06	0.06	0.06	0.06	0.06	0.06	0.06	0.0	0.58	0.0	0.09	0.28	0.42
27	0.5	0.44	0.38	0.31	0.25	0.19	0.13	0.06	0.0	0.5	0.44	0.38	0.31	0.25	0.19	0.13	0.06	0.0	0.5	0.44	0.38	0.31	0.25	0.19	0.13	0.06	0.0	0.5	0.44	0.38	0.31	0.25	0.19	0.13	0.06	0.0	1.0	0.5	0.5	0.5
	1.0	0.88	0.75	0.63	0.5	0.38	0.25	0.13	0.0	1.0	0.88	0.75	0.63	0.5	0.38	0.25	0.13	0.0	1.0	0.88	0.75	0.63	0.5	0.38	0.25	0.13	0.0	1.0	0.88	0.75	0.63	0.5	0.38	0.25	0.13	0.0	0.0	1.0	1.0	1.0
	0.97	0.97	0.97	0.97	0.97	0.97	0.97	0.97	0.0	0.0	0.0	0.0	0.0	0.0	0.0	0.0	0.0	0.0	0.03	0.03	0.03	0.03	0.03	0.03	0.03	0.03	0.0	0.06	0.06	0.06	0.06	0.06	0.06	0.06	0.06	0.0	0.0	0.63	0.83	0.97

	A	B	C	D	E	F	G	H	I	J	K	L	M	N	O	P	Q	R	S	T	U	V	W	X	Y	Z	a	b	c	d	e	f	g	h	i	j	k	*lab*icu*d*		
01	1.0 0.0 o00y	1.0 0.13 o00y	1.0 0.25 o00y	1.0 0.38 o00y	1.0 0.5 o00y	1.0 0.63 o00y	1.0 0.75 o00y	1.0 0.88 o00y	1.0 1.0 o00y	1.0 0.0 o00y	1.0 0.13 o25y	1.0 0.25 o25y	1.0 0.38 o25y	1.0 0.5 o25y	1.0 0.63 o25y	1.0 0.75 o25y	1.0 0.88 o25y	1.0 1.0 o25y	1.0 0.0 o00y	1.0 0.13 o49y	1.0 0.25 o49y	1.0 0.38 o49y	1.0 0.5 o49y	1.0 0.63 o49y	1.0 0.75 o49y	1.0 0.88 o49y	1.0 1.0 o49y	1.0 0.0 o00y	1.0 0.13 o74y	1.0 0.25 o74y	1.0 0.38 o74y	1.0 0.5 o74y	1.0 0.63 o74y	1.0 0.75 o74y	1.0 0.88 o74y	1.0 1.0 o74y	0.0 0.0 o00y	0.0 0.0 o00y	0.0 0.0 o00y	0.0 0.0 o00y
02	1.0 0.13 c00v	0.88 0.0 o00y	0.88 0.13 o00y	0.88 0.25 o00y	0.88 0.38 o00y	0.88 0.5 o00y	0.88 0.63 o00y	0.88 0.75 o00y	0.88 0.88 o00y	1.0 0.13 c25v	0.88 0.0 o00y	0.88 0.13 o25y	0.88 0.25 o25y	0.88 0.38 o25y	0.88 0.5 o25y	0.88 0.63 o25y	0.88 0.75 o25y	0.88 0.88 o25y	1.0 0.13 c49v	0.88 0.0 o00y	0.88 0.13 o49y	0.88 0.25 o49y	0.88 0.38 o49y	0.88 0.5 o49y	0.88 0.63 o49y	0.88 0.75 o49y	0.88 0.88 o49y	1.0 0.13 c74v	0.88 0.0 o00y	0.88 0.13 o74y	0.88 0.25 o74y	0.88 0.38 o74y	0.88 0.5 o74y	0.88 0.63 o74y	0.88 0.75 o74y	0.88 0.88 o74y	0.13 0.0 o00y	0.13 0.0 o00y	0.13 0.0 o00y	0.13 0.0 o00y
03	1.0 0.25 c00v	0.88 0.13 c00v	0.75 0.0 o00y	0.75 0.13 o00y	0.75 0.25 o00y	0.75 0.38 o00y	0.75 0.5 o00y	0.75 0.63 o00y	0.75 0.75 o00y	1.0 0.25 c25v	0.88 0.13 c25v	0.75 0.0 o00y	0.75 0.13 o25y	0.75 0.25 o25y	0.75 0.38 o25y	0.75 0.5 o25y	0.75 0.63 o25y	0.75 0.75 o25y	1.0 0.25 c49v	0.88 0.13 c49v	0.75 0.0 o00y	0.75 0.13 o49y	0.75 0.25 o49y	0.75 0.38 o49y	0.75 0.5 o49y	0.75 0.63 o49y	0.75 0.75 o49y	1.0 0.25 c74v	0.88 0.13 c74v	0.75 0.0 o00y	0.75 0.13 o74y	0.75 0.25 o74y	0.75 0.38 o74y	0.75 0.5 o74y	0.75 0.63 o74y	0.75 0.75 o74y	0.25 0.0 o00y	0.25 0.0 o00y	0.25 0.0 o00y	0.25 0.0 o00y
04	1.0 0.38 c00v	0.88 0.25 c00v	0.75 0.13 c00v	0.63 0.0 o00y	0.63 0.13 o00y	0.63 0.25 o00y	0.63 0.38 o00y	0.63 0.5 o00y	0.63 0.63 o00y	1.0 0.38 c25v	0.88 0.25 c25v	0.75 0.13 c25v	0.63 0.0 o00y	0.63 0.13 o25y	0.63 0.25 o25y	0.63 0.38 o25y	0.63 0.5 o25y	0.63 0.63 o25y	1.0 0.38 c49v	0.88 0.25 c49v	0.75 0.13 c49v	0.63 0.0 o00y	0.63 0.13 o49y	0.63 0.25 o49y	0.63 0.38 o49y	0.63 0.5 o49y	0.63 0.63 o49y	1.0 0.38 c74v	0.88 0.25 c74v	0.75 0.13 c74v	0.63 0.0 o00y	0.63 0.13 o74y	0.63 0.25 o74y	0.63 0.38 o74y	0.63 0.5 o74y	0.63 0.63 o74y	0.38 0.0 o00y	0.38 0.0 o00y	0.38 0.0 o00y	0.38 0.0 o00y
05	1.0 0.5 c00v	0.88 0.38 c00v	0.75 0.25 c00v	0.63 0.13 c00v	0.5 0.0 o00y	0.5 0.13 o00y	0.5 0.25 o00y	0.5 0.38 o00y	0.5 0.5 o00y	1.0 0.5 c25v	0.88 0.38 c25v	0.75 0.25 c25v	0.63 0.13 c25v	0.5 0.0 o00y	0.5 0.13 o25y	0.5 0.25 o25y	0.5 0.38 o25y	0.5 0.5 o25y	1.0 0.5 c49v	0.88 0.38 c49v	0.75 0.25 c49v	0.63 0.13 c49v	0.5 0.0 o00y	0.5 0.13 o49y	0.5 0.25 o49y	0.5 0.38 o49y	0.5 0.5 o49y	1.0 0.5 c74v	0.88 0.38 c74v	0.75 0.25 c74v	0.63 0.13 c74v	0.5 0.0 o00y	0.5 0.13 o74y	0.5 0.25 o74y	0.5 0.38 o74y	0.5 0.5 o74y	0.5 0.0 o00y	0.5 0.0 o00y	0.5 0.0 o00y	0.5 0.0 o00y
06	1.0 0.63 c00v	0.88 0.5 c00v	0.75 0.38 c00v	0.63 0.25 c00v	0.5 0.13 c00v	0.38 0.0 o00y	0.38 0.13 o00y	0.38 0.25 o00y	0.38 0.38 o00y	1.0 0.63 c25v	0.88 0.5 c25v	0.75 0.38 c25v	0.63 0.25 c25v	0.5 0.13 c25v	0.38 0.0 o00y	0.38 0.13 o25y	0.38 0.25 o25y	0.38 0.38 o25y	1.0 0.63 c49v	0.88 0.5 c49v	0.75 0.38 c49v	0.63 0.25 c49v	0.5 0.13 c49v	0.38 0.0 o00y	0.38 0.13 o49y	0.38 0.25 o49y	0.38 0.38 o49y	1.0 0.63 c74v	0.88 0.5 c74v	0.75 0.38 c74v	0.63 0.25 c74v	0.5 0.13 c74v	0.38 0.0 o00y	0.38 0.13 o74y	0.38 0.25 o74y	0.38 0.38 o74y	0.63 0.0 o00y	0.63 0.0 o00y	0.63 0.0 o00y	0.63 0.0 o00y
07	1.0 0.75 c00v	0.88 0.63 c00v	0.75 0.5 c00v	0.63 0.38 c00v	0.5 0.25 c00v	0.38 0.13 c00v	0.25 0.0 o00y	0.25 0.13 o00y	0.25 0.25 o00y	1.0 0.75 c25v	0.88 0.63 c25v	0.75 0.5 c25v	0.63 0.38 c25v	0.5 0.25 c25v	0.38 0.13 c25v	0.25 0.0 o00y	0.25 0.13 o25y	0.25 0.25 o25y	1.0 0.75 c49v	0.88 0.63 c49v	0.75 0.5 c49v	0.63 0.38 c49v	0.5 0.25 c49v	0.38 0.13 c49v	0.25 0.0 o00y	0.25 0.13 o49y	0.25 0.25 o49y	1.0 0.75 c74v	0.88 0.63 c74v	0.75 0.5 c74v	0.63 0.38 c74v	0.5 0.25 c74v	0.38 0.13 c74v	0.25 0.0 o00y	0.25 0.13 o74y	0.25 0.25 o74y	0.75 0.0 o00y	0.75 0.0 o00y	0.75 0.0 o00y	0.75 0.0 o00y
08	1.0 0.88 c00v	0.88 0.75 c00v	0.75 0.63 c00v	0.63 0.5 c00v	0.5 0.38 c00v	0.38 0.25 c00v	0.25 0.13 c00v	0.13 0.0 o00y	0.13 0.13 o00y	1.0 0.88 c25v	0.88 0.75 c25v	0.75 0.63 c25v	0.63 0.5 c25v	0.5 0.38 c25v	0.38 0.25 c25v	0.25 0.13 c25v	0.13 0.0 o00y	0.13 0.13 o25y	1.0 0.88 c49v	0.88 0.75 c49v	0.75 0.63 c49v	0.63 0.5 c49v	0.5 0.38 c49v	0.38 0.25 c49v	0.25 0.13 c49v	0.13 0.0 o00y	0.13 0.13 o49y	1.0 0.88 c74v	0.88 0.75 c74v	0.75 0.63 c74v	0.63 0.5 c74v	0.5 0.38 c74v	0.38 0.25 c74v	0.25 0.13 c74v	0.13 0.0 o00y	0.13 0.13 o74y	0.88 0.0 o00y	0.88 0.0 o00y	0.88 0.0 o00y	0.88 0.0 o00y
09	1.0 1.0 c00v	0.88 0.88 c00v	0.75 0.75 c00v	0.63 0.63 c00v	0.5 0.5 c00v	0.38 0.38 c00v	0.25 0.25 c00v	0.13 0.13 c00v	0.0 0.0 o00y	1.0 1.0 c25v	0.88 0.88 c25v	0.75 0.75 c25v	0.63 0.63 c25v	0.5 0.5 c25v	0.38 0.38 c25v	0.25 0.25 c25v	0.13 0.13 c25v	0.0 0.0 o00y	1.0 1.0 c49v	0.88 0.88 c49v	0.75 0.75 c49v	0.63 0.63 c49v	0.5 0.5 c49v	0.38 0.38 c49v	0.25 0.25 c49v	0.13 0.13 c49v	0.0 0.0 o00y	1.0 1.0 c74v	0.88 0.88 c74v	0.75 0.75 c74v	0.63 0.63 c74v	0.5 0.5 c74v	0.38 0.38 c74v	0.25 0.25 c74v	0.13 0.13 c74v	0.0 0.0 o00y	1.0 0.0 o00y	1.0 0.0 o00y	1.0 0.0 o00y	1.0 0.0 o00y
10	1.0 0.0 o00y	1.0 0.13 y00l	1.0 0.25 y00l	1.0 0.38 y00l	1.0 0.5 y00l	1.0 0.63 y00l	1.0 0.75 y00l	1.0 0.88 y00l	1.0 1.0 y00l	1.0 0.0 o00y	1.0 0.13 y25l	1.0 0.25 y25l	1.0 0.38 y25l	1.0 0.5 y25l	1.0 0.63 y25l	1.0 0.75 y25l	1.0 0.88 y25l	1.0 1.0 y25l	1.0 0.0 o00y	1.0 0.13 y49l	1.0 0.25 y49l	1.0 0.38 y49l	1.0 0.5 y49l	1.0 0.63 y49l	1.0 0.75 y49l	1.0 0.88 y49l	1.0 1.0 y49l	1.0 0.0 o00y	1.0 0.13 y74l	1.0 0.25 y74l	1.0 0.38 y74l	1.0 0.5 y74l	1.0 0.63 y74l	1.0 0.75 y74l	1.0 0.88 y74l	1.0 1.0 y74l	0.0 0.0 o00y	0.0 0.0 o00y	0.0 0.0 o00y	0.0 0.0 o00y
11	1.0 0.13 v00m	0.88 0.0 o00y	0.88 0.13 y00l	0.88 0.25 y00l	0.88 0.38 y00l	0.88 0.5 y00l	0.88 0.63 y00l	0.88 0.75 y00l	0.88 0.88 y00l	1.0 0.13 v25m	0.88 0.0 o00y	0.88 0.13 y25l	0.88 0.25 y25l	0.88 0.38 y25l	0.88 0.5 y25l	0.88 0.63 y25l	0.88 0.75 y25l	0.88 0.88 y25l	1.0 0.13 v49m	0.88 0.0 o00y	0.88 0.13 y49l	0.88 0.25 y49l	0.88 0.38 y49l	0.88 0.5 y49l	0.88 0.63 y49l	0.88 0.75 y49l	0.88 0.88 y49l	1.0 0.13 v74m	0.88 0.0 o00y	0.88 0.13 y74l	0.88 0.25 y74l	0.88 0.38 y74l	0.88 0.5 y74l	0.88 0.63 y74l	0.88 0.75 y74l	0.88 0.88 y74l	0.07 0.0 o00y	0.07 0.0 o00y	0.07 0.0 o00y	0.07 0.0 o00y
12	1.0 0.25 v00m	0.88 0.13 v00m	0.75 0.0 o00y	0.75 0.13 y00l	0.75 0.25 y00l	0.75 0.38 y00l	0.75 0.5 y00l	0.75 0.63 y00l	0.75 0.75 y00l	1.0 0.25 v25m	0.88 0.13 v25m	0.75 0.0 o00y	0.75 0.13 y25l	0.75 0.25 y25l	0.75 0.38 y25l	0.75 0.5 y25l	0.75 0.63 y25l	0.75 0.75 y25l	1.0 0.25 v49m	0.88 0.13 v49m	0.75 0.0 o00y	0.75 0.13 y49l	0.75 0.25 y49l	0.75 0.38 y49l	0.75 0.5 y49l	0.75 0.63 y49l	0.75 0.75 y49l	1.0 0.25 v74m	0.88 0.13 v74m	0.75 0.0 o00y	0.75 0.13 y74l	0.75 0.25 y74l	0.75 0.38 y74l	0.75 0.5 y74l	0.75 0.63 y74l	0.75 0.75 y74l	0.13 0.0 o00y	0.13 0.0 o00y	0.13 0.0 o00y	0.13 0.0 o00y
13	1.0 0.38 v00m	0.88 0.25 v00m	0.75 0.13 v00m	0.63 0.0 o00y	0.63 0.13 y00l	0.63 0.25 y00l	0.63 0.38 y00l	0.63 0.5 y00l	0.63 0.63 y00l	1.0 0.38 v25m	0.88 0.25 v25m	0.75 0.13 v25m	0.63 0.0 o00y	0.63 0.13 y25l	0.63 0.25 y25l	0.63 0.38 y25l	0.63 0.5 y25l	0.63 0.63 y25l	1.0 0.38 v49m	0.88 0.25 v49m	0.75 0.13 v49m	0.63 0.0 o00y	0.63 0.13 y49l	0.63 0.25 y49l	0.63 0.38 y49l	0.63 0.5 y49l	0.63 0.63 y49l	1.0 0.38 v74m	0.88 0.25 v74m	0.75 0.13 v74m	0.63 0.0 o00y	0.63 0.13 y74l	0.63 0.25 y74l	0.63 0.38 y74l	0.63 0.5 y74l	0.63 0.63 y74l	0.2 0.0 o00y	0.2 0.0 o00y	0.2 0.0 o00y	0.2 0.0 o00y
14	1.0 0.5 v00m	0.88 0.38 v00m	0.75 0.25 v00m	0.63 0.13 v00m	0.5 0.0 o00y	0.5 0.13 y00l	0.5 0.25 y00l	0.5 0.38 y00l	0.5 0.5 y00l	1.0 0.5 v25m	0.88 0.38 v25m	0.75 0.25 v25m	0.63 0.13 v25m	0.5 0.0 o00y	0.5 0.13 y25l	0.5 0.25 y25l	0.5 0.38 y25l	0.5 0.5 y25l	1.0 0.5 v49m	0.88 0.38 v49m	0.75 0.25 v49m	0.63 0.13 v49m	0.5 0.0 o00y	0.5 0.13 y49l	0.5 0.25 y49l	0.5 0.38 y49l	0.5 0.5 y49l	1.0 0.5 v74m	0.88 0.38 v74m	0.75 0.25 v74m	0.63 0.13 v74m	0.5 0.0 o00y	0.5 0.13 y74l	0.5 0.25 y74l	0.5 0.38 y74l	0.5 0.5 y74l	0.27 0.0 o00y	0.27 0.0 o00y	0.27 0.0 o00y	0.27 0.0 o00y
15	1.0 0.63 v00m	0.88 0.5 v00m	0.75 0.38 v00m	0.63 0.25 v00m	0.5 0.13 v00m	0.38 0.0 o00y	0.38 0.13 y00l	0.38 0.25 y00l	0.38 0.38 y00l	1.0 0.63 v25m	0.88 0.5 v25m	0.75 0.38 v25m	0.63 0.25 v25m	0.5 0.13 v25m	0.38 0.0 o00y	0.38 0.13 y25l	0.38 0.25 y25l	0.38 0.38 y25l	1.0 0.63 v49m	0.88 0.5 v49m	0.75 0.38 v49m	0.63 0.25 v49m	0.5 0.13 v49m	0.38 0.0 o00y	0.38 0.13 y49l	0.38 0.25 y49l	0.38 0.38 y49l	1.0 0.63 v74m	0.88 0.5 v74m	0.75 0.38 v74m	0.63 0.25 v74m	0.5 0.13 v74m	0.38 0.0 o00y	0.38 0.13 y74l	0.38 0.25 y74l	0.38 0.38 y74l	0.33 0.0 o00y	0.33 0.0 o00y	0.33 0.0 o00y	0.33 0.0 o00y
16	1.0 0.75 v00m	0.88 0.63 v00m	0.75 0.5 v00m	0.63 0.38 v00m	0.5 0.25 v00m	0.38 0.13 v00m	0.25 0.0 o00y	0.25 0.13 y00l	0.25 0.25 y00l	1.0 0.75 v25m	0.88 0.63 v25m	0.75 0.5 v25m	0.63 0.38 v25m	0.5 0.25 v25m	0.38 0.13 v25m	0.25 0.0 o00y	0.25 0.13 y25l	0.25 0.25 y25l	1.0 0.75 v49m	0.88 0.63 v49m	0.75 0.5 v49m	0.63 0.38 v49m	0.5 0.25 v49m	0.38 0.13 v49m	0.25 0.0 o00y	0.25 0.13 y49l	0.25 0.25 y49l	1.0 0.75 v74m	0.88 0.63 v74m	0.75 0.5 v74m	0.63 0.38 v74m	0.5 0.25 v74m	0.38 0.13 v74m	0.25 0.0 o00y	0.25 0.13 y74l	0.25 0.25 y74l	0.4 0.0 o00y	0.4 0.0 o00y	0.4 0.0 o00y	0.4 0.0 o00y
17	1.0 0.88 v00m	0.88 0.75 v00m	0.75 0.63 v00m	0.63 0.5 v00m	0.5 0.38 v00m	0.38 0.25 v00m	0.25 0.13 v00m	0.13 0.0 o00y	0.13 0.13 y00l	1.0 0.88 v25m	0.88 0.75 v25m	0.75 0.63 v25m	0.63 0.5 v25m	0.5 0.38 v25m	0.38 0.25 v25m	0.25 0.13 v25m	0.13 0.0 o00y	0.13 0.13 y25l	1.0 0.88 v49m	0.88 0.75 v49m	0.75 0.63 v49m	0.63 0.5 v49m	0.5 0.38 v49m	0.38 0.25 v49m	0.25 0.13 v49m	0.13 0.0 o00y	0.13 0.13 y49l	1.0 0.88 v74m	0.88 0.75 v74m	0.75 0.63 v74m	0.63 0.5 v74m	0.5 0.38 v74m	0.38 0.25 v74m	0.25 0.13 v74m	0.13 0.0 o00y	0.13 0.13 y74l	0.47 0.0 o00y	0.47 0.0 o00y	0.47 0.0 o00y	0.47 0.0 o00y
18	1.0 1.0 v00m	0.88 0.88 v00m	0.75 0.75 v00m	0.63 0.63 v00m	0.5 0.5 v00m	0.38 0.38 v00m	0.25 0.25 v00m	0.13 0.13 v00m	0.0 0.0 o00y	1.0 1.0 v25m	0.88 0.88 v25m	0.75 0.75 v25m	0.63 0.63 v25m	0.5 0.5 v25m	0.38 0.38 v25m	0.25 0.25 v25m	0.13 0.13 v25m	0.0 0.0 o00y	1.0 1.0 v49m	0.88 0.88 v49m	0.75 0.75 v49m	0.63 0.63 v49m	0.5 0.5 v49m	0.38 0.38 v49m	0.25 0.25 v49m	0.13 0.13 v49m	0.0 0.0 o00y	1.0 1.0 v74m	0.88 0.88 v74m	0.75 0.75 v74m	0.63 0.63 v74m	0.5 0.5 v74m	0.38 0.38 v74m	0.25 0.25 v74m	0.13 0.13 v74m	0.0 0.0 o00y	0.53 0.0 o00y	0.53 0.0 o00y	0.53 0.0 o00y	0.53 0.0 o00y
19	1.0 0.0 o00y	1.0 0.13 l00c	1.0 0.25 l00c	1.0 0.38 l00c	1.0 0.5 l00c	1.0 0.63 l00c	1.0 0.75 l00c	1.0 0.88 l00c	1.0 1.0 l00c	1.0 0.0 o00y	1.0 0.13 l25c	1.0 0.25 l25c	1.0 0.38 l25c	1.0 0.5 l25c	1.0 0.63 l25c	1.0 0.75 l25c	1.0 0.88 l25c	1.0 1.0 l25c	1.0 0.0 o00y	1.0 0.13 l49c	1.0 0.25 l49c	1.0 0.38 l49c	1.0 0.5 l49c	1.0 0.63 l49c	1.0 0.75 l49c	1.0 0.88 l49c	1.0 1.0 l49c	1.0 0.0 o00y	1.0 0.13 l74c	1.0 0.25 l74c	1.0 0.38 l74c	1.0 0.5 l74c	1.0 0.63 l74c	1.0 0.75 l74c	1.0 0.88 l74c	1.0 1.0 l74c	0.6 0.0 o00y	0.6 0.0 o00y	0.6 0.0 o00y	0.6 0.0 o00y
20	1.0 0.13 v99m	0.88 0.0 o00y	0.88 0.13 l00c	0.88 0.25 l00c	0.88 0.38 l00c	0.88 0.5 l00c	0.88 0.63 l00c	0.88 0.75 l00c	0.88 0.88 l00c	1.0 0.13 m25o	0.88 0.0 o00y	0.88 0.13 l25c	0.88 0.25 l25c	0.88 0.38 l25c	0.88 0.5 l25c	0.88 0.63 l25c	0.88 0.75 l25c	0.88 0.88 l25c	1.0 0.13 m49o	0.88 0.0 o00y	0.88 0.13 l49c	0.88 0.25 l49c	0.88 0.38 l49c	0.88 0.5 l49c	0.88 0.63 l49c	0.88 0.75 l49c	0.88 0.88 l49c	1.0 0.13 m74o	0.88 0.0 o00y	0.88 0.13 l74c	0.88 0.25 l74c	0.88 0.38 l74c	0.88 0.5 l74c	0.88 0.63 l74c	0.88 0.75 l74c	0.88 0.88 l74c	0.67 0.0 o00y	0.67 0.0 o00y	0.67 0.0 o00y	0.67 0.0 o00y
21	1.0 0.25 v99m	0.88 0.13 v99m	0.75 0.0 o00y	0.75 0.13 l00c	0.75 0.25 l00c	0.75 0.38 l00c	0.75 0.5 l00c	0.75 0.63 l00c	0.75 0.75 l00c	1.0 0.25 m25o	0.88 0.13 m25o	0.75 0.0 o00y	0.75 0.13 l25c	0.75 0.25 l25c	0.75 0.38 l25c	0.75 0.5 l25c	0.75 0.63 l25c	0.75 0.75 l25c	1.0 0.25 m49o	0.88 0.13 m49o	0.75 0.0 o00y	0.75 0.13 l49c	0.75 0.25 l49c	0.75 0.38 l49c	0.75 0.5 l49c	0.75 0.63 l49c	0.75 0.75 l49c	1.0 0.25 m74o	0.88 0.13 m74o	0.75 0.0 o00y	0.75 0.13 l74c	0.75 0.25 l74c	0.75 0.38 l74c	0.75 0.5 l74c	0.75 0.63 l74c	0.75 0.75 l74c	0.73 0.0 o00y	0.73 0.0 o00y	0.73 0.0 o00y	0.73 0.0 o00y
22	1.0 0.38 v99m	0.88 0.25 v99m	0.75 0.13 v99m	0.63 0.0 o00y	0.63 0.13 l00c	0.63 0.25 l00c	0.63 0.38 l00c	0.63 0.5 l00c	0.63 0.63 l00c	1.0 0.38 m25o	0.88 0.25 m25o	0.75 0.13 m25o	0.63 0.0 o00y	0.63 0.13 l25c	0.63 0.25 l25c	0.63 0.38 l25c	0.63 0.5 l25c	0.63 0.63 l25c	1.0 0.38 m49o	0.88 0.25 m49o	0.75 0.13 m49o	0.63 0.0 o00y	0.63 0.13 l49c	0.63 0.25 l49c	0.63 0.38 l49c	0.63 0.5 l49c	0.63 0.63 l49c	1.0 0.38 m74o	0.88 0.25 m74o	0.75 0.13 m74o	0.63 0.0 o00y	0.63 0.13 l74c	0.63 0.25 l74c	0.63 0.38 l74c	0.63 0.5 l74c	0.63 0.63 l74c	0.8 0.0 o00y	0.8 0.0 o00y	0.8 0.0 o00y	0.8 0.0 o00y
23	1.0 0.5 v99m	0.88 0.38 v99m	0.75 0.25 v99m	0.63 0.13 v99m	0.5 0.0 o00y	0.5 0.13 l00c	0.5 0.25 l00c	0.5 0.38 l00c	0.5 0.5 l00c	1.0 0.5 m25o	0.88 0.38 m25o	0.75 0.25 m25o	0.63 0.13 m25o	0.5 0.0 o00y	0.5 0.13 l25c	0.5 0.25 l25c	0.5 0.38 l25c	0.5 0.5 l25c	1.0 0.5 m49o	0.88 0.38 m49o	0.75 0.25 m49o	0.63 0.13 m49o	0.5 0.0 o00y	0.5 0.13 l49c	0.5 0.25 l49c	0.5 0.38 l49c	0.5 0.5 l49c	1.0 0.5 m74o	0.88 0.38 m74o	0.75 0.25 m74o	0.63 0.13 m74o	0.5 0.0 o00y	0.5 0.13 l74c	0.5 0.25 l74c	0.5 0.38 l74c	0.5 0.5 l74c	0.87 0.0 o00y	0.87 0.0 o00y	0.87 0.0 o00y	0.87 0.0 o00y
24	1.0 0.63 v99m	0.88 0.5 v99m	0.75 0.38 v99m	0.63 0.25 v99m	0.5 0.13 v99m	0.38 0.0 o00y	0.38 0.13 l00c	0.38 0.25 l00c	0.38 0.38 l00c	1.0 0.63 m25o	0.88 0.5 m25o	0.75 0.38 m25o	0.63 0.25 m25o	0.5 0.13 m25o	0.38 0.0 o00y	0.38 0.13 l25c	0.38 0.25 l25c	0.38 0.38 l25c	1.0 0.63 m49o	0.88 0.5 m49o	0.75 0.38 m49o	0.63 0.25 m49o	0.5 0.13 m49o	0.38 0.0 o00y	0.38 0.13 l49c	0.38 0.25 l49c	0.38 0.38 l49c	1.0 0.63 m74o	0.88 0.5 m74o	0.75 0.38 m74o	0.63 0.25 m74o	0.5 0.13 m74o	0.38 0.0 o00y	0.38 0.13 l74c	0.38 0.25 l74c	0.38 0.38 l74c	0.93 0.0 o00y	0.93 0.0 o00y	0.93 0.0 o00y	0.93 0.0 o00y
25	1.0 0.75 v99m	0.88 0.63 v99m	0.75 0.5 v99m	0.63 0.38 v99m	0.5 0.25 v99m	0.38 0.13 v99m	0.25 0.0 o00y	0.25 0.13 l00c	0.25 0.25 l00c	1.0 0.75 m25o	0.88 0.63 m25o	0.75 0.5 m25o	0.63 0.38 m25o	0.5 0.25 m25o	0.38 0.13 m25o	0.25 0.0 o00y	0.25 0.13 l25c	0.25 0.25 l25c	1.0 0.75 m49o	0.88 0.63 m49o	0.75 0.5 m49o	0.63 0.38 m49o	0.5 0.25 m49o	0.38 0.13 m49o	0.25 0.0 o00y	0.25 0.13 l49c	0.25 0.25 l49c	1.0 0.75 m74o	0.88 0.63 m74o	0.75 0.5 m74o	0.63 0.38 m74o	0.5 0.25 m74o	0.38 0.13 m74o	0.25 0.0 o00y	0.25 0.13 l74c	0.25 0.25 l74c	1.0 0.0 o00y	1.0 0.0 o00y	1.0 0.0 o00y	1.0 0.0 o00y
26	1.0 0.88 v99m	0.88 0.75 v99m	0.75 0.63 v99m	0.63 0.5 v99m	0.5 0.38 v99m	0.38 0.25 v99m	0.25 0.13 v99m	0.13 0.0 o00y	0.13 0.13 l00c	1.0 0.88 m25o	0.88 0.75 m25o	0.75 0.63 m25o	0.63 0.5 m25o	0.5 0.38 m25o	0.38 0.25 m25o	0.25 0.13 m25o	0.13 0.0 o00y	0.13 0.13 l25c	1.0 0.88 m49o	0.88 0.75 m49o	0.75 0.63 m49o	0.63 0.5 m49o	0.5 0.38 m49o	0.38 0.25 m49o	0.25 0.13 m49o	0.13 0.0 o00y	0.13 0.13 l49c	1.0 0.88 m74o	0.88 0.75 m74o	0.75 0.63 m74o	0.63 0.5 m74o	0.5 0.38 m74o	0.38 0.25 m74o	0.25 0.13 m74o	0.13 0.0 o00y	0.13 0.13 l74c	0.0 0.0 o00y	1.0 1.0 o00y	1.0 1.0 y00l	1.0 1.0 l00c
27	1.0 1.0 v99m	0.88 0.88 v99m	0.75 0.75 v99m	0.63 0.63 v99m	0.5 0.5 v99m	0.38 0.38 v99m	0.25 0.25 v99m	0.13 0.13 v99m	0.0 0.0 o00y	1.0 1.0 m25o	0.88 0.88 m25o	0.75 0.75 m25o	0.63 0.63 m25o	0.5 0.5 m25o	0.38 0.38 m25o	0.25 0.25 m25o	0.13 0.13 m25o	0.0 0.0 o00y	1.0 1.0 m49o	0.88 0.88 m49o	0.75 0.75 m49o	0.63 0.63 m49o	0.5 0.5 m49o	0.38 0.38 m49o	0.25 0.25 m49o	0.13 0.13 m49o	0.0 0.0 o00y	1.0 1.0 m74o	0.88 0.88 m74o	0.75 0.75 m74o	0.63 0.63 m74o	0.5 0.5 m74o	0.38 0.38 m74o	0.25 0.25 m74o	0.13 0.13 m74o	0.0 0.0 o00y	1.0 0.0 o00y	1.0 1.0 c00v	1.0 1.0 v00m	1.0 1.0 v99m

	A	B	C	D	E	F	G	H	I	J	K	L	M	N	O	P	Q	R	S	T	U	V	W	X	Y	Z	a	b	c	d	e	f	g	h	i	j	k	LAB*LAB*		
01	93.0 -0.8 2	87.3 6.2 6	81.6 13.2 10	75.8 20.1 15	70.1 27.1 19	64.4 34.1 23	58.7 41.1 27	52.9 48.1 31	47.2 55.1 36	93.0 -0.8 2	88.5 4.1 7	84.0 9.1 13	79.5 14.0 18	75.0 19.0 24	70.5 23.9 29	65.9 28.9 35	61.4 33.8 40	56.9 38.8 46	93.0 -0.8 2	89.6 2.3 9	86.2 5.4 15	82.8 8.5 22	79.4 11.6 29	76.0 14.7 35	72.5 17.8 42	69.1 20.9 49	65.7 24.0 55	93.0 -0.8 2	90.8 0.3 10	88.6 1.4 18	86.4 2.5 26	84.1 3.6 34	81.9 4.7 42	79.7 5.8 50	77.5 6.9 57	75.3 7.9 65	18.6 0.3 1	18.6 0.3 1	18.6 0.3 1	18.6 0.3 1
02	87.9 -4.7 -2	83.7 -0.7 2	78.0 6.3 6	72.3 13.3 10	66.5 20.3 15	60.8 27.3 19	55.1 34.3 23	49.3 41.3 27	43.6 48.3 31	87.3 -2.8 -3	83.7 -0.7 2	79.2 4.3 7	74.7 9.2 13	70.2 14.2 18	65.7 19.1 24	61.1 24.1 29	56.6 29.0 35	52.1 34.0 40	86.7 -1.3 -3	83.7 -0.7 2	80.3 2.4 9	76.9 5.5 15	73.5 8.6 22	70.1 11.7 29	66.6 14.8 35	63.2 17.9 42	59.8 21.0 49	86.2 0.2 -3	83.7 -0.7 2	81.5 0.4 10	79.3 1.5 18	77.1 2.6 26	74.8 3.7 34	72.6 4.8 42	70.4 5.9 49	68.2 7.0 57	27.9 0.2 1	27.9 0.2 1	27.9 0.2 1	27.9 0.2 1
03	82.8 -8.5 -7	78.6 -4.5 -3	74.4 -0.5 2	68.7 6.5 6	62.9 13.4 10	57.2 20.4 14	51.5 27.4 19	45.8 34.4 23	40.0 41.4 27	81.5 -4.7 -7	78.0 -2.6 -3	74.4 -0.5 2	69.9 4.4 7	65.4 9.4 13	60.9 14.3 18	56.4 19.3 24	51.8 24.2 29	47.3 29.2 35	80.4 -1.7 -7	77.4 -1.1 -3	74.4 -0.5 2	71.0 2.6 8	67.6 5.7 15	64.2 8.8 22	60.8 11.9 28	57.3 15.0 35	53.9 18.1 42	79.4 1.3 -8	76.9 0.4 -3	74.4 -0.5 2	72.2 0.6 10	70.0 1.7 18	67.8 2.8 26	65.5 3.8 34	63.3 4.9 41	61.1 6.0 49	37.2 0.0 1	37.2 0.0 1	37.2 0.0 1	37.2 0.0 1
04	77.7 -12. -11	73.5 -8.4 -7	69.3 -4.4 -3	65.1 -0.4 2	59.4 6.6 6	53.6 13.6 10	47.9 20.6 14	42.2 27.6 19	36.5 34.6 23	75.7 -6.6 -12	72.2 -4.6 -7	68.6 -2.5 -3	65.1 -0.4 2	60.6 4.6 7	56.1 9.5 13	51.6 14.5 18	47.0 19.4 24	42.5 24.4 29	74.1 -2.1 -12	71.1 -1.5 -8	68.1 -1.0 -3	65.1 -0.4 2	61.7 2.7 8	58.3 5.8 15	54.9 8.9 22	51.4 12.0 28	48.0 15.1 35	72.6 2.4 -12	70.1 1.4 -8	67.6 0.5 -3	65.1 -0.4 2	62.9 0.7 10	60.7 1.8 18	58.4 2.9 25	56.2 4.0 33	54.0 5.1 41	46.5 -0.1 2	46.5 -0.1 2	46.5 -0.1 2	46.5 -0.1 2
05	72.6 -16. -16	68.4 -12. -11	64.2 -8.2 -7	60.0 -4.2 -3	55.8 -0.3 2	50.1 6.7 6	44.3 13.7 10	38.6 20.7 14	32.9 27.7 18	70.0 -8.6 -16	66.4 -6.5 -12	62.9 -4.4 -7	59.3 -2.3 -3	55.8 -0.3 2	51.3 4.7 7	46.8 9.7 13	42.2 14.6 18	37.7 19.6 24	67.8 -2.5 -17	64.8 -1.9 -12	61.8 -1.4 -8	58.8 -0.8 -3	55.8 -0.3 2	52.4 2.8 8	49.0 6.0 15	45.5 9.1 22	42.1 12.2 28	65.8 3.4 -17	63.3 2.5 -13	60.8 1.6 -8	58.3 0.7 -3	55.8 -0.3 2	53.6 0.8 10	51.4 1.9 17	49.1 3.0 25	46.9 4.1 33	55.8 -0.3 2	55.8 -0.3 2	55.8 -0.3 2	55.8 -0.3 2
06	67.5 -20. -20	63.3 -16. -16	59.1 -12. -11	54.9 -8.1 -7	50.7 -4.1 -3	46.5 -0.1 2	40.8 6.9 6	35.0 13.9 10	29.3 20.9 14	64.2 -10. -21	60.7 -8.4 -16	57.1 -6.4 -12	53.6 -4.3 -7	50.0 -2.2 -3	46.5 -0.1 2	42.0 4.8 7	37.5 9.8 13	32.9 14.7 18	61.5 -2.9 -22	58.5 -2.4 -17	55.5 -1.8 -12	52.5 -1.2 -8	49.5 -0.7 -3	46.5 -0.1 2	43.1 3.0 8	39.7 6.1 15	36.2 9.2 22	58.9 4.5 -22	56.4 3.6 -17	54.0 2.6 -13	51.5 1.7 -8	49.0 0.8 -3	46.5 -0.1 2	44.3 1.0 9	42.0 2.1 17	39.8 3.2 25	65.1 -0.4 2	65.1 -0.4 2	65.1 -0.4 2	65.1 -0.4 2
07	62.5 -23. -25	58.2 -19. -20	54.0 -15. -16	49.8 -11. -12	45.6 -7.9 -7	41.4 -4.0 -3	37.2 0.0 1	31.4 7.0 6	25.7 14.0 10	58.4 -12. -25	54.9 -10. -21	51.4 -8.3 -16	47.8 -6.2 -12	44.3 -4.1 -8	40.7 -2.0 -3	37.2 0.0 1	32.7 5.0 7	28.1 9.9 12	55.2 -3.4 -26	52.2 -2.8 -22	49.2 -2.2 -17	46.2 -1.7 -12	43.2 -1.1 -8	40.2 -0.5 -3	37.2 0.0 1	33.8 3.1 8	30.3 6.2 15	52.1 5.5 -27	49.6 4.6 -22	47.1 3.7 -17	44.6 2.8 -13	42.2 1.9 -8	39.7 1.0 -3	37.2 0.0 1	35.0 1.1 9	32.7 2.2 17	74.4 -0.5 2	74.4 -0.5 2	74.4 -0.5 2	74.4 -0.5 2
08	57.4 -27. -29	53.1 -23. -25	48.9 -19. -20	44.7 -15. -16	40.5 -11. -12	36.3 -7.8 -7	32.1 -3.8 -3	27.9 0.2 1	22.1 7.2 6	52.7 -14. -30	49.1 -12. -26	45.6 -10. -21	42.0 -8.1 -17	38.5 -6.1 -12	35.0 -4.0 -8	31.4 -1.9 -3	27.9 0.2 1	23.4 5.1 7	49.0 -3.8 -31	45.9 -3.2 -26	42.9 -2.6 -22	39.9 -2.1 -17	36.9 -1.5 -12	33.9 -1.0 -8	30.9 -0.4 -3	27.9 0.2 1	24.5 3.3 8	45.3 6.6 -32	42.8 5.7 -27	40.3 4.8 -22	37.8 3.9 -18	35.3 2.9 -13	32.8 2.0 -8	30.4 1.1 -3	27.9 0.2 1	25.6 1.3 9	83.7 -0.7 2	83.7 -0.7 2	83.7 -0.7 2	83.7 -0.7 2
09	52.3 -31. -33	48.0 -27. -29	43.8 -23. -25	39.6 -19. -20	35.4 -15. -16	31.2 -11. -12	27.0 -7.7 -7	22.8 -3.7 -3	18.6 0.3 1	46.9 -16. -35	43.4 -14. -30	39.8 -12. -26	36.3 -10. -21	32.7 -8.0 -17	29.2 -5.9 -12	25.6 -3.8 -8	22.1 -1.8 -3	18.6 0.3 1	42.7 -4.2 -36	39.6 -3.6 -31	36.6 -3.1 -26	33.6 -2.5 -22	30.6 -1.9 -17	27.6 -1.4 -13	24.6 -0.8 -8	21.6 -0.2 -3	18.6 0.3 1	38.5 7.7 -37	36.0 6.8 -32	33.5 5.8 -27	31.0 4.9 -22	28.5 4.0 -18	26.0 3.1 -13	23.5 2.2 -8	21.0 1.2 -3	18.6 0.3 1	93.0 -0.8 2	93.0 -0.8 2	93.0 -0.8 2	93.0 -0.8 2
10	93.0 -0.8 2	92.4 -2.4 12	91.7 -3.9 21	91.1 -5.5 31	90.5 -7.1 40	89.8 -8.6 50	89.2 -10. 60	88.5 -11. 69	87.9 -13. 79	93.0 -0.8 2	91.2 -4.0 10	89.4 -7.3 18	87.6 -10. 26	85.8 -13. 34	84.1 -16. 42	82.3 -20. 50	80.5 -23. 58	78.7 -26. 65	93.0 -0.8 2	90.3 -5.4 9	87.5 -10. 15	84.8 -14. 22	82.0 -19. 28	79.3 -23. 35	76.5 -28. 41	73.8 -33. 48	71.0 -37. 55	93.0 -0.8 2	89.4 -6.7 7	85.8 -12. 13	82.1 -18. 18	78.5 -24. 23	74.8 -30. 28	71.2 -36. 34	67.6 -41. 39	63.9 -47. 44	18.6 0.3 1	18.6 0.3 1	18.6 0.3 1	18.6 0.3 1
11	85.6 2.0 -3	83.7 -0.7 2	83.1 -2.2 11	82.4 -3.8 21	81.8 -5.4 31	81.2 -6.9 40	80.5 -8.5 50	79.9 -10. 59	79.2 -11. 69	85.9 3.0 -2	83.7 -0.7 2	81.9 -3.9 10	80.1 -7.1 18	78.3 -10. 26	76.5 -13. 34	74.7 -16. 42	73.0 -20. 50	71.2 -23. 57	86.3 4.1 -2	83.7 -0.7 2	81.0 -5.3 8	78.2 -9.9 15	75.5 -14. 22	72.7 -19. 28	70.0 -23. 35	67.2 -28. 41	64.5 -32. 48	86.7 5.4 -1	83.7 -0.7 2	80.1 -6.5 7	76.4 -12. 12	72.8 -18. 18	69.2 -24. 23	65.5 -30. 28	61.9 -35. 34	58.3 -41. 39	23.5 0.2 1	23.5 0.2 1	23.5 0.2 1	23.5 0.2 1
12	78.1 4.9 -8	76.3 2.2 -3	74.4 -0.5 2	73.8 -2.1 11	73.1 -3.7 21	72.5 -5.2 31	71.9 -6.8 40	71.2 -8.3 50	70.6 -9.9 59	78.8 6.9 -7	76.6 3.2 -2	74.4 -0.5 2	72.6 -3.8 10	70.8 -7.0 18	69.0 -10. 26	67.2 -13. 34	65.4 -16. 41	63.6 -19. 49	79.5 9.1 -5	77.0 4.3 -2	74.4 -0.5 2	71.7 -5.1 8	68.9 -9.7 15	66.2 -14. 22	63.4 -18. 28	60.7 -23. 35	57.9 -28. 41	80.3 11.7 -3	77.4 5.6 -1	74.4 -0.5 2	70.8 -6.4 7	67.1 -12. 12	63.5 -18. 18	59.9 -24. 23	56.2 -29. 28	52.6 -35. 34	28.5 0.2 1	28.5 0.2 1	28.5 0.2 1	28.5 0.2 1
13	70.7 7.7 -13	68.8 5.0 -8	67.0 2.3 -3	65.1 -0.4 2	64.5 -2.0 11	63.8 -3.5 21	63.2 -5.1 31	62.5 -6.6 40	61.9 -8.2 50	71.7 10.8 -11	69.5 7.1 -7	67.3 3.3 -2	65.1 -0.4 2	63.3 -3.6 10	61.5 -6.8 18	59.7 -10. 26	57.9 -13. 33	56.1 -16. 41	72.7 14.1 -9	70.2 9.2 -5	67.6 4.4 -2	65.1 -0.4 2	62.3 -5.0 8	59.6 -9.6 15	56.8 -14. 21	54.1 -18. 28	51.3 -23. 35	74.0 17.9 -6	71.0 11.8 -3	68.1 5.7 -1	65.1 -0.4 2	61.5 -6.3 7	57.8 -12. 12	54.2 -18. 18	50.6 -23. 23	46.9 -29. 28	33.5 0.1 1	33.5 0.1 1	33.5 0.1 1	33.5 0.1 1
14	63.3 10.6 -18	61.4 7.8 -13	59.5 5.1 -8	57.7 2.4 -3	55.8 -0.3 2	55.2 -1.8 11	54.5 -3.4 21	53.9 -4.9 30	53.2 -6.5 40	64.6 14.6 -15	62.4 10.9 -11	60.2 7.2 -7	58.0 3.5 -3	55.8 -0.3 2	54.0 -3.5 10	52.2 -6.7 18	50.4 -9.9 25	48.6 -13. 33	66.0 19.0 -12	63.4 14.2 -9	60.9 9.4 -5	58.3 4.6 -2	55.8 -0.3 2	53.0 -4.8 8	50.3 -9.4 15	47.5 -14. 21	44.8 -18. 28	67.6 24.2 -9	64.7 18.1 -6	61.7 12.0 -4	58.8 5.9 -1	55.8 -0.3 2	52.2 -6.1 7	48.5 -12. 12	44.9 -17. 18	41.2 -23. 23	38.4 0.0 1	38.4 0.0 1	38.4 0.0 1	38.4 0.0 1
15	55.8 13.4 -23	53.9 10.7 -18	52.1 8.0 -13	50.2 5.3 -8	48.3 2.6 -3	46.5 -0.1 2	45.8 -1.7 11	45.2 -3.2 21	44.6 -4.8 30	57.5 18.5 -19	55.3 14.8 -15	53.1 11.1 -11	50.9 7.3 -7	48.7 3.6 -3	46.5 -0.1 2	44.7 -3.3 9	42.9 -6.5 17	41.1 -9.8 25	59.2 24.0 -16	56.7 19.2 -12	54.1 14.3 -9	51.6 9.5 -5	49.0 4.7 -2	46.5 -0.1 2	43.7 -4.7 8	41.0 -9.3 15	38.2 -13. 21	61.3 30.4 -11	58.3 24.3 -9	55.4 18.2 -6	52.4 12.1 -4	49.4 6.0 -1	46.5 -0.1 2	42.8 -6.0 7	39.2 -11. 12	35.6 -17. 17	43.4 -0.1 2	43.4 -0.1 2	43.4 -0.1 2	43.4 -0.1 2
16	48.4 16.2 -28	46.5 13.5 -23	44.6 10.8 -18	42.8 8.1 -13	40.9 5.4 -8	39.0 2.7 -3	37.2 0.0 1	36.5 -1.5 11	35.9 -3.1 21	50.4 22.4 -24	48.2 18.7 -19	46.0 14.9 -15	43.8 11.2 -11	41.6 7.5 -7	39.4 3.8 -3	37.2 0.0 1	35.4 -3.2 9	33.6 -6.4 17	52.5 28.9 -19	49.9 24.1 -16	47.4 19.3 -12	44.8 14.5 -9	42.3 9.7 -5	39.7 4.8 -2	37.2 0.0 1	34.4 -4.6 8	31.7 -9.1 15	55.0 36.7 -14	52.0 30.6 -11	49.0 24.5 -9	46.1 18.4 -6	43.1 12.3 -4	40.1 6.1 -1	37.2 0.0 1	33.5 -5.8 7	29.9 -11. 12	48.3 -0.1 2	48.3 -0.1 2	48.3 -0.1 2	48.3 -0.1 2
17	40.9 19.1 -33	39.1 16.4 -28	37.2 13.7 -23	35.3 11.0 -18	33.5 8.3 -13	31.6 5.6 -8	29.7 2.9 -4	27.9 0.2 1	27.2 -1.4 11	43.2 26.3 -28	41.0 22.5 -24	38.8 18.8 -20	36.6 15.1 -15	34.5 11.4 -11	32.3 7.6 -7	30.1 3.9 -3	27.9 0.2 1	26.1 -3.0 9	45.7 33.9 -23	43.2 29.1 -19	40.6 24.3 -16	38.1 19.4 -12	35.5 14.6 -9	33.0 9.8 -6	30.4 5.0 -2	27.9 0.2 1	25.1 -4.4 8	48.6 43.0 -17	45.7 36.8 -14	42.7 30.7 -12	39.7 24.6 -9	36.8 18.5 -6	33.8 12.4 -4	30.8 6.3 -1	27.9 0.2 1	24.2 -5.7 7	53.3 -0.2 2	53.3 -0.2 2	53.3 -0.2 2	53.3 -0.2 2
18	33.5 21.9 -38	31.6 19.2 -33	29.8 16.5 -28	27.9 13.8 -23	26.0 11.1 -18	24.2 8.4 -13	22.3 5.7 -8	20.4 3.0 -4	18.6 0.3 1	36.1 30.1 -32	33.9 26.4 -28	31.7 22.7 -24	29.5 18.9 -20	27.3 15.2 -15	25.1 11.5 -11	22.9 7.8 -7	20.8 4.0 -3	18.6 0.3 1	38.9 38.9 -26	36.4 34.0 -23	33.8 29.2 -19	31.3 24.4 -16	28.7 19.6 -13	26.2 14.8 -9	23.7 10.0 -6	21.1 5.1 -2	18.6 0.3 1	42.3 49.2 -19	39.3 43.1 -17	36.3 37.0 -14	33.4 30.9 -12	30.4 24.8 -9	27.4 18.7 -6	24.5 12.5 -4	21.5 6.4 -1	18.6 0.3 1	58.3 -0.3 2	58.3 -0.3 2	58.3 -0.3 2	58.3 -0.3 2
19	93.0 -0.8 2	88.5 -8.0 6	83.9 -15. 10	79.4 -22. 14	74.8 -29. 18	70.3 -36. 22	65.7 -43. 26	61.2 -51. 30	56.6 -58. 34	93.0 -0.8 2	88.3 -6.8 3	83.5 -12. 4	78.8 -18. 5	74.1 -24. 6	69.3 -30. 7	64.6 -36. 8	59.8 -42. 9	55.1 -48. 10	93.0 -0.8 2	88.2 -6.1 1	83.3 -11. 0	78.4 -16. -1	73.5 -21. -2	68.7 -26. -3	63.8 -32. -4	58.9 -37. -5	54.1 -42. -5	93.0 -0.8 2	88.0 -5.4 -1	83.1 -10. -3	78.1 -14. -6	73.1 -19. -8	68.1 -23. -11	63.2 -28. -14	58.2 -32. -16	53.2 -37. -19	63.2 -0.4 2	63.2 -0.4 2	63.2 -0.4 2	63.2 -0.4 2
20	87.2 7.2 0	83.7 -0.7 2	79.2 -7.9 6	74.6 -15. 10	70.1 -22. 14	65.5 -29. 18	61.0 -36. 22	56.4 -43. 26	51.9 -50. 30	87.3 6.9 2	83.7 -0.7 2	79.0 -6.7 3	74.2 -12. 4	69.5 -18. 5	64.7 -24. 6	60.0 -30. 7	55.3 -36. 8	50.5 -42. 9	87.3 6.7 3	83.7 -0.7 2	78.8 -5.9 1	74.0 -11. 0	69.1 -16. -1	64.2 -21. -2	59.4 -26. -3	54.5 -32. -4	49.6 -37. -5	87.3 6.4 5	83.7 -0.7 2	78.7 -5.3 -1	73.8 -9.8 -3	68.8 -14. -6	63.8 -18. -8	58.8 -23. -11	53.9 -28. -14	48.9 -32. -16	68.2 -0.4 2	68.2 -0.4 2	68.2 -0.4 2	68.2 -0.4 2
21	81.5 15.2 -1	77.9 7.3 0	74.4 -0.5 2	69.9 -7.7 6	65.3 -14. 10	60.8 -22. 14	56.2 -29. 18	51.7 -36. 22	47.1 -43. 26	81.5 14.6 2	77.9 7.1 2	74.4 -0.5 2	69.7 -6.5 3	64.9 -12. 4	60.2 -18. 5	55.4 -24. 6	50.7 -30. 7	46.0 -36. 8	81.5 14.2 5	78.0 6.8 3	74.4 -0.5 2	69.5 -5.8 1	64.7 -11. 0	59.8 -16. -1	54.9 -21. -2	50.1 -26. -3	45.2 -31. -4	81.5 13.7 7	78.0 6.6 5	74.4 -0.5 2	69.4 -5.1 -1	64.5 -9.7 -3	59.5 -14. -6	54.5 -18. -9	49.5 -23. -11	44.5 -27. -14	73.2 -0.5 2	73.2 -0.5 2	73.2 -0.5 2	73.2 -0.5 2
22	75.7 23.2 -3	72.1 15.3 -1	68.6 7.5 0	65.1 -0.4 2	60.5 -7.6 6	56.0 -14. 10	51.5 -21. 14	46.9 -29. 18	42.4 -36. 22	75.7 22.4 2	72.2 14.8 2	68.6 7.2 2	65.1 -0.4 2	60.4 -6.4 3	55.6 -12. 4	50.9 -18. 5	46.1 -24. 6	41.4 -30. 7	75.8 21.7 6	72.2 14.3 5	68.7 7.0 3	65.1 -0.4 2	60.2 -5.6 1	55.4 -10. 0	50.5 -16. -1	45.6 -21. -2	40.8 -26. -3	75.8 20.9 10	72.2 13.8 7	68.7 6.7 5	65.1 -0.4 2	60.1 -5.0 -1	55.1 -9.5 -3	50.2 -14. -6	45.2 -18. -9	40.2 -23. -11	78.1 -0.6 2	78.1 -0.6 2	78.1 -0.6 2	78.1 -0.6 2
23	69.9 31.2 -4	66.4 23.3 -3	62.8 15.4 -1	59.3 7.6 0	55.8 -0.3 2	51.2 -7.4 6	46.7 -14. 10	42.1 -21. 14	37.6 -28. 18	69.9 30.1 2	66.4 22.5 2	62.9 14.9 2	59.3 7.3 2	55.8 -0.3 2	51.0 -6.2 3	46.3 -12. 4	41.6 -18. 5	36.8 -24. 6	70.0 29.2 7	66.4 21.8 6	62.9 14.5 4	59.3 7.1 3	55.8 -0.3 2	50.9 -5.5 1	46.1 -10. 0	41.2 -15. -1	36.3 -21. -2	70.1 28.2 13	66.5 21.1 10	62.9 14.0 7	59.4 6.9 4	55.8 -0.3 2	50.8 -4.8 -1	45.8 -9.4 -4	40.9 -13. -6	35.9 -18. -9	83.1 -0.7 2	83.1 -0.7 2	83.1 -0.7 2	83.1 -0.7 2
24	64.1 39.1 -6	60.6 31.3 -4	57.1 23.4 -3	53.5 15.6 -1	50.0 7.7 0	46.5 -0.1 2	41.9 -7.3 6	37.4 -14. 10	32.8 -21. 14	64.2 37.9 2	60.6 30.3 2	57.1 22.7 2	53.6 15.1 2	50.0 7.5 2	46.5 -0.1 2	41.7 -6.1 3	37.0 -12. 4	32.3 -18. 5	64.2 36.7 9	60.7 29.3 7	57.1 21.9 6	53.6 14.6 4	50.0 7.2 3	46.5 -0.1 2	41.6 -5.3 1	36.7 -10. 0	31.9 -15. -1	64.3 35.4 16	60.7 28.3 13	57.2 21.2 10	53.6 14.1 7	50.0 7.0 4	46.5 -0.1 2	41.5 -4.7 -1	36.5 -9.2 -4	31.6 -13. -6	88.1 -0.8 2	88.1 -0.8 2	88.1 -0.8 2	88.1 -0.8 2
25	58.3 47.1 -7	54.8 39.3 -6	51.3 31.4 -4	47.7 23.6 -3	44.2 15.7 -1	40.7 7.9 0	37.2 0.0 1	32.6 -7.1 5	28.1 -14. 9	58.4 45.6 2	54.9 38.0 2	51.3 30.4 2	47.8 22.8 2	44.3 15.2 2	40.7 7.6 2	37.2 0.0 1	32.4 -6.0 2	27.7 -11. 3	58.5 44.1 10	54.9 36.8 9	51.4 29.4 7	47.8 22.1 6	44.3 14.7 4	40.7 7.4 3	37.2 0.0 1	32.3 -5.2 1	27.4 -10. 0	58.6 42.7 18	55.0 35.6 16	51.4 28.5 13	47.9 21.4 10	44.3 14.3 7	40.7 7.1 4	37.2 0.0 1	32.2 -4.5 -1	27.2 -9.1 -4	93.0 -0.8 2	93.0 -0.8 2	93.0 -0.8 2	93.0 -0.8 2
26	52.5 55.1 -9	49.0 47.3 -7	45.5 39.4 -6	42.0 31.6 -4	38.4 23.7 -3	34.9 15.9 -1	31.4 8.0 0	27.9 0.2 1	23.3 -7.0 5	52.6 53.3 2	49.1 45.7 2	45.6 38.1 2	42.0 30.6 2	38.5 23.0 2	34.9 15.4 1	31.4 7.8 1	27.9 0.2 1	23.1 -5.8 2	52.7 51.6 11	49.2 44.3 10	45.6 36.9 9	42.1 29.6 7	38.5 22.2 6	35.0 14.9 4	31.4 7.5 3	27.9 0.2 1	23.0 -5.0 0	52.8 49.9 21	49.3 42.8 18	45.7 35.7 15	42.1 28.6 13	38.6 21.5 10	35.0 14.4 7	31.4 7.3 4	27.9 0.2 1	22.9 -4.4 -1	18.6 0.3 1	47.2 55.1 36	87.9 -13. 79	56.6 -58.2 34
27	46.8 63.1 -10	43.2 55.3 -9	39.7 47.4 -7	36.2 39.6 -6	32.7 31.7 -4	29.1 23.9 -3	25.6 16.0 -2	22.1 8.2 0	18.6 0.3 1	46.9 61.1 2	43.3 53.5 2	39.8 45.9 2	36.3 38.3 2	32.7 30.7 2	29.2 23.1 1	25.6 15.5 1	22.1 7.9 1	18.6 0.3 1	47.0 59.1 13	43.4 51.8 11	39.9 44.4 10	36.3 37.1 8	32.8 29.7 7	29.2 22.4 6	25.7 15.0 4	22.1 7.7 3	18.6 0.3 1	47.1 57.2 24	43.5 50.1 21	39.9 43.0 18	36.4 35.9 15	32.8 28.8 13	29.3 21.7 10	25.7 14.5 7	22.1 7.4 4	18.6 0.3 1	93.0 -0.8 2	52.3 -31. -33	33.5 21.9 -38	46.8 63.1 -10

	A	B	C	D	E	F	G	H	I	J	K	L	M	N	O	P	Q	R	S	T	U	V	W	X	Y	Z	a	b	c	d	e	f	g	h	i	j	k	*lab*olv’**		
01	1.0	1.0	1.0	1.0	1.0	1.0	1.0	1.0	1.0	1.0	1.0	1.0	1.0	1.0	1.0	1.0	1.0	1.0	1.0	1.0	1.0	1.0	1.0	1.0	1.0	1.0	1.0	1.0	1.0	1.0	1.0	1.0	1.0	1.0	1.0	1.0	0.0	0.0	0.0	0.0
	1.0	0.88	0.75	0.63	0.5	0.38	0.25	0.13	0.0	1.0	0.91	0.81	0.72	0.62	0.53	0.44	0.34	0.25	1.0	0.94	0.87	0.81	0.75	0.69	0.62	0.56	0.5	1.0	0.97	0.94	0.91	0.87	0.84	0.81	0.78	0.75	0.0	0.0	0.0	0.0
	1.0	0.88	0.75	0.63	0.5	0.38	0.25	0.13	0.0	1.0	0.88	0.75	0.63	0.5	0.38	0.25	0.13	0.0	1.0	0.88	0.75	0.63	0.5	0.38	0.25	0.13	0.0	1.0	0.88	0.75	0.63	0.5	0.38	0.25	0.13	0.0	0.0	0.0	0.0	0.0
02	0.88	0.88	0.88	0.88	0.88	0.88	0.88	0.88	0.88	0.88	0.88	0.88	0.88	0.88	0.88	0.88	0.88	0.88	0.88	0.88	0.88	0.88	0.88	0.88	0.88	0.88	0.88	0.88	0.88	0.88	0.88	0.88	0.88	0.88	0.88	0.88	0.13	0.13	0.13	0.13
	1.0	0.88	0.75	0.63	0.5	0.38	0.25	0.13	0.0	0.97	0.88	0.78	0.69	0.59	0.5	0.41	0.31	0.22	0.94	0.88	0.81	0.75	0.69	0.62	0.56	0.5	0.44	0.91	0.88	0.84	0.81	0.78	0.75	0.72	0.69	0.66	0.13	0.13	0.13	0.13
	1.0	0.88	0.75	0.63	0.5	0.38	0.25	0.13	0.0	1.0	0.88	0.75	0.63	0.5	0.38	0.25	0.13	0.0	1.0	0.88	0.75	0.63	0.5	0.38	0.25	0.13	0.0	1.0	0.88	0.75	0.63	0.5	0.38	0.25	0.13	0.0	0.13	0.13	0.13	0.13
03	0.75	0.75	0.75	0.75	0.75	0.75	0.75	0.75	0.75	0.75	0.75	0.75	0.75	0.75	0.75	0.75	0.75	0.75	0.75	0.75	0.75	0.75	0.75	0.75	0.75	0.75	0.75	0.75	0.75	0.75	0.75	0.75	0.75	0.75	0.75	0.75	0.25	0.25	0.25	0.25
	1.0	0.87	0.75	0.63	0.5	0.38	0.25	0.13	0.0	0.94	0.84	0.75	0.66	0.56	0.47	0.37	0.28	0.19	0.87	0.81	0.75	0.69	0.62	0.56	0.5	0.44	0.37	0.81	0.78	0.75	0.72	0.69	0.66	0.62	0.59	0.56	0.25	0.25	0.25	0.25
	1.0	0.88	0.75	0.63	0.5	0.38	0.25	0.13	0.0	1.0	0.88	0.75	0.63	0.5	0.38	0.25	0.13	0.0	1.0	0.88	0.75	0.63	0.5	0.38	0.25	0.13	0.0	1.0	0.88	0.75	0.63	0.5	0.38	0.25	0.13	0.0	0.25	0.25	0.25	0.25
04	0.63	0.63	0.63	0.63	0.63	0.63	0.63	0.63	0.63	0.63	0.63	0.63	0.63	0.63	0.63	0.63	0.63	0.63	0.63	0.63	0.63	0.63	0.63	0.63	0.63	0.63	0.63	0.63	0.63	0.63	0.63	0.63	0.63	0.63	0.63	0.63	0.38	0.38	0.38	0.38
	1.0	0.87	0.75	0.63	0.5	0.38	0.25	0.13	0.0	0.91	0.81	0.72	0.63	0.53	0.44	0.34	0.25	0.16	0.81	0.75	0.69	0.63	0.56	0.5	0.44	0.37	0.31	0.72	0.69	0.66	0.63	0.59	0.56	0.53	0.5	0.47	0.38	0.38	0.38	0.38
	1.0	0.88	0.75	0.63	0.5	0.38	0.25	0.13	0.0	1.0	0.88	0.75	0.63	0.5	0.38	0.25	0.13	0.0	1.0	0.88	0.75	0.63	0.5	0.38	0.25	0.13	0.0	1.0	0.88	0.75	0.63	0.5	0.38	0.25	0.13	0.0	0.38	0.38	0.38	0.38
05	0.5	0.5	0.5	0.5	0.5	0.5	0.5	0.5	0.5	0.5	0.5	0.5	0.5	0.5	0.5	0.5	0.5	0.5	0.5	0.5	0.5	0.5	0.5	0.5	0.5	0.5	0.5	0.5	0.5	0.5	0.5	0.5	0.5	0.5	0.5	0.5	0.5	0.5	0.5	0.5
	1.0	0.87	0.75	0.62	0.5	0.38	0.25	0.13	0.0	0.87	0.78	0.69	0.59	0.5	0.41	0.31	0.22	0.12	0.75	0.69	0.62	0.56	0.5	0.44	0.37	0.31	0.25	0.62	0.59	0.56	0.53	0.5	0.47	0.44	0.41	0.37	0.5	0.5	0.5	0.5
	1.0	0.88	0.75	0.63	0.5	0.38	0.25	0.13	0.0	1.0	0.88	0.75	0.63	0.5	0.38	0.25	0.13	0.0	1.0	0.88	0.75	0.63	0.5	0.38	0.25	0.13	0.0	1.0	0.88	0.75	0.63	0.5	0.38	0.25	0.13	0.0	0.5	0.5	0.5	0.5
06	0.38	0.38	0.38	0.38	0.38	0.38	0.38	0.38	0.38	0.38	0.38	0.38	0.38	0.38	0.38	0.38	0.38	0.38	0.38	0.38	0.38	0.38	0.38	0.38	0.38	0.38	0.38	0.38	0.38	0.38	0.38	0.38	0.38	0.38	0.38	0.38	0.63	0.63	0.63	0.63
	1.0	0.87	0.75	0.62	0.5	0.38	0.25	0.13	0.0	0.84	0.75	0.66	0.56	0.47	0.38	0.28	0.19	0.09	0.69	0.62	0.56	0.5	0.44	0.38	0.31	0.25	0.19	0.53	0.5	0.47	0.44	0.41	0.38	0.34	0.31	0.28	0.63	0.63	0.63	0.63
	1.0	0.88	0.75	0.63	0.5	0.38	0.25	0.13	0.0	1.0	0.88	0.75	0.63	0.5	0.38	0.25	0.13	0.0	1.0	0.88	0.75	0.63	0.5	0.38	0.25	0.13	0.0	1.0	0.88	0.75	0.63	0.5	0.38	0.25	0.13	0.0	0.63	0.63	0.63	0.63
07	0.25	0.25	0.25	0.25	0.25	0.25	0.25	0.25	0.25	0.25	0.25	0.25	0.25	0.25	0.25	0.25	0.25	0.25	0.25	0.25	0.25	0.25	0.25	0.25	0.25	0.25	0.25	0.25	0.25	0.25	0.25	0.25	0.25	0.25	0.25	0.25	0.75	0.75	0.75	0.75
	1.0	0.87	0.75	0.62	0.5	0.37	0.25	0.13	0.0	0.81	0.72	0.62	0.53	0.44	0.34	0.25	0.16	0.06	0.62	0.56	0.5	0.44	0.37	0.31	0.25	0.19	0.12	0.44	0.41	0.37	0.34	0.31	0.28	0.25	0.22	0.19	0.75	0.75	0.75	0.75
	1.0	0.88	0.75	0.63	0.5	0.38	0.25	0.13	0.0	1.0	0.88	0.75	0.63	0.5	0.38	0.25	0.13	0.0	1.0	0.88	0.75	0.63	0.5	0.38	0.25	0.13	0.0	1.0	0.88	0.75	0.63	0.5	0.38	0.25	0.13	0.0	0.75	0.75	0.75	0.75
08	0.13	0.13	0.13	0.13	0.13	0.13	0.13	0.13	0.13	0.13	0.13	0.13	0.13	0.13	0.13	0.13	0.13	0.13	0.13	0.13	0.13	0.13	0.13	0.13	0.13	0.13	0.13	0.13	0.13	0.13	0.13	0.13	0.13	0.13	0.13	0.13	0.88	0.88	0.88	0.88
	1.0	0.87	0.75	0.62	0.5	0.37	0.25	0.13	0.0	0.78	0.69	0.59	0.5	0.41	0.31	0.22	0.13	0.03	0.56	0.5	0.44	0.37	0.31	0.25	0.19	0.13	0.06	0.34	0.31	0.28	0.25	0.22	0.19	0.16	0.13	0.09	0.88	0.88	0.88	0.88
	1.0	0.88	0.75	0.63	0.5	0.38	0.25	0.13	0.0	1.0	0.88	0.75	0.63	0.5	0.38	0.25	0.13	0.0	1.0	0.88	0.75	0.63	0.5	0.38	0.25	0.13	0.0	1.0	0.88	0.75	0.63	0.5	0.38	0.25	0.13	0.0	0.88	0.88	0.88	0.88
09	0.0	0.0	0.0	0.0	0.0	0.0	0.0	0.0	0.0	0.0	0.0	0.0	0.0	0.0	0.0	0.0	0.0	0.0	0.0	0.0	0.0	0.0	0.0	0.0	0.0	0.0	0.0	0.0	0.0	0.0	0.0	0.0	0.0	0.0	0.0	0.0	1.0	1.0	1.0	1.0
	1.0	0.87	0.75	0.62	0.5	0.37	0.25	0.12	0.0	0.75	0.66	0.56	0.47	0.37	0.28	0.19	0.09	0.0	0.5	0.44	0.37	0.31	0.25	0.19	0.12	0.06	0.0	0.25	0.22	0.19	0.16	0.12	0.09	0.06	0.03	0.0	1.0	1.0	1.0	1.0
	1.0	0.88	0.75	0.63	0.5	0.38	0.25	0.13	0.0	1.0	0.88	0.75	0.63	0.5	0.38	0.25	0.13	0.0	1.0	0.88	0.75	0.63	0.5	0.38	0.25	0.13	0.0	1.0	0.88	0.75	0.63	0.5	0.38	0.25	0.13	0.0	1.0	1.0	1.0	1.0
10	1.0	1.0	1.0	1.0	1.0	1.0	1.0	1.0	1.0	1.0	0.97	0.94	0.91	0.87	0.84	0.81	0.78	0.75	1.0	0.94	0.87	0.81	0.75	0.69	0.62	0.56	0.5	1.0	0.91	0.81	0.72	0.62	0.53	0.44	0.34	0.25	0.0	0.0	0.0	0.0
	1.0	1.0	1.0	1.0	1.0	1.0	1.0	1.0	1.0	1.0	1.0	1.0	1.0	1.0	1.0	1.0	1.0	1.0	1.0	1.0	1.0	1.0	1.0	1.0	1.0	1.0	1.0	1.0	1.0	1.0	1.0	1.0	1.0	1.0	1.0	1.0	0.0	0.0	0.0	0.0
	1.0	0.88	0.75	0.63	0.5	0.38	0.25	0.13	0.0	1.0	0.88	0.75	0.63	0.5	0.38	0.25	0.13	0.0	1.0	0.88	0.75	0.63	0.5	0.38	0.25	0.13	0.0	1.0	0.88	0.75	0.63	0.5	0.38	0.25	0.13	0.0	0.0	0.0	0.0	0.0
11	0.88	0.88	0.87	0.87	0.87	0.87	0.87	0.87	0.87	0.91	0.88	0.84	0.81	0.78	0.75	0.72	0.69	0.66	0.94	0.88	0.81	0.75	0.69	0.62	0.56	0.5	0.44	0.97	0.88	0.78	0.69	0.59	0.5	0.41	0.31	0.22	0.07	0.07	0.07	0.07
	0.88	0.88	0.88	0.88	0.88	0.88	0.88	0.88	0.88	0.88	0.88	0.88	0.88	0.88	0.88	0.88	0.88	0.88	0.88	0.88	0.88	0.88	0.88	0.88	0.88	0.88	0.88	0.88	0.88	0.88	0.88	0.88	0.88	0.88	0.88	0.88	0.07	0.07	0.07	0.07
	1.0	0.88	0.75	0.63	0.5	0.38	0.25	0.13	0.0	1.0	0.88	0.75	0.63	0.5	0.38	0.25	0.13	0.0	1.0	0.88	0.75	0.63	0.5	0.38	0.25	0.13	0.0	1.0	0.88	0.75	0.63	0.5	0.38	0.25	0.13	0.0	0.07	0.07	0.07	0.07
12	0.75	0.75	0.75	0.75	0.75	0.75	0.75	0.75	0.75	0.81	0.78	0.75	0.72	0.69	0.66	0.62	0.59	0.56	0.87	0.81	0.75	0.69	0.62	0.56	0.5	0.44	0.37	0.94	0.84	0.75	0.66	0.56	0.47	0.37	0.28	0.19	0.13	0.13	0.13	0.13
	0.75	0.75	0.75	0.75	0.75	0.75	0.75	0.75	0.75	0.75	0.75	0.75	0.75	0.75	0.75	0.75	0.75	0.75	0.75	0.75	0.75	0.75	0.75	0.75	0.75	0.75	0.75	0.75	0.75	0.75	0.75	0.75	0.75	0.75	0.75	0.75	0.13	0.13	0.13	0.13
	1.0	0.88	0.75	0.63	0.5	0.38	0.25	0.13	0.0	1.0	0.88	0.75	0.63	0.5	0.38	0.25	0.13	0.0	1.0	0.88	0.75	0.63	0.5	0.38	0.25	0.13	0.0	1.0	0.88	0.75	0.63	0.5	0.38	0.25	0.13	0.0	0.13	0.13	0.13	0.13
13	0.63	0.63	0.63	0.63	0.62	0.62	0.62	0.62	0.62	0.72	0.69	0.66	0.63	0.59	0.56	0.53	0.5	0.47	0.81	0.75	0.69	0.63	0.56	0.5	0.44	0.37	0.31	0.91	0.81	0.72	0.63	0.53	0.44	0.34	0.25	0.16	0.2	0.2	0.2	0.2
	0.63	0.63	0.63	0.63	0.63	0.63	0.63	0.63	0.63	0.63	0.63	0.63	0.63	0.63	0.63	0.63	0.63	0.63	0.63	0.63	0.63	0.63	0.63	0.63	0.63	0.63	0.63	0.63	0.63	0.63	0.63	0.63	0.63	0.63	0.63	0.63	0.2	0.2	0.2	0.2
	1.0	0.88	0.75	0.63	0.5	0.38	0.25	0.13	0.0	1.0	0.88	0.75	0.63	0.5	0.38	0.25	0.13	0.0	1.0	0.88	0.75	0.63	0.5	0.38	0.25	0.13	0.0	1.0	0.88	0.75	0.63	0.5	0.38	0.25	0.13	0.0	0.2	0.2	0.2	0.2
14	0.5	0.5	0.5	0.5	0.5	0.5	0.5	0.5	0.5	0.62	0.59	0.56	0.53	0.5	0.47	0.44	0.41	0.37	0.75	0.69	0.62	0.56	0.5	0.44	0.37	0.31	0.25	0.87	0.78	0.69	0.59	0.5	0.41	0.31	0.22	0.12	0.27	0.27	0.27	0.27
	0.5	0.5	0.5	0.5	0.5	0.5	0.5	0.5	0.5	0.5	0.5	0.5	0.5	0.5	0.5	0.5	0.5	0.5	0.5	0.5	0.5	0.5	0.5	0.5	0.5	0.5	0.5	0.5	0.5	0.5	0.5	0.5	0.5	0.5	0.5	0.5	0.27	0.27	0.27	0.27
	1.0	0.88	0.75	0.63	0.5	0.38	0.25	0.13	0.0	1.0	0.88	0.75	0.63	0.5	0.38	0.25	0.13	0.0	1.0	0.88	0.75	0.63	0.5	0.38	0.25	0.13	0.0	1.0	0.88	0.75	0.63	0.5	0.38	0.25	0.13	0.0	0.27	0.27	0.27	0.27
15	0.38	0.38	0.38	0.38	0.38	0.38	0.37	0.37	0.37	0.53	0.5	0.47	0.44	0.41	0.38	0.34	0.31	0.28	0.69	0.62	0.56	0.5	0.44	0.38	0.31	0.25	0.19	0.84	0.75	0.66	0.56	0.47	0.38	0.28	0.19	0.09	0.33	0.33	0.33	0.33
	0.38	0.38	0.38	0.38	0.38	0.38	0.38	0.38	0.38	0.38	0.38	0.38	0.38	0.38	0.38	0.38	0.38	0.38	0.38	0.38	0.38	0.38	0.38	0.38	0.38	0.38	0.38	0.38	0.38	0.38	0.38	0.38	0.38	0.38	0.38	0.38	0.33	0.33	0.33	0.33
	1.0	0.88	0.75	0.63	0.5	0.38	0.25	0.13	0.0	1.0	0.88	0.75	0.63	0.5	0.38	0.25	0.13	0.0	1.0	0.88	0.75	0.63	0.5	0.38	0.25	0.13	0.0	1.0	0.88	0.75	0.63	0.5	0.38	0.25	0.13	0.0	0.33	0.33	0.33	0.33
16	0.25	0.25	0.25	0.25	0.25	0.25	0.25	0.25	0.25	0.44	0.41	0.37	0.34	0.31	0.28	0.25	0.22	0.19	0.62	0.56	0.5	0.44	0.37	0.31	0.25	0.19	0.12	0.81	0.72	0.62	0.53	0.44	0.34	0.25	0.16	0.06	0.4	0.4	0.4	0.4
	0.25	0.25	0.25	0.25	0.25	0.25	0.25	0.25	0.25	0.25	0.25	0.25	0.25	0.25	0.25	0.25	0.25	0.25	0.25	0.25	0.25	0.25	0.25	0.25	0.25	0.25	0.25	0.25	0.25	0.25	0.25	0.25	0.25	0.25	0.25	0.25	0.4	0.4	0.4	0.4
	1.0	0.88	0.75	0.63	0.5	0.38	0.25	0.13	0.0	1.0	0.88	0.75	0.63	0.5	0.38	0.25	0.13	0.0	1.0	0.88	0.75	0.63	0.5	0.38	0.25	0.13	0.0	1.0	0.88	0.75	0.63	0.5	0.38	0.25	0.13	0.0	0.4	0.4	0.4	0.4
17	0.13	0.13	0.13	0.13	0.13	0.13	0.13	0.13	0.12	0.34	0.31	0.28	0.25	0.22	0.19	0.16	0.13	0.09	0.56	0.5	0.44	0.37	0.31	0.25	0.19	0.13	0.06	0.78	0.69	0.59	0.5	0.41	0.31	0.22	0.13	0.03	0.47	0.47	0.47	0.47
	0.13	0.13	0.13	0.13	0.13	0.13	0.13	0.13	0.13	0.13	0.13	0.13	0.13	0.13	0.13	0.13	0.13	0.13	0.13	0.13	0.13	0.13	0.13	0.13	0.13	0.13	0.13	0.13	0.13	0.13	0.13	0.13	0.13	0.13	0.13	0.13	0.47	0.47	0.47	0.47
	1.0	0.88	0.75	0.63	0.5	0.38	0.25	0.13	0.0	1.0	0.88	0.75	0.63	0.5	0.38	0.25	0.13	0.0	1.0	0.88	0.75	0.63	0.5	0.38	0.25	0.13	0.0	1.0	0.88	0.75	0.63	0.5	0.38	0.25	0.13	0.0	0.47	0.47	0.47	0.47
18	0.0	0.0	0.0	0.0	0.0	0.0	0.0	0.0	0.0	0.25	0.22	0.19	0.16	0.12	0.09	0.06	0.03	0.0	0.5	0.44	0.37	0.31	0.25	0.19	0.12	0.06	0.0	0.75	0.66	0.56	0.47	0.37	0.28	0.19	0.09	0.0	0.53	0.53	0.53	0.53
	0.0	0.0	0.0	0.0	0.0	0.0	0.0	0.0	0.0	0.0	0.0	0.0	0.0	0.0	0.0	0.0	0.0	0.0	0.0	0.0	0.0	0.0	0.0	0.0	0.0	0.0	0.0	0.0	0.0	0.0	0.0	0.0	0.0	0.0	0.0	0.0	0.53	0.53	0.53	0.53
	1.0	0.88	0.75	0.63	0.5	0.38	0.25	0.13	0.0	1.0	0.88	0.75	0.63	0.5	0.38	0.25	0.13	0.0	1.0	0.88	0.75	0.63	0.5	0.38	0.25	0.13	0.0	1.0	0.88	0.75	0.63	0.5	0.38	0.25	0.13	0.0	0.53	0.53	0.53	0.53
19	1.0	0.88	0.75	0.63	0.5	0.38	0.25	0.13	0.0	1.0	0.88	0.75	0.63	0.5	0.38	0.25	0.13	0.0	1.0	0.88	0.75	0.63	0.5	0.38	0.25	0.13	0.0	1.0	0.88	0.75	0.63	0.5	0.38	0.25	0.13	0.0	0.6	0.6	0.6	0.6
	1.0	1.0	1.0	1.0	1.0	1.0	1.0	1.0	1.0	1.0	1.0	1.0	1.0	1.0	1.0	1.0	1.0	1.0	1.0	1.0	1.0	1.0	1.0	1.0	1.0	1.0	1.0	1.0	1.0	1.0	1.0	1.0	1.0	1.0	1.0	1.0	0.6	0.6	0.6	0.6
	1.0	0.88	0.75	0.63	0.5	0.38	0.25	0.13	0.0	1.0	0.91	0.81	0.72	0.62	0.53	0.44	0.34	0.25	1.0	0.94	0.87	0.81	0.75	0.69	0.62	0.56	0.5	1.0	0.97	0.94	0.91	0.87	0.84	0.81	0.78	0.75	0.6	0.6	0.6	0.6
20	1.0	0.88	0.75	0.63	0.5	0.38	0.25	0.13	0.0	1.0	0.88	0.75	0.63	0.5	0.38	0.25	0.13	0.0	1.0	0.88	0.75	0.63	0.5	0.38	0.25	0.13	0.0	1.0	0.88	0.75	0.63	0.5	0.38	0.25	0.13	0.0	0.67	0.67	0.67	0.67
	0.88	0.88	0.88	0.88	0.88	0.88	0.88	0.88	0.88	0.88	0.88	0.88	0.88	0.88	0.88	0.88	0.88	0.88	0.88	0.88	0.88	0.88	0.88	0.88	0.88	0.88	0.88	0.88	0.88	0.88	0.88	0.88	0.88	0.88	0.88	0.88	0.67	0.67	0.67	0.67
	1.0	0.88	0.75	0.63	0.5	0.38	0.25	0.13	0.0	0.97	0.88	0.78	0.69	0.59	0.5	0.41	0.31	0.22	0.94	0.88	0.81	0.75	0.69	0.62	0.56	0.5	0.44	0.91	0.88	0.84	0.81	0.78	0.75	0.72	0.69	0.66	0.67	0.67	0.67	0.67
21	1.0	0.87	0.75	0.63	0.5	0.38	0.25	0.13	0.0	1.0	0.88	0.75	0.63	0.5	0.38	0.25	0.13	0.0	1.0	0.88	0.75	0.63	0.5	0.38	0.25	0.13	0.0	1.0	0.88	0.75	0.63	0.5	0.38	0.25	0.13	0.0	0.73	0.73	0.73	0.73
	0.75	0.75	0.75	0.75	0.75	0.75	0.75	0.75	0.75	0.75	0.75	0.75	0.75	0.75	0.75	0.75	0.75	0.75	0.75	0.75	0.75	0.75	0.75	0.75	0.75	0.75	0.75	0.75	0.75	0.75	0.75	0.75	0.75	0.75	0.75	0.75	0.73	0.73	0.73	0.73
	1.0	0.88	0.75	0.63	0.5	0.38	0.25	0.13	0.0	0.94	0.84	0.75	0.66	0.56	0.47	0.37	0.28	0.19	0.87	0.81	0.75	0.69	0.62	0.56	0.5	0.44	0.37	0.81	0.78	0.75	0.72	0.69	0.66	0.62	0.59	0.56	0.73	0.73	0.73	0.73
22	1.0	0.87	0.75	0.63	0.5	0.38	0.25	0.13	0.0	1.0	0.88	0.75	0.63	0.5	0.38	0.25	0.13	0.0	1.0	0.88	0.75	0.63	0.5	0.38	0.25	0.13	0.0	1.0	0.88	0.75	0.63	0.5	0.38	0.25	0.13	0.0	0.8	0.8	0.8	0.8
	0.63	0.63	0.63	0.63	0.63	0.63	0.63	0.63	0.63	0.63	0.63	0.63	0.63	0.63	0.63	0.63	0.63	0.63	0.63	0.63	0.63	0.63	0.63	0.63	0.63	0.63	0.63	0.63	0.63	0.63	0.63	0.63	0.63	0.63	0.63	0.63	0.8	0.8	0.8	0.8
	1.0	0.88	0.75	0.63	0.5	0.38	0.25	0.13	0.0	0.91	0.81	0.72	0.63	0.53	0.44	0.34	0.25	0.16	0.81	0.75	0.69	0.63	0.56	0.5	0.44	0.37	0.31	0.72	0.69	0.66	0.63	0.59	0.56	0.53	0.5	0.47	0.8	0.8	0.8	0.8
23	1.0	0.87	0.75	0.62	0.5	0.38	0.25	0.13	0.0	1.0	0.88	0.75	0.63	0.5	0.38	0.25	0.13	0.0	1.0	0.88	0.75	0.63	0.5	0.38	0.25	0.13	0.0	1.0	0.88	0.75	0.63	0.5	0.38	0.25	0.13	0.0	0.87	0.87	0.87	0.87
	0.5	0.5	0.5	0.5	0.5	0.5	0.5	0.5	0.5	0.5	0.5	0.5	0.5	0.5	0.5	0.5	0.5	0.5	0.5	0.5	0.5	0.5	0.5	0.5	0.5	0.5	0.5	0.5	0.5	0.5	0.5	0.5	0.5	0.5	0.5	0.5	0.87	0.87	0.87	0.87
	1.0	0.88	0.75	0.63	0.5	0.38	0.25	0.13	0.0	0.87	0.78	0.69	0.59	0.5	0.41	0.31	0.22	0.12	0.75	0.69	0.62	0.56	0.5	0.44	0.37	0.31	0.25	0.62	0.59	0.56	0.53	0.5	0.47	0.44	0.41	0.37	0.87	0.87	0.87	0.87
24	1.0	0.87	0.75	0.62	0.5	0.38	0.25	0.13	0.0	1.0	0.88	0.75	0.63	0.5	0.38	0.25	0.13	0.0	1.0	0.88	0.75	0.63	0.5	0.38	0.25	0.13	0.0	1.0	0.88	0.75	0.63	0.5	0.38	0.25	0.13	0.0	0.93	0.93	0.93	0.93
	0.38	0.38	0.38	0.38	0.38	0.38	0.38	0.38	0.38	0.38	0.38	0.38	0.38	0.38	0.38	0.38	0.38	0.38	0.38	0.38	0.38	0.38	0.38	0.38	0.38	0.38	0.38	0.38	0.38	0.38	0.38	0.38	0.38	0.38	0.38	0.38	0.93	0.93	0.93	0.93
	1.0	0.88	0.75	0.63	0.5	0.38	0.25	0.13	0.0	0.84	0.75	0.66	0.56	0.47	0.38	0.28	0.19	0.09	0.69	0.62	0.56	0.5	0.44	0.38	0.31	0.25	0.19	0.53	0.5	0.47	0.44	0.41	0.38	0.34	0.31	0.28	0.93	0.93	0.93	0.93
25	1.0	0.87	0.75	0.62	0.5	0.37	0.25	0.13	0.0	1.0	0.88	0.75	0.63	0.5	0.38	0.25	0.13	0.0	1.0	0.88	0.75	0.63	0.5	0.38	0.25	0.13	0.0	1.0	0.88	0.75	0.63	0.5	0.38	0.25	0.13	0.0	1.0	1.0	1.0	1.0
	0.25	0.25	0.25	0.25	0.25	0.25	0.25	0.25	0.25	0.25	0.25	0.25	0.25	0.25	0.25	0.25	0.25	0.25	0.25	0.25	0.25	0.25	0.25	0.25	0.25	0.25	0.25	0.25	0.25	0.25	0.25	0.25	0.25	0.25	0.25	0.25	1.0	1.0	1.0	1.0
	1.0	0.88	0.75	0.63	0.5	0.38	0.25	0.13	0.0	0.81	0.72	0.62	0.53	0.44	0.34	0.25	0.16	0.06	0.62	0.56	0.5	0.44	0.37	0.31	0.25	0.19	0.12	0.44	0.41	0.37	0.34	0.31	0.28	0.25	0.22	0.19	1.0	1.0	1.0	1.0
26	1.0	0.87	0.75	0.62	0.5	0.37	0.25	0.13	0.0	1.0	0.88	0.75	0.63	0.5	0.38	0.25	0.13	0.0	1.0	0.88	0.75	0.63	0.5	0.38	0.25	0.13	0.0	1.0	0.88	0.75	0.63	0.5	0.38	0.25	0.13	0.0	0.0	1.0	1.0	0.0
	0.13	0.13	0.13	0.13	0.13	0.13	0.13	0.13	0.13	0.13	0.13	0.13	0.13	0.13	0.13	0.13	0.13	0.13	0.13	0.13	0.13	0.13	0.13	0.13	0.13	0.13	0.13	0.13	0.13	0.13	0.13	0.13	0.13	0.13	0.13	0.13	0.0	0.0	1.0	1.0
	1.0	0.88	0.75	0.63	0.5	0.38	0.25	0.13	0.0	0.78	0.69	0.59	0.5	0.41	0.31	0.22	0.13	0.03	0.56	0.5	0.44	0.37	0.31	0.25	0.19	0.13	0.06	0.34	0.31	0.28	0.25	0.22	0.19	0.16	0.13	0.09	0.0	0.0	0.0	0.0
27	1.0	0.87	0.75	0.62	0.5	0.37	0.25	0.12	0.0	1.0	0.88	0.75	0.63	0.5	0.38	0.25	0.13	0.0	1.0	0.88	0.75	0.63	0.5	0.38	0.25	0.13	0.0	1.0	0.88	0.75	0.63	0.5	0.38	0.25	0.13	0.0	1.0	0.0	0.0	1.0
	0.0	0.0	0.0	0.0	0.0	0.0	0.0	0.0	0.0	0.0	0.0	0.0	0.0	0.0	0.0	0.0	0.0	0.0	0.0	0.0	0.0	0.0	0.0	0.0	0.0	0.0	0.0	0.0	0.0	0.0	0.0	0.0	0.0	0.0	0.0	0.0	1.0	1.0	0.0	0.0
	1.0	0.88	0.75	0.63	0.5	0.38	0.25	0.13	0.0	0.75	0.66	0.56	0.47	0.37	0.28	0.19	0.09	0.0	0.5	0.44	0.37	0.31	0.25	0.19	0.12	0.06	0.0	0.25	0.22	0.19	0.16	0.12	0.09	0.06	0.03	0.0	1.0	1.0	1.0	1.0

	A	B	C	D	E	F	G	H	I
01	0.0 0.0 0.0 0.0	0.0 0.13 0.13 0.0	0.0 0.25 0.25 0.0	0.0 0.38 0.38 0.0	0.0 0.5 0.5 0.0	0.0 0.63 0.63 0.0	0.0 0.75 0.75 0.0	0.0 0.88 0.88 0.0	0.0 1.0 1.0 0.0
02	0.13 0.0 0.0 0.0	0.0 0.0 0.0 0.13	0.0 0.14 0.14 0.13	0.0 0.29 0.29 0.13	0.0 0.43 0.43 0.13	0.0 0.57 0.57 0.13	0.0 0.71 0.71 0.13	0.0 0.86 0.86 0.13	0.0 1.0 1.0 0.13
03	0.25 0.0 0.0 0.0	0.14 0.0 0.0 0.13	0.0 0.0 0.0 0.25	0.0 0.17 0.17 0.25	0.0 0.33 0.33 0.25	0.0 0.5 0.5 0.25	0.0 0.66 0.66 0.25	0.0 0.83 0.83 0.25	0.0 0.99 0.99 0.25
04	0.38 0.0 0.0 0.0	0.29 0.0 0.0 0.13	0.17 0.0 0.0 0.25	0.0 0.0 0.0 0.38	0.0 0.2 0.2 0.38	0.0 0.4 0.4 0.38	0.0 0.6 0.6 0.38	0.0 0.79 0.79 0.38	0.0 0.99 0.99 0.38
05	0.5 0.0 0.0 0.0	0.43 0.0 0.0 0.13	0.33 0.0 0.0 0.25	0.2 0.0 0.0 0.38	0.0 0.0 0.0 0.5	0.0 0.25 0.25 0.5	0.0 0.5 0.5 0.5	0.0 0.74 0.74 0.5	0.0 0.98 0.98 0.5
06	0.63 0.0 0.0 0.0	0.57 0.0 0.0 0.13	0.5 0.0 0.0 0.25	0.4 0.0 0.0 0.38	0.25 0.0 0.0 0.5	0.0 0.0 0.0 0.63	0.0 0.33 0.33 0.63	0.0 0.65 0.65 0.63	0.0 0.97 0.97 0.63
07	0.75 0.0 0.0 0.0	0.71 0.0 0.0 0.13	0.66 0.0 0.0 0.25	0.6 0.0 0.0 0.38	0.5 0.0 0.0 0.5	0.33 0.0 0.0 0.63	0.0 0.0 0.0 0.75	0.0 0.49 0.49 0.75	0.0 0.94 0.94 0.75
08	0.88 0.0 0.0 0.0	0.86 0.0 0.0 0.13	0.83 0.0 0.0 0.25	0.79 0.0 0.0 0.38	0.74 0.0 0.0 0.5	0.65 0.0 0.0 0.63	0.49 0.0 0.0 0.75	0.0 0.0 0.0 0.88	0.0 0.88 0.88 0.88
09	1.0 0.0 0.0 0.0	1.0 0.0 0.0 0.13	0.99 0.0 0.0 0.25	0.99 0.0 0.0 0.38	0.98 0.0 0.0 0.5	0.97 0.0 0.0 0.63	0.94 0.0 0.0 0.75	0.88 0.0 0.0 0.88	0.0 0.0 0.0 1.0
10	0.0 0.0 0.0 0.0	0.0 0.0 0.13 0.0	0.0 0.0 0.25 0.0	0.0 0.0 0.38 0.0	0.0 0.0 0.5 0.0	0.0 0.0 0.63 0.0	0.0 0.0 0.75 0.0	0.0 0.0 0.88 0.0	0.0 0.0 1.0 0.0
11	0.13 0.13 0.0 0.0	0.0 0.0 0.0 0.13	0.0 0.0 0.14 0.13	0.0 0.0 0.29 0.13	0.0 0.0 0.43 0.13	0.0 0.0 0.57 0.13	0.0 0.0 0.71 0.13	0.0 0.0 0.86 0.13	0.0 0.0 1.0 0.13
12	0.25 0.25 0.0 0.0	0.14 0.14 0.0 0.13	0.0 0.0 0.0 0.25	0.0 0.0 0.17 0.25	0.0 0.0 0.33 0.25	0.0 0.0 0.5 0.25	0.0 0.0 0.66 0.25	0.0 0.0 0.83 0.25	0.0 0.0 0.99 0.25
13	0.38 0.38 0.0 0.0	0.29 0.29 0.0 0.13	0.17 0.17 0.0 0.25	0.0 0.0 0.0 0.38	0.0 0.0 0.2 0.38	0.0 0.0 0.4 0.38	0.0 0.0 0.6 0.38	0.0 0.0 0.79 0.38	0.0 0.0 0.99 0.38
14	0.5 0.5 0.0 0.0	0.43 0.43 0.0 0.13	0.33 0.33 0.0 0.25	0.2 0.2 0.0 0.38	0.0 0.0 0.0 0.5	0.0 0.0 0.25 0.5	0.0 0.0 0.5 0.5	0.0 0.0 0.74 0.5	0.0 0.0 0.98 0.5
15	0.63 0.63 0.0 0.0	0.57 0.57 0.0 0.13	0.5 0.5 0.0 0.25	0.4 0.4 0.0 0.38	0.25 0.25 0.0 0.5	0.0 0.0 0.0 0.63	0.0 0.0 0.33 0.63	0.0 0.0 0.65 0.63	0.0 0.0 0.97 0.63
16	0.75 0.75 0.0 0.0	0.71 0.71 0.0 0.13	0.66 0.66 0.0 0.25	0.6 0.6 0.0 0.38	0.5 0.5 0.0 0.5	0.33 0.33 0.0 0.63	0.0 0.0 0.0 0.75	0.0 0.0 0.49 0.75	0.0 0.0 0.94 0.75
17	0.88 0.88 0.0 0.0	0.86 0.86 0.0 0.13	0.83 0.83 0.0 0.25	0.79 0.79 0.0 0.38	0.74 0.74 0.0 0.5	0.65 0.65 0.0 0.63	0.49 0.49 0.0 0.75	0.0 0.0 0.0 0.88	0.0 0.0 0.88 0.88
18	1.0 1.0 0.0 0.0	1.0 1.0 0.0 0.13	0.99 0.99 0.0 0.25	0.99 0.99 0.0 0.38	0.98 0.98 0.0 0.5	0.97 0.97 0.0 0.63	0.94 0.94 0.0 0.75	0.88 0.88 0.0 0.88	0.0 0.0 0.0 1.0
19	0.0 0.0 0.0 0.0	0.13 0.0 0.13 0.0	0.25 0.0 0.25 0.0	0.38 0.0 0.38 0.0	0.5 0.0 0.5 0.0	0.63 0.0 0.63 0.0	0.75 0.0 0.75 0.0	0.88 0.0 0.88 0.0	1.0 0.0 1.0 0.0
20	0.0 0.13 0.0 0.0	0.0 0.0 0.0 0.13	0.14 0.0 0.14 0.13	0.29 0.0 0.29 0.13	0.43 0.0 0.43 0.13	0.57 0.0 0.57 0.13	0.71 0.0 0.71 0.13	0.86 0.0 0.86 0.13	1.0 0.0 1.0 0.13
21	0.0 0.25 0.0 0.0	0.0 0.14 0.0 0.13	0.0 0.0 0.0 0.25	0.17 0.0 0.17 0.25	0.33 0.0 0.33 0.25	0.5 0.0 0.5 0.25	0.66 0.0 0.66 0.25	0.83 0.0 0.83 0.25	0.99 0.0 0.99 0.25
22	0.0 0.38 0.0 0.0	0.0 0.29 0.0 0.13	0.0 0.17 0.0 0.25	0.0 0.0 0.0 0.38	0.2 0.0 0.2 0.38	0.4 0.0 0.4 0.38	0.6 0.0 0.6 0.38	0.79 0.0 0.79 0.38	0.99 0.0 0.99 0.38
23	0.0 0.5 0.0 0.0	0.0 0.43 0.0 0.13	0.0 0.33 0.0 0.25	0.0 0.2 0.0 0.38	0.0 0.0 0.0 0.5	0.25 0.0 0.25 0.5	0.5 0.0 0.5 0.5	0.74 0.0 0.74 0.5	0.98 0.0 0.98 0.5
24	0.0 0.63 0.0 0.0	0.0 0.57 0.0 0.13	0.0 0.5 0.0 0.25	0.0 0.4 0.0 0.38	0.0 0.25 0.0 0.5	0.0 0.0 0.0 0.63	0.33 0.0 0.33 0.63	0.65 0.0 0.65 0.63	0.97 0.0 0.97 0.63
25	0.0 0.75 0.0 0.0	0.0 0.71 0.0 0.13	0.0 0.66 0.0 0.25	0.0 0.6 0.0 0.38	0.0 0.5 0.0 0.5	0.0 0.33 0.0 0.63	0.0 0.0 0.0 0.75	0.49 0.0 0.49 0.75	0.94 0.0 0.94 0.75
26	0.0 0.88 0.0 0.0	0.0 0.86 0.0 0.13	0.0 0.83 0.0 0.25	0.0 0.79 0.0 0.38	0.0 0.74 0.0 0.5	0.0 0.65 0.0 0.63	0.0 0.49 0.0 0.75	0.0 0.0 0.0 0.88	0.88 0.0 0.88 0.88
27	0.0 1.0 0.0 0.0	0.0 1.0 0.0 0.13	0.0 0.99 0.0 0.25	0.0 0.99 0.0 0.38	0.0 0.98 0.0 0.5	0.0 0.97 0.0 0.63	0.0 0.94 0.0 0.75	0.0 0.88 0.0 0.88	0.0 0.0 0.0 1.0

	J	K	L	M	N	O	P	Q	R
01	0.0 0.0 0.0 0.0	0.0 0.09 0.13 0.0	0.0 0.19 0.25 0.0	0.0 0.28 0.38 0.0	0.0 0.38 0.5 0.0	0.0 0.47 0.63 0.0	0.0 0.56 0.75 0.0	0.0 0.66 0.88 0.0	0.0 0.75 1.0 0.0
02	0.13 0.03 0.0 0.0	0.0 0.0 0.0 0.13	0.0 0.11 0.14 0.13	0.0 0.21 0.29 0.13	0.0 0.32 0.43 0.13	0.0 0.43 0.57 0.13	0.0 0.53 0.71 0.13	0.0 0.64 0.86 0.13	0.0 0.75 1.0 0.13
03	0.25 0.06 0.0 0.0	0.14 0.04 0.0 0.13	0.0 0.0 0.0 0.25	0.0 0.12 0.17 0.25	0.0 0.25 0.33 0.25	0.0 0.37 0.5 0.25	0.0 0.5 0.66 0.25	0.0 0.62 0.83 0.25	0.0 0.75 0.99 0.25
04	0.38 0.09 0.0 0.0	0.29 0.07 0.0 0.13	0.17 0.04 0.0 0.25	0.0 0.0 0.0 0.38	0.0 0.15 0.2 0.38	0.0 0.3 0.4 0.38	0.0 0.45 0.6 0.38	0.0 0.59 0.79 0.38	0.0 0.74 0.99 0.38
05	0.5 0.13 0.0 0.0	0.43 0.11 0.0 0.13	0.33 0.08 0.0 0.25	0.2 0.05 0.0 0.38	0.0 0.0 0.0 0.5	0.0 0.19 0.25 0.5	0.0 0.37 0.5 0.5	0.0 0.55 0.74 0.5	0.0 0.74 0.98 0.5
06	0.63 0.16 0.0 0.0	0.57 0.14 0.0 0.13	0.5 0.12 0.0 0.25	0.4 0.1 0.0 0.38	0.25 0.06 0.0 0.5	0.0 0.0 0.0 0.63	0.0 0.25 0.33 0.63	0.0 0.49 0.65 0.63	0.0 0.73 0.97 0.63
07	0.75 0.19 0.0 0.0	0.71 0.18 0.0 0.13	0.66 0.17 0.0 0.25	0.6 0.15 0.0 0.38	0.5 0.12 0.0 0.5	0.33 0.08 0.0 0.63	0.0 0.0 0.0 0.75	0.0 0.36 0.49 0.75	0.0 0.71 0.94 0.75
08	0.88 0.22 0.0 0.0	0.86 0.21 0.0 0.13	0.83 0.21 0.0 0.25	0.79 0.2 0.0 0.38	0.74 0.18 0.0 0.5	0.65 0.16 0.0 0.63	0.49 0.12 0.0 0.75	0.0 0.0 0.0 0.88	0.0 0.66 0.88 0.88
09	1.0 0.25 0.0 0.0	1.0 0.25 0.0 0.13	0.99 0.25 0.0 0.25	0.99 0.25 0.0 0.38	0.98 0.25 0.0 0.5	0.97 0.24 0.0 0.63	0.94 0.24 0.0 0.75	0.88 0.22 0.0 0.88	0.0 0.0 0.0 1.0
10	0.0 0.0 0.0 0.0	0.03 0.0 0.13 0.0	0.06 0.0 0.25 0.0	0.09 0.0 0.38 0.0	0.13 0.0 0.5 0.0	0.16 0.0 0.63 0.0	0.19 0.0 0.75 0.0	0.22 0.0 0.88 0.0	0.25 0.0 1.0 0.0
11	0.09 0.13 0.0 0.0	0.0 0.0 0.0 0.13	0.04 0.0 0.14 0.13	0.07 0.0 0.29 0.13	0.11 0.0 0.43 0.13	0.14 0.0 0.57 0.13	0.18 0.0 0.71 0.13	0.21 0.0 0.86 0.13	0.25 0.0 1.0 0.13
12	0.19 0.25 0.0 0.0	0.11 0.14 0.0 0.13	0.0 0.0 0.0 0.25	0.04 0.0 0.17 0.25	0.08 0.0 0.33 0.25	0.12 0.0 0.5 0.25	0.17 0.0 0.66 0.25	0.21 0.0 0.83 0.25	0.25 0.0 0.99 0.25
13	0.28 0.38 0.0 0.0	0.21 0.29 0.0 0.13	0.12 0.17 0.0 0.25	0.0 0.0 0.0 0.38	0.05 0.0 0.2 0.38	0.1 0.0 0.4 0.38	0.15 0.0 0.6 0.38	0.2 0.0 0.79 0.38	0.25 0.0 0.99 0.38
14	0.38 0.5 0.0 0.0	0.32 0.43 0.0 0.13	0.25 0.33 0.0 0.25	0.15 0.2 0.0 0.38	0.0 0.0 0.0 0.5	0.06 0.0 0.25 0.5	0.12 0.0 0.5 0.5	0.18 0.0 0.74 0.5	0.25 0.0 0.98 0.5
15	0.47 0.63 0.0 0.0	0.43 0.57 0.0 0.13	0.37 0.5 0.0 0.25	0.3 0.4 0.0 0.38	0.19 0.25 0.0 0.5	0.0 0.0 0.0 0.63	0.08 0.0 0.33 0.63	0.16 0.0 0.65 0.63	0.24 0.0 0.97 0.63
16	0.56 0.75 0.0 0.0	0.53 0.71 0.0 0.13	0.5 0.66 0.0 0.25	0.45 0.6 0.0 0.38	0.37 0.5 0.0 0.5	0.25 0.33 0.0 0.63	0.0 0.0 0.0 0.75	0.12 0.0 0.49 0.75	0.24 0.0 0.94 0.75
17	0.66 0.88 0.0 0.0	0.64 0.86 0.0 0.13	0.62 0.83 0.0 0.25	0.59 0.79 0.0 0.38	0.55 0.74 0.0 0.5	0.49 0.65 0.0 0.63	0.36 0.49 0.0 0.75	0.0 0.0 0.0 0.88	0.22 0.0 0.88 0.88
18	0.75 1.0 0.0 0.0	0.75 1.0 0.0 0.13	0.75 0.99 0.0 0.25	0.74 0.99 0.0 0.38	0.74 0.98 0.0 0.5	0.73 0.97 0.0 0.63	0.71 0.94 0.0 0.75	0.66 0.88 0.0 0.88	0.0 0.0 0.0 1.0
19	0.0 0.0 0.0 0.0	0.13 0.0 0.09 0.0	0.25 0.0 0.19 0.0	0.38 0.0 0.28 0.0	0.5 0.0 0.38 0.0	0.63 0.0 0.47 0.0	0.75 0.0 0.56 0.0	0.88 0.0 0.66 0.0	1.0 0.0 0.75 0.0
20	0.0 0.13 0.03 0.0	0.0 0.0 0.0 0.13	0.14 0.0 0.11 0.13	0.29 0.0 0.21 0.13	0.43 0.0 0.32 0.13	0.57 0.0 0.43 0.13	0.71 0.0 0.53 0.13	0.86 0.0 0.64 0.13	1.0 0.0 0.75 0.13
21	0.0 0.25 0.06 0.0	0.0 0.14 0.04 0.13	0.0 0.0 0.0 0.25	0.17 0.0 0.12 0.25	0.33 0.0 0.25 0.25	0.5 0.0 0.37 0.25	0.66 0.0 0.5 0.25	0.83 0.0 0.62 0.25	0.99 0.0 0.75 0.25
22	0.0 0.38 0.09 0.0	0.0 0.29 0.07 0.13	0.0 0.17 0.04 0.25	0.0 0.0 0.0 0.38	0.2 0.0 0.15 0.38	0.4 0.0 0.3 0.38	0.6 0.0 0.45 0.38	0.79 0.0 0.59 0.38	0.99 0.0 0.74 0.38
23	0.0 0.5 0.13 0.0	0.0 0.43 0.11 0.13	0.0 0.33 0.08 0.25	0.0 0.2 0.05 0.38	0.0 0.0 0.0 0.5	0.25 0.0 0.19 0.5	0.5 0.0 0.37 0.5	0.74 0.0 0.55 0.5	0.98 0.0 0.74 0.5
24	0.0 0.63 0.16 0.0	0.0 0.57 0.14 0.13	0.0 0.5 0.12 0.25	0.0 0.4 0.1 0.38	0.0 0.25 0.06 0.5	0.0 0.0 0.0 0.63	0.33 0.0 0.25 0.63	0.65 0.0 0.49 0.63	0.97 0.0 0.73 0.63
25	0.0 0.75 0.19 0.0	0.0 0.71 0.18 0.13	0.0 0.66 0.17 0.25	0.0 0.6 0.15 0.38	0.0 0.5 0.12 0.5	0.0 0.33 0.08 0.63	0.0 0.0 0.0 0.75	0.49 0.0 0.36 0.75	0.94 0.0 0.71 0.75
26	0.0 0.88 0.22 0.0	0.0 0.86 0.21 0.13	0.0 0.83 0.21 0.25	0.0 0.79 0.2 0.38	0.0 0.74 0.18 0.5	0.0 0.65 0.16 0.63	0.0 0.49 0.12 0.75	0.0 0.0 0.0 0.88	0.88 0.0 0.66 0.88
27	0.0 1.0 0.25 0.0	0.0 1.0 0.25 0.13	0.0 0.99 0.25 0.25	0.0 0.99 0.25 0.38	0.0 0.98 0.25 0.5	0.0 0.97 0.24 0.63	0.0 0.94 0.24 0.75	0.0 0.88 0.22 0.88	0.0 0.0 0.0 1.0

	S	T	U	V	W	X	Y	Z	a
01	0.0 0.0 0.0 0.0	0.0 0.06 0.13 0.0	0.0 0.13 0.25 0.0	0.0 0.19 0.38 0.0	0.0 0.25 0.5 0.0	0.0 0.31 0.63 0.0	0.0 0.38 0.75 0.0	0.0 0.44 0.88 0.0	0.0 0.5 1.0 0.0
02	0.13 0.06 0.0 0.0	0.0 0.0 0.0 0.13	0.0 0.07 0.14 0.13	0.0 0.14 0.29 0.13	0.0 0.21 0.43 0.13	0.0 0.29 0.57 0.13	0.0 0.36 0.71 0.13	0.0 0.43 0.86 0.13	0.0 0.5 1.0 0.13
03	0.25 0.13 0.0 0.0	0.14 0.07 0.0 0.13	0.0 0.0 0.0 0.25	0.0 0.08 0.17 0.25	0.0 0.17 0.33 0.25	0.0 0.25 0.5 0.25	0.0 0.33 0.66 0.25	0.0 0.41 0.83 0.25	0.0 0.5 0.99 0.25
04	0.38 0.19 0.0 0.0	0.29 0.14 0.0 0.13	0.17 0.08 0.0 0.25	0.0 0.0 0.0 0.38	0.0 0.1 0.2 0.38	0.0 0.2 0.4 0.38	0.0 0.3 0.6 0.38	0.0 0.4 0.79 0.38	0.0 0.49 0.99 0.38
05	0.5 0.25 0.0 0.0	0.43 0.21 0.0 0.13	0.33 0.17 0.0 0.25	0.2 0.1 0.0 0.38	0.0 0.0 0.0 0.5	0.0 0.12 0.25 0.5	0.0 0.25 0.5 0.5	0.0 0.37 0.74 0.5	0.0 0.49 0.98 0.5
06	0.63 0.31 0.0 0.0	0.57 0.29 0.0 0.13	0.5 0.25 0.0 0.25	0.4 0.2 0.0 0.38	0.25 0.12 0.0 0.5	0.0 0.0 0.0 0.63	0.0 0.16 0.33 0.63	0.0 0.33 0.65 0.63	0.0 0.48 0.97 0.63
07	0.75 0.38 0.0 0.0	0.71 0.36 0.0 0.13	0.66 0.33 0.0 0.25	0.6 0.3 0.0 0.38	0.5 0.25 0.0 0.5	0.33 0.16 0.0 0.63	0.0 0.0 0.0 0.75	0.0 0.24 0.49 0.75	0.0 0.47 0.94 0.75
08	0.88 0.44 0.0 0.0	0.86 0.43 0.0 0.13	0.83 0.41 0.0 0.25	0.79 0.4 0.0 0.38	0.74 0.37 0.0 0.5	0.65 0.33 0.0 0.63	0.49 0.24 0.0 0.75	0.0 0.0 0.0 0.88	0.0 0.44 0.88 0.88
09	1.0 0.5 0.0 0.0	1.0 0.5 0.0 0.13	0.99 0.5 0.0 0.25	0.99 0.49 0.0 0.38	0.98 0.49 0.0 0.5	0.97 0.48 0.0 0.63	0.94 0.47 0.0 0.75	0.88 0.44 0.0 0.88	0.0 0.0 0.0 1.0
10	0.0 0.0 0.0 0.0	0.06 0.0 0.13 0.0	0.13 0.0 0.25 0.0	0.19 0.0 0.38 0.0	0.25 0.0 0.5 0.0	0.31 0.0 0.63 0.0	0.38 0.0 0.75 0.0	0.44 0.0 0.88 0.0	0.5 0.0 1.0 0.0
11	0.06 0.13 0.0 0.0	0.0 0.0 0.0 0.13	0.07 0.0 0.14 0.13	0.14 0.0 0.29 0.13	0.21 0.0 0.43 0.13	0.29 0.0 0.57 0.13	0.36 0.0 0.71 0.13	0.43 0.0 0.86 0.13	0.5 0.0 1.0 0.13
12	0.13 0.25 0.0 0.0	0.07 0.14 0.0 0.13	0.0 0.0 0.0 0.25	0.08 0.0 0.17 0.25	0.17 0.0 0.33 0.25	0.25 0.0 0.5 0.25	0.33 0.0 0.66 0.25	0.41 0.0 0.83 0.25	0.5 0.0 0.99 0.25
13	0.19 0.38 0.0 0.0	0.14 0.29 0.0 0.13	0.08 0.17 0.0 0.25	0.0 0.0 0.0 0.38	0.1 0.0 0.2 0.38	0.2 0.0 0.4 0.38	0.3 0.0 0.6 0.38	0.4 0.0 0.79 0.38	0.49 0.0 0.99 0.38
14	0.25 0.5 0.0 0.0	0.21 0.43 0.0 0.13	0.17 0.33 0.0 0.25	0.1 0.2 0.0 0.38	0.0 0.0 0.0 0.5	0.12 0.0 0.25 0.5	0.25 0.0 0.5 0.5	0.37 0.0 0.74 0.5	0.49 0.0 0.98 0.5
15	0.31 0.63 0.0 0.0	0.29 0.57 0.0 0.13	0.25 0.5 0.0 0.25	0.2 0.4 0.0 0.38	0.12 0.25 0.0 0.5	0.0 0.0 0.0 0.63	0.16 0.0 0.33 0.63	0.33 0.0 0.65 0.63	0.48 0.0 0.97 0.63
16	0.38 0.75 0.0 0.0	0.36 0.71 0.0 0.13	0.33 0.66 0.0 0.25	0.3 0.6 0.0 0.38	0.25 0.5 0.0 0.5	0.16 0.33 0.0 0.63	0.0 0.0 0.0 0.75	0.24 0.0 0.49 0.75	0.47 0.0 0.94 0.75
17	0.44 0.88 0.0 0.0	0.43 0.86 0.0 0.13	0.41 0.83 0.0 0.25	0.4 0.79 0.0 0.38	0.37 0.74 0.0 0.5	0.33 0.65 0.0 0.63	0.24 0.49 0.0 0.75	0.0 0.0 0.0 0.88	0.44 0.0 0.88 0.88
18	0.5 1.0 0.0 0.0	0.5 1.0 0.0 0.13	0.5 0.99 0.0 0.25	0.49 0.99 0.0 0.38	0.49 0.98 0.0 0.5	0.48 0.97 0.0 0.63	0.47 0.94 0.0 0.75	0.44 0.88 0.0 0.88	0.0 0.0 0.0 1.0
19	0.0 0.0 0.0 0.0	0.13 0.0 0.06 0.0	0.25 0.0 0.13 0.0	0.38 0.0 0.19 0.0	0.5 0.0 0.25 0.0	0.63 0.0 0.31 0.0	0.75 0.0 0.38 0.0	0.88 0.0 0.44 0.0	1.0 0.0 0.5 0.0
20	0.0 0.13 0.06 0.0	0.0 0.0 0.0 0.13	0.14 0.0 0.07 0.13	0.29 0.0 0.14 0.13	0.43 0.0 0.21 0.13	0.57 0.0 0.29 0.13	0.71 0.0 0.36 0.13	0.86 0.0 0.43 0.13	1.0 0.0 0.5 0.13
21	0.0 0.25 0.13 0.0	0.0 0.14 0.07 0.13	0.0 0.0 0.0 0.25	0.17 0.0 0.08 0.25	0.33 0.0 0.17 0.25	0.5 0.0 0.25 0.25	0.66 0.0 0.33 0.25	0.83 0.0 0.41 0.25	0.99 0.0 0.5 0.25
22	0.0 0.38 0.19 0.0	0.0 0.29 0.14 0.13	0.0 0.17 0.08 0.25	0.0 0.0 0.0 0.38	0.2 0.0 0.1 0.38	0.4 0.0 0.2 0.38	0.6 0.0 0.3 0.38	0.79 0.0 0.4 0.38	0.99 0.0 0.49 0.38
23	0.0 0.5 0.25 0.0	0.0 0.43 0.21 0.13	0.0 0.33 0.17 0.25	0.0 0.2 0.1 0.38	0.0 0.0 0.0 0.5	0.25 0.0 0.12 0.5	0.5 0.0 0.25 0.5	0.74 0.0 0.37 0.5	0.98 0.0 0.49 0.5
24	0.0 0.63 0.31 0.0	0.0 0.57 0.29 0.13	0.0 0.5 0.25 0.25	0.0 0.4 0.2 0.38	0.0 0.25 0.12 0.5	0.0 0.0 0.0 0.63	0.33 0.0 0.16 0.63	0.65 0.0 0.33 0.63	0.97 0.0 0.48 0.63
25	0.0 0.75 0.38 0.0	0.0 0.71 0.36 0.13	0.0 0.66 0.33 0.25	0.0 0.6 0.3 0.38	0.0 0.5 0.25 0.5	0.0 0.33 0.16 0.63	0.0 0.0 0.0 0.75	0.49 0.0 0.24 0.75	0.94 0.0 0.47 0.75
26	0.0 0.88 0.44 0.0	0.0 0.86 0.43 0.13	0.0 0.83 0.41 0.25	0.0 0.79 0.4 0.38	0.0 0.74 0.37 0.5	0.0 0.65 0.33 0.63	0.0 0.49 0.24 0.75	0.0 0.0 0.0 0.88	0.88 0.0 0.44 0.88
27	0.0 1.0 0.5 0.0	0.0 1.0 0.5 0.13	0.0 0.99 0.5 0.25	0.0 0.99 0.49 0.38	0.0 0.98 0.49 0.5	0.0 0.97 0.48 0.63	0.0 0.94 0.47 0.75	0.0 0.88 0.44 0.88	0.0 0.0 0.0 1.0

	b	c	d	e	f	g	h	i	j	k	*LAB*cmyn’**		
01	0.0 0.0 0.0 0.0	0.0 0.03 0.13 0.0	0.0 0.06 0.25 0.0	0.0 0.09 0.38 0.0	0.0 0.13 0.5 0.0	0.0 0.16 0.63 0.0	0.0 0.19 0.75 0.0	0.0 0.22 0.88 0.0	0.0 0.25 1.0 0.0	0.0 0.0 0.0 1.0	0.0 0.0 0.0 1.0	0.0 0.0 0.0 1.0	0.0 0.0 0.0 1.0
02	0.13 0.09 0.0 0.0	0.0 0.0 0.0 0.13	0.0 0.04 0.14 0.13	0.0 0.07 0.29 0.13	0.0 0.11 0.43 0.13	0.0 0.14 0.57 0.13	0.0 0.18 0.71 0.13	0.0 0.21 0.86 0.13	0.0 0.25 1.0 0.13	0.0 0.0 0.0 0.88	0.0 0.0 0.0 0.88	0.0 0.0 0.0 0.88	0.0 0.0 0.0 0.88
03	0.25 0.19 0.0 0.0	0.14 0.11 0.0 0.13	0.0 0.0 0.0 0.25	0.0 0.04 0.17 0.25	0.0 0.08 0.33 0.25	0.0 0.12 0.5 0.25	0.0 0.17 0.66 0.25	0.0 0.21 0.83 0.25	0.0 0.25 0.99 0.25	0.0 0.0 0.0 0.75	0.0 0.0 0.0 0.75	0.0 0.0 0.0 0.75	0.0 0.0 0.0 0.75
04	0.38 0.28 0.0 0.0	0.29 0.21 0.0 0.13	0.17 0.12 0.0 0.25	0.0 0.0 0.0 0.38	0.0 0.05 0.2 0.38	0.0 0.1 0.4 0.38	0.0 0.15 0.6 0.38	0.0 0.2 0.79 0.38	0.0 0.25 0.99 0.38	0.0 0.0 0.0 0.63	0.0 0.0 0.0 0.63	0.0 0.0 0.0 0.63	0.0 0.0 0.0 0.63
05	0.5 0.38 0.0 0.0	0.43 0.32 0.0 0.13	0.33 0.25 0.0 0.25	0.2 0.15 0.0 0.38	0.0 0.0 0.0 0.5	0.0 0.06 0.25 0.5	0.0 0.12 0.5 0.5	0.0 0.18 0.74 0.5	0.0 0.25 0.98 0.5	0.0 0.0 0.0 0.5	0.0 0.0 0.0 0.5	0.0 0.0 0.0 0.5	0.0 0.0 0.0 0.5
06	0.63 0.47 0.0 0.0	0.57 0.43 0.0 0.13	0.5 0.37 0.0 0.25	0.4 0.3 0.0 0.38	0.25 0.19 0.0 0.5	0.0 0.0 0.0 0.63	0.0 0.08 0.33 0.63	0.0 0.16 0.65 0.63	0.0 0.24 0.97 0.63	0.0 0.0 0.0 0.38	0.0 0.0 0.0 0.38	0.0 0.0 0.0 0.38	0.0 0.0 0.0 0.38
07	0.75 0.56 0.0 0.0	0.71 0.53 0.0 0.13	0.66 0.5 0.0 0.25	0.6 0.45 0.0 0.38	0.5 0.37 0.0 0.5	0.33 0.25 0.0 0.63	0.0 0.0 0.0 0.75	0.0 0.12 0.49 0.75	0.0 0.24 0.94 0.75	0.0 0.0 0.0 0.25	0.0 0.0 0.0 0.25	0.0 0.0 0.0 0.25	0.0 0.0 0.0 0.25
08	0.88 0.66 0.0 0.0	0.86 0.64 0.0 0.13	0.83 0.62 0.0 0.25	0.79 0.59 0.0 0.38	0.74 0.55 0.0 0.5	0.65 0.49 0.0 0.63	0.49 0.36 0.0 0.75	0.0 0.0 0.0 0.88	0.0 0.22 0.88 0.88	0.0 0.0 0.0 0.13	0.0 0.0 0.0 0.13	0.0 0.0 0.0 0.13	0.0 0.0 0.0 0.13
09	1.0 0.75 0.0 0.0	1.0 0.75 0.0 0.13	0.99 0.75 0.0 0.25	0.99 0.74 0.0 0.38	0.98 0.74 0.0 0.5	0.97 0.73 0.0 0.63	0.94 0.71 0.0 0.75	0.88 0.66 0.0 0.88	0.0 0.0 0.0 1.0	0.0 0.0 0.0 0.0	0.0 0.0 0.0 0.0	0.0 0.0 0.0 0.0	0.0 0.0 0.0 0.0
10	0.0 0.0 0.0 0.0	0.09 0.0 0.13 0.0	0.19 0.0 0.25 0.0	0.28 0.0 0.38 0.0	0.38 0.0 0.5 0.0	0.47 0.0 0.63 0.0	0.56 0.0 0.75 0.0	0.66 0.0 0.88 0.0	0.75 0.0 1.0 0.0	0.0 0.0 0.0 1.0	0.0 0.0 0.0 1.0	0.0 0.0 0.0 1.0	0.0 0.0 0.0 1.0
11	0.03 0.13 0.0 0.0	0.0 0.0 0.0 0.13	0.11 0.0 0.14 0.13	0.21 0.0 0.29 0.13	0.32 0.0 0.43 0.13	0.43 0.0 0.57 0.13	0.53 0.0 0.71 0.13	0.64 0.0 0.86 0.13	0.75 0.0 1.0 0.13	0.0 0.0 0.0 0.93	0.0 0.0 0.0 0.93	0.0 0.0 0.0 0.93	0.0 0.0 0.0 0.93
12	0.06 0.25 0.0 0.0	0.04 0.14 0.0 0.13	0.0 0.0 0.0 0.25	0.12 0.0 0.17 0.25	0.25 0.0 0.33 0.25	0.37 0.0 0.5 0.25	0.5 0.0 0.66 0.25	0.62 0.0 0.83 0.25	0.75 0.0 0.99 0.25	0.0 0.0 0.0 0.87	0.0 0.0 0.0 0.87	0.0 0.0 0.0 0.87	0.0 0.0 0.0 0.87
13	0.09 0.38 0.0 0.0	0.07 0.29 0.0 0.13	0.04 0.17 0.0 0.25	0.0 0.0 0.0 0.38	0.15 0.0 0.2 0.38	0.3 0.0 0.4 0.38	0.45 0.0 0.6 0.38	0.59 0.0 0.79 0.38	0.74 0.0 0.99 0.38	0.0 0.0 0.0 0.8	0.0 0.0 0.0 0.8	0.0 0.0 0.0 0.8	0.0 0.0 0.0 0.8
14	0.13 0.5 0.0 0.0	0.11 0.43 0.0 0.13	0.08 0.33 0.0 0.25	0.05 0.2 0.0 0.38	0.0 0.0 0.0 0.5	0.19 0.0 0.25 0.5	0.37 0.0 0.5 0.5	0.55 0.0 0.74 0.5	0.74 0.0 0.98 0.5	0.0 0.0 0.0 0.73	0.0 0.0 0.0 0.73	0.0 0.0 0.0 0.73	0.0 0.0 0.0 0.73
15	0.16 0.63 0.0 0.0	0.14 0.57 0.0 0.13	0.12 0.5 0.0 0.25	0.1 0.4 0.0 0.38	0.06 0.25 0.0 0.5	0.0 0.0 0.0 0.63	0.25 0.0 0.33 0.63	0.49 0.0 0.65 0.63	0.73 0.0 0.97 0.63	0.0 0.0 0.0 0.67	0.0 0.0 0.0 0.67	0.0 0.0 0.0 0.67	0.0 0.0 0.0 0.67
16	0.19 0.75 0.0 0.0	0.18 0.71 0.0 0.13	0.17 0.66 0.0 0.25	0.15 0.6 0.0 0.38	0.12 0.5 0.0 0.5	0.08 0.33 0.0 0.63	0.0 0.0 0.0 0.75	0.36 0.0 0.49 0.75	0.71 0.0 0.94 0.75	0.0 0.0 0.0 0.6	0.0 0.0 0.0 0.6	0.0 0.0 0.0 0.6	0.0 0.0 0.0 0.6
17	0.22 0.88 0.0 0.0	0.21 0.86 0.0 0.13	0.21 0.83 0.0 0.25	0.2 0.79 0.0 0.38	0.18 0.74 0.0 0.5	0.16 0.65 0.0 0.63	0.12 0.49 0.0 0.75	0.0 0.0 0.0 0.88	0.66 0.0 0.88 0.88	0.0 0.0 0.0 0.53	0.0 0.0 0.0 0.53	0.0 0.0 0.0 0.53	0.0 0.0 0.0 0.53
18	0.25 1.0 0.0 0.0	0.25 1.0 0.0 0.13	0.25 0.99 0.0 0.25	0.25 0.99 0.0 0.38	0.25 0.98 0.0 0.5	0.24 0.97 0.0 0.63	0.24 0.94 0.0 0.75	0.22 0.88 0.0 0.88	0.0 0.0 0.0 1.0	0.0 0.0 0.0 0.47	0.0 0.0 0.0 0.47	0.0 0.0 0.0 0.47	0.0 0.0 0.0 0.47
19	0.0 0.0 0.0 0.0	0.13 0.0 0.03 0.0	0.25 0.0 0.06 0.0	0.38 0.0 0.09 0.0	0.5 0.0 0.13 0.0	0.63 0.0 0.16 0.0	0.75 0.0 0.19 0.0	0.88 0.0 0.22 0.0	1.0 0.0 0.25 0.0	0.0 0.0 0.0 0.4	0.0 0.0 0.0 0.4	0.0 0.0 0.0 0.4	0.0 0.0 0.0 0.4
20	0.0 0.13 0.09 0.0	0.0 0.0 0.0 0.13	0.14 0.0 0.04 0.13	0.29 0.0 0.07 0.13	0.43 0.0 0.11 0.13	0.57 0.0 0.14 0.13	0.71 0.0 0.18 0.13	0.86 0.0 0.21 0.13	1.0 0.0 0.25 0.13	0.0 0.0 0.0 0.33	0.0 0.0 0.0 0.33	0.0 0.0 0.0 0.33	0.0 0.0 0.0 0.33
21	0.0 0.25 0.19 0.0	0.0 0.14 0.11 0.13	0.0 0.0 0.0 0.25	0.17 0.0 0.04 0.25	0.33 0.0 0.08 0.25	0.5 0.0 0.12 0.25	0.66 0.0 0.17 0.25	0.83 0.0 0.21 0.25	0.99 0.0 0.25 0.25	0.0 0.0 0.0 0.27	0.0 0.0 0.0 0.27	0.0 0.0 0.0 0.27	0.0 0.0 0.0 0.27
22	0.0 0.38 0.28 0.0	0.0 0.29 0.21 0.13	0.0 0.17 0.12 0.25	0.0 0.0 0.0 0.38	0.2 0.0 0.05 0.38	0.4 0.0 0.1 0.38	0.6 0.0 0.15 0.38	0.79 0.0 0.2 0.38	0.99 0.0 0.25 0.38	0.0 0.0 0.0 0.2	0.0 0.0 0.0 0.2	0.0 0.0 0.0 0.2	0.0 0.0 0.0 0.2
23	0.0 0.5 0.38 0.0	0.0 0.43 0.32 0.13	0.0 0.33 0.25 0.25	0.0 0.2 0.15 0.38	0.0 0.0 0.0 0.5	0.25 0.0 0.06 0.5	0.5 0.0 0.12 0.5	0.74 0.0 0.18 0.5	0.98 0.0 0.25 0.5	0.0 0.0 0.0 0.13	0.0 0.0 0.0 0.13	0.0 0.0 0.0 0.13	0.0 0.0 0.0 0.13
24	0.0 0.63 0.47 0.0	0.0 0.57 0.43 0.13	0.0 0.5 0.37 0.25	0.0 0.4 0.3 0.38	0.0 0.25 0.19 0.5	0.0 0.0 0.0 0.63	0.33 0.0 0.08 0.63	0.65 0.0 0.16 0.63	0.97 0.0 0.24 0.63	0.0 0.0 0.0 0.07	0.0 0.0 0.0 0.07	0.0 0.0 0.0 0.07	0.0 0.0 0.0 0.07
25	0.0 0.75 0.56 0.0	0.0 0.71 0.53 0.13	0.0 0.66 0.5 0.25	0.0 0.6 0.45 0.38	0.0 0.5 0.37 0.5	0.0 0.33 0.25 0.63	0.0 0.0 0.0 0.75	0.49 0.0 0.12 0.75	0.94 0.0 0.24 0.75	0.0 0.0 0.0 0.0	0.0 0.0 0.0 0.0	0.0 0.0 0.0 0.0	0.0 0.0 0.0 0.0
26	0.0 0.88 0.66 0.0	0.0 0.86 0.64 0.13	0.0 0.83 0.62 0.25	0.0 0.79 0.59 0.38	0.0 0.74 0.55 0.5	0.0 0.65 0.49 0.63	0.0 0.49 0.36 0.75	0.0 0.0 0.0 0.88	0.88 0.0 0.22 0.88	0.0 0.0 0.0 1.0	0.0 1.0 1.0 0.0	0.0 0.0 1.0 0.0	1.0 0.0 1.0 0.0
27	0.0 1.0 0.75 0.0	0.0 1.0 0.75 0.13	0.0 0.99 0.75 0.25	0.0 0.99 0.74 0.38	0.0 0.98 0.74 0.5	0.0 0.97 0.73 0.63	0.0 0.94 0.71 0.75	0.0 0.88 0.66 0.88	0.0 0.0 0.0 1.0	0.0 0.0 0.0 0.0	1.0 0.0 0.0 0.0	1.0 1.0 0.0 0.0	0.0 1.0 0.0 0.0

```
% olv*_8bit, 9x9x9 grid
255 255 255 | 255 255 255 | 255 255 255 | 255 255 255 | 255 255 255 | 255 255 255 | 255 255 255 | 255 255 255 | 255 255 255
223 255 255 | 223 223 255 | 255 223 255 | 223 247 255 | 231 223 255 | 255 223 247 | 223 239 255 | 239 223 255 | 255 223 239
191 255 255 | 191 191 255 | 255 191 255 | 191 239 255 | 207 191 255 | 255 191 239 | 191 223 255 | 223 191 255 | 255 191 223
159 255 255 | 159 159 255 | 255 159 255 | 159 231 255 | 183 159 255 | 255 159 231 | 159 207 255 | 207 159 255 | 255 159 207
128 255 255 | 128 128 255 | 255 128 255 | 128 223 255 | 159 128 255 | 255 128 223 | 128 191 255 | 191 128 255 | 255 128 191
96  255 255 | 96  96  255 | 255 96  255 | 96  215 255 | 135 96  255 | 255 96  215 | 96  175 255 | 175 96  255 | 255 96  175
64  255 255 | 64  64  255 | 255 64  255 | 64  207 255 | 112 64  255 | 255 64  207 | 64  159 255 | 159 64  255 | 255 64  159
32  255 255 | 32  32  255 | 255 32  255 | 32  199 255 | 88  32  255 | 255 32  199 | 32  143 255 | 143 32  255 | 255 32  143
0   255 255 | 0   0   255 | 255 0   255 | 0   191 255 | 64  0   255 | 255 0   191 | 0   127 255 | 127 0   255 | 255 0   127
255 223 223 | 255 255 223 | 223 255 223 | 255 231 223 | 247 255 223 | 223 255 231 | 255 239 223 | 239 255 223 | 223 255 239
223 223 223 | 223 223 223 | 223 223 223 | 223 223 223 | 223 223 223 | 223 223 223 | 223 223 223 | 223 223 223 | 223 223 223
191 223 223 | 191 191 223 | 223 191 223 | 191 215 223 | 199 191 223 | 223 191 215 | 191 207 223 | 207 191 223 | 223 191 207
159 223 223 | 159 159 223 | 223 159 223 | 159 207 223 | 175 159 223 | 223 159 207 | 159 191 223 | 191 159 223 | 223 159 191
128 223 223 | 128 128 223 | 223 128 223 | 128 199 223 | 151 128 223 | 223 128 199 | 128 175 223 | 175 128 223 | 223 128 175
96  223 223 | 96  96  223 | 223 96  223 | 96  191 223 | 127 96  223 | 223 96  191 | 96  159 223 | 159 96  223 | 223 96  159
64  223 223 | 64  64  223 | 223 64  223 | 64  183 223 | 104 64  223 | 223 64  183 | 64  143 223 | 143 64  223 | 223 64  143
32  223 223 | 32  32  223 | 223 32  223 | 32  175 223 | 80  32  223 | 223 32  175 | 32  127 223 | 127 32  223 | 223 32  127
0   223 223 | 0   0   223 | 223 0   223 | 0   167 223 | 56  0   223 | 223 0   167 | 0   112 223 | 112 0   223 | 223 0   112
255 191 191 | 255 255 191 | 191 255 191 | 255 207 191 | 239 255 191 | 191 255 207 | 255 223 191 | 223 255 191 | 191 255 223
223 191 191 | 223 223 191 | 191 223 191 | 223 199 191 | 215 223 191 | 191 223 199 | 223 207 191 | 207 223 191 | 191 223 207
191 191 191 | 191 191 191 | 191 191 191 | 191 191 191 | 191 191 191 | 191 191 191 | 191 191 191 | 191 191 191 | 191 191 191
159 191 191 | 159 159 191 | 191 159 191 | 159 183 191 | 167 159 191 | 191 159 183 | 159 175 191 | 175 159 191 | 191 159 175
128 191 191 | 128 128 191 | 191 128 191 | 128 175 191 | 143 128 191 | 191 128 175 | 128 159 191 | 159 128 191 | 191 128 159
96  191 191 | 96  96  191 | 191 96  191 | 96  167 191 | 120 96  191 | 191 96  167 | 96  143 191 | 143 96  191 | 191 96  143
64  191 191 | 64  64  191 | 191 64  191 | 64  159 191 | 96  64  191 | 191 64  159 | 64  127 191 | 127 64  191 | 191 64  127
32  191 191 | 32  32  191 | 191 32  191 | 32  151 191 | 72  32  191 | 191 32  151 | 32  112 191 | 112 32  191 | 191 32  112
0   191 191 | 0   0   191 | 191 0   191 | 0   143 191 | 48  0   191 | 191 0   143 | 0   96  191 | 96  0   191 | 191 0   96
255 159 159 | 255 255 159 | 159 255 159 | 255 183 159 | 231 255 159 | 159 255 183 | 255 207 159 | 207 255 159 | 159 255 207
223 159 159 | 223 223 159 | 159 223 159 | 223 175 159 | 207 223 159 | 159 223 175 | 223 191 159 | 191 223 159 | 159 223 191
191 159 159 | 191 191 159 | 159 191 159 | 191 167 159 | 183 191 159 | 159 191 167 | 191 175 159 | 175 191 159 | 159 191 175
159 159 159 | 159 159 159 | 159 159 159 | 159 159 159 | 159 159 159 | 159 159 159 | 159 159 159 | 159 159 159 | 159 159 159
128 159 159 | 128 128 159 | 159 128 159 | 128 151 159 | 135 128 159 | 159 128 151 | 128 143 159 | 143 128 159 | 159 128 143
96  159 159 | 96  96  159 | 159 96  159 | 96  143 159 | 112 96  159 | 159 96  143 | 96  127 159 | 127 96  159 | 159 96  127
64  159 159 | 64  64  159 | 159 64  159 | 64  135 159 | 88  64  159 | 159 64  135 | 64  112 159 | 112 64  159 | 159 64  112
32  159 159 | 32  32  159 | 159 32  159 | 32  127 159 | 64  32  159 | 159 32  127 | 32  96  159 | 96  32  159 | 159 32  96
0   159 159 | 0   0   159 | 159 0   159 | 0   120 159 | 40  0   159 | 159 0   120 | 0   80  159 | 80  0   159 | 159 0   80
255 128 128 | 255 255 128 | 128 255 128 | 255 159 128 | 223 255 128 | 128 255 159 | 255 191 128 | 191 255 128 | 128 255 191
223 128 128 | 223 223 128 | 128 223 128 | 223 151 128 | 199 223 128 | 128 223 151 | 223 175 128 | 175 223 128 | 128 223 175
191 128 128 | 191 191 128 | 128 191 128 | 191 143 128 | 175 191 128 | 128 191 143 | 191 159 128 | 159 191 128 | 128 191 159
159 128 128 | 159 159 128 | 128 159 128 | 159 135 128 | 151 159 128 | 128 159 135 | 159 143 128 | 143 159 128 | 128 159 143
128 128 128 | 128 128 128 | 128 128 128 | 128 128 128 | 128 128 128 | 128 128 128 | 128 128 128 | 128 128 128 | 128 128 128
96  127 128 | 96  96  128 | 127 96  128 | 96  120 128 | 104 96  128 | 128 96  120 | 96  112 128 | 112 96  128 | 128 96  112
64  127 128 | 64  64  128 | 127 64  128 | 64  112 128 | 80  64  128 | 128 64  112 | 64  96  128 | 96  64  128 | 128 64  96
32  127 128 | 32  32  128 | 127 32  128 | 32  104 128 | 56  32  128 | 128 32  104 | 32  80  128 | 80  32  128 | 128 32  80
0   127 128 | 0   0   128 | 127 0   128 | 0   96  128 | 32  0   128 | 128 0   96  | 0   64  128 | 64  0   128 | 128 0   64
255 96  96  | 255 255 96  | 96  255 96  | 255 135 96  | 215 255 96  | 96  255 135 | 255 175 96  | 175 255 96  | 96  255 175
223 96  96  | 223 223 96  | 96  223 96  | 223 127 96  | 191 223 96  | 96  223 127 | 223 159 96  | 159 223 96  | 96  223 159
191 96  96  | 191 191 96  | 96  191 96  | 191 120 96  | 167 191 96  | 96  191 120 | 191 143 96  | 143 191 96  | 96  191 143
159 96  96  | 159 159 96  | 96  159 96  | 159 112 96  | 143 159 96  | 96  159 112 | 159 127 96  | 127 159 96  | 96  159 127
128 96  96  | 127 128 96  | 96  128 96  | 128 104 96  | 120 128 96  | 96  128 104 | 128 112 96  | 112 128 96  | 96  128 112
96  96  96  | 96  96  96  | 96  96  96  | 96  96  96  | 96  96  96  | 96  96  96  | 96  96  96  | 96  96  96  | 96  96  96
64  96  96  | 64  64  96  | 96  64  96  | 64  88  96  | 72  64  96  | 96  64  88  | 64  80  96  | 80  64  96  | 96  64  80
32  96  96  | 32  32  96  | 96  32  96  | 32  80  96  | 48  32  96  | 96  32  80  | 32  64  96  | 64  32  96  | 96  32  64
0   96  96  | 0   0   96  | 96  0   96  | 0   72  96  | 24  0   96  | 96  0   72  | 0   48  96  | 48  0   96  | 96  0   48
255 64  64  | 255 255 64  | 64  255 64  | 255 112 64  | 207 255 64  | 64  255 112 | 255 159 64  | 159 255 64  | 64  255 159
223 64  64  | 223 223 64  | 64  223 64  | 223 104 64  | 183 223 64  | 64  223 104 | 223 143 64  | 143 223 64  | 64  223 143
191 64  64  | 191 191 64  | 64  191 64  | 191 96  64  | 159 191 64  | 64  191 96  | 191 127 64  | 127 191 64  | 64  191 127
159 64  64  | 159 159 64  | 64  159 64  | 159 88  64  | 135 159 64  | 64  159 88  | 159 112 64  | 112 159 64  | 64  159 112
128 64  64  | 127 128 64  | 64  128 64  | 128 80  64  | 112 128 64  | 64  128 80  | 128 96  64  | 96  128 64  | 64  128 96
96  64  64  | 96  96  64  | 64  96  64  | 96  72  64  | 88  96  64  | 64  96  72  | 96  80  64  | 80  96  64  | 64  96  80
64  64  64  | 64  64  64  | 64  64  64  | 64  64  64  | 64  64  64  | 64  64  64  | 64  64  64  | 64  64  64  | 64  64  64
32  64  64  | 32  32  64  | 64  32  64  | 32  56  64  | 40  32  64  | 64  32  56  | 32  48  64  | 48  32  64  | 64  32  48
0   64  64  | 0   0   64  | 64  0   64  | 0   48  64  | 16  0   64  | 64  0   48  | 0   32  64  | 32  0   64  | 64  0   32
255 32  32  | 255 255 32  | 32  255 32  | 255 88  32  | 199 255 32  | 32  255 88  | 255 143 32  | 143 255 32  | 32  255 143
223 32  32  | 223 223 32  | 32  223 32  | 223 80  32  | 175 223 32  | 32  223 80  | 223 127 32  | 127 223 32  | 32  223 127
191 32  32  | 191 191 32  | 32  191 32  | 191 72  32  | 151 191 32  | 32  191 72  | 191 112 32  | 112 191 32  | 32  191 112
159 32  32  | 159 159 32  | 32  159 32  | 159 64  32  | 127 159 32  | 32  159 64  | 159 96  32  | 96  159 32  | 32  159 96
128 32  32  | 127 128 32  | 32  128 32  | 128 56  32  | 104 128 32  | 32  128 56  | 128 80  32  | 80  128 32  | 32  128 80
96  32  32  | 96  96  32  | 32  96  32  | 96  48  32  | 80  96  32  | 32  96  48  | 96  64  32  | 64  96  32  | 32  96  64
64  32  32  | 64  64  32  | 32  64  32  | 64  40  32  | 56  64  32  | 32  64  40  | 64  48  32  | 48  64  32  | 32  64  48
32  32  32  | 32  32  32  | 32  32  32  | 32  32  32  | 32  32  32  | 32  32  32  | 32  32  32  | 32  32  32  | 32  32  32
0   32  32  | 0   0   32  | 32  0   32  | 0   24  32  | 8   0   32  | 32  0   24  | 0   16  32  | 16  0   32  | 32  0   16
255 0   0   | 255 255 0   | 0   255 0   | 255 64  0   | 191 255 0   | 0   255 64  | 255 127 0   | 127 255 0   | 0   255 127
223 0   0   | 223 223 0   | 0   223 0   | 223 56  0   | 167 223 0   | 0   223 56  | 223 112 0   | 112 223 0   | 0   223 112
191 0   0   | 191 191 0   | 0   191 0   | 191 48  0   | 143 191 0   | 0   191 48  | 191 96  0   | 96  191 0   | 0   191 96
159 0   0   | 159 159 0   | 0   159 0   | 159 40  0   | 120 159 0   | 0   159 40  | 159 80  0   | 80  159 0   | 0   159 80
128 0   0   | 127 128 0   | 0   128 0   | 128 32  0   | 96  128 0   | 0   128 32  | 128 64  0   | 64  128 0   | 0   128 64
96  0   0   | 96  96  0   | 0   96  0   | 96  24  0   | 72  96  0   | 0   96  24  | 96  48  0   | 48  96  0   | 0   96  48
64  0   0   | 64  64  0   | 0   64  0   | 64  16  0   | 48  64  0   | 0   64  16  | 64  32  0   | 32  64  0   | 0   64  32
32  0   0   | 32  32  0   | 0   32  0   | 32  8   0   | 24  32  0   | 0   32  8   | 32  16  0   | 16  32  0   | 0   32  16
0   0   0   | 0   0   0   | 0   0   0   | 0   0   0   | 0   0   0   | 0   0   0   | 0   0   0   | 0   0   0   | 0   0   0
```

% olv*_8bit, 9x9x9 grid

255	255	255	255	255	255	255	255	255	0	0	0	0	0	0	0	0	0			
223	231	255	247	223	255	255	223	231	32	32	32	17	17	17	255	255	255			
191	207	255	239	191	255	255	191	207	64	64	64	34	34	34	255	0	0			
159	183	255	231	159	255	255	159	183	96	96	96	51	51	51	0	255	255			
128	159	255	223	128	255	255	128	159	128	128	128	68	68	68	255	255	0			
96	135	255	215	96	255	255	96	135	159	159	159	85	85	85	0	0	255			
64	112	255	207	64	255	255	64	112	191	191	191	102	102	102	0	255	0			
32	88	255	199	32	255	255	32	88	223	223	223	119	119	119	255	0	255			
0	64	255	191	0	255	255	0	64	255	255	255	136	136	136						
255	247	223	231	255	223	223	255	247	0	0	0	153	153	153						
223	223	223	223	223	223	223	223	223	32	32	32	170	170	170						
191	199	223	215	191	223	223	191	199	64	64	64	187	187	187						
159	175	223	207	159	223	223	159	175	96	96	96	204	204	204						
128	151	223	199	128	223	223	128	151	128	128	128	221	221	221						
96	127	223	191	96	223	223	96	127	159	159	159	238	238	238						
64	104	223	183	64	223	223	64	104	191	191	191	255	255	255						
32	80	223	175	32	223	223	32	80	223	223	223	0	0	0						
0	56	223	167	0	223	223	0	56	255	255	255	17	17	17						
255	239	191	207	255	191	191	255	239	0	0	0	34	34	34						
223	215	191	199	223	191	191	223	215	32	32	32	51	51	51						
191	191	191	191	191	191	191	191	191	64	64	64	68	68	68						
159	167	191	183	159	191	191	159	167	96	96	96	85	85	85						
128	143	191	175	128	191	191	128	143	128	128	128	102	102	102						
96	120	191	167	96	191	191	96	120	159	159	159	119	119	119						
64	96	191	159	64	191	191	64	96	191	191	191	136	136	136						
32	72	191	151	32	191	191	32	72	223	223	223	153	153	153						
0	48	191	143	0	191	191	0	48	255	255	255	170	170	170						
255	231	159	183	255	159	159	255	231	0	0	0	187	187	187						
223	207	159	175	223	159	159	223	207	32	32	32	204	204	204						
191	183	159	167	191	159	159	191	183	64	64	64	221	221	221						
159	159	159	159	159	159	159	159	159	96	96	96	238	238	238						
128	135	159	151	128	159	159	128	135	128	128	128	255	255	255						
96	112	159	143	96	159	159	96	112	159	159	159	0	0	0						
64	88	159	135	64	159	159	64	88	191	191	191	17	17	17						
32	64	159	127	32	159	159	32	64	223	223	223	34	34	34						
0	40	159	120	0	159	159	0	40	255	255	255	51	51	51						
255	223	128	159	255	128	128	255	223				68	68	68						
223	199	128	151	223	128	128	223	199				85	85	85						
191	175	128	143	191	128	128	191	175				102	102	102						
159	151	128	135	159	128	128	159	151				119	119	119						
128	128	128	128	128	128	128	128	128				136	136	136						
96	104	128	120	96	128	128	96	104				153	153	153						
64	80	128	112	64	128	128	64	80				170	170	170						
32	56	128	104	32	128	128	32	56				187	187	187						
0	32	128	96	0	128	128	0	32				204	204	204						
255	215	96	135	255	96	96	255	215				221	221	221						
223	191	96	127	223	96	96	223	191				238	238	238						
191	167	96	120	191	96	96	191	167				255	255	255						
159	143	96	112	159	96	96	159	143				0	0	0						
128	120	96	104	128	96	96	128	120				17	17	17						
96	96	96	96	96	96	96	96	96				34	34	34						
64	72	96	88	64	96	96	64	72				51	51	51						
32	48	96	80	32	96	96	32	48				68	68	68						
0	24	96	72	0	96	96	0	24				85	85	85						
255	207	64	112	255	64	64	255	207				102	102	102						
223	183	64	104	223	64	64	223	183				119	119	119						
191	159	64	96	191	64	64	191	159				136	136	136						
159	135	64	88	159	64	64	159	135				153	153	153						
128	112	64	80	128	64	64	128	112				170	170	170						
96	88	64	72	96	64	64	96	88				187	187	187						
64	64	64	64	64	64	64	64	64				204	204	204						
32	40	64	56	32	64	64	32	40				221	221	221						
0	16	64	48	0	64	64	0	16				238	238	238						
255	199	32	88	255	32	32	255	199				255	255	255						
223	175	32	80	223	32	32	223	175												
191	151	32	72	191	32	32	191	151												
159	127	32	64	159	32	32	159	127												
128	104	32	56	128	32	32	128	104												
96	80	32	48	96	32	32	96	80												
64	56	32	40	64	32	32	64	56												
32	32	32	32	32	32	32	32	32												
0	8	32	24	0	32	32	0	8												
255	191	0	64	255	0	0	255	191												
223	167	0	56	223	0	0	223	167												
191	143	0	48	191	0	0	191	143												
159	120	0	40	159	0	0	159	120												
128	96	0	32	128	0	0	128	96												
96	72	0	24	96	0	0	96	72												
64	48	0	16	64	0	0	64	48												
32	24	0	8	32	0	0	32	24												
0	0	0	0	0	0	0	0	0												

%LAB*a,CIE	O:47.2 55.2 34.1	Y:87.9 -12.5 76.8	L:56.6 -57.9 32.2	C:52.3 -31.4 -35.0	V:33.5 21.8 -39.2	M:46.8 63.2 -11.6	N:18.6 0.0 0.0	W:93.0 0.0 0.0
93.0 0.0 0.0	93.0 0.0 0.0	93.0 0.0 0.0	93.0 0.0 0.0	93.0 0.0 0.0	93.0 0.0 0.0	93.0 0.0 0.0	93.0 0.0 0.0	93.0 0.0 0.0
87.9 -3.9 -4.4	85.6 2.7 -4.9	87.2 7.9 -1.4	87.3 -2.0 -4.5	85.9 3.8 -4.2	87.3 7.6 0.0	86.7 -0.5 -4.6	86.3 4.9 -3.5	87.3 7.4 1.4
82.8 -7.8 -8.7	78.1 5.5 -9.8	81.5 15.8 -2.9	81.5 -4.1 -9.0	78.8 7.5 -8.4	81.5 15.3 0.0	80.4 -1.0 -9.3	79.5 9.7 -7.0	81.5 14.8 2.8
77.7 -11.8 -13.1	70.7 8.2 -14.7	75.7 23.7 -4.3	75.7 -6.1 -13.6	71.7 11.3 -12.6	75.7 22.9 0.1	74.1 -1.6 -13.9	72.7 14.6 -10.4	75.8 22.2 4.2
72.6 -15.7 -17.5	63.3 10.9 -19.6	69.9 31.6 -5.8	70.0 -8.1 -18.1	64.6 15.0 -16.8	69.9 30.6 0.1	67.8 -2.1 -18.6	66.0 19.4 -13.9	70.0 29.6 5.6
67.5 -19.6 -21.8	55.8 13.7 -24.5	64.1 39.5 -7.2	64.2 -10.1 -22.6	57.5 18.8 -21.0	64.2 38.2 0.1	61.5 -2.6 -23.2	59.2 24.3 -17.4	64.2 37.0 7.0
62.5 -23.5 -26.2	48.4 16.4 -29.4	58.3 47.4 -8.7	58.4 -12.2 -27.1	50.4 22.6 -25.2	58.4 45.9 0.1	55.2 -3.1 -27.8	52.5 29.1 -20.9	58.5 44.4 8.4
57.4 -27.5 -30.6	40.9 19.1 -34.3	52.5 55.3 -10.1	52.7 -14.2 -31.6	43.2 26.3 -29.5	52.6 53.5 0.2	49.0 -3.6 -32.5	45.7 34.0 -24.3	52.7 51.9 9.8
52.3 -31.4 -35.0	33.5 21.8 -39.2	46.8 63.2 -11.6	46.9 -16.2 -36.1	36.1 30.1 -33.7	46.9 61.2 0.2	42.7 -4.1 -37.1	38.9 38.9 -27.8	47.0 59.3 11.2
87.3 6.9 4.3	92.4 -1.6 9.6	88.5 -7.2 4.0	88.5 4.9 5.5	91.2 -3.2 8.0	88.3 -6.1 1.0	89.6 3.1 6.7	90.3 -4.6 6.6	88.2 -5.3 -0.9
83.7 0.0 0.0	83.7 0.0 0.0	83.7 0.0 0.0	83.7 0.0 0.0	83.7 0.0 0.0	83.7 0.0 0.0	83.7 0.0 0.0	83.7 0.0 0.0	83.7 0.0 0.0
78.6 -3.9 -4.4	76.3 2.7 -4.9	77.9 7.9 -1.4	78.0 -2.0 -4.5	76.6 3.8 -4.2	77.9 7.6 0.0	77.4 -0.5 -4.6	77.0 4.9 -3.5	78.0 7.4 1.4
73.5 -7.8 -8.7	68.8 5.5 -9.8	72.1 15.8 -2.9	72.2 -4.1 -9.0	69.5 7.5 -8.4	72.2 15.3 0.0	71.1 -1.0 -9.3	70.2 9.7 -7.0	72.2 14.8 2.8
68.4 -11.8 -13.1	61.4 8.2 -14.7	66.4 23.7 -4.3	66.4 -6.1 -13.6	62.4 11.3 -12.6	66.4 22.9 0.1	64.8 -1.6 -13.9	63.4 14.6 -10.4	66.4 22.2 4.2
63.3 -15.7 -17.5	53.9 10.9 -19.6	60.6 31.6 -5.8	60.7 -8.1 -18.1	55.3 15.0 -16.8	60.6 30.6 0.1	58.5 -2.1 -18.6	56.7 19.4 -13.9	60.7 29.6 5.6
58.2 -19.6 -21.8	46.5 13.7 -24.5	54.8 39.5 -7.2	54.9 -10.1 -22.6	48.2 18.8 -21.0	54.9 38.2 0.1	52.2 -2.6 -23.2	49.9 24.3 -17.4	54.9 37.0 7.0
53.1 -23.5 -26.2	39.1 16.4 -29.4	49.0 47.4 -8.7	49.1 -12.2 -27.1	41.0 22.6 -25.2	49.1 45.9 0.1	45.9 -3.1 -27.8	43.2 29.1 -20.9	49.2 44.4 8.4
48.0 -27.5 -30.6	31.6 19.1 -34.3	43.2 55.3 -10.1	43.4 -14.2 -31.6	33.9 26.3 -29.5	43.3 53.5 0.2	39.6 -3.6 -32.5	36.4 34.0 -24.3	43.4 51.9 9.8
81.6 13.8 8.5	91.7 -3.1 19.2	83.9 -14.5 8.1	84.0 9.8 11.1	89.4 -6.5 15.9	83.5 -12.1 2.1	86.2 6.1 13.4	87.5 -9.3 13.2	83.3 -10.6 -1.8
78.0 6.9 4.3	83.1 -1.6 9.6	79.2 -7.2 4.0	79.2 4.9 5.5	81.9 -3.2 8.0	79.0 -6.1 1.0	80.3 3.1 6.7	81.0 -4.6 6.6	78.8 -5.3 -0.9
74.4 0.0 0.0	74.4 0.0 0.0	74.4 0.0 0.0	74.4 0.0 0.0	74.4 0.0 0.0	74.4 0.0 0.0	74.4 0.0 0.0	74.4 0.0 0.0	74.4 0.0 0.0
69.3 -3.9 -4.4	67.0 2.7 -4.9	68.6 7.9 -1.4	68.6 -2.0 -4.5	67.3 3.8 -4.2	68.6 7.6 0.0	68.1 -0.5 -4.6	67.6 4.9 -3.5	68.7 7.4 1.4
64.2 -7.8 -8.7	59.5 5.5 -9.8	62.8 15.8 -2.9	62.9 -4.1 -9.0	60.2 7.5 -8.4	62.9 15.3 0.0	61.8 -1.0 -9.3	60.9 9.7 -7.0	62.9 14.8 2.8
59.1 -11.8 -13.1	52.1 8.2 -14.7	57.1 23.7 -4.3	57.1 -6.1 -13.6	53.1 11.3 -12.6	57.1 22.9 0.1	55.5 -1.6 -13.9	54.1 14.6 -10.4	57.1 22.2 4.2
54.0 -15.7 -17.5	44.6 10.9 -19.6	51.3 31.6 -5.8	51.4 -8.1 -18.1	46.0 15.0 -16.8	51.3 30.6 0.1	49.2 -2.1 -18.6	47.4 19.4 -13.9	51.4 29.6 5.6
48.9 -19.6 -21.8	37.2 13.7 -24.5	45.5 39.5 -7.2	45.6 -10.1 -22.6	38.8 18.8 -21.0	45.6 38.2 0.1	42.9 -2.6 -23.2	40.6 24.3 -17.4	45.6 37.0 7.0
43.8 -23.5 -26.2	29.8 16.4 -29.4	39.7 47.4 -8.7	39.8 -12.2 -27.1	31.7 22.6 -25.2	39.8 45.9 0.1	36.6 -3.1 -27.8	33.8 29.1 -20.9	39.9 44.4 8.4
75.8 20.7 12.8	91.1 -4.7 28.8	79.4 -21.7 12.1	79.5 14.6 16.6	87.6 -9.7 23.9	78.8 -18.2 3.1	82.8 9.2 20.1	84.8 -13.9 19.8	78.4 -15.9 -2.7
72.3 13.8 8.5	82.4 -3.1 19.2	74.6 -14.5 8.1	74.7 9.8 11.1	80.1 -6.5 15.9	74.2 -12.1 2.1	76.9 6.1 13.4	78.2 -9.3 13.2	74.0 -10.6 -1.8
68.7 6.9 4.3	73.8 -1.6 9.6	69.9 -7.2 4.0	69.9 4.9 5.5	72.6 -3.2 8.0	69.7 -6.1 1.0	71.0 3.1 6.7	71.7 -4.6 6.6	69.5 -5.3 -0.9
65.1 0.0 0.0	65.1 0.0 0.0	65.1 0.0 0.0	65.1 0.0 0.0	65.1 0.0 0.0	65.1 0.0 0.0	65.1 0.0 0.0	65.1 0.0 0.0	65.1 0.0 0.0
60.0 -3.9 -4.4	57.7 2.7 -4.9	59.3 7.9 -1.4	59.3 -2.0 -4.5	58.0 3.8 -4.2	59.3 7.6 0.0	58.8 -0.5 -4.6	58.3 4.9 -3.5	59.3 7.4 1.4
54.9 -7.8 -8.7	50.2 5.5 -9.8	53.5 15.8 -2.9	53.6 -4.1 -9.0	50.9 7.5 -8.4	53.6 15.3 0.0	52.5 -1.0 -9.3	51.6 9.7 -7.0	53.6 14.8 2.8
49.8 -11.8 -13.1	42.8 8.2 -14.7	47.7 23.7 -4.3	47.8 -6.1 -13.6	43.8 11.3 -12.6	47.8 22.9 0.1	46.2 -1.6 -13.9	44.8 14.6 -10.4	47.8 22.2 4.2
44.7 -15.7 -17.5	35.3 10.9 -19.6	42.0 31.6 -5.8	42.0 -8.1 -18.1	36.6 15.0 -16.8	42.0 30.6 0.1	39.9 -2.1 -18.6	38.1 19.4 -13.9	42.1 29.6 5.6
39.6 -19.6 -21.8	27.9 13.7 -24.5	36.2 39.5 -7.2	36.3 -10.1 -22.6	29.5 18.8 -21.0	36.3 38.2 0.1	33.6 -2.6 -23.2	31.3 24.3 -17.4	36.3 37.0 7.0
70.1 27.6 17.1	90.5 -6.3 38.4	74.8 -29.0 16.1	75.0 19.5 22.2	85.8 -13.0 31.8	74.1 -24.3 4.2	79.4 12.2 26.8	82.0 -18.5 26.4	73.5 -21.2 -3.5
66.5 20.7 12.8	81.8 -4.7 28.8	70.1 -21.7 12.1	70.2 14.6 16.6	78.3 -9.7 23.9	69.5 -18.2 3.1	73.5 9.2 20.1	75.5 -13.9 19.8	69.1 -15.9 -2.7
62.9 13.8 8.5	73.1 -3.1 19.2	65.3 -14.5 8.1	65.4 9.8 11.1	70.8 -6.5 15.9	64.9 -12.1 2.1	67.6 6.1 13.4	68.9 -9.3 13.2	64.7 -10.6 -1.8
59.4 6.9 4.3	64.5 -1.6 9.6	60.5 -7.2 4.0	60.6 4.9 5.5	63.3 -3.2 8.0	60.4 -6.1 1.0	61.7 3.1 6.7	62.3 -4.6 6.6	60.2 -5.3 -0.9
55.8 0.0 0.0	55.8 0.0 0.0	55.8 0.0 0.0	55.8 0.0 0.0	55.8 0.0 0.0	55.8 0.0 0.0	55.8 0.0 0.0	55.8 0.0 0.0	55.8 0.0 0.0
50.7 -3.9 -4.4	48.3 2.7 -4.9	50.0 7.9 -1.4	50.0 -2.0 -4.5	48.7 3.8 -4.2	50.0 7.6 0.0	49.5 -0.5 -4.6	49.0 4.9 -3.5	50.0 7.4 1.4
45.6 -7.8 -8.7	40.9 5.5 -9.8	44.2 15.8 -2.9	44.3 -4.1 -9.0	41.6 7.5 -8.4	44.3 15.3 0.0	43.2 -1.0 -9.3	42.3 9.7 -7.0	44.3 14.8 2.8
40.5 -11.8 -13.1	33.5 8.2 -14.7	38.4 23.7 -4.3	38.5 -6.1 -13.6	34.5 11.3 -12.6	38.5 22.9 0.1	36.9 -1.6 -13.9	35.5 14.6 -10.4	38.5 22.2 4.2
35.4 -15.7 -17.5	26.0 10.9 -19.6	32.7 31.6 -5.8	32.7 -8.1 -18.1	27.3 15.0 -16.8	32.7 30.6 0.1	30.6 -2.1 -18.6	28.7 19.4 -13.9	32.8 29.6 5.6
64.4 34.5 21.3	89.8 -7.8 48.0	70.3 -36.2 20.2	70.5 24.4 27.7	84.1 -16.2 39.8	69.3 -30.3 5.2	76.0 15.3 33.5	79.3 -23.2 33.0	68.7 -26.5 -4.4
60.8 27.6 17.1	81.2 -6.3 38.4	65.5 -29.0 16.1	65.7 19.5 22.2	76.5 -13.0 31.8	64.7 -24.3 4.2	70.1 12.2 26.8	72.7 -18.5 26.4	64.2 -21.2 -3.5
57.2 20.7 12.8	72.5 -4.7 28.8	60.8 -21.7 12.1	60.9 14.6 16.6	69.0 -9.7 23.9	60.2 -18.2 3.1	64.2 9.2 20.1	66.2 -13.9 19.8	59.8 -15.9 -2.7
53.6 13.8 8.5	63.8 -3.1 19.2	56.0 -14.5 8.1	56.1 9.8 11.1	61.5 -6.5 15.9	55.6 -12.1 2.1	58.3 6.1 13.4	59.6 -9.3 13.2	55.4 -10.6 -1.8
50.1 6.9 4.3	55.2 -1.6 9.6	51.2 -7.2 4.0	51.3 4.9 5.5	54.0 -3.2 8.0	51.0 -6.1 1.0	52.4 3.1 6.7	53.0 -4.6 6.6	50.9 -5.3 -0.9
46.5 0.0 0.0	46.5 0.0 0.0	46.5 0.0 0.0	46.5 0.0 0.0	46.5 0.0 0.0	46.5 0.0 0.0	46.5 0.0 0.0	46.5 0.0 0.0	46.5 0.0 0.0
41.4 -3.9 -4.4	39.0 2.7 -4.9	40.7 7.9 -1.4	40.7 -2.0 -4.5	39.4 3.8 -4.2	40.7 7.6 0.0	40.2 -0.5 -4.6	39.7 4.9 -3.5	40.7 7.4 1.4
36.3 -7.8 -8.7	31.6 5.5 -9.8	34.9 15.8 -2.9	35.0 -4.1 -9.0	32.3 7.5 -8.4	34.9 15.3 0.0	33.9 -1.0 -9.3	33.0 9.7 -7.0	35.0 14.8 2.8
31.2 -11.8 -13.1	24.2 8.2 -14.7	29.1 23.7 -4.3	29.2 -6.1 -13.6	25.1 11.3 -12.6	29.2 22.9 0.1	27.6 -1.6 -13.9	26.2 14.6 -10.4	29.2 22.2 4.2
58.7 41.4 25.6	89.2 -9.4 57.6	65.7 -43.5 24.2	65.9 29.3 33.2	82.3 -19.5 47.7	64.6 -36.4 6.3	72.5 18.3 40.2	76.5 -27.8 39.6	63.8 -31.8 -5.3
55.1 34.5 21.3	80.5 -7.8 48.0	61.0 -36.2 20.2	61.1 24.4 27.7	74.7 -16.2 39.8	60.0 -30.3 5.2	66.6 15.3 33.5	70.0 -23.2 33.0	59.4 -26.5 -4.4
51.5 27.6 17.1	71.9 -6.3 38.4	56.2 -29.0 16.1	56.4 19.5 22.2	67.2 -13.0 31.8	55.4 -24.3 4.2	60.8 12.2 26.8	63.4 -18.5 26.4	54.9 -21.2 -3.5
47.9 20.7 12.8	63.2 -4.7 28.8	51.5 -21.7 12.1	51.6 14.6 16.6	59.7 -9.7 23.9	50.9 -18.2 3.1	54.9 9.2 20.1	56.8 -13.9 19.8	50.5 -15.9 -2.7
44.3 13.8 8.5	54.5 -3.1 19.2	46.7 -14.5 8.1	46.8 9.8 11.1	52.2 -6.5 15.9	46.3 -12.1 2.1	49.0 6.1 13.4	50.3 -9.3 13.2	46.1 -10.6 -1.8
40.8 6.9 4.3	45.8 -1.6 9.6	41.9 -7.2 4.0	42.0 4.9 5.5	44.7 -3.2 8.0	41.7 -6.1 1.0	43.1 3.1 6.7	43.7 -4.6 6.6	41.6 -5.3 -0.9
37.2 0.0 0.0	37.2 0.0 0.0	37.2 0.0 0.0	37.2 0.0 0.0	37.2 0.0 0.0	37.2 0.0 0.0	37.2 0.0 0.0	37.2 0.0 0.0	37.2 0.0 0.0
32.1 -3.9 -4.4	29.7 2.7 -4.9	31.4 7.9 -1.4	31.4 -2.0 -4.5	30.1 3.8 -4.2	31.4 7.6 0.0	30.9 -0.5 -4.6	30.4 4.9 -3.5	31.4 7.4 1.4
27.0 -7.8 -8.7	22.3 5.5 -9.8	25.6 15.8 -2.9	25.6 -4.1 -9.0	22.9 7.5 -8.4	25.6 15.3 0.0	24.6 -1.0 -9.3	23.7 9.7 -7.0	25.7 14.8 2.8
52.9 48.3 29.9	88.5 -11.0 67.2	61.2 -50.7 28.2	61.4 34.2 38.8	80.5 -22.7 55.7	59.8 -42.4 7.3	69.1 21.4 46.9	73.8 -32.4 46.2	58.9 -37.1 -6.2
49.3 41.4 25.6	79.9 -9.4 57.6	56.4 -43.5 24.2	56.6 29.3 33.2	73.0 -19.5 47.7	55.3 -36.4 6.3	63.2 18.3 40.2	67.2 -27.8 39.6	54.5 -31.8 -5.3
45.8 34.5 21.3	71.2 -7.8 48.0	51.7 -36.2 20.2	51.8 24.4 27.7	65.4 -16.2 39.8	50.7 -30.3 5.2	57.3 15.3 33.5	60.7 -23.2 33.0	50.1 -26.5 -4.4
42.2 27.6 17.1	62.5 -6.3 38.4	46.9 -29.0 16.1	47.0 19.5 22.2	57.9 -13.0 31.8	46.1 -24.3 4.2	51.4 12.2 26.8	54.1 -18.5 26.4	45.6 -21.2 -3.5
38.6 20.7 12.8	53.9 -4.7 28.8	42.1 -21.7 12.1	42.2 14.6 16.6	50.4 -9.7 23.9	41.6 -18.2 3.1	45.5 9.2 20.1	47.5 -13.9 19.8	41.2 -15.9 -2.7
35.0 13.8 8.5	45.2 -3.1 19.2	37.4 -14.5 8.1	37.5 9.8 11.1	42.9 -6.5 15.9	37.0 -12.1 2.1	39.7 6.1 13.4	41.0 -9.3 13.2	36.7 -10.6 -1.8
31.4 6.9 4.3	36.5 -1.6 9.6	32.6 -7.2 4.0	32.7 4.9 5.5	35.4 -3.2 8.0	32.4 -6.1 1.0	33.8 3.1 6.7	34.4 -4.6 6.6	32.3 -5.3 -0.9
27.9 0.0 0.0	27.9 0.0 0.0	27.9 0.0 0.0	27.9 0.0 0.0	27.9 0.0 0.0	27.9 0.0 0.0	27.9 0.0 0.0	27.9 0.0 0.0	27.9 0.0 0.0
22.8 -3.9 -4.4	20.4 2.7 -4.9	22.1 7.9 -1.4	22.1 -2.0 -4.5	20.8 3.8 -4.2	22.1 7.6 0.0	21.6 -0.5 -4.6	21.1 4.9 -3.5	22.1 7.4 1.4
47.2 55.2 34.1	87.9 -12.5 76.8	56.6 -57.9 32.2	56.9 39.1 44.3	78.7 -25.9 63.6	55.1 -48.5 8.4	65.7 24.4 53.6	71.0 -37.0 52.7	54.1 -42.4 -7.1
43.6 48.3 29.9	79.2 -11.0 67.2	51.9 -50.7 28.2	52.1 34.2 38.8	71.2 -22.7 55.7	50.5 -42.4 7.3	59.8 21.4 46.9	64.5 -32.4 46.2	49.6 -37.1 -6.2
40.0 41.4 25.6	70.6 -9.4 57.6	47.1 -43.5 24.2	47.3 29.3 33.2	63.6 -19.5 47.7	46.0 -36.4 6.3	53.9 18.3 40.2	57.9 -27.8 39.6	45.2 -31.8 -5.3
36.5 34.5 21.3	61.9 -7.8 48.0	42.4 -36.2 20.2	42.5 24.4 27.7	56.1 -16.2 39.8	41.4 -30.3 5.2	48.0 15.3 33.5	51.3 -23.2 33.0	40.8 -26.5 -4.4
32.9 27.6 17.1	53.2 -6.3 38.4	37.6 -29.0 16.1	37.7 19.5 22.2	48.6 -13.0 31.8	36.8 -24.3 4.2	42.1 12.2 26.8	44.8 -18.5 26.4	36.3 -21.2 -3.5
29.3 20.7 12.8	44.6 -4.7 28.8	32.8 -21.7 12.1	32.9 14.6 16.6	41.1 -9.7 23.9	32.3 -18.2 3.1	36.2 9.2 20.1	38.2 -13.9 19.8	31.9 -15.9 -2.7
25.7 13.8 8.5	35.9 -3.1 19.2	28.1 -14.5 8.1	28.1 9.8 11.1	33.6 -6.5 15.9	27.7 -12.1 2.1	30.3 6.1 13.4	31.7 -9.3 13.2	27.4 -10.6 -1.8
22.1 6.9 4.3	27.2 -1.6 9.6	23.3 -7.2 4.0	23.4 4.9 5.5	26.1 -3.2 8.0	23.1 -6.1 1.0	24.5 3.1 6.7	25.1 -4.6 6.6	23.0 -5.3 -0.9
18.6 0.0 0.0	18.6 0.0 0.0	18.6 0.0 0.0	18.6 0.0 0.0	18.6 0.0 0.0	18.6 0.0 0.0	18.6 0.0 0.0	18.6 0.0 0.0	18.6 0.0 0.0
%XYZa,CIE	O:26.7 16.2 5.7	Y:62.7 71.9 14.6	L:12.6 24.6 10.9	C:13.8 20.4 48.4	V:9.9 7.8 26.3	M:28.3 15.8 23.4	N:2.5 2.6 2.9	W:78.9 83.0 90.4

%LAB*a,CIE O:47.2 55.2 34.1 Y:87.9 -12.5 76.8 L:56.6 -57.9 32.2 C:52.3 -31.4 -35.0 V:33.5 21.8 -39.2 M:46.8 63.2 -11.6 N:18.6 0.0 0.0 W:93.0 0.0 0.0

93.0	0.0	0.0	93.0	0.0	0.0	93.0	0.0	0.0	18.6	0.0	0.0	18.6	0.0	0.0	18.6	0.0	0.0									
86.2	1.0	-4.8	86.7	6.2	-2.6	87.3	7.2	2.8	27.9	0.0	0.0	23.5	0.0	0.0	93.0	0.0	0.0									
79.4	1.9	-9.5	80.3	12.3	-5.2	81.5	14.3	5.6	37.2	0.0	0.0	28.5	0.0	0.0	47.2	55.2	55.2									
72.6	2.9	-14.3	74.0	18.5	-7.8	75.8	21.5	8.3	46.5	0.0	0.0	33.5	0.0	0.0	52.3	-31.4	-31.4									
65.8	3.8	-19.0	67.6	24.6	-10.4	70.1	28.7	11.1	55.8	0.0	0.0	38.4	0.0	0.0	87.9	-12.5	-12.5									
58.9	4.8	-23.8	61.3	30.8	-13.0	64.3	35.8	13.9	65.1	0.0	0.0	43.4	0.0	0.0	33.5	21.8	21.8									
52.1	5.7	-28.5	55.0	36.9	-15.7	58.6	43.0	16.7	74.4	0.0	0.0	48.3	0.0	0.0	56.6	-57.9	-57.9									
45.3	6.7	-33.3	48.6	43.1	-18.3	52.8	50.2	19.5	83.7	0.0	0.0	53.3	0.0	0.0	46.8	63.2	63.2									
38.5	7.7	-38.0	42.3	49.3	-20.9	47.1	57.3	22.2	93.0	0.0	0.0	58.3	0.0	0.0												
90.8	1.1	7.9	89.4	-5.9	5.3	88.0	-4.6	-2.6	18.6	0.0	0.0	63.2	0.0	0.0												
83.7	0.0	0.0	83.7	0.0	0.0	83.7	0.0	0.0	27.9	0.0	0.0	68.2	0.0	0.0												
76.9	1.0	-4.8	77.4	6.2	-2.6	78.0	7.2	2.8	37.2	0.0	0.0	73.2	0.0	0.0												
70.1	1.9	-9.5	71.0	12.3	-5.2	72.2	14.3	5.6	46.5	0.0	0.0	78.1	0.0	0.0												
63.3	2.9	-14.3	64.7	18.5	-7.8	66.5	21.5	8.3	55.8	0.0	0.0	83.1	0.0	0.0												
56.4	3.8	-19.0	58.3	24.6	-10.4	60.7	28.7	11.1	65.1	0.0	0.0	88.1	0.0	0.0												
49.6	4.8	-23.8	52.0	30.8	-13.0	55.0	35.8	13.9	74.4	0.0	0.0	93.0	0.0	0.0												
42.8	5.7	-28.5	45.7	36.9	-15.7	49.3	43.0	16.7	83.7	0.0	0.0	18.6	0.0	0.0												
36.0	6.7	-33.3	39.3	43.1	-18.3	43.5	50.2	19.5	93.0	0.0	0.0	23.5	0.0	0.0												
88.6	2.1	15.9	85.8	-11.8	10.7	83.1	-9.3	-5.1	18.6	0.0	0.0	28.5	0.0	0.0												
81.5	1.1	7.9	80.1	-5.9	5.3	78.7	-4.6	-2.6	27.9	0.0	0.0	33.5	0.0	0.0												
74.4	0.0	0.0	74.4	0.0	0.0	74.4	0.0	0.0	37.2	0.0	0.0	38.4	0.0	0.0												
67.6	1.0	-4.8	68.1	6.2	-2.6	68.7	7.2	2.8	46.5	0.0	0.0	43.4	0.0	0.0												
60.8	1.9	-9.5	61.7	12.3	-5.2	62.9	14.3	5.6	55.8	0.0	0.0	48.3	0.0	0.0												
54.0	2.9	-14.3	55.4	18.5	-7.8	57.2	21.5	8.3	65.1	0.0	0.0	53.3	0.0	0.0												
47.1	3.8	-19.0	49.0	24.6	-10.4	51.4	28.7	11.1	74.4	0.0	0.0	58.3	0.0	0.0												
40.3	4.8	-23.8	42.7	30.8	-13.0	45.7	35.8	13.9	83.7	0.0	0.0	63.2	0.0	0.0												
33.5	5.7	-28.5	36.3	36.9	-15.7	39.9	43.0	16.7	93.0	0.0	0.0	68.2	0.0	0.0												
86.4	3.2	23.8	82.1	-17.8	16.0	78.1	-13.9	-7.7	18.6	0.0	0.0	73.2	0.0	0.0												
79.3	2.1	15.9	76.4	-11.8	10.7	73.8	-9.3	-5.1	27.9	0.0	0.0	78.1	0.0	0.0												
72.2	1.1	7.9	70.8	-5.9	5.3	69.4	-4.6	-2.6	37.2	0.0	0.0	83.1	0.0	0.0												
65.1	0.0	0.0	65.1	0.0	0.0	65.1	0.0	0.0	46.5	0.0	0.0	88.1	0.0	0.0												
58.3	1.0	-4.8	58.8	6.2	-2.6	59.4	7.2	2.8	55.8	0.0	0.0	93.0	0.0	0.0												
51.5	1.9	-9.5	52.4	12.3	-5.2	53.6	14.3	5.6	65.1	0.0	0.0	18.6	0.0	0.0												
44.6	2.9	-14.3	46.1	18.5	-7.8	47.9	21.5	8.3	74.4	0.0	0.0	23.5	0.0	0.0												
37.8	3.8	-19.0	39.7	24.6	-10.4	42.1	28.7	11.1	83.7	0.0	0.0	28.5	0.0	0.0												
31.0	4.8	-23.8	33.4	30.8	-13.0	36.4	35.8	13.9	93.0	0.0	0.0	33.5	0.0	0.0												
84.1	4.3	31.8	78.5	-23.7	21.3	73.1	-18.6	-10.2				38.4	0.0	0.0												
77.1	3.2	23.8	72.8	-17.8	16.0	68.8	-13.9	-7.7				43.4	0.0	0.0												
70.0	2.1	15.9	67.1	-11.8	10.7	64.5	-9.3	-5.1				48.3	0.0	0.0												
62.9	1.1	7.9	61.5	-5.9	5.3	60.1	-4.6	-2.6				53.3	0.0	0.0												
55.8	0.0	0.0	55.8	0.0	0.0	55.8	0.0	0.0				58.3	0.0	0.0												
49.0	1.0	-4.8	49.4	6.2	-2.6	50.0	7.2	2.8				63.2	0.0	0.0												
42.2	1.9	-9.5	43.1	12.3	-5.2	44.3	14.3	5.6				68.2	0.0	0.0												
35.3	2.9	-14.3	36.8	18.5	-7.8	38.6	21.5	8.3				73.2	0.0	0.0												
28.5	3.8	-19.0	30.4	24.6	-10.4	32.8	28.7	11.1				78.1	0.0	0.0												
81.9	5.3	39.7	74.8	-29.6	26.7	68.1	-23.2	-12.8				83.1	0.0	0.0												
74.8	4.3	31.8	69.2	-23.7	21.3	63.8	-18.6	-10.2				88.1	0.0	0.0												
67.8	3.2	23.8	63.5	-17.8	16.0	59.5	-13.9	-7.7				93.0	0.0	0.0												
60.7	2.1	15.9	57.8	-11.8	10.7	55.1	-9.3	-5.1				18.6	0.0	0.0												
53.6	1.1	7.9	52.2	-5.9	5.3	50.8	-4.6	-2.6				23.5	0.0	0.0												
46.5	0.0	0.0	46.5	0.0	0.0	46.5	0.0	0.0				28.5	0.0	0.0												
39.7	1.0	-4.8	40.1	6.2	-2.6	40.7	7.2	2.8				33.5	0.0	0.0												
32.8	1.9	-9.5	33.8	12.3	-5.2	35.0	14.3	5.6				38.4	0.0	0.0												
26.0	2.9	-14.3	27.4	18.5	-7.8	29.3	21.5	8.3				43.4	0.0	0.0												
79.7	6.4	47.7	71.2	-35.5	32.0	63.2	-27.8	-15.3				48.3	0.0	0.0												
72.6	5.3	39.7	65.5	-29.6	26.7	58.8	-23.2	-12.8				53.3	0.0	0.0												
65.5	4.3	31.8	59.9	-23.7	21.3	54.5	-18.6	-10.2				58.3	0.0	0.0												
58.4	3.2	23.8	54.2	-17.8	16.0	50.2	-13.9	-7.7				63.2	0.0	0.0												
51.4	2.1	15.9	48.5	-11.8	10.7	45.8	-9.3	-5.1				68.2	0.0	0.0												
44.3	1.1	7.9	42.8	-5.9	5.3	41.5	-4.6	-2.6				73.2	0.0	0.0												
37.2	0.0	0.0	37.2	0.0	0.0	37.2	0.0	0.0				78.1	0.0	0.0												
30.4	1.0	-4.8	30.8	6.2	-2.6	31.4	7.2	2.8				83.1	0.0	0.0												
23.5	1.9	-9.5	24.5	12.3	-5.2	25.7	14.3	5.6				88.1	0.0	0.0												
77.5	7.4	55.6	67.6	-41.4	37.3	58.2	-32.5	-17.9				93.0	0.0	0.0												
70.4	6.4	47.7	61.9	-35.5	32.0	53.9	-27.8	-15.3																		
63.3	5.3	39.7	56.2	-29.6	26.7	49.5	-23.2	-12.8																		
56.2	4.3	31.8	50.6	-23.7	21.3	45.2	-18.6	-10.2																		
49.1	3.2	23.8	44.9	-17.8	16.0	40.9	-13.9	-7.7																		
42.0	2.1	15.9	39.2	-11.8	10.7	36.5	-9.3	-5.1																		
35.0	1.1	7.9	33.5	-5.9	5.3	32.2	-4.6	-2.6																		
27.9	0.0	0.0	27.9	0.0	0.0	27.9	0.0	0.0																		
21.0	1.0	-4.8	21.5	6.2	-2.6	22.1	7.2	2.8																		
75.3	8.5	63.6	63.9	-47.3	42.6	53.2	-37.1	-20.4																		
68.2	7.4	55.6	58.3	-41.4	37.3	48.9	-32.5	-17.9																		
61.1	6.4	47.7	52.6	-35.5	32.0	44.5	-27.8	-15.3																		
54.0	5.3	39.7	46.9	-29.6	26.7	40.2	-23.2	-12.8																		
46.9	4.3	31.8	41.2	-23.7	21.3	35.9	-18.6	-10.2																		
39.8	3.2	23.8	35.6	-17.8	16.0	31.6	-13.9	-7.7																		
32.7	2.1	15.9	29.9	-11.8	10.7	27.2	-9.3	-5.1																		
25.6	1.1	7.9	24.2	-5.9	5.3	22.9	-4.6	-2.6																		
18.6	0.0	0.0	18.6	0.0	0.0	18.6	0.0	0.0																		

%XYZa,CIE O:26.7 16.2 5.7 Y:62.7 71.9 14.6 L:12.6 24.6 10.9 C:13.8 20.4 48.4 V:9.9 7.8 26.3 M:28.3 15.8 23.4 N:2.5 2.6 2.9 W:78.9 83.0 90.4

%LAB*a,ICC	O:51.2 58.8 36.3	Y:94.6 -13.3 81.7	L:61.3 -61.7 34.3	C:56.6 -33.4 -37.2	V:36.7 23.2 -41.7	M:50.8 67.3 -12.3	N:20.8 0.0 0.0	W:100.0 0.0 0.0
100.0 0.0 0.0	100.0 0.0 0.0	100.0 0.0 0.0	100.0 0.0 0.0	100.0 0.0 0.0	100.0 0.0 0.0	100.0 0.0 0.0	100.0 0.0 0.0	100.0 0.0 0.0
94.6 -4.2 -4.6	92.1 2.9 -5.2	93.8 8.4 -1.5	93.9 -2.2 -4.8	92.4 4.0 -4.5	93.9 8.1 0.0	93.3 -0.6 -4.9	92.8 5.2 -3.7	93.9 7.9 1.5
89.2 -8.3 -9.3	84.2 5.8 -10.4	87.7 16.8 -3.1	87.7 -4.3 -9.6	84.9 8.0 -9.0	87.7 16.3 0.0	86.6 -1.1 -9.9	85.6 10.3 -7.4	87.8 15.8 3.0
83.7 -12.5 -13.9	76.2 8.7 -15.6	81.5 25.2 -4.6	81.6 -6.5 -14.4	77.3 12.0 -13.4	81.6 24.4 0.1	79.9 -1.7 -14.8	78.4 15.5 -11.1	81.6 23.6 4.5
78.3 -16.7 -18.6	68.3 11.6 -20.8	75.4 33.6 -6.1	75.5 -8.6 -19.2	69.7 16.0 -17.9	75.4 32.6 0.1	73.2 -2.2 -19.7	71.2 20.7 -14.8	75.5 31.5 5.9
72.9 -20.9 -23.2	60.4 14.5 -26.0	69.2 42.1 -7.7	69.3 -10.8 -24.0	62.2 20.0 -22.4	69.3 40.7 0.1	66.5 -2.8 -24.7	64.0 25.8 -18.5	69.4 39.4 7.4
67.5 -25.0 -27.9	52.5 17.4 -31.2	63.1 50.5 -9.2	63.2 -12.9 -28.8	54.6 24.0 -26.9	63.2 48.8 0.1	59.8 -3.3 -29.6	56.8 31.0 -22.2	63.3 47.3 8.9
62.1 -29.2 -32.5	44.6 20.3 -36.4	56.9 58.9 -10.8	57.1 -15.1 -33.7	47.0 28.0 -31.3	57.0 57.0 0.2	53.1 -3.9 -34.5	49.6 36.2 -25.9	57.1 55.2 10.4
56.6 -33.4 -37.2	36.7 23.2 -41.7	50.8 67.3 -12.3	50.9 -17.2 -38.5	39.5 32.0 -35.8	50.9 65.1 0.2	46.4 -4.4 -39.5	42.5 41.3 -29.6	51.0 63.1 11.9
93.9 7.3 4.5	99.3 -1.7 10.2	95.2 -7.7 4.3	95.2 5.2 5.9	98.1 -3.5 8.5	95.0 -6.5 1.1	96.4 3.2 7.1	97.1 -4.9 7.0	94.8 -5.6 -0.9
90.1 0.0 0.0	90.1 0.0 0.0	90.1 0.0 0.0	90.1 0.0 0.0	90.1 0.0 0.0	90.1 0.0 0.0	90.1 0.0 0.0	90.1 0.0 0.0	90.1 0.0 0.0
84.7 -4.2 -4.6	82.2 2.9 -5.2	83.9 8.4 -1.5	84.0 -2.2 -4.8	82.5 4.0 -4.5	84.0 8.1 0.0	83.4 -0.6 -4.9	82.9 5.2 -3.7	84.0 7.9 1.5
79.3 -8.3 -9.3	74.3 5.8 -10.4	77.8 16.8 -3.1	77.8 -4.3 -9.6	75.0 8.0 -9.0	77.8 16.3 0.0	76.7 -1.1 -9.9	75.7 10.3 -7.4	77.8 15.8 3.0
73.8 -12.5 -13.9	66.3 8.7 -15.6	71.6 25.2 -4.6	71.7 -6.5 -14.4	67.4 12.0 -13.4	71.7 24.4 0.1	70.0 -1.7 -14.8	68.5 15.5 -11.1	71.7 23.6 4.5
68.4 -16.7 -18.6	58.4 11.6 -20.8	65.5 33.6 -6.1	65.6 -8.6 -19.2	59.8 16.0 -17.9	65.5 32.6 0.1	63.3 -2.2 -19.7	61.3 20.7 -14.8	65.6 31.5 5.9
63.0 -20.9 -23.2	50.5 14.5 -26.0	59.3 42.1 -7.7	59.4 -10.8 -24.0	52.3 20.0 -22.4	59.4 40.7 0.1	56.6 -2.8 -24.7	54.1 25.8 -18.5	59.5 39.4 7.4
57.6 -25.0 -27.9	42.6 17.4 -31.2	53.2 50.5 -9.2	53.3 -12.9 -28.8	44.7 24.0 -26.9	53.3 48.8 0.1	49.9 -3.3 -29.6	46.9 31.0 -22.2	53.3 47.3 8.9
52.1 -29.2 -32.5	34.7 20.3 -36.4	47.0 58.9 -10.8	47.2 -15.1 -33.7	37.1 28.0 -31.3	47.1 57.0 0.2	43.2 -3.9 -34.5	39.7 36.2 -25.9	47.2 55.2 10.4
87.8 14.7 9.1	98.6 -3.3 20.4	90.3 -15.4 8.6	90.4 10.4 11.8	96.2 -6.9 16.9	89.9 -12.9 2.2	92.7 6.5 14.2	94.1 -9.9 14.0	89.6 -11.3 -1.9
84.0 7.3 4.5	89.4 -1.7 10.2	85.3 -7.7 4.3	85.3 5.2 5.9	88.2 -3.5 8.5	85.1 -6.5 1.1	86.5 3.2 7.1	87.2 -4.9 7.0	84.9 -5.6 -0.9
80.2 0.0 0.0	80.2 0.0 0.0	80.2 0.0 0.0	80.2 0.0 0.0	80.2 0.0 0.0	80.2 0.0 0.0	80.2 0.0 0.0	80.2 0.0 0.0	80.2 0.0 0.0
74.8 -4.2 -4.6	72.3 2.9 -5.2	74.0 8.4 -1.5	74.1 -2.2 -4.8	72.6 4.0 -4.5	74.1 8.1 0.0	73.5 -0.6 -4.9	73.0 5.2 -3.7	74.1 7.9 1.5
69.3 -8.3 -9.3	64.4 5.8 -10.4	67.9 16.8 -3.1	67.9 -4.3 -9.6	65.1 8.0 -9.0	67.9 16.3 0.0	66.8 -1.1 -9.9	65.8 10.3 -7.4	67.9 15.8 3.0
63.9 -12.5 -13.9	56.4 8.7 -15.6	61.7 25.2 -4.6	61.8 -6.5 -14.4	57.5 12.0 -13.4	61.8 24.4 0.1	60.1 -1.7 -14.8	58.6 15.5 -11.1	61.8 23.6 4.5
58.5 -16.7 -18.6	48.5 11.6 -20.8	55.6 33.6 -6.1	55.7 -8.6 -19.2	49.9 16.0 -17.9	55.6 32.6 0.1	53.4 -2.2 -19.7	51.4 20.7 -14.8	55.7 31.5 5.9
53.1 -20.9 -23.2	40.6 14.5 -26.0	49.4 42.1 -7.7	49.5 -10.8 -24.0	42.4 20.0 -22.4	49.5 40.7 0.1	46.7 -2.8 -24.7	44.2 25.8 -18.5	49.6 39.4 7.4
47.7 -25.0 -27.9	32.7 17.4 -31.2	43.3 50.5 -9.2	43.4 -12.9 -28.8	34.8 24.0 -26.9	43.4 48.8 0.1	40.0 -3.3 -29.6	37.0 31.0 -22.2	43.4 47.3 8.9
81.7 22.0 13.6	98.0 -5.0 30.6	85.5 -23.1 12.9	85.6 15.6 17.7	94.3 -10.3 25.4	84.9 -19.4 3.3	89.1 9.7 21.4	91.2 -14.8 21.0	84.5 -16.9 -2.8
77.9 14.7 9.1	88.7 -3.3 20.4	80.4 -15.4 8.6	80.5 10.4 11.8	86.3 -6.9 16.9	80.0 -12.9 2.2	82.8 6.5 14.2	84.2 -9.9 14.0	79.7 -11.3 -1.9
74.1 7.3 4.5	79.5 -1.7 10.2	75.4 -7.7 4.3	75.4 5.2 5.9	78.3 -3.5 8.5	75.1 -6.5 1.1	76.6 3.2 7.1	77.3 -4.9 7.0	75.0 -5.6 -0.9
70.3 0.0 0.0	70.3 0.0 0.0	70.3 0.0 0.0	70.3 0.0 0.0	70.3 0.0 0.0	70.3 0.0 0.0	70.3 0.0 0.0	70.3 0.0 0.0	70.3 0.0 0.0
64.9 -4.2 -4.6	62.4 2.9 -5.2	64.1 8.4 -1.5	64.2 -2.2 -4.8	62.7 4.0 -4.5	64.1 8.1 0.0	63.6 -0.6 -4.9	63.1 5.2 -3.7	64.2 7.9 1.5
59.4 -8.3 -9.3	54.5 5.8 -10.4	58.0 16.8 -3.1	58.0 -4.3 -9.6	55.2 8.0 -9.0	58.0 16.3 0.0	56.9 -1.1 -9.9	55.9 10.3 -7.4	58.0 15.8 3.0
54.0 -12.5 -13.9	46.5 8.7 -15.6	51.8 25.2 -4.6	51.9 -6.5 -14.4	47.6 12.0 -13.4	51.9 24.4 0.1	50.2 -1.7 -14.8	48.7 15.5 -11.1	51.9 23.6 4.5
48.6 -16.7 -18.6	38.6 11.6 -20.8	45.7 33.6 -6.1	45.8 -8.6 -19.2	40.0 16.0 -17.9	45.7 32.6 0.1	43.5 -2.2 -19.7	41.5 20.7 -14.8	45.8 31.5 5.9
43.2 -20.9 -23.2	30.7 14.5 -26.0	39.5 42.1 -7.7	39.6 -10.8 -24.0	32.5 20.0 -22.4	39.6 40.7 0.1	36.8 -2.8 -24.7	34.3 25.8 -18.5	39.7 39.4 7.4
75.6 29.4 18.2	97.3 -6.7 40.9	80.6 -30.8 17.2	80.8 20.8 23.6	92.4 -13.8 33.9	79.8 -25.8 4.5	85.5 13.0 28.5	88.3 -19.7 28.1	79.3 -22.6 -3.8
71.8 22.0 13.6	88.1 -5.0 30.6	75.6 -23.1 12.9	75.7 15.6 17.7	84.4 -10.3 25.4	75.0 -19.4 3.3	79.2 9.7 21.4	81.3 -14.8 21.0	74.6 -16.9 -2.8
68.0 14.7 9.1	78.8 -3.3 20.4	70.5 -15.4 8.6	70.6 10.4 11.8	76.4 -6.9 16.9	70.1 -12.9 2.2	72.9 6.5 14.2	74.3 -9.9 14.0	69.8 -11.3 -1.9
64.2 7.3 4.5	69.6 -1.7 10.2	65.4 -7.7 4.3	65.5 5.2 5.9	68.4 -3.5 8.5	65.2 -6.5 1.1	66.7 3.2 7.1	67.4 -4.9 7.0	65.1 -5.6 -0.9
60.4 0.0 0.0	60.4 0.0 0.0	60.4 0.0 0.0	60.4 0.0 0.0	60.4 0.0 0.0	60.4 0.0 0.0	60.4 0.0 0.0	60.4 0.0 0.0	60.4 0.0 0.0
55.0 -4.2 -4.6	52.5 2.9 -5.2	54.2 8.4 -1.5	54.3 -2.2 -4.8	52.8 4.0 -4.5	54.2 8.1 0.0	53.7 -0.6 -4.9	53.2 5.2 -3.7	54.3 7.9 1.5
49.5 -8.3 -9.3	44.5 5.8 -10.4	48.1 16.8 -3.1	48.1 -4.3 -9.6	45.2 8.0 -9.0	48.1 16.3 0.0	47.0 -1.1 -9.9	46.0 10.3 -7.4	48.1 15.8 3.0
44.1 -12.5 -13.9	36.6 8.7 -15.6	41.9 25.2 -4.6	42.0 -6.5 -14.4	37.7 12.0 -13.4	42.0 24.4 0.1	40.3 -1.7 -14.8	38.8 15.5 -11.1	42.0 23.6 4.5
38.7 -16.7 -18.6	28.7 11.6 -20.8	35.8 33.6 -6.1	35.9 -8.6 -19.2	30.1 16.0 -17.9	35.8 32.6 0.1	33.6 -2.2 -19.7	31.6 20.7 -14.8	35.9 31.5 5.9
69.5 36.7 22.7	96.6 -8.3 51.1	75.8 -38.5 21.4	76.0 26.0 29.5	90.5 -17.2 42.3	74.8 -32.3 5.6	81.8 16.2 35.6	85.4 -24.6 35.1	74.1 -28.2 -4.7
65.7 29.4 18.2	87.4 -6.7 40.9	70.7 -30.8 17.2	70.9 20.8 23.6	82.5 -13.8 33.9	69.9 -25.8 4.5	75.6 13.0 28.5	78.4 -19.7 28.1	69.4 -22.6 -3.8
61.9 22.0 13.6	78.2 -5.0 30.6	65.7 -23.1 12.9	65.8 15.6 17.7	74.5 -10.3 25.4	65.1 -19.4 3.3	69.3 9.7 21.4	71.4 -14.8 21.0	64.7 -16.9 -2.8
58.1 14.7 9.1	68.9 -3.3 20.4	60.6 -15.4 8.6	60.7 10.4 11.8	66.5 -6.9 16.9	60.2 -12.9 2.2	63.0 6.5 14.2	64.4 -9.9 14.0	59.9 -11.3 -1.9
54.3 7.3 4.5	59.7 -1.7 10.2	55.5 -7.7 4.3	55.6 5.2 5.9	58.5 -3.5 8.5	55.3 -6.5 1.1	56.8 3.2 7.1	57.5 -4.9 7.0	55.2 -5.6 -0.9
50.5 0.0 0.0	50.5 0.0 0.0	50.5 0.0 0.0	50.5 0.0 0.0	50.5 0.0 0.0	50.5 0.0 0.0	50.5 0.0 0.0	50.5 0.0 0.0	50.5 0.0 0.0
45.1 -4.2 -4.6	42.6 2.9 -5.2	44.3 8.4 -1.5	44.3 -2.2 -4.8	42.9 4.0 -4.5	44.3 8.1 0.0	43.8 -0.6 -4.9	43.3 5.2 -3.7	44.4 7.9 1.5
39.6 -8.3 -9.3	34.6 5.8 -10.4	38.2 16.8 -3.1	38.2 -4.3 -9.6	35.3 8.0 -9.0	38.2 16.3 0.0	37.1 -1.1 -9.9	36.1 10.3 -7.4	38.2 15.8 3.0
34.2 -12.5 -13.9	26.7 8.7 -15.6	32.0 25.2 -4.6	32.1 -6.5 -14.4	27.8 12.0 -13.4	32.1 24.4 0.1	30.4 -1.7 -14.8	28.9 15.5 -11.1	32.1 23.6 4.5
63.4 44.1 27.2	95.9 -10.0 61.3	71.0 -46.2 25.7	71.2 31.2 35.4	88.6 -20.7 50.8	69.7 -38.7 6.7	78.2 19.5 42.7	82.4 -29.6 42.1	68.9 -33.8 -5.7
59.6 36.7 22.7	86.7 -8.3 51.1	65.9 -38.5 21.4	66.1 26.0 29.5	80.6 -17.2 42.3	64.9 -32.3 5.6	71.9 16.2 35.6	75.5 -24.6 35.1	64.2 -28.2 -4.7
55.8 29.4 18.2	77.5 -6.7 40.9	60.8 -30.8 17.2	61.0 20.8 23.6	72.6 -13.8 33.9	60.0 -25.8 4.5	65.7 13.0 28.5	68.5 -19.7 28.1	59.5 -22.6 -3.8
52.0 22.0 13.6	68.2 -5.0 30.6	55.8 -23.1 12.9	55.9 15.6 17.7	64.6 -10.3 25.4	55.1 -19.4 3.3	59.4 9.7 21.4	61.5 -14.8 21.0	54.7 -16.9 -2.8
48.2 14.7 9.1	59.0 -3.3 20.4	50.7 -15.4 8.6	50.8 10.4 11.8	56.6 -6.9 16.9	50.3 -12.9 2.2	53.1 6.5 14.2	54.5 -9.9 14.0	50.0 -11.3 -1.9
44.4 7.3 4.5	49.8 -1.7 10.2	45.6 -7.7 4.3	45.7 5.2 5.9	48.6 -3.4 8.5	45.4 -6.5 1.1	46.8 3.2 7.1	47.6 -4.9 7.0	45.3 -5.6 -0.9
40.6 0.0 0.0	40.6 0.0 0.0	40.6 0.0 0.0	40.6 0.0 0.0	40.6 0.0 0.0	40.6 0.0 0.0	40.6 0.0 0.0	40.6 0.0 0.0	40.6 0.0 0.0
35.2 -4.2 -4.6	32.7 2.9 -5.2	34.4 8.4 -1.5	34.4 -2.2 -4.8	33.0 4.0 -4.5	34.4 8.1 0.0	33.9 -0.6 -4.9	33.4 5.2 -3.7	34.5 7.9 1.5
29.7 -8.3 -9.3	24.7 5.8 -10.4	28.3 16.8 -3.1	28.3 -4.3 -9.6	25.4 8.0 -9.0	28.3 16.3 0.0	27.2 -1.1 -9.9	26.2 10.3 -7.4	28.3 15.8 3.0
57.3 51.4 31.8	95.2 -11.7 71.5	66.1 -53.9 30.0	66.4 36.4 41.3	86.6 -24.1 59.3	64.7 -45.2 7.8	74.6 22.7 49.9	79.5 -34.5 49.1	63.7 -39.5 -6.6
53.5 44.1 27.2	86.0 -10.0 61.3	61.1 -46.2 25.7	61.3 31.2 35.4	78.6 -20.7 50.8	59.8 -38.7 6.7	68.3 19.5 42.7	72.5 -29.6 42.1	59.0 -33.8 -5.7
49.7 36.7 22.7	76.8 -8.3 51.1	56.0 -38.5 21.4	56.2 26.0 29.5	70.7 -17.2 42.3	55.0 -32.3 5.6	62.0 16.2 35.6	65.6 -24.6 35.1	54.3 -28.2 -4.7
45.9 29.4 18.2	67.6 -6.7 40.9	50.9 -30.8 17.2	51.1 20.8 23.6	62.7 -13.8 33.9	50.1 -25.8 4.5	55.8 13.0 28.5	58.6 -19.7 28.1	49.6 -22.6 -3.8
42.1 22.0 13.6	58.3 -5.0 30.6	45.9 -23.1 12.9	46.0 15.6 17.7	54.7 -10.3 25.4	45.2 -19.4 3.3	49.5 9.7 21.4	51.6 -14.8 21.0	44.8 -16.9 -2.8
38.3 14.7 9.1	49.1 -3.3 20.4	40.8 -15.4 8.6	40.9 10.4 11.8	46.7 -6.9 16.9	40.4 -12.9 2.2	43.2 6.5 14.2	44.6 -9.9 14.0	40.1 -11.3 -1.9
34.5 7.3 4.5	39.9 -1.7 10.2	35.7 -7.7 4.3	35.8 5.2 5.9	38.7 -3.4 8.5	35.5 -6.5 1.1	36.9 3.2 7.1	37.7 -4.9 7.0	35.4 -5.6 -0.9
30.7 0.0 0.0	30.7 0.0 0.0	30.7 0.0 0.0	30.7 0.0 0.0	30.7 0.0 0.0	30.7 0.0 0.0	30.7 0.0 0.0	30.7 0.0 0.0	30.7 0.0 0.0
25.3 -4.2 -4.6	22.8 2.9 -5.2	24.5 8.4 -1.5	24.5 -2.2 -4.8	23.1 4.0 -4.5	24.5 8.1 0.0	24.0 -0.6 -4.9	23.5 5.2 -3.7	24.5 7.9 1.5
51.2 58.8 36.3	94.6 -13.3 81.7	61.3 -61.7 34.3	61.6 41.6 47.2	84.7 -27.6 67.7	59.6 -51.6 8.9	70.9 26.0 57.0	76.6 -39.4 56.1	58.6 -45.1 -7.5
47.4 51.4 31.8	85.3 -11.7 71.5	56.2 -53.9 30.0	56.5 36.4 41.3	76.7 -24.1 59.3	54.8 -45.2 7.8	64.7 22.7 49.9	69.6 -34.5 49.1	53.8 -39.5 -6.6
43.6 44.1 27.2	76.1 -10.0 61.3	51.2 -46.2 25.7	51.4 31.2 35.4	68.7 -20.7 50.8	49.9 -38.7 6.7	58.4 19.5 42.7	62.6 -29.6 42.1	49.1 -33.8 -5.7
39.8 36.7 22.7	66.9 -8.3 51.1	46.1 -38.5 21.4	46.3 26.0 29.5	60.7 -17.2 42.3	45.1 -32.3 5.6	52.1 16.2 35.6	55.7 -24.6 35.1	44.4 -28.2 -4.7
36.0 29.4 18.2	57.7 -6.7 40.9	41.0 -30.8 17.2	41.2 20.8 23.6	52.8 -13.8 33.9	40.2 -25.8 4.5	45.9 13.0 28.5	48.7 -19.7 28.1	39.7 -22.6 -3.8
32.2 22.0 13.6	48.4 -5.0 30.6	36.0 -23.1 12.9	36.1 15.6 17.7	44.8 -10.3 25.4	35.3 -19.4 3.3	39.6 9.7 21.4	41.7 -14.8 21.0	34.9 -16.9 -2.8
28.4 14.7 9.1	39.2 -3.3 20.4	30.9 -15.4 8.6	31.0 10.4 11.8	36.8 -6.9 16.9	30.5 -12.9 2.2	33.3 6.5 14.2	34.7 -9.9 14.0	30.2 -11.3 -1.9
24.6 7.3 4.5	30.0 -1.7 10.2	25.8 -7.7 4.3	25.9 5.2 5.9	28.8 -3.4 8.5	25.6 -6.5 1.1	27.0 3.2 7.1	27.7 -4.9 7.0	25.5 -5.6 -0.9
20.8 0.0 0.0	20.8 0.0 0.0	20.8 0.0 0.0	20.8 0.0 0.0	20.8 0.0 0.0	20.8 0.0 0.0	20.8 0.0 0.0	20.8 0.0 0.0	20.8 0.0 0.0
%XYZa,ICC	O:32.2 19.5 6.9	Y:75.6 86.6 17.6	L:15.2 29.6 13.2	C:16.6 24.5 58.3	V:11.9 9.4 31.6	M:34.0 19.1 28.2	N:3.0 3.2 3.5	W:95.1 100.0 108.9

%LAB*a,ICC	O:51.2 58.8 36.3	Y:94.6 -13.3 81.7	L:61.3 -61.7 34.3	C:56.6 -33.4 -37.2	V:36.7 23.2 -41.7	M:50.8 67.3 -12.3	N:20.8 0.0 0.0	W:100.0 0.0 0.0
100.0 0.0 0.0	100.0 0.0 0.0	100.0 0.0 0.0	20.8 0.0 0.0	20.8 0.0 0.0	20.8 0.0 0.0			
92.7 1.0 -5.1	93.2 6.6 -2.8	93.9 7.6 3.0	30.7 0.0 0.0	26.1 0.0 0.0	100.0 0.0 0.0			
85.5 2.0 -10.1	86.5 13.1 -5.6	87.8 15.2 5.9	40.6 0.0 0.0	31.3 0.0 0.0	51.2 58.8 36.3			
78.2 3.1 -15.2	79.7 19.7 -8.3	81.7 22.9 8.9	50.5 0.0 0.0	36.6 0.0 0.0	56.6 -33.4 -37.2			
71.0 4.1 -20.2	73.0 26.2 -11.1	75.6 30.5 11.8	60.4 0.0 0.0	41.9 0.0 0.0	94.6 -13.3 81.7			
63.7 5.1 -25.3	66.2 32.8 -13.9	69.4 38.1 14.8	70.3 0.0 0.0	47.2 0.0 0.0	36.7 23.2 -41.7			
56.5 6.1 -30.3	59.5 39.3 -16.7	63.3 45.7 17.7	80.2 0.0 0.0	52.5 0.0 0.0	61.3 -61.7 34.3			
49.2 7.1 -35.4	52.7 45.9 -19.4	57.2 53.4 20.7	90.1 0.0 0.0	57.7 0.0 0.0	50.8 67.3 -12.3			
42.0 8.2 -40.5	46.0 52.4 -22.2	51.1 61.0 23.7	100.0 0.0 0.0	63.0 0.0 0.0				
97.6 1.1 8.5	96.1 -6.3 5.7	94.7 -4.9 -2.7	20.8 0.0 0.0	68.3 0.0 0.0				
90.1 0.0 0.0	90.1 0.0 0.0	90.1 0.0 0.0	30.7 0.0 0.0	73.6 0.0 0.0				
82.8 1.0 -5.1	83.3 6.6 -2.8	84.0 7.6 3.0	40.6 0.0 0.0	78.9 0.0 0.0				
75.6 2.0 -10.1	76.6 13.1 -5.6	77.9 15.2 5.9	50.5 0.0 0.0	84.2 0.0 0.0				
68.3 3.1 -15.2	69.8 19.7 -8.3	71.8 22.9 8.9	60.4 0.0 0.0	89.4 0.0 0.0				
61.1 4.1 -20.2	63.1 26.2 -11.1	65.7 30.5 11.8	70.3 0.0 0.0	94.7 0.0 0.0				
53.8 5.1 -25.3	56.3 32.8 -13.9	59.5 38.1 14.8	80.2 0.0 0.0	100.0 0.0 0.0				
46.6 6.1 -30.3	49.6 39.3 -16.7	53.4 45.7 17.7	90.1 0.0 0.0	20.8 0.0 0.0				
39.3 7.1 -35.4	42.8 45.9 -19.4	47.3 53.4 20.7	100.0 0.0 0.0	26.1 0.0 0.0				
95.3 2.3 16.9	92.3 -12.6 11.3	89.4 -9.9 -5.4	20.8 0.0 0.0	31.3 0.0 0.0				
87.7 1.1 8.5	86.2 -6.3 5.7	84.8 -4.9 -2.7	30.7 0.0 0.0	36.6 0.0 0.0				
80.2 0.0 0.0	80.2 0.0 0.0	80.2 0.0 0.0	40.6 0.0 0.0	41.9 0.0 0.0				
72.9 1.0 -5.1	73.4 6.6 -2.8	74.1 7.6 3.0	50.5 0.0 0.0	47.2 0.0 0.0				
65.7 2.0 -10.1	66.7 13.1 -5.6	68.0 15.2 5.9	60.4 0.0 0.0	52.5 0.0 0.0				
58.4 3.1 -15.2	59.9 19.7 -8.3	61.9 22.9 8.9	70.3 0.0 0.0	57.7 0.0 0.0				
51.2 4.1 -20.2	53.2 26.2 -11.1	55.8 30.5 11.8	80.2 0.0 0.0	63.0 0.0 0.0				
43.9 5.1 -25.3	46.4 32.8 -13.9	49.6 38.1 14.8	90.1 0.0 0.0	68.3 0.0 0.0				
36.7 6.1 -30.3	39.7 39.3 -16.7	43.5 45.7 17.7	100.0 0.0 0.0	73.6 0.0 0.0				
92.9 3.4 25.4	88.4 -18.9 17.0	84.1 -14.8 -8.1	20.8 0.0 0.0	78.9 0.0 0.0				
85.4 2.3 16.9	82.4 -12.6 11.3	79.5 -9.9 -5.4	30.7 0.0 0.0	84.2 0.0 0.0				
77.8 1.1 8.5	76.3 -6.3 5.7	74.9 -4.9 -2.7	40.6 0.0 0.0	89.4 0.0 0.0				
70.3 0.0 0.0	70.3 0.0 0.0	70.3 0.0 0.0	50.5 0.0 0.0	94.7 0.0 0.0				
63.0 1.0 -5.1	63.5 6.6 -2.8	64.2 7.6 3.0	60.4 0.0 0.0	100.0 0.0 0.0				
55.8 2.0 -10.1	56.8 13.1 -5.6	58.1 15.2 5.9	70.3 0.0 0.0	20.8 0.0 0.0				
48.5 3.1 -15.2	50.0 19.7 -8.3	52.0 22.9 8.9	80.2 0.0 0.0	26.1 0.0 0.0				
41.3 4.1 -20.2	43.3 26.2 -11.1	45.8 30.5 11.8	90.1 0.0 0.0	31.3 0.0 0.0				
34.0 5.1 -25.3	36.5 32.8 -13.9	39.7 38.1 14.8	100.0 0.0 0.0	36.6 0.0 0.0				
90.6 4.5 33.8	84.5 -25.2 22.7	78.8 -19.8 -10.9		41.9 0.0 0.0				
83.0 3.4 25.4	78.5 -18.9 17.0	74.2 -14.8 -8.1		47.2 0.0 0.0				
75.5 2.3 16.9	72.5 -12.6 11.3	69.6 -9.9 -5.4		52.5 0.0 0.0				
67.9 1.1 8.5	66.4 -6.3 5.7	65.0 -4.9 -2.7		57.7 0.0 0.0				
60.4 0.0 0.0	60.4 0.0 0.0	60.4 0.0 0.0		63.0 0.0 0.0				
53.1 1.0 -5.1	53.6 6.6 -2.8	54.3 7.6 3.0		68.3 0.0 0.0				
45.9 2.0 -10.1	46.9 13.1 -5.6	48.2 15.2 5.9		73.6 0.0 0.0				
38.6 3.1 -15.2	40.1 19.7 -8.3	42.1 22.9 8.9		78.9 0.0 0.0				
31.4 4.1 -20.2	33.4 26.2 -11.1	35.9 30.5 11.8		84.2 0.0 0.0				
88.2 5.7 42.3	80.7 -31.5 28.4	73.5 -24.7 -13.6		89.4 0.0 0.0				
80.7 4.5 33.8	74.6 -25.2 22.7	68.9 -19.8 -10.9		94.7 0.0 0.0				
73.1 3.4 25.4	68.6 -18.9 17.0	64.3 -14.8 -8.1		100.0 0.0 0.0				
65.6 2.3 16.9	62.6 -12.6 11.3	59.7 -9.9 -5.4		20.8 0.0 0.0				
58.0 1.1 8.5	56.5 -6.3 5.7	55.1 -4.9 -2.7		26.1 0.0 0.0				
50.5 0.0 0.0	50.5 0.0 0.0	50.5 0.0 0.0		31.3 0.0 0.0				
43.2 1.0 -5.1	43.7 6.6 -2.8	44.4 7.6 3.0		36.6 0.0 0.0				
36.0 2.0 -10.1	37.0 13.1 -5.6	38.3 15.2 5.9		41.9 0.0 0.0				
28.7 3.1 -15.2	30.2 19.7 -8.3	32.1 22.9 8.9		47.2 0.0 0.0				
85.8 6.8 50.7	76.8 -37.8 34.0	68.2 -29.6 -16.3		52.5 0.0 0.0				
78.3 5.7 42.3	70.8 -31.5 28.4	63.6 -24.7 -13.6		57.7 0.0 0.0				
70.7 4.5 33.8	64.7 -25.2 22.7	59.0 -19.8 -10.9		63.0 0.0 0.0				
63.2 3.4 25.4	58.7 -18.9 17.0	54.4 -14.8 -8.1		68.3 0.0 0.0				
55.7 2.3 16.9	52.6 -12.6 11.3	49.8 -9.9 -5.4		73.6 0.0 0.0				
48.1 1.1 8.5	46.6 -6.3 5.7	45.2 -4.9 -2.7		78.9 0.0 0.0				
40.6 0.0 0.0	40.6 0.0 0.0	40.6 0.0 0.0		84.2 0.0 0.0				
33.3 1.0 -5.1	33.8 6.6 -2.8	34.5 7.6 3.0		89.4 0.0 0.0				
26.1 2.0 -10.1	27.1 13.1 -5.6	28.4 15.2 5.9		94.7 0.0 0.0				
83.5 7.9 59.2	72.9 -44.1 39.7	62.9 -34.6 -19.0		100.0 0.0 0.0				
75.9 6.8 50.7	66.9 -37.8 34.0	58.3 -29.6 -16.3						
68.4 5.7 42.3	60.8 -31.5 28.4	53.7 -24.7 -13.6						
60.8 4.5 33.8	54.8 -25.2 22.7	49.1 -19.8 -10.9						
53.3 3.4 25.4	48.8 -18.9 17.0	44.5 -14.8 -8.1						
45.8 2.3 16.9	42.7 -12.6 11.3	39.9 -9.9 -5.4						
38.2 1.1 8.5	36.7 -6.3 5.7	35.3 -4.9 -2.7						
30.7 0.0 0.0	30.7 0.0 0.0	30.7 0.0 0.0						
23.4 1.0 -5.1	23.9 6.6 -2.8	24.6 7.6 3.0						
81.1 9.1 67.6	69.0 -50.4 45.4	57.6 -39.5 -21.7						
73.6 7.9 59.2	63.0 -44.1 39.7	53.0 -34.6 -19.0						
66.0 6.8 50.7	57.0 -37.8 34.0	48.4 -29.6 -16.3						
58.5 5.7 42.3	50.9 -31.5 28.4	43.8 -24.7 -13.6						
50.9 4.5 33.8	44.9 -25.2 22.7	39.2 -19.8 -10.9						
43.4 3.4 25.4	38.9 -18.9 17.0	34.6 -14.8 -8.1						
35.9 2.3 16.9	32.8 -12.6 11.3	30.0 -9.9 -5.4						
28.3 1.1 8.5	26.8 -6.3 5.7	25.4 -4.9 -2.7						
20.8 0.0 0.0	20.8 0.0 0.0	20.8 0.0 0.0						
%XYZa,ICC	O:32.2 19.5 6.9	Y:75.6 86.6 17.6	L:15.2 29.6 13.2	C:16.6 24.5 58.3	V:11.9 9.4 31.6	M:34.0 19.1 28.2	N:3.0 3.2 3.5	W:95.1 100.0 108.9

%LAB*a_8bit,CIE	O:120			Y:224			L:144			C:133			V:85			M:119			N:47			W:237		
237 128 128	237	128	128	237	128	128	237	128	128	237	128	128	237	128	128	237	128	128	237	128	128	237	128	128
224 123 122	218	131	122	222	138	126	223	125	122	219	133	123	222	138	128	221	127	122	220	134	124	223	137	130
211 118 117	199	135	115	208	148	124	208	123	116	201	138	117	208	148	128	205	127	116	203	140	119	208	147	132
198 113 111	180	138	109	193	158	122	193	120	111	183	142	112	193	157	128	189	126	110	185	147	115	193	156	133
185 108 106	161	142	103	178	168	121	178	118	105	165	147	106	178	167	128	173	125	104	168	153	110	178	166	135
172 103 100	142	145	97	163	179	119	164	115	99	147	152	101	164	177	128	157	125	98	151	159	106	164	175	137
159 98 94	123	149	90	149	189	117	149	112	93	128	157	96	149	187	128	141	124	92	134	165	101	149	185	139
146 93 89	104	152	84	134	199	115	134	110	88	110	162	90	134	197	128	125	123	86	117	172	97	134	194	141
133 88 83	85	156	78	119	209	113	120	107	82	92	166	85	120	206	128	109	123	81	99	178	92	120	204	142
223 137 133	236	126	140	226	119	133	226	134	135	233	124	138	225	120	129	229	132	137	230	122	136	225	121	127
213 128 128	213	128	128	213	128	128	213	128	128	213	128	128	213	128	128	213	128	128	213	128	128	213	128	128
200 123 122	194	131	122	199	138	126	199	125	122	195	133	123	199	138	128	197	127	122	196	134	124	199	137	130
187 118 117	176	135	115	184	148	124	184	123	116	177	138	117	184	148	128	181	127	116	179	140	119	184	147	132
174 113 111	157	138	109	169	158	122	169	120	111	159	142	112	169	157	128	165	126	110	162	147	115	169	156	133
162 108 106	138	142	103	154	168	121	155	118	105	141	147	106	155	167	128	149	125	104	145	153	110	155	166	135
149 103 100	119	145	97	140	179	119	140	115	99	123	152	101	140	177	128	133	125	98	127	159	106	140	175	137
136 98 94	100	149	90	125	189	117	125	112	93	105	157	96	125	187	128	117	124	92	110	165	101	125	185	139
123 93 89	81	152	84	110	199	115	111	110	88	87	162	90	110	197	128	101	123	86	93	172	97	111	194	141
208 146 139	234	124	153	214	109	138	214	141	142	228	120	148	213	112	131	220	136	145	223	116	145	212	114	126
199 137 133	212	126	140	202	119	133	202	134	135	209	124	138	201	120	129	205	132	137	206	122	136	201	121	127
190 128 128	190	128	128	190	128	128	190	128	128	190	128	128	190	128	128	190	128	128	190	128	128	190	128	128
177 123 122	171	131	122	175	138	126	175	125	122	172	133	123	175	138	128	174	127	122	172	134	124	175	137	130
164 118 117	152	135	115	160	148	124	160	123	116	153	138	117	160	148	128	158	127	116	155	140	119	160	147	132
151 113 111	133	138	109	145	158	122	146	120	111	135	142	112	146	157	128	142	126	110	138	147	115	146	156	133
138 108 106	114	142	103	131	168	121	131	118	105	117	147	106	131	167	128	126	125	104	121	153	110	131	166	135
125 103 100	95	145	97	116	179	119	116	115	99	99	152	101	116	177	128	109	125	98	104	159	106	116	175	137
112 98 94	76	149	90	101	189	117	102	112	93	81	157	96	101	187	128	93	124	92	86	165	101	102	185	139
193 155 144	232	122	165	202	100	143	203	147	149	223	116	159	201	105	132	211	140	154	216	110	153	200	108	125
184 146 139	210	124	153	190	109	138	190	141	142	204	120	148	189	112	131	196	136	145	199	116	145	189	114	126
175 137 133	188	126	140	178	119	133	178	134	135	185	124	138	178	120	129	181	132	137	183	122	136	177	121	127
166 128 128	166	128	128	166	128	128	166	128	128	166	128	128	166	128	128	166	128	128	166	128	128	166	128	128
153 123 122	147	131	122	151	138	126	151	125	122	148	133	123	151	138	128	150	127	122	149	134	124	151	137	130
140 118 117	128	135	115	137	148	124	137	123	116	130	138	117	137	148	128	134	127	116	132	140	119	137	147	132
127 113 111	109	138	109	122	158	122	122	120	111	112	142	112	122	157	128	118	126	110	114	147	115	122	156	133
114 108 106	90	142	103	107	168	121	107	118	105	93	147	106	107	167	128	102	125	104	97	153	110	107	166	135
101 103 100	71	145	97	92	179	119	93	115	99	75	152	101	92	177	128	86	125	98	80	159	106	93	175	137
179 163 150	231	120	177	191	91	149	191	153	156	219	111	169	189	97	133	202	144	162	209	104	162	188	101	123
170 155 144	209	122	165	179	100	143	179	147	149	200	116	159	177	105	132	187	140	154	192	110	153	176	108	125
161 146 139	186	124	153	167	109	138	167	141	142	181	120	148	166	112	131	172	136	145	176	116	145	165	114	126
151 137 133	164	126	140	154	119	133	154	134	135	161	124	138	154	120	129	157	132	137	159	122	136	154	121	127
142 128 128	142	128	128	142	128	128	142	128	128	142	128	128	142	128	128	142	128	128	142	128	128	142	128	128
129 123 122	123	131	122	128	138	126	128	125	122	124	133	123	128	138	128	126	127	122	125	134	124	128	137	130
116 118 117	104	135	115	113	148	124	113	123	116	106	138	117	113	148	128	110	127	116	108	140	119	113	147	132
103 113 111	85	138	109	98	158	122	98	120	111	88	142	112	98	157	128	94	126	110	91	147	115	98	156	133
90 108 106	66	142	103	83	168	121	83	118	105	70	147	106	83	167	128	78	125	104	73	153	110	84	166	135
164 172 155	229	118	189	179	82	154	180	159	163	214	107	179	177	89	135	194	148	171	202	98	170	175	94	122
155 163 150	207	120	177	167	91	149	167	153	156	195	111	169	165	97	133	179	144	162	185	104	162	164	101	123
146 155 144	185	122	165	155	100	143	155	147	149	176	116	159	153	105	132	164	140	154	169	110	153	152	108	125
137 146 139	163	124	153	143	109	138	143	141	142	157	120	148	142	112	131	149	136	145	152	116	145	141	114	126
128 137 133	141	126	140	131	119	133	131	134	135	138	124	138	130	120	129	134	132	137	135	122	136	130	121	127
119 128 128	119	128	128	119	128	128	119	128	128	119	128	128	119	128	128	119	128	128	119	128	128	119	128	128
106 123 122	100	131	122	104	138	126	104	125	122	100	133	123	104	138	128	102	127	122	101	134	124	104	137	130
93 118 117	81	135	115	89	148	124	89	123	116	82	138	117	89	148	128	86	127	116	84	140	119	89	147	132
80 113 111	62	138	109	74	158	122	74	120	111	64	142	112	74	157	128	70	126	110	67	147	115	74	156	133
150 181 161	227	116	202	168	72	159	168	166	171	210	103	189	165	81	136	185	151	179	195	92	179	163	87	121
140 172 155	205	118	189	155	82	154	156	159	163	191	107	179	153	89	135	170	148	171	178	98	170	151	94	122
131 163 150	183	120	177	143	91	149	144	153	156	171	111	169	141	97	133	155	144	162	162	104	162	140	101	123
122 155 144	161	122	165	131	100	143	131	147	149	152	116	159	130	105	132	140	140	154	145	110	153	129	108	125
113 146 139	139	124	153	119	109	138	119	141	142	133	120	148	118	112	131	125	136	145	128	116	145	117	114	126
104 137 133	117	126	140	107	119	133	107	134	135	114	124	138	106	120	129	110	132	137	112	122	136	106	121	127
95 128 128	95	128	128	95	128	128	95	128	128	95	128	128	95	128	128	95	128	128	95	128	128	95	128	128
82 123 122	76	131	122	80	138	126	80	125	122	77	133	123	80	138	128	79	127	122	78	134	124	80	137	130
69 118 117	57	135	115	65	148	124	65	123	116	59	138	117	65	148	128	63	127	116	60	140	119	65	147	132
135 190 166	226	114	214	156	63	164	157	172	178	205	99	199	153	74	137	176	155	188	188	87	187	150	81	120
126 181 161	204	116	202	144	72	159	144	166	171	186	103	189	141	81	136	161	151	179	171	92	179	139	87	121
117 172 155	182	118	189	132	82	154	132	159	163	167	107	179	129	89	135	146	148	171	155	98	170	128	94	122
108 163 150	159	120	177	120	91	149	120	153	156	148	111	169	118	97	133	131	144	162	138	104	162	116	101	123
98 155 144	137	122	165	107	100	143	108	147	149	129	116	159	106	105	132	116	140	154	121	110	153	105	108	125
89 146 139	115	124	153	95	109	138	96	141	142	109	120	148	94	112	131	101	136	145	105	116	145	94	114	126
80 137 133	93	126	140	83	119	133	83	134	135	90	124	138	83	120	129	86	132	137	88	122	136	82	121	127
71 128 128	71	128	128	71	128	128	71	128	128	71	128	128	71	128	128	71	128	128	71	128	128	71	128	128
58 123 122	52	131	122	56	138	126	56	125	122	53	133	123	56	138	128	55	127	122	54	134	124	56	137	130
120 199 172	224	112	226	144	54	169	145	178	185	201	95	209	140	66	139	168	159	197	181	81	196	138	74	119
111 190 166	202	114	214	132	63	164	133	172	178	181	99	199	129	74	137	153	155	188	164	87	187	127	81	120
102 181 161	180	116	202	120	72	159	121	166	171	162	103	189	117	81	136	138	151	179	148	92	179	115	87	121
93 172 155	158	118	189	108	82	154	108	159	163	143	107	179	106	89	135	122	148	171	131	98	170	104	94	122
84 163 150	136	120	177	96	91	149	96	153	156	124	111	169	94	97	133	107	144	162	114	104	162	93	101	123
75 155 144	114	122	165	84	100	143	84	147	149	105	116	159	82	105	132	92	140	154	97	110	153	81	108	125
66 146 139	92	124	153	72	109	138	72	141	142	86	120	148	71	112	131	77	136	145	81	116	145	70	114	126
56 137 133	69	126	140	59	119	133	60	134	135	66	124	138	59	120	129	62	132	137	64	122	136	59	121	127
47 128 128	47	128	128	47	128	128	47	128	128	47	128	128	47	128	128	47	128	128	47	128	128	47	128	128
%XYZa_8bit,CIE	O:68			Y:160			L:32			C:35			V:25			M:72			N:6			W:201		

%LAB*a_8bit,CIE O:120 199 172 Y:224 112 226 L:144 54 169 C:133 88 83 V:85 156 78 M:119 209 113 N:47 128 128 W:237 128 128

237	128	128	237	128	128	237	128	128	47	128	128	47	128	128	47	128	128									
220	129	122	221	136	125	223	137	132	71	128	128	60	128	128	237	128	128									
202	130	116	205	144	121	208	146	135	95	128	128	73	128	128	120	199	172									
185	132	110	189	152	118	193	156	139	119	128	128	85	128	128	133	88	83									
168	133	104	172	160	115	179	165	142	142	128	128	98	128	128	224	112	226									
150	134	98	156	167	111	164	174	146	166	128	128	111	128	128	85	156	78									
133	135	91	140	175	108	149	183	149	190	128	128	123	128	128	144	54	169									
116	137	85	124	183	105	135	192	153	213	128	128	136	128	128	119	209	113									
98	138	79	108	191	101	120	201	156	237	128	128	149	128	128												
232	129	138	228	120	135	225	122	125	47	128	128	161	128	128												
213	128	128	213	128	128	213	128	128	71	128	128	174	128	128												
196	129	122	197	136	125	199	137	132	95	128	128	187	128	128												
179	130	116	181	144	121	184	146	135	119	128	128	199	128	128												
161	132	110	165	152	118	170	156	139	142	128	128	212	128	128												
144	133	104	149	160	115	155	165	142	166	128	128	225	128	128												
127	134	98	133	167	111	140	174	146	190	128	128	237	128	128												
109	135	91	116	175	108	126	183	149	213	128	128	47	128	128												
92	137	85	100	183	105	111	192	153	237	128	128	60	128	128												
226	131	148	219	113	142	212	116	121	47	128	128	73	128	128												
208	129	138	204	120	135	201	122	125	71	128	128	85	128	128												
190	128	128	190	128	128	190	128	128	95	128	128	98	128	128												
172	129	122	174	136	125	175	137	132	119	128	128	111	128	128												
155	130	116	157	144	121	160	146	135	142	128	128	123	128	128												
138	132	110	141	152	118	146	156	139	166	128	128	136	128	128												
120	133	104	125	160	115	131	165	142	190	128	128	149	128	128												
103	134	98	109	167	111	117	174	146	213	128	128	161	128	128												
85	135	91	93	175	108	102	183	149	237	128	128	174	128	128												
220	132	159	209	105	148	199	110	118	47	128	128	187	128	128												
202	131	148	195	113	142	188	116	121	71	128	128	199	128	128												
184	129	138	180	120	135	177	122	125	95	128	128	212	128	128												
166	128	128	166	128	128	166	128	128	119	128	128	225	128	128												
149	129	122	150	136	125	151	137	132	142	128	128	237	128	128												
131	130	116	134	144	121	137	146	135	166	128	128	47	128	128												
114	132	110	117	152	118	122	156	139	190	128	128	60	128	128												
96	133	104	101	160	115	107	165	142	213	128	128	73	128	128												
79	134	98	85	167	111	93	174	146	237	128	128	85	128	128												
215	133	169	200	98	155	186	104	115				98	128	128												
196	132	159	186	105	148	175	110	118				111	128	128												
178	131	148	171	113	142	164	116	121				123	128	128												
160	129	138	157	120	135	153	122	125				136	128	128												
142	128	128	142	128	128	142	128	128				149	128	128												
125	129	122	126	136	125	128	137	132				161	128	128												
108	130	116	110	144	121	113	146	135				174	128	128												
90	132	110	94	152	118	98	156	139				187	128	128												
73	133	104	78	160	115	84	165	142				199	128	128												
209	135	179	191	90	162	174	98	112				212	128	128												
191	133	169	176	98	155	163	104	115				225	128	128												
173	132	159	162	105	148	152	110	118				237	128	128												
155	131	148	147	113	142	141	116	121				47	128	128												
137	129	138	133	120	135	130	122	125				60	128	128												
119	128	128	119	128	128	119	128	128				73	128	128												
101	129	122	102	136	125	104	137	132				85	128	128												
84	130	116	86	144	121	89	146	135				98	128	128												
66	132	110	70	152	118	75	156	139				111	128	128												
203	136	189	182	83	169	161	92	108				123	128	128												
185	135	179	167	90	162	150	98	112				136	128	128												
167	133	169	153	98	155	139	104	115				149	128	128												
149	132	159	138	105	148	128	110	118				161	128	128												
131	131	148	124	113	142	117	116	121				174	128	128												
113	129	138	109	120	135	106	122	125				187	128	128												
95	128	128	95	128	128	95	128	128				199	128	128												
77	129	122	79	136	125	80	137	132				212	128	128												
60	130	116	62	144	121	66	146	135				225	128	128												
198	138	199	172	75	176	148	86	105				237	128	128												
180	136	189	158	83	169	137	92	108																		
161	135	179	143	90	162	126	98	112																		
143	133	169	129	98	155	115	104	115																		
125	132	159	114	105	148	104	110	118																		
107	131	148	100	113	142	93	116	121																		
89	129	138	86	120	135	82	122	125																		
71	128	128	71	128	128	71	128	128																		
54	129	122	55	136	125	56	137	132																		
192	139	209	163	67	183	136	80	102																		
174	138	199	149	75	176	125	86	105																		
156	136	189	134	83	169	114	92	108																		
138	135	179	120	90	162	103	98	112																		
120	133	169	105	98	155	92	104	115																		
102	132	159	91	105	148	80	110	118																		
83	131	148	76	113	142	69	116	121																		
65	129	138	62	120	135	58	122	125																		
47	128	128	47	128	128	47	128	128																		

%XYZa_8bit,CIE O:68 41 15 Y:160 183 37 L:32 63 28 C:35 52 123 V:25 20 67 M:72 40 60 N:6 7 7 W:201 212 231

%LAB*a_8bit,ICC O:131 203 175 Y:241 111 233 L:156 49 172 C:144 85 80 V:93 158 75 M:129 214 112 N:53 128 128 W:255 128 128

255	128	128	255	128	128	255	128	128	255	128	128	255	128	128	255	128	128	255	128	128	255	128	128	255	128	128
241	123	122	235	132	121	239	139	126	239	125	122	236	133	122	239	138	128	238	127	122	237	135	123	239	138	130
227	117	116	215	135	115	224	150	124	224	122	116	216	138	117	224	149	128	221	127	115	218	141	119	224	148	132
214	112	110	194	139	108	208	160	122	208	120	110	197	143	111	208	159	128	204	126	109	200	148	114	208	158	134
200	107	104	174	143	101	192	171	120	192	117	103	178	148	105	192	170	128	187	125	103	182	154	109	193	168	136
186	101	98	154	147	95	177	182	118	177	114	97	159	154	99	177	180	128	170	124	96	163	161	104	177	178	138
172	96	92	134	150	88	161	193	116	161	111	91	139	159	94	161	191	128	153	124	90	145	168	100	161	189	139
158	91	86	114	154	81	145	203	114	146	109	85	120	164	88	145	201	128	135	123	84	127	174	95	146	199	141
144	85	80	93	158	75	129	214	112	130	106	79	101	169	82	130	211	128	118	122	77	108	181	90	130	209	143
239	137	134	253	126	141	243	118	133	243	135	136	250	124	139	242	120	129	246	132	137	248	122	137	242	121	127
230	128	128	230	128	128	230	128	128	230	128	128	230	128	128	230	128	128	230	128	128	230	128	128	230	128	128
216	123	122	210	132	121	214	139	126	214	125	122	210	133	122	214	138	128	213	127	122	211	135	123	214	138	130
202	117	116	189	135	115	198	150	124	198	122	116	191	138	117	198	149	128	196	127	115	193	141	119	199	148	132
188	112	110	169	139	108	183	160	122	183	120	110	172	143	111	183	159	128	178	126	109	175	148	114	183	158	134
174	107	104	149	143	101	167	171	120	167	117	103	153	148	105	167	170	128	161	125	103	156	154	109	167	168	136
161	101	98	129	147	95	151	182	118	152	114	97	133	154	99	151	180	128	144	124	96	138	161	104	152	178	138
147	96	92	109	150	88	136	193	116	136	111	91	114	159	94	136	191	128	127	124	90	120	168	100	136	189	139
133	91	86	88	154	81	120	203	114	120	109	85	95	164	88	120	201	128	110	123	84	101	174	95	120	199	141
224	147	140	252	124	154	230	108	139	231	141	143	245	119	150	229	111	131	236	136	146	240	115	146	229	114	126
214	137	134	228	126	141	217	118	133	217	135	136	225	124	139	217	120	129	220	132	137	222	122	137	217	121	127
204	128	128	204	128	128	204	128	128	204	128	128	204	128	128	204	128	128	204	128	128	204	128	128	204	128	128
191	123	122	184	132	121	189	139	126	189	125	122	185	133	122	189	138	128	187	127	122	186	135	123	189	138	130
177	117	116	164	135	115	173	150	124	173	122	116	166	138	117	173	149	128	170	127	115	168	141	119	173	148	132
163	112	110	144	139	108	157	160	122	158	120	110	147	143	111	158	159	128	153	126	109	149	148	114	158	158	134
149	107	104	124	143	101	142	171	120	142	117	103	127	148	105	142	170	128	136	125	103	131	154	109	142	168	136
135	101	98	104	147	95	126	182	118	126	114	97	108	154	99	126	180	128	119	124	96	113	161	104	126	178	138
122	96	92	83	150	88	110	193	116	111	111	91	89	159	94	111	191	128	102	124	90	94	168	100	111	189	139
208	156	145	250	122	167	218	98	144	218	148	151	240	115	161	216	103	132	227	140	155	233	109	155	215	106	124
199	147	140	226	124	154	205	108	139	205	141	143	220	119	150	204	111	131	211	136	146	215	115	146	203	114	126
189	137	134	203	126	141	192	118	133	192	135	136	200	124	139	192	120	129	195	132	137	197	122	137	191	121	127
179	128	128	179	128	128	179	128	128	179	128	128	179	128	128	179	128	128	179	128	128	179	128	128	179	128	128
165	123	122	159	132	121	164	139	126	164	125	122	160	133	122	164	138	128	162	127	122	161	135	123	164	138	130
152	117	116	139	135	115	148	150	124	148	122	116	141	138	117	148	149	128	145	127	115	143	141	119	148	148	132
138	112	110	119	139	108	132	160	122	132	120	110	121	143	111	132	159	128	128	126	109	124	148	114	132	158	134
124	107	104	98	143	101	116	171	120	117	117	103	102	148	105	117	170	128	111	125	103	106	154	109	117	168	136
110	101	98	78	147	95	101	182	118	101	114	97	83	154	99	101	180	128	94	124	96	88	161	104	101	178	138
193	166	151	248	119	180	206	89	150	206	155	158	236	110	171	204	95	134	218	145	164	225	103	164	202	99	123
183	156	145	225	122	167	193	98	144	193	148	151	215	115	161	191	103	132	202	140	155	207	109	155	190	106	124
173	147	140	201	124	154	180	108	139	180	141	143	195	119	150	179	111	131	186	136	146	190	115	146	178	114	126
164	137	134	178	126	141	167	118	133	167	135	136	174	124	139	166	120	129	170	132	137	172	122	137	166	121	127
154	128	128	154	128	128	154	128	128	154	128	128	154	128	128	154	128	128	154	128	128	154	128	128	154	128	128
140	123	122	134	132	121	138	139	126	138	125	122	135	133	122	138	138	128	137	127	122	136	135	123	138	138	130
126	117	116	114	135	115	123	150	124	123	122	116	115	138	117	123	149	128	120	127	115	117	141	119	123	148	132
113	112	110	93	139	108	107	160	122	107	120	110	96	143	111	107	159	128	103	126	109	99	148	114	107	158	134
99	107	104	73	143	101	91	171	120	91	117	103	77	148	105	91	170	128	86	125	103	81	154	109	92	168	136
177	175	157	246	117	193	193	79	155	194	161	166	231	106	182	191	87	135	209	149	174	218	96	173	189	92	122
168	166	151	223	119	180	180	89	150	181	155	158	210	110	171	178	95	134	193	145	164	200	103	164	177	99	123
158	156	145	199	122	167	167	98	144	168	148	151	190	115	161	166	103	132	177	140	155	182	109	155	165	106	124
148	147	140	176	124	154	155	108	139	155	141	143	170	119	150	153	111	131	161	136	146	164	115	146	153	114	126
138	137	134	152	126	141	142	118	133	142	135	136	149	124	139	141	120	129	145	132	137	147	122	137	141	121	127
129	128	128	129	128	128	129	128	128	129	128	128	129	128	128	129	128	128	129	128	128	129	128	128	129	128	128
115	123	122	109	132	121	113	139	126	113	125	122	109	133	122	113	138	128	112	127	122	110	135	123	113	138	130
101	117	116	88	135	115	97	150	124	97	122	116	90	138	117	97	149	128	95	127	115	92	141	119	97	148	132
87	112	110	68	139	108	82	160	122	82	120	110	71	143	111	82	159	128	77	126	109	74	148	114	82	158	134
162	184	163	245	115	206	181	69	161	182	168	173	226	102	193	178	78	137	199	153	183	210	90	182	176	85	121
152	175	157	221	117	193	168	79	155	169	161	166	205	106	182	165	87	135	183	149	174	192	96	173	164	92	122
142	166	151	198	119	180	155	89	150	156	155	158	185	110	171	153	95	134	167	145	164	175	103	164	152	99	123
133	156	145	174	122	167	142	98	144	142	148	151	165	115	161	141	103	132	151	140	155	157	109	155	140	106	124
123	147	140	151	124	154	129	108	139	129	141	143	144	119	150	128	111	131	135	136	146	139	115	146	128	114	126
113	137	134	127	126	141	116	118	133	116	135	136	124	124	139	116	120	129	119	132	137	121	122	137	116	121	127
103	128	128	103	128	128	103	128	128	103	128	128	103	128	128	103	128	128	103	128	128	103	128	128	103	128	128
90	123	122	83	132	121	88	139	126	88	125	122	84	133	122	88	138	128	86	127	122	85	135	123	88	138	130
76	117	116	63	135	115	72	150	124	72	122	116	65	138	117	72	149	128	69	127	115	67	141	119	72	148	132
146	194	169	243	113	220	169	59	166	169	175	181	221	97	204	165	70	138	190	157	192	203	84	191	163	77	120
136	184	163	219	115	206	156	69	161	156	168	173	201	102	193	153	78	137	174	153	183	185	90	182	150	85	121
127	175	157	196	117	193	143	79	155	143	161	166	180	106	182	140	87	135	158	149	174	167	96	173	138	92	122
117	166	151	172	119	180	130	89	150	130	155	158	160	110	171	128	95	134	142	145	164	149	103	164	126	99	123
107	156	145	149	122	167	117	98	144	117	148	151	139	115	161	115	103	132	126	140	155	132	109	155	114	106	124
98	147	140	125	124	154	104	108	139	104	141	143	119	119	150	103	111	131	110	136	146	114	115	146	102	114	126
88	137	134	102	126	141	91	118	133	91	135	136	99	124	139	91	120	129	94	132	137	96	122	137	90	121	127
78	128	128	78	128	128	78	128	128	78	128	128	78	128	128	78	128	128	78	128	128	78	128	128	78	128	128
64	123	122	58	132	121	63	139	126	63	125	122	59	133	122	63	138	128	61	127	122	60	135	123	63	138	130
131	203	175	241	111	233	156	49	172	157	181	188	216	93	215	152	62	139	181	161	201	195	78	200	149	70	118
121	194	169	218	113	220	143	59	166	144	175	181	196	97	204	140	70	138	165	157	192	178	84	191	137	77	120
111	184	163	194	115	206	130	69	161	131	168	173	175	102	193	127	78	137	149	153	183	160	90	182	125	85	121
102	175	157	171	117	193	118	79	155	118	161	166	155	106	182	115	87	135	133	149	174	142	96	173	113	92	122
92	166	151	147	119	180	105	89	150	105	155	158	135	110	171	103	95	134	117	145	164	124	103	164	101	99	123
82	156	145	124	122	167	92	98	144	92	148	151	114	115	161	90	103	132	101	140	155	106	109	155	89	106	124
72	147	140	100	124	154	79	108	139	79	141	143	94	119	150	78	111	131	85	136	146	89	115	146	77	114	126
63	137	134	76	126	141	66	118	133	66	135	136	73	124	139	65	120	129	69	132	137	71	122	137	65	121	127
53	128	128	53	128	128	53	128	128	53	128	128	53	128	128	53	128	128	53	128	128	53	128	128	53	128	128

%XYZa_8bit,ICC O:82 50 18 Y:193 221 45 L:39 75 34 C:42 63 149 V:30 24 81 M:87 49 72 N:8 8 9 W:242 255 278

%LAB*a_8bit,ICC O:131 203 175 Y:241 111 233 L:156 49 172 C:144 85 80 V:93 158 75 M:129 214 112 N:53 128 128 W:255 128 128

255	128	128	255	128	128	255	128	128	53	128	128	53	128	128	53	128	128									
237	129	122	238	136	124	239	138	132	78	128	128	66	128	128	255	128	128									
218	131	115	221	145	121	224	148	136	103	128	128	80	128	128	131	203	175									
200	132	109	203	153	117	208	157	139	129	128	128	93	128	128	144	85	80									
181	133	102	186	162	114	193	167	143	154	128	128	107	128	128	241	111	233									
163	135	96	169	170	110	177	177	147	179	128	128	120	128	128	93	158	75									
144	136	89	152	178	107	162	187	151	204	128	128	134	128	128	156	49	172									
126	137	83	135	187	103	146	196	155	230	128	128	147	128	128	129	214	112									
107	138	76	117	195	100	130	206	158	255	128	128	161	128	128												
249	129	139	245	120	135	241	122	125	53	128	128	174	128	128												
230	128	128	230	128	128	230	128	128	78	128	128	188	128	128												
211	129	122	213	136	124	214	138	132	103	128	128	201	128	128												
193	131	115	195	145	121	199	148	136	129	128	128	215	128	128												
174	132	109	178	153	117	183	157	139	154	128	128	228	128	128												
156	133	102	161	162	114	167	167	143	179	128	128	242	128	128												
137	135	96	144	170	110	152	177	147	204	128	128	255	128	128												
119	136	89	126	178	107	136	187	151	230	128	128	53	128	128												
100	137	83	109	187	103	121	196	155	255	128	128	66	128	128												
243	131	150	235	112	143	228	115	121	53	128	128	80	128	128												
224	129	139	220	120	135	216	122	125	78	128	128	93	128	128												
204	128	128	204	128	128	204	128	128	103	128	128	107	128	128												
186	129	122	187	136	124	189	138	132	129	128	128	120	128	128												
168	131	115	170	145	121	173	148	136	154	128	128	134	128	128												
149	132	109	153	153	117	158	157	139	179	128	128	147	128	128												
131	133	102	136	162	114	142	167	143	204	128	128	161	128	128												
112	135	96	118	170	110	127	177	147	230	128	128	174	128	128												
94	136	89	101	178	107	111	187	151	255	128	128	188	128	128												
237	132	160	225	104	150	214	109	118	53	128	128	201	128	128												
218	131	150	210	112	143	203	115	121	78	128	128	215	128	128												
198	129	139	195	120	135	191	122	125	103	128	128	228	128	128												
179	128	128	179	128	128	179	128	128	129	128	128	242	128	128												
161	129	122	162	136	124	164	138	132	154	128	128	255	128	128												
142	131	115	145	145	121	148	148	136	179	128	128	53	128	128												
124	132	109	128	153	117	132	157	139	204	128	128	66	128	128												
105	133	102	110	162	114	117	167	143	230	128	128	80	128	128												
87	135	96	93	170	110	101	177	147	255	128	128	93	128	128												
231	134	171	216	96	157	201	103	114				107	128	128												
212	132	160	200	104	150	189	109	118				120	128	128												
192	131	150	185	112	143	177	115	121				134	128	128												
173	129	139	169	120	135	166	122	125				147	128	128												
154	128	128	154	128	128	154	128	128				161	128	128												
135	129	122	137	136	124	138	138	132				174	128	128												
117	131	115	120	145	121	123	148	136				188	128	128												
98	132	109	102	153	117	107	157	139				201	128	128												
80	133	102	85	162	114	92	167	143				215	128	128												
225	135	182	206	88	164	187	96	111				228	128	128												
206	134	171	190	96	157	176	103	114				242	128	128												
186	132	160	175	104	150	164	109	118				255	128	128												
167	131	150	160	112	143	152	115	121				53	128	128												
148	129	139	144	120	135	140	122	125				66	128	128												
129	128	128	129	128	128	129	128	128				80	128	128												
110	129	122	112	136	124	113	138	132				93	128	128												
92	131	115	94	145	121	98	148	136				107	128	128												
73	132	109	77	153	117	82	157	139				120	128	128												
219	137	193	196	80	172	174	90	107				134	128	128												
200	135	182	180	88	164	162	96	111				147	128	128												
180	134	171	165	96	157	150	103	114				161	128	128												
161	132	160	150	104	150	139	109	118				174	128	128												
142	131	150	134	112	143	127	115	121				188	128	128												
123	129	139	119	120	135	115	122	125				201	128	128												
103	128	128	103	128	128	103	128	128				215	128	128												
85	129	122	86	136	124	88	138	132				228	128	128												
66	131	115	69	145	121	72	148	136				242	128	128												
213	138	204	186	72	179	160	84	104				255	128	128												
194	137	193	171	80	172	149	90	107																		
174	135	182	155	88	164	137	96	111																		
155	134	171	140	96	157	125	103	114																		
136	132	160	124	104	150	113	109	118																		
117	131	150	109	112	143	102	115	121																		
97	129	139	94	120	135	90	122	125																		
78	128	128	78	128	128	78	128	128																		
60	129	122	61	136	124	63	138	132																		
207	140	215	176	64	186	147	77	100																		
188	138	204	161	72	179	135	84	104																		
168	137	193	145	80	172	123	90	107																		
149	135	182	130	88	164	112	96	111																		
130	134	171	115	96	157	100	103	114																		
111	132	160	99	104	150	88	109	118																		
91	131	150	84	112	143	76	115	121																		
72	129	139	68	120	135	65	122	125																		
53	128	128	53	128	128	53	128	128																		

%XYZa_8bit,ICC O:82 50 18 Y:193 221 45 L:39 75 34 C:42 63 149 V:30 24 81 M:87 49 72 N:8 8 9 W:242 255 278

```
% olv'*_8bit, 9x9x9 grid
255 255 255 | 255 255 255 | 255 255 255 | 255 255 255 | 255 255 255 | 255 255 255 | 255 255 255 | 255 255 255 | 255 255 255
223 255 255 | 223 223 255 | 255 223 255 | 223 247 255 | 231 223 255 | 255 223 247 | 223 239 255 | 239 223 255 | 255 223 239
191 255 255 | 191 191 255 | 255 191 255 | 191 239 255 | 207 191 255 | 255 191 239 | 191 223 255 | 223 191 255 | 255 191 223
159 255 255 | 159 159 255 | 255 159 255 | 159 231 255 | 183 159 255 | 255 159 231 | 159 207 255 | 207 159 255 | 255 159 207
128 255 255 | 128 128 255 | 255 128 255 | 128 223 255 | 159 128 255 | 255 128 223 | 128 191 255 | 191 128 255 | 255 128 191
96  255 255 | 96  96  255 | 255 96  255 | 96  215 255 | 135 96  255 | 255 96  215 | 96  175 255 | 175 96  255 | 255 96  175
64  255 255 | 64  64  255 | 255 64  255 | 64  207 255 | 112 64  255 | 255 64  207 | 64  159 255 | 159 64  255 | 255 64  159
32  255 255 | 32  32  255 | 255 32  255 | 32  199 255 | 88  32  255 | 255 32  199 | 32  143 255 | 143 32  255 | 255 32  143
0   255 255 | 0   0   255 | 255 0   255 | 0   191 255 | 64  0   255 | 255 0   191 | 0   127 255 | 127 0   255 | 255 0   127
255 223 223 | 255 255 223 | 223 255 223 | 255 231 223 | 247 255 223 | 223 255 231 | 255 239 223 | 239 255 223 | 223 255 239
223 223 223 | 223 223 223 | 223 223 223 | 223 223 223 | 223 223 223 | 223 223 223 | 223 223 223 | 223 223 223 | 223 223 223
191 223 223 | 191 191 223 | 223 191 223 | 191 215 223 | 199 191 223 | 223 191 215 | 191 207 223 | 207 191 223 | 223 191 207
159 223 223 | 159 159 223 | 223 159 223 | 159 207 223 | 175 159 223 | 223 159 207 | 159 191 223 | 191 159 223 | 223 159 191
128 223 223 | 128 128 223 | 223 128 223 | 128 199 223 | 151 128 223 | 223 128 199 | 128 175 223 | 175 128 223 | 223 128 175
96  223 223 | 96  96  223 | 223 96  223 | 96  191 223 | 127 96  223 | 223 96  191 | 96  159 223 | 159 96  223 | 223 96  159
64  223 223 | 64  64  223 | 223 64  223 | 64  183 223 | 104 64  223 | 223 64  183 | 64  143 223 | 143 64  223 | 223 64  143
32  223 223 | 32  32  223 | 223 32  223 | 32  175 223 | 80  32  223 | 223 32  175 | 32  127 223 | 127 32  223 | 223 32  127
0   223 223 | 0   0   223 | 223 0   223 | 0   167 223 | 56  0   223 | 223 0   167 | 0   112 223 | 112 0   223 | 223 0   112
255 191 191 | 255 255 191 | 191 255 191 | 255 207 191 | 239 255 191 | 191 255 207 | 255 223 191 | 223 255 191 | 191 255 223
223 191 191 | 223 223 191 | 191 223 191 | 223 199 191 | 215 223 191 | 191 223 199 | 223 207 191 | 207 223 191 | 191 223 207
191 191 191 | 191 191 191 | 191 191 191 | 191 191 191 | 191 191 191 | 191 191 191 | 191 191 191 | 191 191 191 | 191 191 191
159 191 191 | 159 159 191 | 191 159 191 | 159 183 191 | 167 159 191 | 191 159 183 | 159 175 191 | 175 159 191 | 191 159 175
128 191 191 | 128 128 191 | 191 128 191 | 128 175 191 | 143 128 191 | 191 128 175 | 128 159 191 | 159 128 191 | 191 128 159
96  191 191 | 96  96  191 | 191 96  191 | 96  167 191 | 120 96  191 | 191 96  167 | 96  143 191 | 143 96  191 | 191 96  143
64  191 191 | 64  64  191 | 191 64  191 | 64  159 191 | 96  64  191 | 191 64  159 | 64  127 191 | 127 64  191 | 191 64  127
32  191 191 | 32  32  191 | 191 32  191 | 32  151 191 | 72  32  191 | 191 32  151 | 32  112 191 | 112 32  191 | 191 32  112
0   191 191 | 0   0   191 | 191 0   191 | 0   143 191 | 48  0   191 | 191 0   143 | 0   96  191 | 96  0   191 | 191 0   96
255 159 159 | 255 255 159 | 159 255 159 | 255 183 159 | 231 255 159 | 159 255 183 | 255 207 159 | 207 255 159 | 159 255 207
223 159 159 | 223 223 159 | 159 223 159 | 223 175 159 | 207 223 159 | 159 223 175 | 223 191 159 | 191 223 159 | 159 223 191
191 159 159 | 191 191 159 | 159 191 159 | 191 167 159 | 183 191 159 | 159 191 167 | 191 175 159 | 175 191 159 | 159 191 175
159 159 159 | 159 159 159 | 159 159 159 | 159 159 159 | 159 159 159 | 159 159 159 | 159 159 159 | 159 159 159 | 159 159 159
128 159 159 | 128 128 159 | 159 128 159 | 128 151 159 | 135 128 159 | 159 128 151 | 128 143 159 | 143 128 159 | 159 128 143
96  159 159 | 96  96  159 | 159 96  159 | 96  143 159 | 112 96  159 | 159 96  143 | 96  127 159 | 127 96  159 | 159 96  127
64  159 159 | 64  64  159 | 159 64  159 | 64  135 159 | 88  64  159 | 159 64  135 | 64  112 159 | 112 64  159 | 159 64  112
32  159 159 | 32  32  159 | 159 32  159 | 32  127 159 | 64  32  159 | 159 32  127 | 32  96  159 | 96  32  159 | 159 32  96
0   159 159 | 0   0   159 | 159 0   159 | 0   120 159 | 40  0   159 | 159 0   120 | 0   80  159 | 80  0   159 | 159 0   80
255 128 128 | 255 255 128 | 128 255 128 | 255 159 128 | 223 255 128 | 128 255 159 | 255 191 128 | 191 255 128 | 128 255 191
223 128 128 | 223 223 128 | 128 223 128 | 223 151 128 | 199 223 128 | 128 223 151 | 223 175 128 | 175 223 128 | 128 223 175
191 128 128 | 191 191 128 | 128 191 128 | 191 143 128 | 175 191 128 | 128 191 143 | 191 159 128 | 159 191 128 | 128 191 159
159 128 128 | 159 159 128 | 128 159 128 | 159 135 128 | 151 159 128 | 128 159 135 | 159 143 128 | 143 159 128 | 128 159 143
128 128 128 | 128 128 128 | 128 128 128 | 128 128 128 | 128 128 128 | 128 128 128 | 128 128 128 | 128 128 128 | 128 128 128
96  127 128 | 96  96  128 | 127 96  128 | 96  120 128 | 104 96  128 | 128 96  120 | 96  112 128 | 112 96  128 | 128 96  112
64  127 128 | 64  64  128 | 127 64  128 | 64  112 128 | 80  64  128 | 128 64  112 | 64  96  128 | 96  64  128 | 128 64  96
32  127 128 | 32  32  128 | 127 32  128 | 32  104 128 | 56  32  128 | 128 32  104 | 32  80  128 | 80  32  128 | 128 32  80
0   127 128 | 0   0   128 | 127 0   128 | 0   96  128 | 32  0   128 | 128 0   96  | 0   64  128 | 64  0   128 | 128 0   64
255 96  96  | 255 255 96  | 96  255 96  | 255 135 96  | 215 255 96  | 96  255 135 | 255 175 96  | 175 255 96  | 96  255 175
223 96  96  | 223 223 96  | 96  223 96  | 223 127 96  | 191 223 96  | 96  223 127 | 223 159 96  | 159 223 96  | 96  223 159
191 96  96  | 191 191 96  | 96  191 96  | 191 120 96  | 167 191 96  | 96  191 120 | 191 143 96  | 143 191 96  | 96  191 143
159 96  96  | 159 159 96  | 96  159 96  | 159 112 96  | 143 159 96  | 96  159 112 | 159 127 96  | 127 159 96  | 96  159 127
128 96  96  | 127 128 96  | 96  128 96  | 128 104 96  | 120 128 96  | 96  128 104 | 128 112 96  | 112 128 96  | 96  128 112
96  96  96  | 96  96  96  | 96  96  96  | 96  96  96  | 96  96  96  | 96  96  96  | 96  96  96  | 96  96  96  | 96  96  96
64  96  96  | 64  64  96  | 96  64  96  | 64  88  96  | 72  64  96  | 96  64  88  | 64  80  96  | 80  64  96  | 96  64  80
32  96  96  | 32  32  96  | 96  32  96  | 32  80  96  | 48  32  96  | 96  32  80  | 32  64  96  | 64  32  96  | 96  32  64
0   96  96  | 0   0   96  | 96  0   96  | 0   72  96  | 24  0   96  | 96  0   72  | 0   48  96  | 48  0   96  | 96  0   48
255 64  64  | 255 255 64  | 64  255 64  | 255 112 64  | 207 255 64  | 64  255 112 | 255 159 64  | 159 255 64  | 64  255 159
223 64  64  | 223 223 64  | 64  223 64  | 223 104 64  | 183 223 64  | 64  223 104 | 223 143 64  | 143 223 64  | 64  223 143
191 64  64  | 191 191 64  | 64  191 64  | 191 96  64  | 159 191 64  | 64  191 96  | 191 127 64  | 127 191 64  | 64  191 127
159 64  64  | 159 159 64  | 64  159 64  | 159 88  64  | 135 159 64  | 64  159 88  | 159 112 64  | 112 159 64  | 64  159 112
128 64  64  | 127 128 64  | 64  128 64  | 128 80  64  | 112 128 64  | 64  128 80  | 128 96  64  | 96  128 64  | 64  128 96
96  64  64  | 96  96  64  | 64  96  64  | 96  72  64  | 88  96  64  | 64  96  72  | 96  80  64  | 80  96  64  | 64  96  80
64  64  64  | 64  64  64  | 64  64  64  | 64  64  64  | 64  64  64  | 64  64  64  | 64  64  64  | 64  64  64  | 64  64  64
32  64  64  | 32  32  64  | 64  32  64  | 32  56  64  | 40  32  64  | 64  32  56  | 32  48  64  | 48  32  64  | 64  32  48
0   64  64  | 0   0   64  | 64  0   64  | 0   48  64  | 16  0   64  | 64  0   48  | 0   32  64  | 32  0   64  | 64  0   32
255 32  32  | 255 255 32  | 32  255 32  | 255 88  32  | 199 255 32  | 32  255 88  | 255 143 32  | 143 255 32  | 32  255 143
223 32  32  | 223 223 32  | 32  223 32  | 223 80  32  | 175 223 32  | 32  223 80  | 223 127 32  | 127 223 32  | 32  223 127
191 32  32  | 191 191 32  | 32  191 32  | 191 72  32  | 151 191 32  | 32  191 72  | 191 112 32  | 112 191 32  | 32  191 112
159 32  32  | 159 159 32  | 32  159 32  | 159 64  32  | 127 159 32  | 32  159 64  | 159 96  32  | 96  159 32  | 32  159 96
128 32  32  | 127 128 32  | 32  128 32  | 128 56  32  | 104 128 32  | 32  128 56  | 128 80  32  | 80  128 32  | 32  128 80
96  32  32  | 96  96  32  | 32  96  32  | 96  48  32  | 80  96  32  | 32  96  48  | 96  64  32  | 64  96  32  | 32  96  64
64  32  32  | 64  64  32  | 32  64  32  | 64  40  32  | 56  64  32  | 32  64  40  | 64  48  32  | 48  64  32  | 32  64  48
32  32  32  | 32  32  32  | 32  32  32  | 32  32  32  | 32  32  32  | 32  32  32  | 32  32  32  | 32  32  32  | 32  32  32
0   32  32  | 0   0   32  | 32  0   32  | 0   24  32  | 8   0   32  | 32  0   24  | 0   16  32  | 16  0   32  | 32  0   16
255 0   0   | 255 255 0   | 0   255 0   | 255 64  0   | 191 255 0   | 0   255 64  | 255 127 0   | 127 255 0   | 0   255 127
223 0   0   | 223 223 0   | 0   223 0   | 223 56  0   | 167 223 0   | 0   223 56  | 223 112 0   | 112 223 0   | 0   223 112
191 0   0   | 191 191 0   | 0   191 0   | 191 48  0   | 143 191 0   | 0   191 48  | 191 96  0   | 96  191 0   | 0   191 96
159 0   0   | 159 159 0   | 0   159 0   | 159 40  0   | 120 159 0   | 0   159 40  | 159 80  0   | 80  159 0   | 0   159 80
128 0   0   | 127 128 0   | 0   128 0   | 128 32  0   | 96  128 0   | 0   128 32  | 128 64  0   | 64  128 0   | 0   128 64
96  0   0   | 96  96  0   | 0   96  0   | 96  24  0   | 72  96  0   | 0   96  24  | 96  48  0   | 48  96  0   | 0   96  48
64  0   0   | 64  64  0   | 0   64  0   | 64  16  0   | 48  64  0   | 0   64  16  | 64  32  0   | 32  64  0   | 0   64  32
32  0   0   | 32  32  0   | 0   32  0   | 32  8   0   | 24  32  0   | 0   32  8   | 32  16  0   | 16  32  0   | 0   32  16
0   0   0   | 0   0   0   | 0   0   0   | 0   0   0   | 0   0   0   | 0   0   0   | 0   0   0   | 0   0   0   | 0   0   0
```

% olv'*_8bit, 9x9x9 grid

255	255	255	255	255	255	255	255	255	0	0	0	0	0	0	0	0	0			
223	231	255	247	223	255	255	223	231	32	32	32	17	17	17	255	255	255			
191	207	255	239	191	255	255	191	207	64	64	64	34	34	34	255	0	0			
159	183	255	231	159	255	255	159	183	96	96	96	51	51	51	0	255	255			
128	159	255	223	128	255	255	128	159	128	128	128	68	68	68	255	255	0			
96	135	255	215	96	255	255	96	135	159	159	159	85	85	85	0	0	255			
64	112	255	207	64	255	255	64	112	191	191	191	102	102	102	0	255	0			
32	88	255	199	32	255	255	32	88	223	223	223	119	119	119	255	0	255			
0	64	255	191	0	255	255	0	64	255	255	255	136	136	136						
255	247	223	231	255	223	223	255	247	0	0	0	153	153	153						
223	223	223	223	223	223	223	223	223	32	32	32	170	170	170						
191	199	223	215	191	223	223	191	199	64	64	64	187	187	187						
159	175	223	207	159	223	223	159	175	96	96	96	204	204	204						
128	151	223	199	128	223	223	128	151	128	128	128	221	221	221						
96	127	223	191	96	223	223	96	127	159	159	159	238	238	238						
64	104	223	183	64	223	223	64	104	191	191	191	255	255	255						
32	80	223	175	32	223	223	32	80	223	223	223	0	0	0						
0	56	223	167	0	223	223	0	56	255	255	255	17	17	17						
255	239	191	207	255	191	191	255	239	0	0	0	34	34	34						
223	215	191	199	223	191	191	223	215	32	32	32	51	51	51						
191	191	191	191	191	191	191	191	191	64	64	64	68	68	68						
159	167	191	183	159	191	191	159	167	96	96	96	85	85	85						
128	143	191	175	128	191	191	128	143	128	128	128	102	102	102						
96	120	191	167	96	191	191	96	120	159	159	159	119	119	119						
64	96	191	159	64	191	191	64	96	191	191	191	136	136	136						
32	72	191	151	32	191	191	32	72	223	223	223	153	153	153						
0	48	191	143	0	191	191	0	48	255	255	255	170	170	170						
255	231	159	183	255	159	159	255	231	0	0	0	187	187	187						
223	207	159	175	223	159	159	223	207	32	32	32	204	204	204						
191	183	159	167	191	159	159	191	183	64	64	64	221	221	221						
159	159	159	159	159	159	159	159	159	96	96	96	238	238	238						
128	135	159	151	128	159	159	128	135	128	128	128	255	255	255						
96	112	159	143	96	159	159	96	112	159	159	159	0	0	0						
64	88	159	135	64	159	159	64	88	191	191	191	17	17	17						
32	64	159	127	32	159	159	32	64	223	223	223	34	34	34						
0	40	159	120	0	159	159	0	40	255	255	255	51	51	51						
255	223	128	159	255	128	128	255	223				68	68	68						
223	199	128	151	223	128	128	223	199				85	85	85						
191	175	128	143	191	128	128	191	175				102	102	102						
159	151	128	135	159	128	128	159	151				119	119	119						
128	128	128	128	128	128	128	128	128				136	136	136						
96	104	128	120	96	128	128	96	104				153	153	153						
64	80	128	112	64	128	128	64	80				170	170	170						
32	56	128	104	32	128	128	32	56				187	187	187						
0	32	128	96	0	128	128	0	32				204	204	204						
255	215	96	135	255	96	96	255	215				221	221	221						
223	191	96	127	223	96	96	223	191				238	238	238						
191	167	96	120	191	96	96	191	167				255	255	255						
159	143	96	112	159	96	96	159	143				0	0	0						
128	120	96	104	128	96	96	128	120				17	17	17						
96	96	96	96	96	96	96	96	96				34	34	34						
64	72	96	88	64	96	96	64	72				51	51	51						
32	48	96	80	32	96	96	32	48				68	68	68						
0	24	96	72	0	96	96	0	24				85	85	85						
255	207	64	112	255	64	64	255	207				102	102	102						
223	183	64	104	223	64	64	223	183				119	119	119						
191	159	64	96	191	64	64	191	159				136	136	136						
159	135	64	88	159	64	64	159	135				153	153	153						
128	112	64	80	128	64	64	128	112				170	170	170						
96	88	64	72	96	64	64	96	88				187	187	187						
64	64	64	64	64	64	64	64	64				204	204	204						
32	40	64	56	32	64	64	32	40				221	221	221						
0	16	64	48	0	64	64	0	16				238	238	238						
255	199	32	88	255	32	32	255	199				255	255	255						
223	175	32	80	223	32	32	223	175												
191	151	32	72	191	32	32	191	151												
159	127	32	64	159	32	32	159	127												
128	104	32	56	128	32	32	128	104												
96	80	32	48	96	32	32	96	80												
64	56	32	40	64	32	32	64	56												
32	32	32	32	32	32	32	32	32												
0	8	32	24	0	32	32	0	8												
255	191	0	64	255	0	0	255	191												
223	167	0	56	223	0	0	223	167												
191	143	0	48	191	0	0	191	143												
159	120	0	40	159	0	0	159	120												
128	96	0	32	128	0	0	128	96												
96	72	0	24	96	0	0	96	72												
64	48	0	16	64	0	0	64	48												
32	24	0	8	32	0	0	32	24												
0	0	0	0	0	0	0	0	0												

```
% cmyn'*_8bit, 9x9x9 grid
0   0   0   0   | 0   0   0   0   | 0   0   0   0   | 0   0   0   0   | 0   0   0   0   | 0   0   0   0   | 0   0   0   0   | 0   0   0   0   | 0   0   0   0
32  0   0   0   | 32  32  0   0   | 0   32  0   0   | 32  8   0   0   | 24  32  0   0   | 0   32  8   0   | 32  16  0   0   | 16  32  0   0   | 0   32  16  0
64  0   0   0   | 64  64  0   0   | 0   64  0   0   | 64  16  0   0   | 48  64  0   0   | 0   64  16  0   | 64  32  0   0   | 32  64  0   0   | 0   64  32  0
96  0   0   0   | 96  96  0   0   | 0   96  0   0   | 96  24  0   0   | 72  96  0   0   | 0   96  24  0   | 96  48  0   0   | 48  96  0   0   | 0   96  48  0
128 0   0   0   | 128 128 0   0   | 0   128 0   0   | 128 32  0   0   | 96  128 0   0   | 0   128 32  0   | 128 64  0   0   | 64  128 0   0   | 0   128 64  0
159 0   0   0   | 159 159 0   0   | 0   159 0   0   | 159 40  0   0   | 120 159 0   0   | 0   159 40  0   | 159 80  0   0   | 80  159 0   0   | 0   159 80  0
191 0   0   0   | 191 191 0   0   | 0   191 0   0   | 191 48  0   0   | 143 191 0   0   | 0   191 48  0   | 191 96  0   0   | 96  191 0   0   | 0   191 96  0
223 0   0   0   | 223 223 0   0   | 0   223 0   0   | 223 56  0   0   | 167 223 0   0   | 0   223 56  0   | 223 112 0   0   | 112 223 0   0   | 0   223 112 0
255 0   0   0   | 255 255 0   0   | 0   255 0   0   | 255 64  0   0   | 191 255 0   0   | 0   255 64  0   | 255 128 0   0   | 128 255 0   0   | 0   255 128 0
0   32  32  0   | 0   0   32  0   | 32  0   32  0   | 0   24  32  0   | 8   0   32  0   | 32  0   24  0   | 0   16  32  0   | 16  0   32  0   | 32  0   16  0
0   0   0   32  | 0   0   0   32  | 0   0   0   32  | 0   0   0   32  | 0   0   0   32  | 0   0   0   32  | 0   0   0   32  | 0   0   0   32  | 0   0   0   32
36  0   0   32  | 36  36  0   32  | 0   36  0   32  | 36  9   0   32  | 27  36  0   32  | 0   36  9   32  | 36  18  0   32  | 18  36  0   32  | 0   36  18  32
73  0   0   32  | 73  73  0   32  | 0   73  0   32  | 73  18  0   32  | 55  73  0   32  | 0   73  18  32  | 73  36  0   32  | 36  73  0   32  | 0   73  36  32
109 0   0   32  | 109 109 0   32  | 0   109 0   32  | 109 27  0   32  | 82  109 0   32  | 0   109 27  32  | 109 55  0   32  | 55  109 0   32  | 0   109 55  32
145 0   0   32  | 145 145 0   32  | 0   145 0   32  | 145 36  0   32  | 109 145 0   32  | 0   145 36  32  | 145 73  0   32  | 73  145 0   32  | 0   145 73  32
182 0   0   32  | 182 182 0   32  | 0   182 0   32  | 182 45  0   32  | 136 182 0   32  | 0   182 45  32  | 182 91  0   32  | 91  182 0   32  | 0   182 91  32
218 0   0   32  | 218 218 0   32  | 0   218 0   32  | 218 55  0   32  | 164 218 0   32  | 0   218 55  32  | 218 109 0   32  | 109 218 0   32  | 0   218 109 32
254 0   0   32  | 254 254 0   32  | 0   254 0   32  | 254 64  0   32  | 191 254 0   32  | 0   254 64  32  | 254 127 0   32  | 127 254 0   32  | 0   254 127 32
0   64  64  0   | 0   0   64  0   | 64  0   64  0   | 0   48  64  0   | 16  0   64  0   | 64  0   48  0   | 0   32  64  0   | 32  0   64  0   | 64  0   32  0
0   36  36  32  | 0   0   36  32  | 36  0   36  32  | 0   27  36  32  | 9   0   36  32  | 36  0   27  32  | 0   18  36  32  | 18  0   36  32  | 36  0   18  32
0   0   0   64  | 0   0   0   64  | 0   0   0   64  | 0   0   0   64  | 0   0   0   64  | 0   0   0   64  | 0   0   0   64  | 0   0   0   64  | 0   0   0   64
42  0   0   64  | 42  42  0   64  | 0   42  0   64  | 42  11  0   64  | 32  42  0   64  | 0   42  11  64  | 42  21  0   64  | 21  42  0   64  | 0   42  21  64
85  0   0   64  | 85  85  0   64  | 0   85  0   64  | 85  21  0   64  | 64  85  0   64  | 0   85  21  64  | 85  42  0   64  | 42  85  0   64  | 0   85  42  64
127 0   0   64  | 127 127 0   64  | 0   127 0   64  | 127 32  0   64  | 95  127 0   64  | 0   127 32  64  | 127 64  0   64  | 64  127 0   64  | 0   127 64  64
169 0   0   64  | 169 169 0   64  | 0   169 0   64  | 169 42  0   64  | 127 169 0   64  | 0   169 42  64  | 169 85  0   64  | 85  169 0   64  | 0   169 85  64
211 0   0   64  | 211 211 0   64  | 0   211 0   64  | 211 53  0   64  | 159 211 0   64  | 0   211 53  64  | 211 106 0   64  | 106 211 0   64  | 0   211 106 64
253 0   0   64  | 253 253 0   64  | 0   253 0   64  | 253 63  0   64  | 190 253 0   64  | 0   253 63  64  | 253 127 0   64  | 127 253 0   64  | 0   253 127 64
0   96  96  0   | 0   0   96  0   | 96  0   96  0   | 0   72  96  0   | 24  0   96  0   | 96  0   72  0   | 0   48  96  0   | 48  0   96  0   | 96  0   48  0
0   73  73  32  | 0   0   73  32  | 73  0   73  32  | 0   55  73  32  | 18  0   73  32  | 73  0   55  32  | 0   36  73  32  | 36  0   73  32  | 73  0   36  32
0   42  42  64  | 0   0   42  64  | 42  0   42  64  | 0   32  42  64  | 11  0   42  64  | 42  0   32  64  | 0   21  42  64  | 21  0   42  64  | 42  0   21  64
0   0   0   96  | 0   0   0   96  | 0   0   0   96  | 0   0   0   96  | 0   0   0   96  | 0   0   0   96  | 0   0   0   96  | 0   0   0   96  | 0   0   0   96
51  0   0   96  | 51  51  0   96  | 0   51  0   96  | 51  13  0   96  | 38  51  0   96  | 0   51  13  96  | 51  25  0   96  | 25  51  0   96  | 0   51  25  96
102 0   0   96  | 102 102 0   96  | 0   102 0   96  | 102 25  0   96  | 76  102 0   96  | 0   102 25  96  | 102 51  0   96  | 51  102 0   96  | 0   102 51  96
152 0   0   96  | 152 152 0   96  | 0   152 0   96  | 152 38  0   96  | 114 152 0   96  | 0   152 38  96  | 152 76  0   96  | 76  152 0   96  | 0   152 76  96
202 0   0   96  | 202 202 0   96  | 0   202 0   96  | 202 51  0   96  | 152 202 0   96  | 0   202 51  96  | 202 101 0   96  | 101 202 0   96  | 0   202 101 96
252 0   0   96  | 252 252 0   96  | 0   252 0   96  | 252 63  0   96  | 189 252 0   96  | 0   252 63  96  | 252 126 0   96  | 126 252 0   96  | 0   252 126 96
0   128 128 0   | 0   0   128 0   | 128 0   128 0   | 0   96  128 0   | 32  0   128 0   | 128 0   96  0   | 0   64  128 0   | 64  0   128 0   | 128 0   64  0
0   109 109 32  | 0   0   109 32  | 109 0   109 32  | 0   82  109 32  | 27  0   109 32  | 109 0   82  32  | 0   55  109 32  | 55  0   109 32  | 109 0   55  32
0   85  85  64  | 0   0   85  64  | 85  0   85  64  | 0   64  85  64  | 21  0   85  64  | 85  0   64  64  | 0   42  85  64  | 42  0   85  64  | 85  0   42  64
0   51  51  96  | 0   0   51  96  | 51  0   51  96  | 0   38  51  96  | 13  0   51  96  | 51  0   38  96  | 0   25  51  96  | 25  0   51  96  | 51  0   25  96
0   0   0   128 | 0   0   0   128 | 0   0   0   128 | 0   0   0   128 | 0   0   0   128 | 0   0   0   128 | 0   0   0   128 | 0   0   0   128 | 0   0   0   128
63  0   0   128 | 63  63  0   128 | 0   63  0   128 | 63  16  0   128 | 48  63  0   128 | 0   63  16  128 | 63  32  0   128 | 32  63  0   128 | 0   63  32  128
126 0   0   128 | 126 126 0   128 | 0   126 0   128 | 126 32  0   128 | 95  126 0   128 | 0   126 32  128 | 126 63  0   128 | 63  126 0   128 | 0   126 63  128
188 0   0   128 | 188 188 0   128 | 0   188 0   128 | 188 47  0   128 | 141 188 0   128 | 0   188 47  128 | 188 94  0   128 | 94  188 0   128 | 0   188 94  128
250 0   0   128 | 250 250 0   128 | 0   250 0   128 | 250 63  0   128 | 188 250 0   128 | 0   250 63  128 | 250 125 0   128 | 125 250 0   128 | 0   250 125 128
0   159 159 0   | 0   0   159 0   | 159 0   159 0   | 0   120 159 0   | 40  0   159 0   | 159 0   120 0   | 0   80  159 0   | 80  0   159 0   | 159 0   80  0
0   145 145 32  | 0   0   145 32  | 145 0   145 32  | 0   109 145 32  | 36  0   145 32  | 145 0   109 32  | 0   73  145 32  | 73  0   145 32  | 145 0   73  32
0   127 127 64  | 0   0   127 64  | 127 0   127 64  | 0   95  127 64  | 32  0   127 64  | 127 0   95  64  | 0   64  127 64  | 64  0   127 64  | 127 0   64  64
0   102 102 96  | 0   0   102 96  | 102 0   102 96  | 0   76  102 96  | 25  0   102 96  | 102 0   76  96  | 0   51  102 96  | 51  0   102 96  | 102 0   51  96
0   63  63  128 | 0   0   63  128 | 63  0   63  128 | 0   48  63  128 | 16  0   63  128 | 63  0   48  128 | 0   32  63  128 | 32  0   63  128 | 63  0   32  128
0   0   0   159 | 0   0   0   159 | 0   0   0   159 | 0   0   0   159 | 0   0   0   159 | 0   0   0   159 | 0   0   0   159 | 0   0   0   159 | 0   0   0   159
84  0   0   159 | 84  84  0   159 | 0   84  0   159 | 84  21  0   159 | 63  84  0   159 | 0   84  21  159 | 84  42  0   159 | 42  84  0   159 | 0   84  42  159
166 0   0   159 | 166 166 0   159 | 0   166 0   159 | 166 42  0   159 | 125 166 0   159 | 0   166 42  159 | 166 83  0   159 | 83  166 0   159 | 0   166 83  159
247 0   0   159 | 247 247 0   159 | 0   247 0   159 | 247 62  0   159 | 185 247 0   159 | 0   247 62  159 | 247 123 0   159 | 123 247 0   159 | 0   247 123 159
0   191 191 0   | 0   0   191 0   | 191 0   191 0   | 0   143 191 0   | 48  0   191 0   | 191 0   143 0   | 0   96  191 0   | 96  0   191 0   | 191 0   96  0
0   182 182 32  | 0   0   182 32  | 182 0   182 32  | 0   136 182 32  | 45  0   182 32  | 182 0   136 32  | 0   91  182 32  | 91  0   182 32  | 182 0   91  32
0   169 169 64  | 0   0   169 64  | 169 0   169 64  | 0   127 169 64  | 42  0   169 64  | 169 0   127 64  | 0   85  169 64  | 85  0   169 64  | 169 0   85  64
0   152 152 96  | 0   0   152 96  | 152 0   152 96  | 0   114 152 96  | 38  0   152 96  | 152 0   114 96  | 0   76  152 96  | 76  0   152 96  | 152 0   76  96
0   126 126 128 | 0   0   126 128 | 126 0   126 128 | 0   95  126 128 | 32  0   126 128 | 126 0   95  128 | 0   63  126 128 | 63  0   126 128 | 126 0   63  128
0   84  84  159 | 0   0   84  159 | 84  0   84  159 | 0   63  84  159 | 21  0   84  159 | 84  0   63  159 | 0   42  84  159 | 42  0   84  159 | 84  0   42  159
0   0   0   191 | 0   0   0   191 | 0   0   0   191 | 0   0   0   191 | 0   0   0   191 | 0   0   0   191 | 0   0   0   191 | 0   0   0   191 | 0   0   0   191
124 0   0   191 | 124 124 0   191 | 0   124 0   191 | 124 31  0   191 | 93  124 0   191 | 0   124 31  191 | 124 62  0   191 | 62  124 0   191 | 0   124 62  191
241 0   0   191 | 241 241 0   191 | 0   241 0   191 | 241 60  0   191 | 181 241 0   191 | 0   241 60  191 | 241 120 0   191 | 120 241 0   191 | 0   241 120 191
0   223 223 0   | 0   0   223 0   | 223 0   223 0   | 0   167 223 0   | 56  0   223 0   | 223 0   167 0   | 0   112 223 0   | 112 0   223 0   | 223 0   112 0
0   218 218 32  | 0   0   218 32  | 218 0   218 32  | 0   164 218 32  | 55  0   218 32  | 218 0   164 32  | 0   109 218 32  | 109 0   218 32  | 218 0   109 32
0   211 211 64  | 0   0   211 64  | 211 0   211 64  | 0   159 211 64  | 53  0   211 64  | 211 0   159 64  | 0   106 211 64  | 106 0   211 64  | 211 0   106 64
0   202 202 96  | 0   0   202 96  | 202 0   202 96  | 0   152 202 96  | 51  0   202 96  | 202 0   152 96  | 0   101 202 96  | 101 0   202 96  | 202 0   101 96
0   188 188 128 | 0   0   188 128 | 188 0   188 128 | 0   141 188 128 | 47  0   188 128 | 188 0   141 128 | 0   94  188 128 | 94  0   188 128 | 188 0   94  128
0   166 166 159 | 0   0   166 159 | 166 0   166 159 | 0   125 166 159 | 42  0   166 159 | 166 0   125 159 | 0   83  166 159 | 83  0   166 159 | 166 0   83  159
0   124 124 191 | 0   0   124 191 | 124 0   124 191 | 0   93  124 191 | 31  0   124 191 | 124 0   93  191 | 0   62  124 191 | 62  0   124 191 | 124 0   62  191
0   0   0   223 | 0   0   0   223 | 0   0   0   223 | 0   0   0   223 | 0   0   0   223 | 0   0   0   223 | 0   0   0   223 | 0   0   0   223 | 0   0   0   223
224 0   0   223 | 224 224 0   223 | 0   224 0   223 | 224 56  0   223 | 168 224 0   223 | 0   224 56  223 | 224 112 0   223 | 112 224 0   223 | 0   224 112 223
0   255 255 0   | 0   0   255 0   | 255 0   255 0   | 0   191 255 0   | 64  0   255 0   | 255 0   191 0   | 0   128 255 0   | 128 0   255 0   | 255 0   128 0
0   254 254 32  | 0   0   254 32  | 254 0   254 32  | 0   191 254 32  | 64  0   254 32  | 254 0   191 32  | 0   127 254 32  | 127 0   254 32  | 254 0   127 32
0   253 253 64  | 0   0   253 64  | 253 0   253 64  | 0   190 253 64  | 63  0   253 64  | 253 0   190 64  | 0   127 253 64  | 127 0   253 64  | 253 0   127 64
0   252 252 96  | 0   0   252 96  | 252 0   252 96  | 0   189 252 96  | 63  0   252 96  | 252 0   189 96  | 0   126 252 96  | 126 0   252 96  | 252 0   126 96
0   250 250 128 | 0   0   250 128 | 250 0   250 128 | 0   188 250 128 | 63  0   250 128 | 250 0   188 128 | 0   125 250 128 | 125 0   250 128 | 250 0   125 128
0   247 247 159 | 0   0   247 159 | 247 0   247 159 | 0   185 247 159 | 62  0   247 159 | 247 0   185 159 | 0   123 247 159 | 123 0   247 159 | 247 0   123 159
0   241 241 191 | 0   0   241 191 | 241 0   241 191 | 0   181 241 191 | 60  0   241 191 | 241 0   181 191 | 0   120 241 191 | 120 0   241 191 | 241 0   120 191
0   224 224 223 | 0   0   224 223 | 224 0   224 223 | 0   168 224 223 | 56  0   224 223 | 224 0   168 223 | 0   112 224 223 | 112 0   224 223 | 224 0   112 223
0   0   0   255 | 0   0   0   255 | 0   0   0   255 | 0   0   0   255 | 0   0   0   255 | 0   0   0   255 | 0   0   0   255 | 0   0   0   255 | 0   0   0   255
```

% cmyn'*_8bit, 9x9x9 grid

0	0	0	0	0	0	0	0	0	0	0	0	0	0	0	255	0	0	0	255	0	0	0	255									
32	24	0	0	8	32	0	0	0	32	24	0	0	0	0	223	0	0	0	238	0	0	0	0									
64	48	0	0	16	64	0	0	0	64	48	0	0	0	0	191	0	0	0	221	0	255	255	0									
96	72	0	0	24	96	0	0	0	96	72	0	0	0	0	159	0	0	0	204	255	0	0	0									
128	96	0	0	32	128	0	0	0	128	96	0	0	0	0	128	0	0	0	187	0	0	255	0									
159	120	0	0	40	159	0	0	0	159	120	0	0	0	0	96	0	0	0	170	255	255	0	0									
191	143	0	0	48	191	0	0	0	191	143	0	0	0	0	64	0	0	0	153	255	0	255	0									
223	167	0	0	56	223	0	0	0	223	167	0	0	0	0	32	0	0	0	136	0	255	0	0									
255	191	0	0	64	255	0	0	0	255	191	0	0	0	0	0	0	0	0	119													
0	8	32	0	24	0	32	0	32	0	8	0	0	0	0	255	0	0	0	102													
0	0	0	32	0	0	0	32	0	0	0	32	0	0	0	223	0	0	0	85													
36	27	0	32	9	36	0	32	0	36	27	32	0	0	0	191	0	0	0	68													
73	55	0	32	18	73	0	32	0	73	55	32	0	0	0	159	0	0	0	51													
109	82	0	32	27	109	0	32	0	109	82	32	0	0	0	128	0	0	0	34													
145	109	0	32	36	145	0	32	0	145	109	32	0	0	0	96	0	0	0	17													
182	136	0	32	45	182	0	32	0	182	136	32	0	0	0	64	0	0	0	0													
218	164	0	32	55	218	0	32	0	218	164	32	0	0	0	32	0	0	0	255													
254	191	0	32	64	254	0	32	0	254	191	32	0	0	0	0	0	0	0	238													
0	16	64	0	48	0	64	0	64	0	16	0	0	0	0	255	0	0	0	221													
0	9	36	32	27	0	36	32	36	0	9	32	0	0	0	223	0	0	0	204													
0	0	0	64	0	0	0	64	0	0	0	64	0	0	0	191	0	0	0	187													
42	32	0	64	11	42	0	64	0	42	32	64	0	0	0	159	0	0	0	170													
85	64	0	64	21	85	0	64	0	85	64	64	0	0	0	128	0	0	0	153													
127	95	0	64	32	127	0	64	0	127	95	64	0	0	0	96	0	0	0	136													
169	127	0	64	42	169	0	64	0	169	127	64	0	0	0	64	0	0	0	119													
211	159	0	64	53	211	0	64	0	211	159	64	0	0	0	32	0	0	0	102													
253	190	0	64	63	253	0	64	0	253	190	64	0	0	0	0	0	0	0	85													
0	24	96	0	72	0	96	0	96	0	24	0	0	0	0	255	0	0	0	68													
0	18	73	32	55	0	73	32	73	0	18	32	0	0	0	223	0	0	0	51													
0	11	42	64	32	0	42	64	42	0	11	64	0	0	0	191	0	0	0	34													
0	0	0	96	0	0	0	96	0	0	0	96	0	0	0	159	0	0	0	17													
51	38	0	96	13	51	0	96	0	51	38	96	0	0	0	128	0	0	0	0													
102	76	0	96	25	102	0	96	0	102	76	96	0	0	0	96	0	0	0	255													
152	114	0	96	38	152	0	96	0	152	114	96	0	0	0	64	0	0	0	238													
202	152	0	96	51	202	0	96	0	202	152	96	0	0	0	32	0	0	0	221													
252	189	0	96	63	252	0	96	0	252	189	96	0	0	0	0	0	0	0	204													
0	32	128	0	96	0	128	0	128	0	32	0					0	0	0	187													
0	27	109	32	82	0	109	32	109	0	27	32					0	0	0	170													
0	21	85	64	64	0	85	64	85	0	21	64					0	0	0	153													
0	13	51	96	38	0	51	96	51	0	13	96					0	0	0	136													
0	0	0	128	0	0	0	128	0	0	0	128					0	0	0	119													
63	48	0	128	16	63	0	128	0	63	48	128					0	0	0	102													
126	95	0	128	32	126	0	128	0	126	95	128					0	0	0	85													
188	141	0	128	47	188	0	128	0	188	141	128					0	0	0	68													
250	188	0	128	63	250	0	128	0	250	188	128					0	0	0	51													
0	40	159	0	120	0	159	0	159	0	40	0					0	0	0	34													
0	36	145	32	109	0	145	32	145	0	36	32					0	0	0	17													
0	32	127	64	95	0	127	64	127	0	32	64					0	0	0	0													
0	25	102	96	76	0	102	96	102	0	25	96					0	0	0	255													
0	16	63	128	48	0	63	128	63	0	16	128					0	0	0	238													
0	0	0	159	0	0	0	159	0	0	0	159					0	0	0	221													
84	63	0	159	21	84	0	159	0	84	63	159					0	0	0	204													
166	125	0	159	42	166	0	159	0	166	125	159					0	0	0	187													
247	185	0	159	62	247	0	159	0	247	185	159					0	0	0	170													
0	48	191	0	143	0	191	0	191	0	48	0					0	0	0	153													
0	45	182	32	136	0	182	32	182	0	45	32					0	0	0	136													
0	42	169	64	127	0	169	64	169	0	42	64					0	0	0	119													
0	38	152	96	114	0	152	96	152	0	38	96					0	0	0	102													
0	32	126	128	95	0	126	128	126	0	32	128					0	0	0	85													
0	21	84	159	63	0	84	159	84	0	21	159					0	0	0	68													
0	0	0	191	0	0	0	191	0	0	0	191					0	0	0	51													
124	93	0	191	31	124	0	191	0	124	93	191					0	0	0	34													
241	181	0	191	60	241	0	191	0	241	181	191					0	0	0	17													
0	56	223	0	167	0	223	0	223	0	56	0					0	0	0	0													
0	55	218	32	164	0	218	32	218	0	55	32																					
0	53	211	64	159	0	211	64	211	0	53	64																					
0	51	202	96	152	0	202	96	202	0	51	96																					
0	47	188	128	141	0	188	128	188	0	47	128																					
0	42	166	159	125	0	166	159	166	0	42	159																					
0	31	124	191	93	0	124	191	124	0	31	191																					
0	0	0	223	0	0	0	223	0	0	0	223																					
224	168	0	223	56	224	0	223	0	224	168	223																					
0	64	255	0	191	0	255	0	255	0	64	0																					
0	64	254	32	191	0	254	32	254	0	64	32																					
0	63	253	64	190	0	253	64	253	0	63	64																					
0	63	252	96	189	0	252	96	252	0	63	96																					
0	63	250	128	188	0	250	128	250	0	63	128																					
0	62	247	159	185	0	247	159	247	0	62	159																					
0	60	241	191	181	0	241	191	241	0	60	191																					
0	56	224	223	168	0	224	223	224	0	56	223																					
0	0	0	255	0	0	0	255	0	0	0	255																					