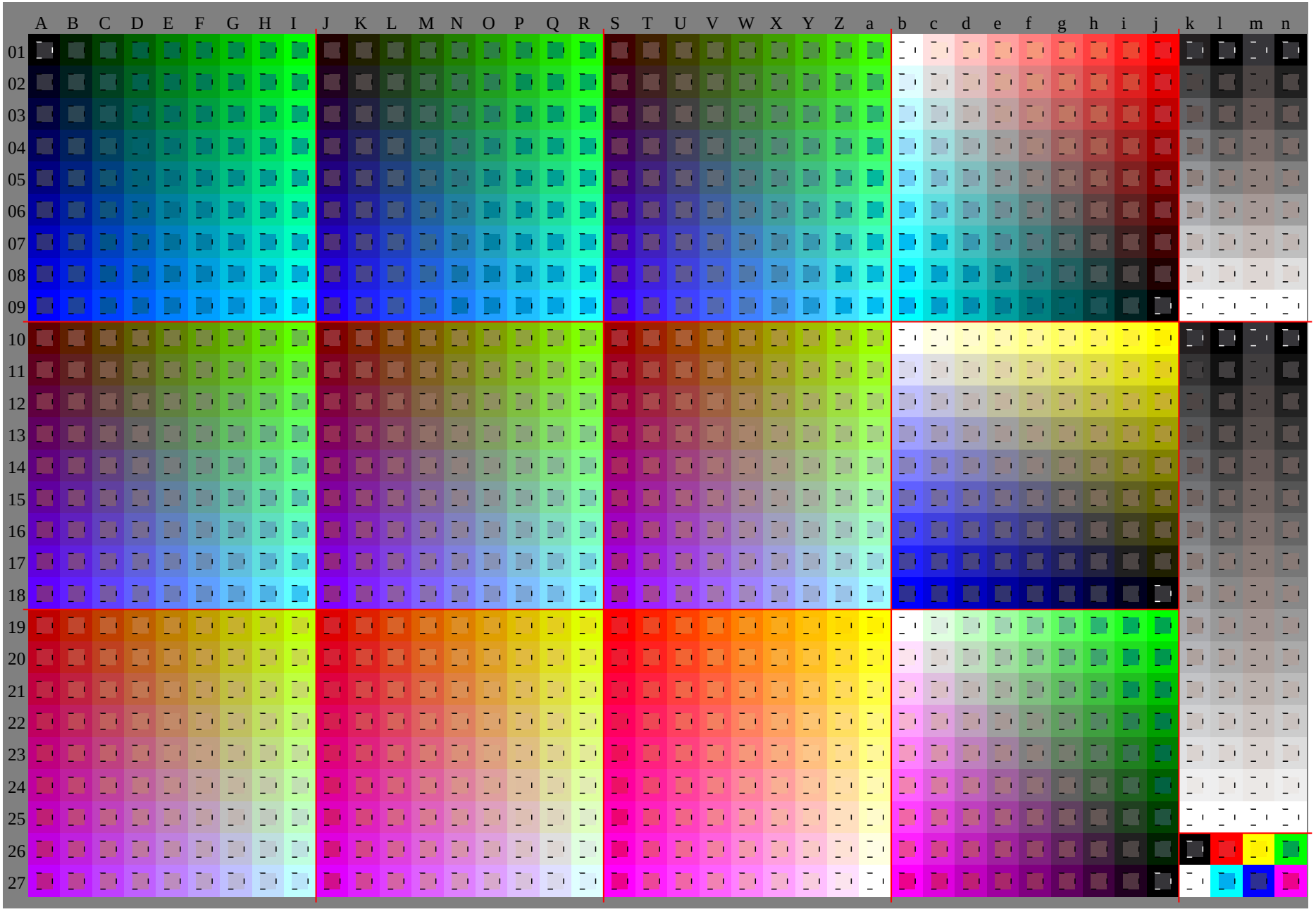

Siehe Original/Kopie: http://web.me.com/klaus.richter/GG61/GG61L0NA.TXT /.PS
Technische Information: http://www.ps.bam.deV 2.1, io=1,1, Cx=0; cf1=0.95; nt=0.18; nx=1.0

TUB-Registrierung: 20091101-GG61/GG61L0NA.TXT /.PS TUB-Material: Code=rha4ta
Anwendung für Beurteilung und Messung von Drucker– oder Monitorsystemen

TUB-Prüfvorlage GG61; Relatives Geräte-Farbsystem G
D65: 1080 Normfarben, Separationen und 23 Datentabellen

Eingabe: *000n / w / nnn0 / www set...*
Ausgabe: keine Eingabeänderung

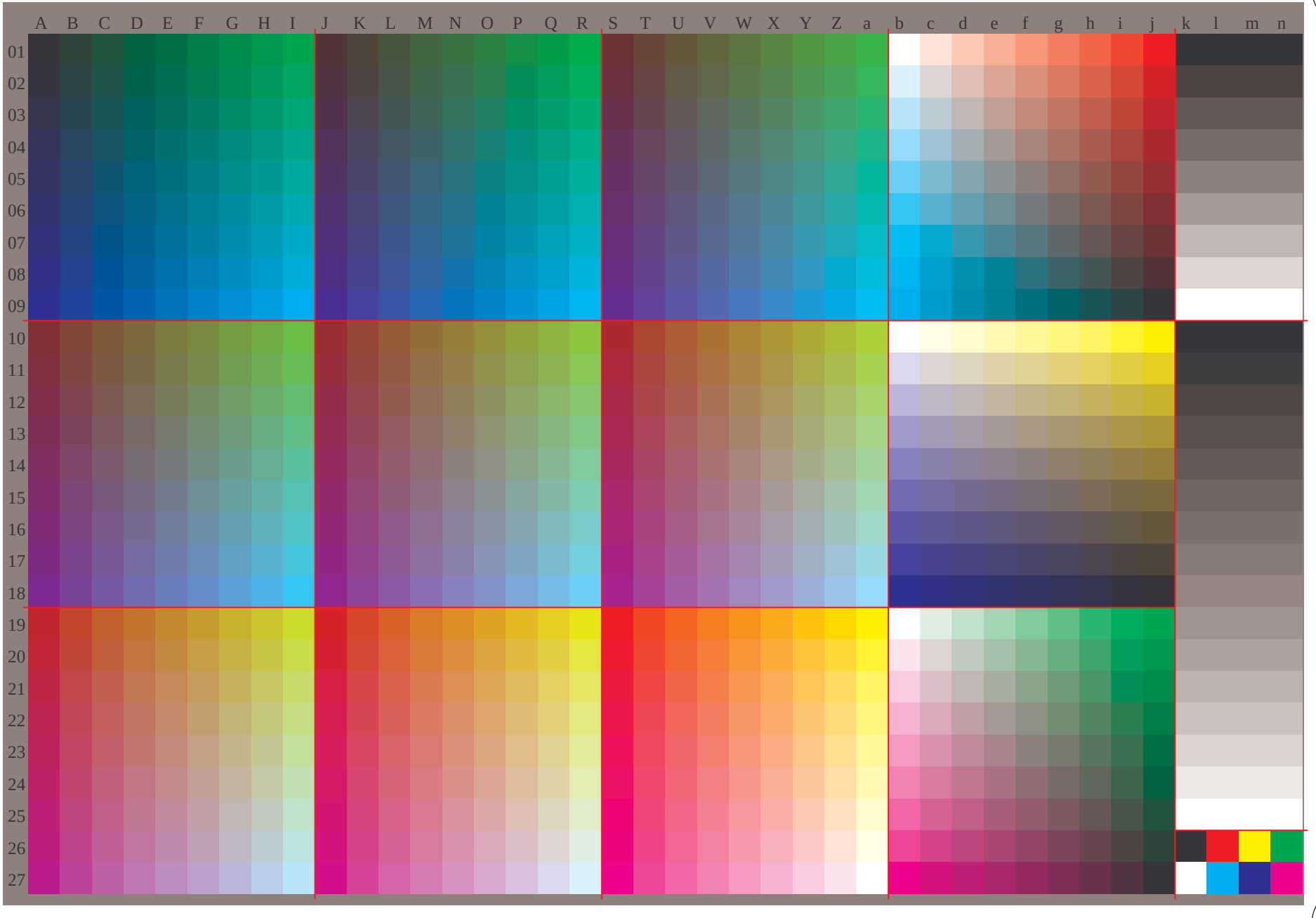

Siehe Original/Kopie: http://web.me.com/klaus.richter/GG61/GG61L0NA.TXT /.PS
Technische Information: http://www.ps.bam.deV 2.1, io=1,1, Cx=0; cf1=0.95; nt=0.18; nx=1.0

TUB-Registrierung: 20091101-GG61/GG61L0NA.TXT /.PS TUB-Material: Code=rha4ta
Anwendung für Beurteilung und Messung von Drucker– oder Monitorsystemen

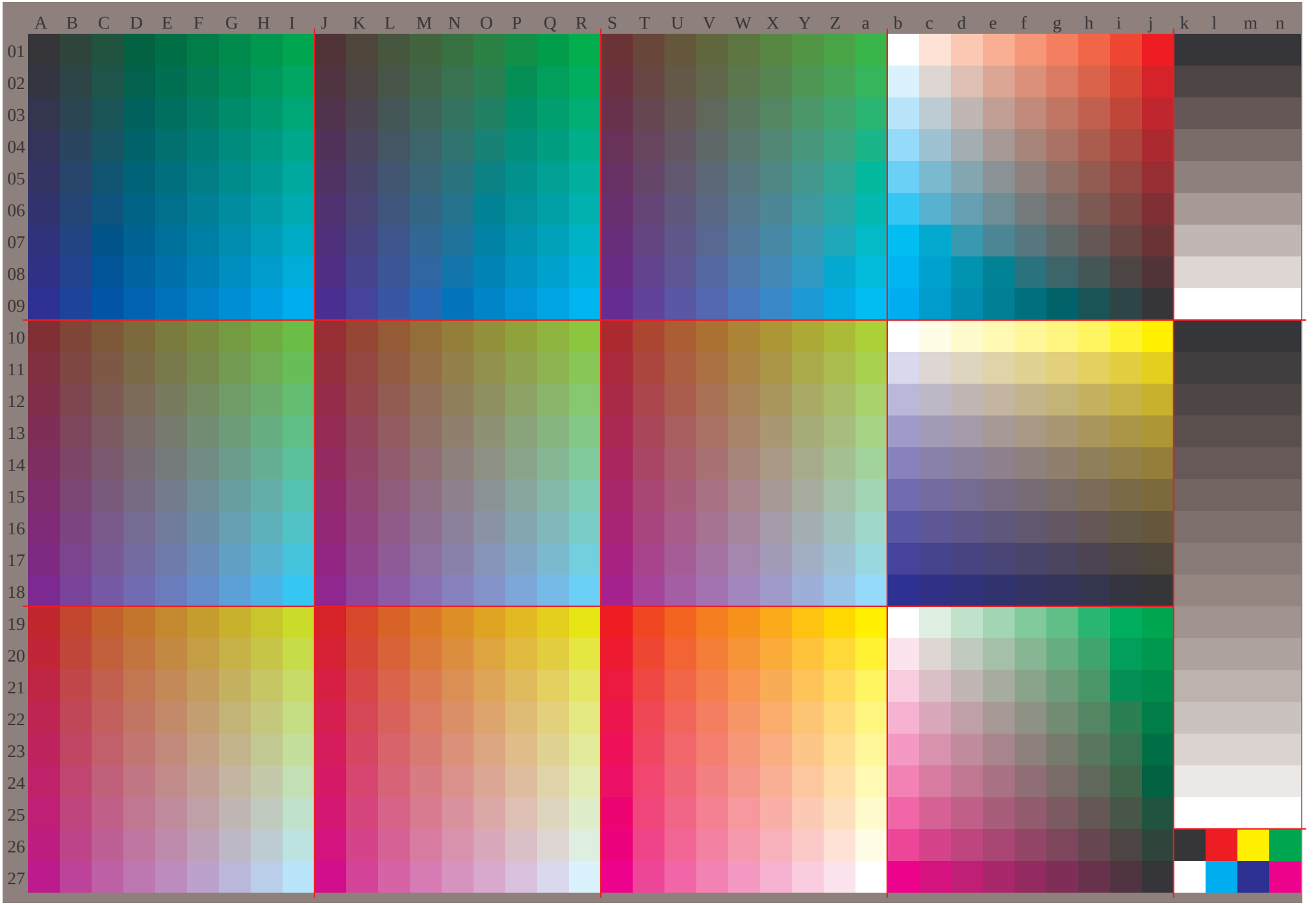
A B C D E F G H I J K L M N O P Q R S T U V W X Y Z a b c d e f g h i j k l m n
01 02 03 04 05 06 07 08 09 10 11 12 13 14 15 16 17 18 19 20 21 22 23 24 25 26 27

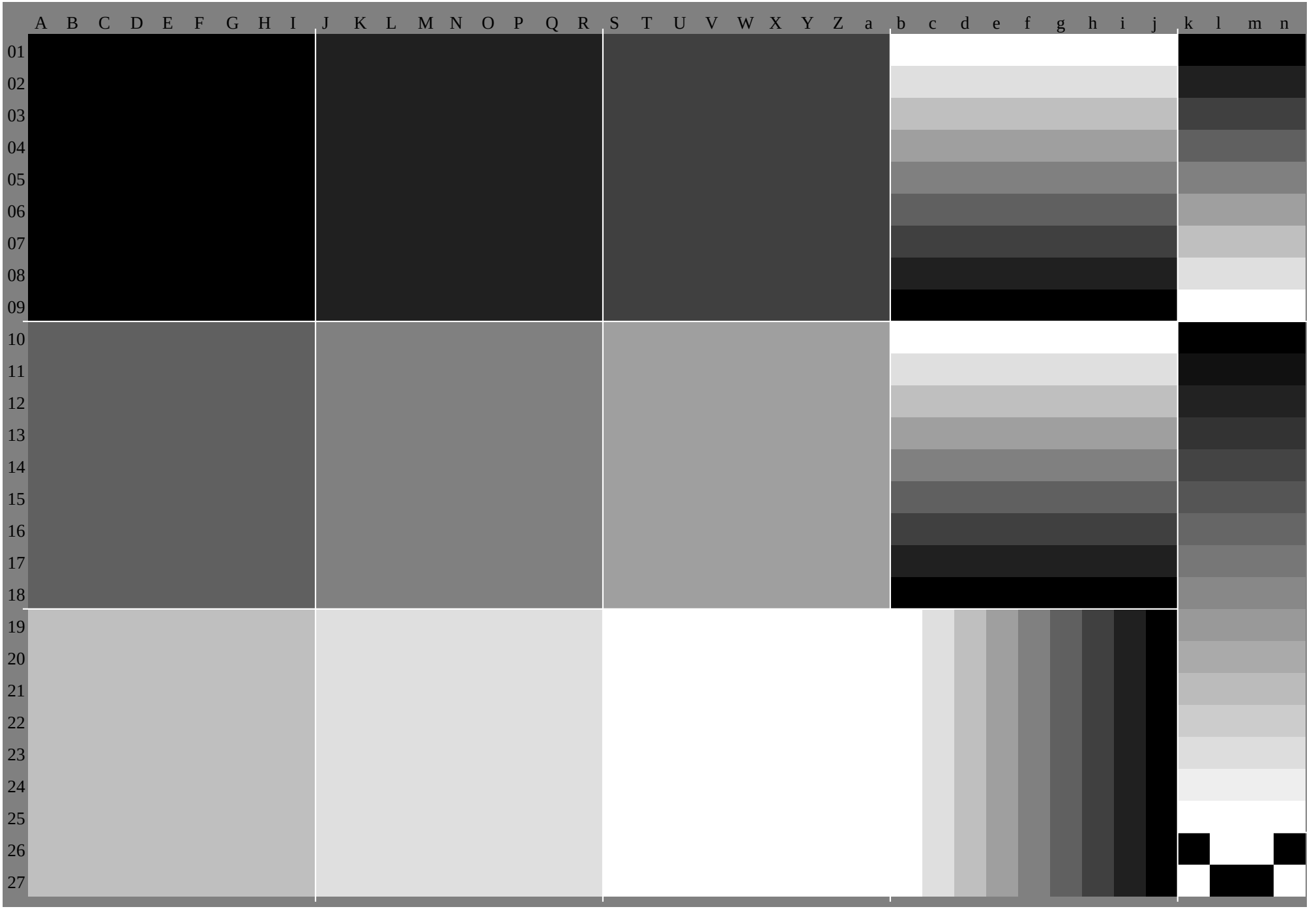
A B C D E F G H I J K L M N O P Q R S T U V W X Y Z a b c d e f g h i j k l m n
01 02 03 04 05 06 07 08 09 10 11 12 13 14 15 16 17 18 19 20 21 22 23 24 25 26 27

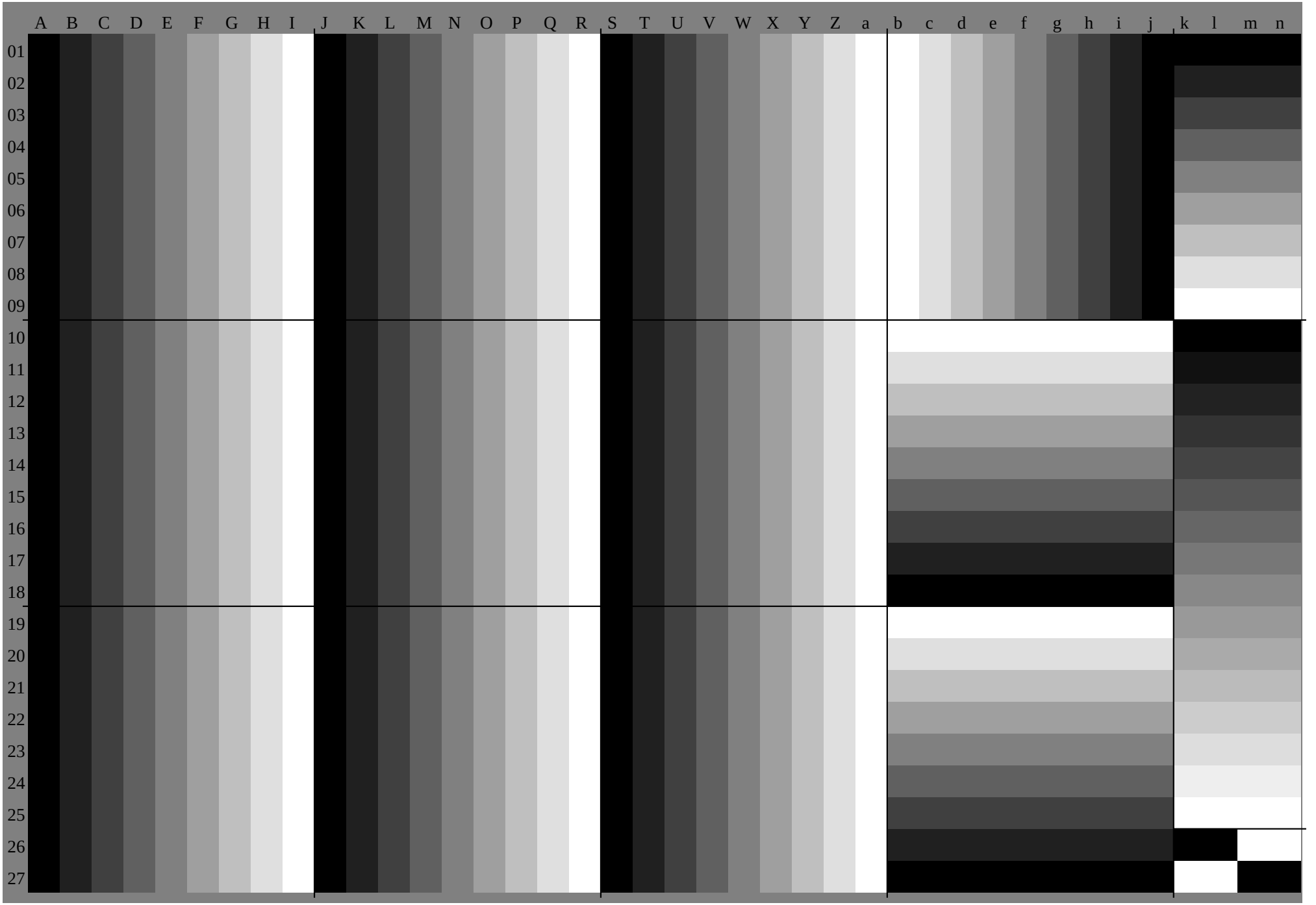
A B C D E F G H I J K L M N O P Q R S T U V W X Y Z a b c d e f g h i j k l m n
01 02 03 04 05 06 07 08 09 10 11 12 13 14 15 16 17 18 19 20 21 22 23 24 25 26 27

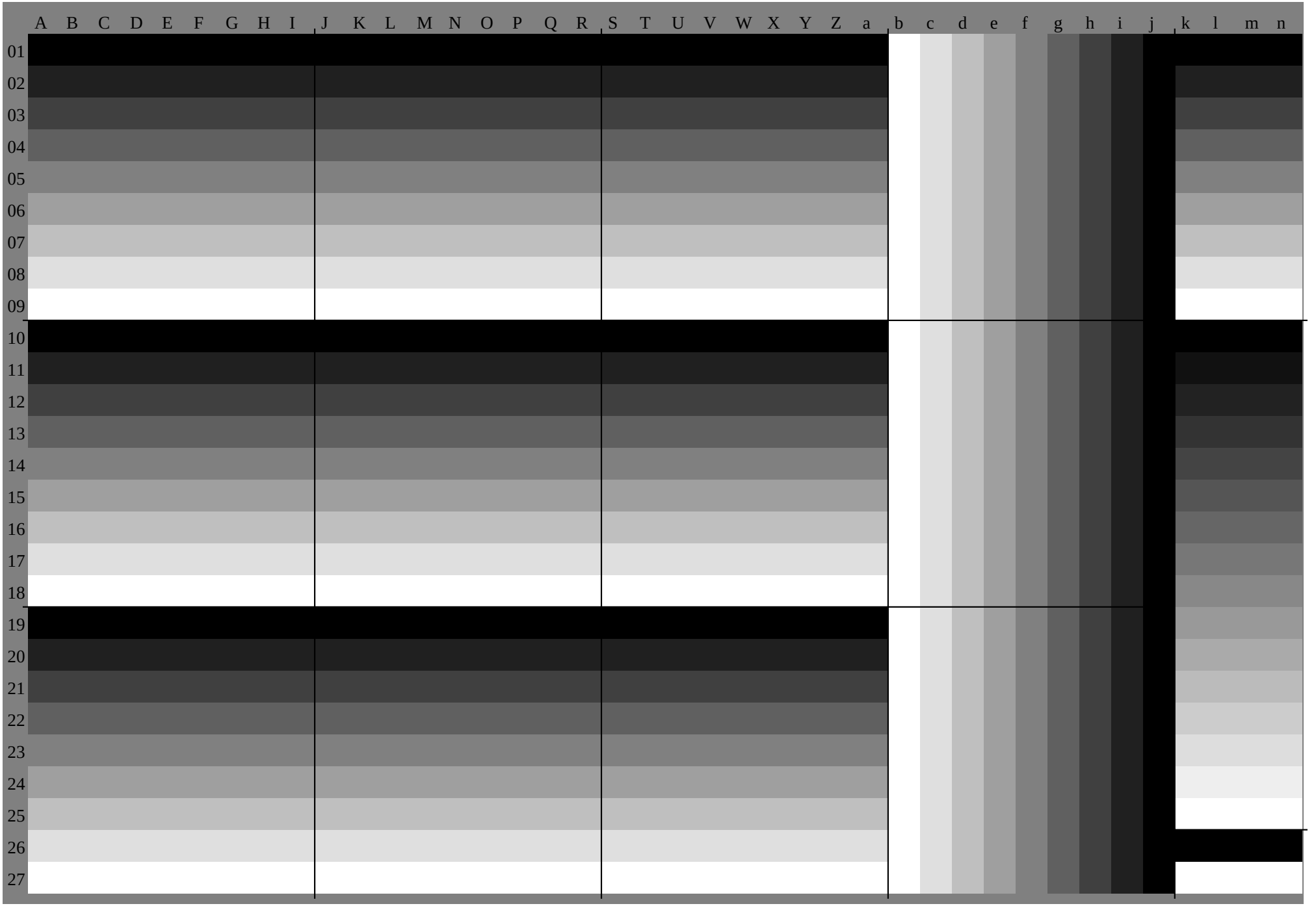
A B C D E F G H I J K L M N O P Q R S T U V W X Y Z a b c d e f g h i j k l m n
01
02
03
04
05
06
07
08
09
10
11
12
13
14
15
16
17
18
19
20
21
22
23
24
25
26
27

Schwarz-Separation leer

	A	B	C	D	E	F	G	H	I	J	K	L	M	N	O	P	Q	R	S	T	U	V	W	X	Y	Z	a	b	c	d	e	f	g	h	i	j	k	lab*olv*		
01	0.0	0.0	0.0	0.0	0.0	0.0	0.0	0.0	0.0	0.13	0.12	0.12	0.12	0.12	0.12	0.12	0.12	0.12	0.25	0.25	0.25	0.25	0.25	0.25	0.25	0.25	0.25	1.0	1.0	1.0	1.0	1.0	1.0	1.0	1.0	1.0	0.0	0.0	0.0	0.0
	0.0	0.13	0.25	0.38	0.5	0.63	0.75	0.88	1.0	0.0	0.13	0.25	0.38	0.5	0.63	0.75	0.88	1.0	0.0	0.12	0.25	0.38	0.5	0.63	0.75	0.88	1.0	1.0	0.88	0.75	0.63	0.5	0.38	0.25	0.13	0.0	0.0	0.0	0.0	0.0
	0.0	0.0	0.0	0.0	0.0	0.0	0.0	0.0	0.0	0.0	0.0	0.0	0.0	0.0	0.0	0.0	0.0	0.0	0.0	0.0	0.0	0.0	0.0	0.0	0.0	0.0	0.0	1.0	0.88	0.75	0.63	0.5	0.38	0.25	0.13	0.0	0.0	0.0	0.0	0.0
02	0.0	0.0	0.0	0.0	0.0	0.0	0.0	0.0	0.0	0.12	0.13	0.13	0.13	0.13	0.13	0.13	0.13	0.13	0.25	0.25	0.25	0.25	0.25	0.25	0.25	0.25	0.25	0.88	0.88	0.88	0.88	0.88	0.88	0.88	0.88	0.88	0.13	0.13	0.13	0.13
	0.0	0.12	0.25	0.38	0.5	0.63	0.75	0.88	1.0	0.0	0.13	0.25	0.38	0.5	0.63	0.75	0.88	1.0	0.0	0.13	0.25	0.38	0.5	0.63	0.75	0.88	1.0	1.0	0.88	0.75	0.63	0.5	0.38	0.25	0.13	0.0	0.13	0.13	0.13	0.13
	0.13	0.13	0.12	0.12	0.12	0.12	0.12	0.12	0.12	0.13	0.13	0.13	0.13	0.13	0.13	0.13	0.13	0.13	0.12	0.13	0.13	0.13	0.13	0.13	0.13	0.13	0.13	1.0	0.88	0.75	0.63	0.5	0.38	0.25	0.13	0.0	0.13	0.13	0.13	0.13
03	0.0	0.0	0.0	0.0	0.0	0.0	0.0	0.0	0.0	0.12	0.13	0.13	0.13	0.13	0.13	0.13	0.13	0.13	0.25	0.25	0.25	0.25	0.25	0.25	0.25	0.25	0.25	0.75	0.75	0.75	0.75	0.75	0.75	0.75	0.75	0.75	0.25	0.25	0.25	0.25
	0.0	0.12	0.25	0.38	0.5	0.63	0.75	0.88	1.0	0.0	0.13	0.25	0.38	0.5	0.63	0.75	0.88	1.0	0.0	0.13	0.25	0.38	0.5	0.63	0.75	0.88	1.0	1.0	0.87	0.75	0.63	0.5	0.38	0.25	0.13	0.0	0.25	0.25	0.25	0.25
	0.25	0.25	0.25	0.25	0.25	0.25	0.25	0.25	0.25	0.25	0.25	0.25	0.25	0.25	0.25	0.25	0.25	0.25	0.25	0.25	0.25	0.25	0.25	0.25	0.25	0.25	0.25	1.0	0.88	0.75	0.63	0.5	0.38	0.25	0.13	0.0	0.25	0.25	0.25	0.25
04	0.0	0.0	0.0	0.0	0.0	0.0	0.0	0.0	0.0	0.12	0.13	0.13	0.13	0.13	0.13	0.13	0.13	0.13	0.25	0.25	0.25	0.25	0.25	0.25	0.25	0.25	0.25	0.63	0.63	0.63	0.63	0.63	0.63	0.63	0.63	0.63	0.38	0.38	0.38	0.38
	0.0	0.12	0.25	0.37	0.5	0.63	0.75	0.88	1.0	0.0	0.13	0.25	0.37	0.5	0.63	0.75	0.88	1.0	0.0	0.13	0.25	0.37	0.5	0.63	0.75	0.88	1.0	1.0	0.87	0.75	0.63	0.5	0.38	0.25	0.13	0.0	0.38	0.38	0.38	0.38
	0.38	0.38	0.38	0.38	0.37	0.37	0.37	0.37	0.37	0.38	0.38	0.38	0.38	0.37	0.37	0.37	0.37	0.37	0.38	0.38	0.38	0.38	0.37	0.37	0.37	0.37	0.37	1.0	0.88	0.75	0.63	0.5	0.38	0.25	0.13	0.0	0.38	0.38	0.38	0.38
05	0.0	0.0	0.0	0.0	0.0	0.0	0.0	0.0	0.0	0.12	0.13	0.13	0.13	0.13	0.13	0.13	0.13	0.13	0.25	0.25	0.25	0.25	0.25	0.25	0.25	0.25	0.25	0.5	0.5	0.5	0.5	0.5	0.5	0.5	0.5	0.5	0.5	0.5	0.5	0.5
	0.0	0.12	0.25	0.37	0.5	0.63	0.75	0.88	1.0	0.0	0.13	0.25	0.37	0.5	0.63	0.75	0.88	1.0	0.0	0.13	0.25	0.37	0.5	0.63	0.75	0.88	1.0	1.0	0.87	0.75	0.62	0.5	0.38	0.25	0.13	0.0	0.5	0.5	0.5	0.5
	0.5	0.5	0.5	0.5	0.5	0.5	0.5	0.5	0.5	0.5	0.5	0.5	0.5	0.5	0.5	0.5	0.5	0.5	0.5	0.5	0.5	0.5	0.5	0.5	0.5	0.5	0.5	1.0	0.88	0.75	0.63	0.5	0.38	0.25	0.13	0.0	0.5	0.5	0.5	0.5
06	0.0	0.0	0.0	0.0	0.0	0.0	0.0	0.0	0.0	0.12	0.13	0.13	0.13	0.13	0.13	0.13	0.13	0.13	0.25	0.25	0.25	0.25	0.25	0.25	0.25	0.25	0.25	0.38	0.38	0.38	0.38	0.38	0.38	0.38	0.38	0.38	0.63	0.63	0.63	0.63
	0.0	0.12	0.25	0.37	0.5	0.62	0.75	0.88	1.0	0.0	0.13	0.25	0.37	0.5	0.62	0.75	0.88	1.0	0.0	0.13	0.25	0.37	0.5	0.62	0.75	0.88	1.0	1.0	0.87	0.75	0.62	0.5	0.38	0.25	0.13	0.0	0.63	0.63	0.63	0.63
	0.63	0.63	0.63	0.63	0.63	0.63	0.62	0.62	0.62	0.63	0.63	0.63	0.63	0.63	0.63	0.62	0.62	0.62	0.63	0.63	0.63	0.63	0.63	0.63	0.62	0.62	0.62	1.0	0.88	0.75	0.63	0.5	0.38	0.25	0.13	0.0	0.63	0.63	0.63	0.63
07	0.0	0.0	0.0	0.0	0.0	0.0	0.0	0.0	0.0	0.12	0.13	0.13	0.13	0.13	0.13	0.13	0.13	0.13	0.25	0.25	0.25	0.25	0.25	0.25	0.25	0.25	0.25	0.25	0.25	0.25	0.25	0.25	0.25	0.25	0.25	0.25	0.75	0.75	0.75	0.75
	0.0	0.12	0.25	0.37	0.5	0.62	0.75	0.88	1.0	0.0	0.13	0.25	0.37	0.5	0.62	0.75	0.88	1.0	0.0	0.13	0.25	0.37	0.5	0.62	0.75	0.88	1.0	1.0	0.87	0.75	0.62	0.5	0.37	0.25	0.13	0.0	0.75	0.75	0.75	0.75
	0.75	0.75	0.75	0.75	0.75	0.75	0.75	0.75	0.75	0.75	0.75	0.75	0.75	0.75	0.75	0.75	0.75	0.75	0.75	0.75	0.75	0.75	0.75	0.75	0.75	0.75	0.75	1.0	0.88	0.75	0.63	0.5	0.38	0.25	0.13	0.0	0.75	0.75	0.75	0.75
08	0.0	0.0	0.0	0.0	0.0	0.0	0.0	0.0	0.0	0.12	0.13	0.13	0.13	0.13	0.13	0.13	0.13	0.13	0.25	0.25	0.25	0.25	0.25	0.25	0.25	0.25	0.25	0.13	0.13	0.13	0.13	0.13	0.13	0.13	0.13	0.13	0.88	0.88	0.88	0.88
	0.0	0.12	0.25	0.37	0.5	0.62	0.75	0.87	1.0	0.0	0.13	0.25	0.37	0.5	0.62	0.75	0.87	1.0	0.0	0.13	0.25	0.37	0.5	0.62	0.75	0.87	1.0	1.0	0.87	0.75	0.62	0.5	0.37	0.25	0.13	0.0	0.88	0.88	0.88	0.88
	0.88	0.88	0.88	0.88	0.88	0.88	0.88	0.88	0.87	0.88	0.88	0.88	0.88	0.88	0.88	0.88	0.88	0.87	0.88	0.88	0.88	0.88	0.88	0.88	0.88	0.88	0.87	1.0	0.88	0.75	0.63	0.5	0.38	0.25	0.13	0.0	0.88	0.88	0.88	0.88
09	0.0	0.0	0.0	0.0	0.0	0.0	0.0	0.0	0.0	0.12	0.13	0.13	0.13	0.13	0.13	0.13	0.13	0.13	0.25	0.25	0.25	0.25	0.25	0.25	0.25	0.25	0.25	0.0	0.0	0.0	0.0	0.0	0.0	0.0	0.0	0.0	1.0	1.0	1.0	1.0
	0.0	0.12	0.25	0.37	0.5	0.62	0.75	0.87	1.0	0.0	0.13	0.25	0.37	0.5	0.62	0.75	0.87	1.0	0.0	0.13	0.25	0.37	0.5	0.62	0.75	0.87	1.0	1.0	0.87	0.75	0.62	0.5	0.37	0.25	0.12	0.0	1.0	1.0	1.0	1.0
	1.0	1.0	1.0	1.0	1.0	1.0	1.0	1.0	1.0	1.0	1.0	1.0	1.0	1.0	1.0	1.0	1.0	1.0	1.0	1.0	1.0	1.0	1.0	1.0	1.0	1.0	1.0	1.0	0.88	0.75	0.63	0.5	0.38	0.25	0.13	0.0	1.0	1.0	1.0	1.0
10	0.38	0.38	0.38	0.37	0.37	0.37	0.37	0.37	0.37	0.5	0.5	0.5	0.5	0.5	0.5	0.5	0.5	0.5	0.63	0.63	0.63	0.63	0.63	0.62	0.62	0.62	0.62	1.0	1.0	1.0	1.0	1.0	1.0	1.0	1.0	1.0	0.0	0.0	0.0	0.0
	0.0	0.12	0.25	0.38	0.5	0.63	0.75	0.88	1.0	0.0	0.12	0.25	0.37	0.5	0.63	0.75	0.88	1.0	0.0	0.12	0.25	0.37	0.5	0.63	0.75	0.88	1.0	1.0	1.0	1.0	1.0	1.0	1.0	1.0	1.0	1.0	0.0	0.0	0.0	0.0
	0.0	0.0	0.0	0.0	0.0	0.0	0.0	0.0	0.0	0.0	0.0	0.0	0.0	0.0	0.0	0.0	0.0	0.0	0.0	0.0	0.0	0.0	0.0	0.0	0.0	0.0	0.0	1.0	0.88	0.75	0.63	0.5	0.38	0.25	0.13	0.0	0.0	0.0	0.0	0.0
11	0.38	0.38	0.38	0.37	0.37	0.37	0.37	0.37	0.37	0.5	0.5	0.5	0.5	0.5	0.5	0.5	0.5	0.5	0.63	0.63	0.63	0.63	0.63	0.62	0.62	0.62	0.62	0.88	0.88	0.87	0.87	0.87	0.87	0.87	0.87	0.87	0.07	0.07	0.07	0.07
	0.0	0.13	0.25	0.38	0.5	0.63	0.75	0.88	1.0	0.0	0.13	0.25	0.37	0.5	0.63	0.75	0.88	1.0	0.0	0.13	0.25	0.37	0.5	0.63	0.75	0.88	1.0	0.88	0.88	0.88	0.88	0.88	0.88	0.88	0.88	0.88	0.07	0.07	0.07	0.07
	0.12	0.13	0.13	0.13	0.13	0.13	0.13	0.13	0.13	0.12	0.13	0.13	0.13	0.13	0.13	0.13	0.13	0.13	0.12	0.13	0.13	0.13	0.13	0.13	0.13	0.13	0.13	1.0	0.88	0.75	0.63	0.5	0.38	0.25	0.13	0.0	0.07	0.07	0.07	0.07
12	0.38	0.38	0.38	0.37	0.37	0.37	0.37	0.37	0.37	0.5	0.5	0.5	0.5	0.5	0.5	0.5	0.5	0.5	0.63	0.63	0.63	0.63	0.63	0.62	0.62	0.62	0.62	0.75	0.75	0.75	0.75	0.75	0.75	0.75	0.75	0.75	0.13	0.13	0.13	0.13
	0.0	0.13	0.25	0.38	0.5	0.63	0.75	0.88	1.0	0.0	0.13	0.25	0.37	0.5	0.63	0.75	0.88	1.0	0.0	0.13	0.25	0.37	0.5	0.63	0.75	0.88	1.0	0.75	0.75	0.75	0.75	0.75	0.75	0.75	0.75	0.75	0.13	0.13	0.13	0.13
	0.25	0.25	0.25	0.25	0.25	0.25	0.25	0.25	0.25	0.25	0.25	0.25	0.25	0.25	0.25	0.25	0.25	0.25	0.25	0.25	0.25	0.25	0.25	0.25	0.25	0.25	0.25	1.0	0.88	0.75	0.63	0.5	0.38	0.25	0.13	0.0	0.13	0.13	0.13	0.13
13	0.37	0.37	0.37	0.38	0.38	0.38	0.38	0.38	0.38	0.5	0.5	0.5	0.5	0.5	0.5	0.5	0.5	0.5	0.63	0.63	0.63	0.63	0.63	0.62	0.62	0.62	0.62	0.63	0.63	0.63	0.63	0.62	0.62	0.62	0.62	0.62	0.2	0.2	0.2	0.2
	0.0	0.13	0.25	0.38	0.5	0.63	0.75	0.88	1.0	0.0	0.13	0.25	0.38	0.5	0.63	0.75	0.88	1.0	0.0	0.13	0.25	0.38	0.5	0.63	0.75	0.88	1.0	0.63	0.63	0.63	0.63	0.63	0.63	0.63	0.63	0.63	0.2	0.2	0.2	0.2
	0.38	0.38	0.38	0.38	0.38	0.38	0.38	0.38	0.38	0.37	0.37	0.37	0.38	0.38	0.38	0.38	0.38	0.38	0.37	0.37	0.37	0.38	0.38	0.38	0.38	0.38	0.38	1.0	0.88	0.75	0.63	0.5	0.38	0.25	0.13	0.0	0.2	0.2	0.2	0.2
14	0.37	0.37	0.37	0.38	0.38	0.38	0.38	0.38	0.38	0.5	0.5	0.5	0.5	0.5	0.5	0.5	0.5	0.5	0.63	0.63	0.63	0.63	0.63	0.62	0.62	0.62	0.62	0.5	0.5	0.5	0.5	0.5	0.5	0.5	0.5	0.5	0.27	0.27	0.27	0.27
	0.0	0.13	0.25	0.38	0.5	0.63	0.75	0.88	1.0	0.0	0.13	0.25	0.38	0.5	0.63	0.75	0.88	1.0	0.0	0.13	0.25	0.38	0.5	0.63	0.75	0.88	1.0	0.5	0.5	0.5	0.5	0.5	0.5	0.5	0.5	0.5	0.27	0.27	0.27	0.27
	0.5	0.5	0.5	0.5	0.5	0.5	0.5	0.5	0.5	0.5	0.5	0.5	0.5	0.5	0.5	0.5	0.5	0.5	0.5	0.5	0.5	0.5	0.5	0.5	0.5	0.5	0.5	1.0	0.88	0.75	0.63	0.5	0.38	0.25	0.13	0.0	0.27	0.27	0.27	0.27
15	0.37	0.37	0.37	0.38	0.38	0.38	0.38	0.38	0.38	0.5	0.5	0.5	0.5	0.5	0.5	0.5	0.5	0.5	0.62	0.62	0.62	0.62	0.62	0.63	0.63	0.63	0.63	0.38	0.38	0.38	0.38	0.38	0.38	0.37	0.37	0.37	0.33	0.33	0.33	0.33
	0.0	0.13	0.25	0.38	0.5	0.62	0.75	0.88	1.0	0.0	0.13	0.25	0.38	0.5	0.62	0.75	0.88	1.0	0.0	0.13	0.25	0.38	0.5	0.63	0.75	0.88	1.0	0.38	0.38	0.38	0.38	0.38	0.38	0.38	0.38	0.38	0.33	0.33	0.33	0.33
	0.63	0.63	0.63	0.63	0.63	0.63	0.62	0.62	0.62	0.63	0.63	0.63	0.63	0.63	0.63	0.62	0.62	0.62	0.63	0.63	0.63	0.63	0.63	0.63	0.63	0.63	0.63	1.0	0.88	0.75	0.63	0.5	0.38	0.25	0.13	0.0	0.33	0.33	0.33	0.33
16	0.37	0.37	0.37	0.38	0.38	0.38	0.38	0.38	0.38	0.5	0.5	0.5	0.5	0.5	0.5	0.5	0.5	0.5	0.62	0.62	0.62	0.62	0.62	0.63	0.63	0.63	0.63	0.25	0.25	0.25	0.25	0.25	0.25	0.25	0.25	0.25	0.4	0.4	0.4	0.4
	0.0	0.13	0.25	0.38	0.5	0.62	0.75	0.88	1.0	0.0	0.13	0.25	0.38	0.5	0.62	0.75	0.88	1.0	0.0	0.13	0.25	0.38	0.5	0.63	0.75	0.88	1.0	0.25	0.25	0.25	0.25	0.25	0.25	0.25	0.25	0.25	0.4	0.4	0.4	0.4
	0.75	0.75	0.75	0.75	0.75	0.75	0.75	0.75	0.75	0.75	0.75	0.75	0.75	0.75	0.75	0.75	0.75	0.75	0.75	0.75	0.75	0.75	0.75	0.75	0.75	0.75	0.75	1.0	0.88	0.75	0.63	0.5	0.38	0.25	0.13	0.0	0.4	0.4	0.4	0.4
17	0.37	0.37	0.37	0.38	0.38	0.38	0.38	0.38	0.38	0.5	0.5	0.5	0.5	0.5	0.5	0.5	0.5	0.5	0.62	0.62	0.62	0.62	0.62	0.63	0.63	0.63	0.63	0.13	0.13	0.13	0.13	0.13	0.13	0.13	0.13	0.12	0.47	0.47	0.47	0.47
	0.0	0.13	0.25	0.38	0.5	0.62	0.75	0.87	1.0	0.0	0.13	0.25	0.38	0.5	0.62	0.75	0.87	1.0	0.0	0.13	0.25	0.38	0.5	0.63	0.75	0.87	1.0	0.13	0.13	0.13	0.13	0.13	0.13	0.13	0.13	0.13	0.47	0.47	0.47	0.47
	0.88	0.88	0.88	0.88	0.88	0.88	0.88	0.88	0.87	0.88	0.88	0.88	0.88	0.88	0.88	0.88	0.88	0.87	0.88	0.88	0.88	0.88	0.88	0.88	0.88	0.88	0.87	1.0	0.88	0.75	0.63	0.5	0.38	0.25	0.13	0.0	0.47	0.47	0.47	0.47
18	0.37	0.37	0.37	0.38	0.38	0.38	0.38	0.38	0.38	0.5	0.5	0.5	0.5	0.5	0.5	0.5	0.5	0.5	0.62	0.62	0.62	0.62	0.62	0.63	0.63	0.63	0.63	0.0	0.0	0.0	0.0	0.0	0.0	0.0	0.0	0.0	0.53	0.53	0.53	0.53
	0.0	0.13	0.25	0.38	0.5	0.62	0.75	0.87	1.0	0.0	0.13	0.25	0.38	0.5	0.62	0.75	0.87	1.0	0.0	0.13	0.25	0.38	0.5	0.63	0.75	0.87	1.0	0.0	0.0	0.0	0.0	0.0	0.0	0.0	0.0	0.0	0.53	0.53	0.53	0.53
	1.0	1.0	1.0	1.0	1.0	1.0	1.0	1.0	1.0	1.0	1.0	1.0	1.0	1.0	1.0	1.0	1.0	1.0	1.0	1.0	1.0	1.0	1.0	1.0	1.0	1.0	1.0	1.0	0.88	0.75	0.63	0.5	0.38	0.25	0.13	0.0	0.53	0.53	0.53	0.53
19	0.75	0.75	0.75	0.75	0.75	0.75	0.75	0.75	0.75	0.88	0.88	0.88	0.88	0.88	0.88	0.88	0.87	0.87	1.0	1.0	1.0	1.0	1.0	1.0	1.0	1.0	1.0	1.0	0.88	0.75	0.63	0.5	0.38	0.25	0.13	0.0	0.6	0.6	0.6	0.6
	0.0	0.12	0.25	0.37	0.5	0.62	0.75	0.88	1.0	0.0	0.12	0.25	0.37	0.5	0.62	0.75	0.88	1.0	0.0	0.12	0.25	0.37	0.5	0.62	0.75	0.87	1.0	1.0	1.0	1.0	1.0	1.0	1.0	1.0	1.0	1.0	0.6	0.6	0.6	0.6
	0.0	0.0	0.0	0.0	0.0	0.0	0.0	0.0	0.0	0.0	0.0	0.0	0.0	0.0	0.0	0.0	0.0	0.0	0.0	0.0	0.0	0.0	0.0	0.0	0.0	0.0	0.0	1.0	0.88	0.75	0.63	0.5	0.38	0.25	0.13	0.0	0.6	0.6	0.6	0.6
20	0.75	0.75	0.75	0.75	0.75	0.75	0.75	0.75	0.75	0.88	0.88	0.88	0.88	0.88	0.88	0.88	0.87	0.87	1.0	1.0	1.0	1.0	1.0	1.0	1.0	1.0	1.0	1.0	0.88	0.75	0.63	0.5	0.38	0.25	0.13	0.0	0.67	0.67	0.67	0.67
	0.0	0.13	0.25	0.37	0.5	0.62	0.75	0.88	1.0	0.0	0.13	0.25	0.37	0.5	0.62	0.75	0.88	1.0	0.0	0.13	0.25	0.37	0.5	0.62	0.75	0.87	1.0	0.88	0.88	0.88	0.88	0.88	0.88	0.88	0.88	0.88	0.67	0.67	0.67	0.67
	0.12	0.13	0.13	0.13	0.13	0.13	0.13	0.13	0.13	0.12	0.13	0.13	0.13	0.13	0.13	0.13	0.13	0.13	0.12	0.13	0.13	0.13	0.13	0.13	0.13	0.13	0.13	1.0	0.88	0.75	0.63	0.5	0.38	0.25	0.13	0.0	0.67	0.67	0.67	0.67
21	0.75	0.75	0.75	0.75	0.75	0.75	0.75	0.75	0.75	0.88	0.88	0.88	0.88	0.88	0.88	0.88	0.87	0.87	1.0	1.0	1.0	1.0	1.0	1.0	1.0	1.0	1.0	1.0	0.87	0.75	0.63	0.5	0.38	0.25	0.13	0.0	0.73	0.73	0.73	0.73
	0.0	0.13	0.25	0.37	0.5	0.62	0.75	0.88	1.0	0.0	0.13	0.25	0.37	0.5	0.62	0.75	0.88	1.0	0.0	0.13	0.25	0.37	0.5	0.62	0.75	0.87	1.0	0.75	0.75	0.75	0.75	0.75	0.75	0.75	0.75	0.75	0.73	0.73	0.73	0.73
	0.25	0.25	0.25	0.25	0.25	0.25	0.25	0.25	0.25	0.25	0.25	0.25	0.25	0.25	0.25	0.25	0.25	0.25	0.25	0.25	0.25	0.25	0.25	0.25	0.25	0.25	0.25	1.0	0.88	0.75	0.63	0.5	0.38	0.25	0.13	0.0	0.73	0.73	0.73	0.73
22	0.75	0.75	0.75	0.75	0.75	0.75	0.75	0.75	0.75	0.88	0.88	0.88	0.88	0.88	0.88	0.88	0.87	0.87	1.0	1.0	1.0	1.0	1.0	1.0	1.0	1.0	1.0	1.0	0.87	0.75	0.63	0.5	0.38	0.25	0.13	0.0	0.8	0.8	0.8	0.8
	0.0	0.13	0.25	0.38	0.5	0.62	0.75	0.88	1.0	0.0	0.13	0.25	0.38	0.5	0.62	0.75	0.88	1.0	0.0	0.13	0.25	0.38	0.5	0.62	0.75	0.87	1.0	0.63	0.63	0.63	0.63	0.63	0.63	0.63	0.63	0.63	0.8	0.8	0.8	0.8
	0.37	0.37	0.37	0.38	0.38	0.38	0.38	0.38	0.38	0.37	0.37	0.37	0.38	0.38	0.38	0.38	0.38	0.38	0.37	0.37	0.37	0.38	0.38	0.38	0.38	0.38	0.38	1.0	0.88	0.75	0.63	0.5	0.38	0.25	0.13	0.0	0.8	0.8	0.8	0.8
23	0.75	0.75	0.75	0.75	0.75	0.75	0.75	0.75	0.75	0.88	0.88	0.88	0.88	0.88	0.88	0.88	0.87	0.87	1.0	1.0	1.0	1.0	1.0	1.0	1.0	1.0	1.0	1.0	0.87	0.75	0.62	0.5	0.38	0.25	0.13	0.0	0.87	0.87	0.87	0.87
	0.0	0.13	0.25	0.38	0.5	0.62	0.75	0.88	1.0	0.0	0.13	0.25	0.38	0.5	0.62	0.75	0.88	1.0	0.0	0.13	0.25	0.38	0.5	0.62	0.75	0.87	1.0	0.5	0.5	0.5	0.5	0.5	0.5	0.5	0.5	0.5	0.87	0.87	0.87	0.87
	0.5	0.5	0.5	0.5	0.5	0.5	0.5	0.5	0.5	0.5	0.5	0.5	0.5	0.5	0.5	0.5	0.5	0.5	0.5	0.5	0.5	0.5	0.5	0.5	0.5	0.5	0.5	1.0	0.88	0.75	0.63	0.5	0.38	0.25	0.13	0.0	0.87	0.87	0.87	0.87
24	0.75	0.75	0.75	0.75	0.75	0.75	0.75	0.75	0.75	0.88	0.88	0.88	0.88	0.88	0.88	0.88	0.87	0.87	1.0	1.0	1.0	1.0	1.0	1.0	1.0	1.0	1.0	1.0	0.87	0.75	0.62	0.5	0.38	0.25	0.13	0.0	0.93	0.93	0.93	0.93
	0.0	0.13	0.25	0.38	0.5	0.63	0.75	0.88	1.0	0.0	0.13	0.25	0.38	0.5	0.63	0.75	0.88	1.0	0.0	0.13	0.25	0.38	0.5	0.63	0.75	0.87	1.0	0.38	0.38	0.38	0.38	0.38	0.38	0.38	0.38	0.38	0.93	0.93	0.93	0.93
	0.62	0.62	0.62	0.62	0.62	0.63	0.63	0.63	0.63	0.62	0.62	0.62	0.62	0.62	0.63	0.63	0.63	0.63	0.62	0.62	0.62	0.62	0.62	0.63	0.63	0.63	0.63	1.0	0.88	0.75	0.63	0.5	0.38	0.25	0.13	0.0	0.93	0.93	0.93	0.93
25	0.75	0.75	0.75	0.75	0.75	0.75	0.75	0.75	0.75	0.88	0.88	0.88	0.88	0.88	0.88	0.88	0.87	0.87	1.0	1.0	1.0	1.0	1.0	1.0	1.0	1.0	1.0	1.0	0.87	0.75	0.62	0.5	0.37	0.25	0.13	0.0	1.0	1.0	1.0	1.0
	0.0	0.13	0.25	0.38	0.5	0.63	0.75	0.88	1.0	0.0	0.13	0.25	0.38	0.5	0.63	0.75	0.88	1.0	0.0	0.13	0.25	0.38	0.5	0.63	0.75	0.87	1.0	0.25	0.25	0.25	0.25	0.25	0.25	0.25	0.25	0.25	1.0	1.0	1.0	1.0
	0.75	0.75	0.75	0.75	0.75	0.75	0.75	0.75	0.75	0.75	0.75	0.75	0.75	0.75	0.75	0.75	0.75	0.75	0.75	0.75	0.75	0.75	0.75	0.75	0.75	0.75	0.75	1.0	0.88	0.75	0.63	0.5	0.38	0.25	0.13	0.0	1.0	1.0	1.0	1.0
26	0.75	0.75	0.75	0.75	0.75	0.75	0.75	0.75	0.75	0.87	0.87	0.87	0.87	0.87	0.87	0.87	0.88	0.88	1.0	1.0	1.0	1.0	1.0	1.0	1.0	1.0	1.0	1.0	0.87	0.75	0.62	0.5	0.37	0.25	0.13	0.0	0.0	1.0	1.0	0.0
	0.0	0.13	0.25	0.38	0.5	0.63	0.75	0.87	1.0	0.0	0.13	0.25	0.38	0.5	0.63	0.75	0.88	1.0	0.0	0.13	0.25	0.38	0.5	0.63	0.75	0.88	1.0	0.13	0.13	0.13	0.13	0.13	0.13	0.13	0.13	0.13	0.0	0.0	1.0	1.0
	0.88	0.88	0.88	0.88	0.88	0.88	0.88	0.88	0.87	0.88	0.88	0.88	0.88	0.88	0.88	0.88	0.88	0.88	0.87	0.87	0.87	0.87	0.87	0.87	0.87	0.88	0.88	1.0	0.88	0.75	0.63	0.5	0.38	0.25	0.13	0.0	0.0	0.0	0.0	0.0
27	0.75	0.75	0.75	0.75	0.75	0.75	0.75	0.75	0.75	0.87	0.87	0.87	0.87	0.87	0.87	0.87	0.88	0.88	1.0	1.0	1.0	1.0	1.0	1.0	1.0	1.0	1.0	1.0	0.87	0.75	0.62	0.5	0.37	0.25	0.12	0.0	1.0	0.0	0.0	1.0
	0.0	0.13	0.25	0.38	0.5	0.63	0.75	0.87	1.0	0.0	0.13	0.25	0.38	0.5	0.63	0.75	0.88	1.0	0.0	0.13	0.25	0.38	0.5	0.63	0.75	0.88	1.0	0.0	0.0	0.0	0.0	0.0	0.0	0.0	0.0	0.0	1.0	1.0	0.0	0.0
	1.0	1.0	1.0	1.0	1.0	1.0	1.0	1.0	1.0	1.0	1.0	1.0	1.0	1.0	1.0	1.0	1.0	1.0	1.0	1.0	1.0	1.0	1.0	1.0	1.0	1.0	1.0	1.0	0.88	0.75	0.63	0.5	0.38	0.25	0.13	0.0	1.0	1.0	1.0	1.0

	A	B	C	D	E	F	G	H	I	J	K	L	M	N	O	P	Q	R	S	T	U	V	W	X	Y	Z	a	b	c	d	e	f	g	h	i	j	k	lab*rgb*		
01	0.0	0.02	0.04	0.07	0.09	0.11	0.13	0.15	0.18	0.13	0.11	0.13	0.16	0.18	0.2	0.22	0.24	0.27	0.25	0.25	0.23	0.25	0.27	0.29	0.31	0.33	0.36	1.0	1.0	1.0	1.0	1.0	1.0	1.0	1.0	1.0	0.0	0.0	0.0	0.0
	0.0	0.13	0.25	0.38	0.5	0.63	0.75	0.88	1.0	0.02	0.13	0.25	0.38	0.5	0.63	0.75	0.88	1.0	0.03	0.15	0.25	0.38	0.5	0.63	0.75	0.88	1.0	1.0	0.89	0.78	0.67	0.56	0.45	0.34	0.23	0.12	0.0	0.0	0.0	0.0
	0.0	0.0	0.0	0.0	0.0	0.0	0.0	0.0	0.0	0.0	0.0	0.0	0.0	0.0	0.0	0.0	0.0	0.0	0.0	0.0	0.0	0.0	0.0	0.0	0.0	0.0	0.0	1.0	0.88	0.75	0.63	0.5	0.38	0.25	0.13	0.0	0.0	0.0	0.0	0.0
02	0.06	0.0	0.0	0.0	0.0	0.0	0.0	0.01	0.04	0.13	0.13	0.15	0.17	0.19	0.21	0.23	0.26	0.28	0.25	0.25	0.24	0.26	0.28	0.3	0.33	0.35	0.37	0.88	0.88	0.88	0.88	0.88	0.88	0.88	0.88	0.88	0.13	0.13	0.13	0.13
	0.0	0.1	0.25	0.38	0.5	0.63	0.75	0.88	1.0	0.0	0.13	0.25	0.38	0.5	0.63	0.75	0.88	1.0	0.0	0.14	0.25	0.38	0.5	0.63	0.75	0.88	1.0	0.98	0.88	0.77	0.66	0.55	0.44	0.33	0.22	0.11	0.13	0.13	0.13	0.13
	0.13	0.13	0.12	0.09	0.06	0.04	0.01	0.0	0.0	0.08	0.13	0.13	0.13	0.13	0.13	0.13	0.13	0.13	0.06	0.13	0.13	0.13	0.13	0.13	0.13	0.13	0.13	1.0	0.88	0.75	0.63	0.5	0.38	0.25	0.13	0.0	0.13	0.13	0.13	0.13
03	0.12	0.0	0.0	0.0	0.0	0.0	0.0	0.0	0.0	0.24	0.19	0.13	0.13	0.13	0.13	0.13	0.13	0.14	0.25	0.25	0.25	0.27	0.29	0.32	0.34	0.36	0.38	0.75	0.75	0.75	0.75	0.75	0.75	0.75	0.75	0.75	0.25	0.25	0.25	0.25
	0.0	0.04	0.2	0.38	0.5	0.63	0.75	0.88	1.0	0.0	0.13	0.23	0.38	0.5	0.63	0.75	0.88	1.0	0.0	0.13	0.25	0.38	0.5	0.63	0.75	0.88	1.0	0.95	0.85	0.75	0.64	0.53	0.42	0.31	0.2	0.09	0.25	0.25	0.25	0.25
	0.25	0.25	0.25	0.27	0.24	0.21	0.19	0.16	0.13	0.25	0.25	0.25	0.25	0.22	0.19	0.16	0.13	0.13	0.15	0.2	0.25	0.25	0.25	0.25	0.25	0.25	0.25	1.0	0.88	0.75	0.63	0.5	0.38	0.25	0.13	0.0	0.25	0.25	0.25	0.25
04	0.19	0.03	0.0	0.0	0.0	0.0	0.0	0.0	0.0	0.3	0.25	0.13	0.13	0.13	0.13	0.13	0.13	0.13	0.38	0.36	0.31	0.25	0.25	0.25	0.25	0.25	0.25	0.63	0.63	0.63	0.63	0.63	0.63	0.63	0.63	0.63	0.38	0.38	0.38	0.38
	0.0	0.0	0.14	0.3	0.5	0.63	0.75	0.88	1.0	0.0	0.13	0.16	0.33	0.5	0.63	0.75	0.88	1.0	0.0	0.13	0.25	0.35	0.5	0.63	0.75	0.88	1.0	0.93	0.83	0.73	0.63	0.52	0.41	0.3	0.19	0.08	0.38	0.38	0.38	0.38
	0.38	0.38	0.38	0.38	0.42	0.39	0.36	0.33	0.31	0.38	0.38	0.38	0.38	0.39	0.37	0.34	0.31	0.28	0.34	0.38	0.38	0.38	0.37	0.34	0.31	0.29	0.26	1.0	0.88	0.75	0.63	0.5	0.38	0.25	0.13	0.0	0.38	0.38	0.38	0.38
05	0.25	0.09	0.0	0.0	0.0	0.0	0.0	0.0	0.0	0.36	0.31	0.15	0.13	0.13	0.13	0.13	0.13	0.13	0.47	0.42	0.37	0.25	0.25	0.25	0.25	0.25	0.25	0.5	0.5	0.5	0.5	0.5	0.5	0.5	0.5	0.5	0.5	0.5	0.5	0.5
	0.0	0.0	0.07	0.24	0.4	0.63	0.75	0.88	1.0	0.0	0.13	0.13	0.26	0.43	0.63	0.75	0.88	1.0	0.0	0.13	0.25	0.29	0.45	0.63	0.75	0.88	1.0	0.9	0.8	0.7	0.6	0.5	0.39	0.28	0.17	0.06	0.5	0.5	0.5	0.5
	0.5	0.5	0.5	0.5	0.5	0.57	0.54	0.51	0.48	0.5	0.5	0.5	0.5	0.5	0.54	0.52	0.49	0.46	0.5	0.5	0.5	0.5	0.5	0.52	0.49	0.46	0.44	1.0	0.88	0.75	0.63	0.5	0.38	0.25	0.13	0.0	0.5	0.5	0.5	0.5
06	0.31	0.15	0.0	0.0	0.0	0.0	0.0	0.0	0.0	0.42	0.37	0.21	0.13	0.13	0.13	0.13	0.13	0.13	0.53	0.49	0.44	0.28	0.25	0.25	0.25	0.25	0.25	0.38	0.38	0.38	0.38	0.38	0.38	0.38	0.38	0.38	0.63	0.63	0.63	0.63
	0.0	0.0	0.01	0.17	0.34	0.51	0.75	0.88	1.0	0.0	0.13	0.13	0.2	0.36	0.53	0.75	0.88	1.0	0.0	0.13	0.25	0.25	0.39	0.55	0.75	0.88	1.0	0.88	0.78	0.68	0.58	0.48	0.38	0.27	0.16	0.05	0.63	0.63	0.63	0.63
	0.63	0.63	0.63	0.63	0.63	0.63	0.72	0.69	0.66	0.63	0.63	0.63	0.63	0.63	0.63	0.69	0.66	0.64	0.63	0.63	0.63	0.63	0.63	0.63	0.67	0.64	0.61	1.0	0.88	0.75	0.63	0.5	0.38	0.25	0.13	0.0	0.63	0.63	0.63	0.63
07	0.37	0.21	0.05	0.0	0.0	0.0	0.0	0.0	0.0	0.48	0.44	0.28	0.13	0.13	0.13	0.13	0.13	0.13	0.6	0.55	0.5	0.34	0.25	0.25	0.25	0.25	0.25	0.25	0.25	0.25	0.25	0.25	0.25	0.25	0.25	0.25	0.75	0.75	0.75	0.75
	0.0	0.0	0.0	0.11	0.28	0.44	0.61	0.88	1.0	0.0	0.13	0.13	0.13	0.3	0.47	0.63	0.88	1.0	0.0	0.13	0.25	0.25	0.32	0.49	0.65	0.88	1.0	0.86	0.76	0.65	0.55	0.45	0.35	0.25	0.14	0.03	0.75	0.75	0.75	0.75
	0.75	0.75	0.75	0.75	0.75	0.75	0.75	0.86	0.84	0.75	0.75	0.75	0.75	0.75	0.75	0.75	0.84	0.81	0.75	0.75	0.75	0.75	0.75	0.75	0.75	0.82	0.79	1.0	0.88	0.75	0.63	0.5	0.38	0.25	0.13	0.0	0.75	0.75	0.75	0.75
08	0.43	0.28	0.12	0.0	0.0	0.0	0.0	0.0	0.0	0.55	0.5	0.34	0.18	0.13	0.13	0.13	0.13	0.13	0.66	0.61	0.56	0.4	0.25	0.25	0.25	0.25	0.25	0.13	0.13	0.13	0.13	0.13	0.13	0.13	0.13	0.13	0.88	0.88	0.88	0.88
	0.0	0.0	0.0	0.05	0.21	0.38	0.54	0.71	0.99	0.0	0.13	0.13	0.13	0.23	0.4	0.57	0.73	1.0	0.0	0.13	0.25	0.25	0.26	0.42	0.59	0.76	1.0	0.83	0.73	0.63	0.53	0.43	0.33	0.23	0.13	0.02	0.88	0.88	0.88	0.88
	0.88	0.88	0.88	0.88	0.88	0.88	0.88	0.88	1.0	0.88	0.88	0.88	0.88	0.88	0.88	0.88	0.88	0.99	0.88	0.88	0.88	0.88	0.88	0.88	0.88	0.88	0.97	1.0	0.88	0.75	0.63	0.5	0.38	0.25	0.13	0.0	0.88	0.88	0.88	0.88
09	0.5	0.34	0.18	0.02	0.0	0.0	0.0	0.0	0.0	0.61	0.56	0.4	0.24	0.13	0.13	0.13	0.13	0.13	0.72	0.67	0.62	0.46	0.3	0.25	0.25	0.25	0.25	0.0	0.0	0.0	0.0	0.0	0.0	0.0	0.0	0.0	1.0	1.0	1.0	1.0
	0.0	0.0	0.0	0.0	0.15	0.31	0.48	0.64	0.81	0.0	0.13	0.13	0.13	0.17	0.34	0.5	0.67	0.83	0.0	0.13	0.25	0.25	0.25	0.36	0.53	0.69	0.86	0.81	0.71	0.61	0.51	0.4	0.3	0.2	0.1	0.0	1.0	1.0	1.0	1.0
	1.0	1.0	1.0	1.0	1.0	1.0	1.0	1.0	1.0	1.0	1.0	1.0	1.0	1.0	1.0	1.0	1.0	1.0	1.0	1.0	1.0	1.0	1.0	1.0	1.0	1.0	1.0	1.0	0.88	0.75	0.63	0.5	0.38	0.25	0.13	0.0	1.0	1.0	1.0	1.0
10	0.38	0.38	0.38	0.34	0.36	0.38	0.4	0.43	0.45	0.5	0.5	0.5	0.5	0.45	0.47	0.49	0.52	0.54	0.63	0.63	0.63	0.63	0.63	0.56	0.58	0.61	0.63	1.0	0.99	0.98	0.96	0.95	0.94	0.93	0.91	0.9	0.0	0.0	0.0	0.0
	0.05	0.17	0.29	0.38	0.5	0.63	0.75	0.88	1.0	0.06	0.18	0.31	0.43	0.5	0.63	0.75	0.88	1.0	0.08	0.2	0.32	0.44	0.57	0.63	0.75	0.88	1.0	1.0	1.0	1.0	1.0	1.0	1.0	1.0	1.0	1.0	0.0	0.0	0.0	0.0
	0.0	0.0	0.0	0.0	0.0	0.0	0.0	0.0	0.0	0.0	0.0	0.0	0.0	0.0	0.0	0.0	0.0	0.0	0.0	0.0	0.0	0.0	0.0	0.0	0.0	0.0	0.0	1.0	0.88	0.75	0.63	0.5	0.38	0.25	0.13	0.0	0.0	0.0	0.0	0.0
11	0.38	0.38	0.38	0.35	0.37	0.39	0.42	0.44	0.46	0.5	0.5	0.5	0.5	0.46	0.48	0.51	0.53	0.55	0.63	0.63	0.63	0.63	0.63	0.58	0.6	0.62	0.64	0.94	0.88	0.86	0.85	0.84	0.83	0.81	0.8	0.79	0.07	0.07	0.07	0.07
	0.0	0.16	0.28	0.38	0.5	0.63	0.75	0.88	1.0	0.0	0.17	0.29	0.42	0.5	0.63	0.75	0.88	1.0	0.0	0.19	0.31	0.43	0.55	0.63	0.75	0.88	1.0	0.88	0.88	0.88	0.88	0.88	0.88	0.88	0.88	0.88	0.07	0.07	0.07	0.07
	0.04	0.13	0.13	0.13	0.13	0.13	0.13	0.13	0.13	0.02	0.13	0.13	0.13	0.13	0.13	0.13	0.13	0.13	0.0	0.13	0.13	0.13	0.13	0.13	0.13	0.13	0.13	1.0	0.88	0.75	0.63	0.5	0.38	0.25	0.13	0.0	0.07	0.07	0.07	0.07
12	0.38	0.38	0.38	0.36	0.38	0.41	0.43	0.45	0.47	0.5	0.5	0.5	0.5	0.48	0.5	0.52	0.54	0.56	0.63	0.63	0.63	0.63	0.63	0.59	0.61	0.63	0.65	0.87	0.81	0.75	0.74	0.73	0.71	0.7	0.69	0.68	0.13	0.13	0.13	0.13
	0.0	0.13	0.27	0.38	0.5	0.63	0.75	0.88	1.0	0.0	0.13	0.28	0.4	0.5	0.63	0.75	0.88	1.0	0.0	0.13	0.3	0.42	0.54	0.63	0.75	0.88	1.0	0.75	0.75	0.75	0.75	0.75	0.75	0.75	0.75	0.75	0.13	0.13	0.13	0.13
	0.13	0.18	0.25	0.25	0.25	0.25	0.25	0.25	0.25	0.12	0.16	0.25	0.25	0.25	0.25	0.25	0.25	0.25	0.1	0.15	0.25	0.25	0.25	0.25	0.25	0.25	0.25	1.0	0.88	0.75	0.63	0.5	0.38	0.25	0.13	0.0	0.13	0.13	0.13	0.13
13	0.38	0.38	0.38	0.38	0.4	0.42	0.44	0.46	0.48	0.5	0.5	0.5	0.5	0.49	0.51	0.53	0.55	0.58	0.63	0.63	0.63	0.63	0.63	0.6	0.62	0.64	0.67	0.81	0.75	0.69	0.63	0.61	0.6	0.59	0.58	0.56	0.2	0.2	0.2	0.2
	0.0	0.13	0.25	0.38	0.5	0.63	0.75	0.88	1.0	0.0	0.13	0.25	0.39	0.5	0.63	0.75	0.88	1.0	0.0	0.13	0.25	0.41	0.53	0.63	0.75	0.88	1.0	0.63	0.63	0.63	0.63	0.63	0.63	0.63	0.63	0.63	0.2	0.2	0.2	0.2
	0.23	0.28	0.33	0.38	0.38	0.38	0.38	0.38	0.38	0.21	0.26	0.31	0.38	0.38	0.38	0.38	0.38	0.38	0.19	0.24	0.29	0.38	0.38	0.38	0.38	0.38	0.38	1.0	0.88	0.75	0.63	0.5	0.38	0.25	0.13	0.0	0.2	0.2	0.2	0.2
14	0.5	0.5	0.49	0.44	0.38	0.38	0.38	0.38	0.38	0.5	0.5	0.5	0.5	0.5	0.52	0.54	0.57	0.59	0.63	0.63	0.63	0.63	0.63	0.61	0.63	0.66	0.68	0.75	0.69	0.62	0.56	0.5	0.49	0.48	0.46	0.45	0.27	0.27	0.27	0.27
	0.0	0.13	0.25	0.38	0.48	0.63	0.75	0.88	1.0	0.0	0.13	0.25	0.38	0.5	0.63	0.75	0.88	1.0	0.0	0.13	0.25	0.38	0.52	0.63	0.75	0.88	1.0	0.5	0.5	0.5	0.5	0.5	0.5	0.5	0.5	0.5	0.27	0.27	0.27	0.27
	0.42	0.46	0.5	0.5	0.5	0.5	0.47	0.44	0.41	0.3	0.35	0.4	0.45	0.5	0.5	0.5	0.5	0.5	0.29	0.33	0.38	0.43	0.5	0.5	0.5	0.5	0.5	1.0	0.88	0.75	0.63	0.5	0.38	0.25	0.13	0.0	0.27	0.27	0.27	0.27
15	0.63	0.6	0.55	0.5	0.38	0.38	0.38	0.38	0.38	0.63	0.63	0.63	0.61	0.56	0.5	0.5	0.5	0.5	0.63	0.63	0.63	0.63	0.63	0.63	0.65	0.67	0.69	0.69	0.62	0.56	0.5	0.44	0.38	0.36	0.35	0.34	0.33	0.33	0.33	0.33
	0.0	0.13	0.25	0.38	0.41	0.58	0.75	0.88	1.0	0.0	0.13	0.25	0.38	0.5	0.6	0.75	0.88	1.0	0.0	0.13	0.25	0.38	0.5	0.63	0.75	0.88	1.0	0.38	0.38	0.38	0.38	0.38	0.38	0.38	0.38	0.38	0.33	0.33	0.33	0.33
	0.6	0.63	0.63	0.63	0.63	0.63	0.64	0.62	0.59	0.49	0.54	0.59	0.63	0.63	0.63	0.62	0.59	0.56	0.38	0.43	0.48	0.53	0.58	0.63	0.63	0.63	0.63	1.0	0.88	0.75	0.63	0.5	0.38	0.25	0.13	0.0	0.33	0.33	0.33	0.33
16	0.71	0.66	0.61	0.56	0.4	0.38	0.38	0.38	0.38	0.75	0.75	0.72	0.67	0.62	0.5	0.5	0.5	0.5	0.75	0.75	0.75	0.75	0.74	0.69	0.63	0.63	0.63	0.62	0.56	0.5	0.44	0.37	0.31	0.25	0.24	0.23	0.4	0.4	0.4	0.4
	0.0	0.13	0.25	0.38	0.38	0.51	0.68	0.88	1.0	0.0	0.13	0.25	0.38	0.5	0.54	0.7	0.88	1.0	0.0	0.13	0.25	0.38	0.5	0.63	0.73	0.88	1.0	0.25	0.25	0.25	0.25	0.25	0.25	0.25	0.25	0.25	0.4	0.4	0.4	0.4
	0.75	0.75	0.75	0.75	0.75	0.75	0.75	0.79	0.77	0.68	0.73	0.75	0.75	0.75	0.75	0.75	0.77	0.74	0.57	0.62	0.67	0.71	0.75	0.75	0.75	0.75	0.72	1.0	0.88	0.75	0.63	0.5	0.38	0.25	0.13	0.0	0.4	0.4	0.4	0.4
17	0.77	0.72	0.67	0.62	0.46	0.38	0.38	0.38	0.38	0.88	0.83	0.78	0.74	0.69	0.53	0.5	0.5	0.5	0.88	0.88	0.88	0.85	0.8	0.75	0.63	0.63	0.63	0.56	0.5	0.44	0.37	0.31	0.25	0.19	0.13	0.11	0.47	0.47	0.47	0.47
	0.0	0.13	0.25	0.38	0.38	0.45	0.61	0.78	1.0	0.0	0.13	0.25	0.38	0.5	0.5	0.64	0.8	1.0	0.0	0.13	0.25	0.38	0.5	0.63	0.66	0.83	1.0	0.13	0.13	0.13	0.13	0.13	0.13	0.13	0.13	0.13	0.47	0.47	0.47	0.47
	0.88	0.88	0.88	0.88	0.88	0.88	0.88	0.88	0.94	0.87	0.88	0.88	0.88	0.88	0.88	0.88	0.88	0.92	0.76	0.8	0.85	0.88	0.88	0.88	0.88	0.88	0.89	1.0	0.88	0.75	0.63	0.5	0.38	0.25	0.13	0.0	0.47	0.47	0.47	0.47
18	0.83	0.78	0.73	0.69	0.53	0.38	0.38	0.38	0.38	0.95	0.9	0.85	0.8	0.75	0.59	0.5	0.5	0.5	1.0	1.0	0.96	0.91	0.86	0.81	0.65	0.63	0.63	0.5	0.43	0.37	0.31	0.25	0.19	0.12	0.06	0.0	0.53	0.53	0.53	0.53
	0.0	0.13	0.25	0.38	0.38	0.38	0.55	0.72	0.88	0.0	0.13	0.25	0.38	0.5	0.5	0.57	0.74	0.9	0.0	0.13	0.25	0.38	0.5	0.63	0.63	0.76	0.93	0.0	0.0	0.0	0.0	0.0	0.0	0.0	0.0	0.0	0.53	0.53	0.53	0.53
	1.0	1.0	1.0	1.0	1.0	1.0	1.0	1.0	1.0	1.0	1.0	1.0	1.0	1.0	1.0	1.0	1.0	1.0	0.94	0.99	1.0	1.0	1.0	1.0	1.0	1.0	1.0	1.0	0.88	0.75	0.63	0.5	0.38	0.25	0.13	0.0	0.53	0.53	0.53	0.53
19	0.75	0.75	0.75	0.75	0.75	0.75	0.68	0.7	0.72	0.88	0.88	0.88	0.88	0.88	0.88	0.88	0.79	0.81	1.0	1.0	1.0	1.0	1.0	1.0	1.0	1.0	0.9	1.0	0.9	0.79	0.69	0.59	0.48	0.38	0.28	0.18	0.6	0.6	0.6	0.6
	0.09	0.21	0.34	0.46	0.58	0.71	0.75	0.88	1.0	0.11	0.23	0.35	0.48	0.6	0.72	0.84	0.88	1.0	0.12	0.25	0.37	0.49	0.61	0.74	0.86	0.98	1.0	1.0	1.0	1.0	1.0	1.0	1.0	1.0	1.0	1.0	0.6	0.6	0.6	0.6
	0.0	0.0	0.0	0.0	0.0	0.0	0.0	0.0	0.0	0.0	0.0	0.0	0.0	0.0	0.0	0.0	0.0	0.0	0.0	0.0	0.0	0.0	0.0	0.0	0.0	0.0	0.0	1.0	0.88	0.75	0.63	0.5	0.38	0.25	0.13	0.0	0.6	0.6	0.6	0.6
20	0.75	0.75	0.75	0.75	0.75	0.75	0.69	0.71	0.73	0.88	0.88	0.88	0.88	0.88	0.88	0.88	0.8	0.82	1.0	1.0	1.0	1.0	1.0	1.0	1.0	1.0	0.91	1.0	0.88	0.77	0.67	0.57	0.46	0.36	0.26	0.15	0.67	0.67	0.67	0.67
	0.01	0.2	0.32	0.45	0.57	0.69	0.75	0.88	1.0	0.03	0.22	0.34	0.46	0.59	0.71	0.83	0.88	1.0	0.04	0.23	0.36	0.48	0.6	0.72	0.85	0.97	1.0	0.88	0.88	0.88	0.88	0.88	0.88	0.88	0.88	0.88	0.67	0.67	0.67	0.67
	0.0	0.13	0.13	0.13	0.13	0.13	0.13	0.13	0.13	0.0	0.13	0.13	0.13	0.13	0.13	0.13	0.13	0.13	0.0	0.13	0.13	0.13	0.13	0.13	0.13	0.13	0.13	0.95	0.88	0.75	0.63	0.5	0.38	0.25	0.13	0.0	0.67	0.67	0.67	0.67
21	0.75	0.75	0.75	0.75	0.75	0.75	0.7	0.72	0.74	0.88	0.88	0.88	0.88	0.88	0.88	0.88	0.81	0.83	1.0	1.0	1.0	1.0	1.0	1.0	1.0	1.0	0.93	1.0	0.88	0.75	0.65	0.54	0.44	0.34	0.23	0.13	0.73	0.73	0.73	0.73
	0.0	0.13	0.31	0.43	0.56	0.68	0.75	0.88	1.0	0.0	0.14	0.33	0.45	0.57	0.69	0.82	0.88	1.0	0.0	0.15	0.34	0.46	0.59	0.71	0.83	0.96	1.0	0.75	0.75	0.75	0.75	0.75	0.75	0.75	0.75	0.75	0.73	0.73	0.73	0.73
	0.08	0.13	0.25	0.25	0.25	0.25	0.25	0.25	0.25	0.06	0.13	0.25	0.25	0.25	0.25	0.25	0.25	0.25	0.04	0.13	0.25	0.25	0.25	0.25	0.25	0.25	0.25	0.9	0.83	0.75	0.63	0.5	0.38	0.25	0.13	0.0	0.73	0.73	0.73	0.73
22	0.75	0.75	0.75	0.75	0.75	0.75	0.71	0.73	0.76	0.88	0.88	0.88	0.88	0.88	0.88	0.88	0.83	0.85	1.0	1.0	1.0	1.0	1.0	1.0	1.0	1.0	0.94	1.0	0.88	0.75	0.63	0.52	0.42	0.32	0.21	0.11	0.8	0.8	0.8	0.8
	0.0	0.13	0.25	0.42	0.54	0.67	0.75	0.88	1.0	0.0	0.13	0.25	0.44	0.56	0.68	0.8	0.88	1.0	0.0	0.13	0.26	0.45	0.57	0.7	0.82	0.94	1.0	0.63	0.63	0.63	0.63	0.63	0.63	0.63	0.63	0.63	0.8	0.8	0.8	0.8
	0.17	0.22	0.27	0.38	0.38	0.38	0.38	0.38	0.38	0.16	0.2	0.25	0.38	0.38	0.38	0.38	0.38	0.38	0.14	0.19	0.25	0.38	0.38	0.38	0.38	0.38	0.38	0.85	0.78	0.7	0.63	0.5	0.38	0.25	0.13	0.0	0.8	0.8	0.8	0.8
23	0.75	0.75	0.75	0.75	0.75	0.75	0.73	0.75	0.77	0.88	0.88	0.88	0.88	0.88	0.88	0.88	0.84	0.86	1.0	1.0	1.0	1.0	1.0	1.0	1.0	1.0	0.95	1.0	0.88	0.75	0.63	0.5	0.4	0.29	0.19	0.09	0.87	0.87	0.87	0.87
	0.0	0.13	0.25	0.38	0.53	0.65	0.75	0.88	1.0	0.0	0.13	0.25	0.38	0.55	0.67	0.79	0.88	1.0	0.0	0.13	0.25	0.38	0.56	0.68	0.81	0.93	1.0	0.5	0.5	0.5	0.5	0.5	0.5	0.5	0.5	0.5	0.87	0.87	0.87	0.87
	0.27	0.32	0.37	0.41	0.5	0.5	0.5	0.5	0.5	0.25	0.3	0.35	0.4	0.5	0.5	0.5	0.5	0.5	0.23	0.28	0.33	0.38	0.5	0.5	0.5	0.5	0.5	0.8	0.73	0.65	0.58	0.5	0.38	0.25	0.13	0.0	0.87	0.87	0.87	0.87
24	0.75	0.75	0.75	0.75	0.75	0.75	0.74	0.76	0.78	0.88	0.88	0.88	0.88	0.88	0.88	0.88	0.85	0.87	1.0	1.0	1.0	1.0	1.0	1.0	1.0	1.0	0.96	1.0	0.88	0.75	0.63	0.5	0.38	0.27	0.17	0.07	0.93	0.93	0.93	0.93
	0.0	0.13	0.25	0.38	0.5	0.64	0.75	0.88	1.0	0.0	0.13	0.25	0.38	0.5	0.66	0.78	0.88	1.0	0.0	0.13	0.25	0.38	0.5	0.67	0.79	0.92	1.0	0.38	0.38	0.38	0.38	0.38	0.38	0.38	0.38	0.38	0.93	0.93	0.93	0.93
	0.36	0.41	0.46	0.51	0.56	0.63	0.63	0.63	0.63	0.34	0.39	0.44	0.49	0.54	0.63	0.63	0.63	0.63	0.33	0.37	0.42	0.47	0.52	0.63	0.63	0.63	0.63	0.75	0.68	0.6	0.53	0.45	0.38	0.25	0.13	0.0	0.93	0.93	0.93	0.93
25	0.75	0.75	0.75	0.75	0.75	0.75	0.75	0.77	0.79	0.88	0.88	0.88	0.88	0.88	0.88	0.88	0.86	0.88	1.0	1.0	1.0	1.0	1.0	1.0	1.0	1.0	0.98	1.0	0.88	0.75	0.63	0.5	0.38	0.25	0.15	0.04	1.0	1.0	1.0	1.0
	0.0	0.13	0.25	0.38	0.5	0.63	0.75	0.88	1.0	0.0	0.13	0.25	0.38	0.5	0.63	0.77	0.88	1.0	0.0	0.13	0.25	0.38	0.5	0.63	0.78	0.9	1.0	0.25	0.25	0.25	0.25	0.25	0.25	0.25	0.25	0.25	1.0	1.0	1.0	1.0
	0.46	0.5	0.55	0.6	0.65	0.7	0.75	0.75	0.75	0.44	0.49	0.54	0.58	0.63	0.68	0.75	0.75	0.75	0.42	0.47	0.52	0.57	0.62	0.66	0.75	0.75	0.75	0.71	0.63	0.55	0.48	0.4	0.33	0.25	0.13	0.0	1.0	1.0	1.0	1.0
26	0.88	0.88	0.88	0.88	0.88	0.86	0.81	0.75	0.75	0.88	0.88	0.88	0.88	0.88	0.88	0.88	0.88	0.9	1.0	1.0	1.0	1.0	1.0	1.0	1.0	1.0	0.99	1.0	0.88	0.75	0.63	0.5	0.38	0.25	0.13	0.02	0.0	1.0	0.9	0.18
	0.0	0.13	0.25	0.38	0.5	0.63	0.75	0.85	1.0	0.0	0.13	0.25	0.38	0.5	0.63	0.75	0.88	1.0	0.0	0.13	0.25	0.38	0.5	0.63	0.75	0.89	1.0	0.13	0.13	0.13	0.13	0.13	0.13	0.13	0.13	0.13	0.0	0.12	1.0	1.0
	0.64	0.69	0.74	0.79	0.84	0.88	0.88	0.88	0.87	0.53	0.58	0.63	0.68	0.73	0.78	0.83	0.88	0.88	0.51	0.56	0.61	0.66	0.71	0.76	0.81	0.88	0.88	0.66	0.58	0.5	0.43	0.35	0.28	0.2	0.13	0.0	0.0	0.0	0.0	0.0
27	1.0	1.0	1.0	1.0	0.97	0.92	0.87	0.75	0.75	1.0	1.0	1.0	1.0	1.0	1.0	0.99	0.94	0.88	1.0	1.0	1.0	1.0	1.0	1.0	1.0	1.0	1.0	1.0	0.88	0.75	0.63	0.5	0.38	0.25	0.13	0.0	1.0	0.0	0.5	1.0
	0.0	0.13	0.25	0.38	0.5	0.63	0.75	0.79	0.95	0.0	0.13	0.25	0.38	0.5	0.63	0.75	0.88	0.98	0.0	0.13	0.25	0.38	0.5	0.63	0.75	0.88	1.0	0.0	0.0	0.0	0.0	0.0	0.0	0.0	0.0	0.0	1.0	0.81	0.0	0.0
	0.83	0.88	0.93	0.98	1.0	1.0	1.0	1.0	1.0	0.72	0.77	0.82	0.87	0.92	0.96	1.0	1.0	1.0	0.61	0.66	0.71	0.75	0.8	0.85	0.9	0.95	1.0	0.61	0.53	0.46	0.38	0.3	0.23	0.15	0.08	0.0	1.0	1.0	1.0	0.61

	A	B	C	D	E	F	G	H	I	J	K	L	M	N	O	P	Q	R	S	T	U	V	W	X	Y	Z	a	b	c	d	e	f	g	h	i	j	k	LAB*	LAB*	a
01	27.7	31.4	35.1	38.8	42.4	46.1	49.8	53.5	57.2	30.1	35.5	38.9	42.6	46.3	50.0	53.7	57.4	61.1	32.5	37.5	43.3	46.4	50.0	53.7	57.4	61.2	64.9	95.4	89.4	83.3	77.3	71.2	65.2	59.1	53.1	47.0	27.7	27.7	27.7	27.7
	0.0	-7.6	-15.	-22.	-30.	-38.	-45.	-53.	-60.	7.3	-1.7	-9.7	-17.	-24.	-32.	-40.	-47.	-55.	14.5	6.3	-3.3	-11.	-19.	-27.	-34.	-42.	-49.	0.0	7.3	14.5	21.8	29.0	36.3	43.6	50.8	58.1	0.0	0.0	0.0	0.0
	0.0	4.4	8.8	13.2	17.6	22.0	26.3	30.7	35.1	4.8	10.1	14.1	18.5	22.9	27.3	31.7	36.2	40.6	9.7	14.5	20.2	23.8	28.1	32.5	36.9	41.4	45.8	0.0	4.8	9.7	14.5	19.4	24.2	29.0	33.9	38.7	0.0	0.0	0.0	0.0
02	28.4	30.8	34.4	38.0	41.6	45.3	48.9	52.6	56.2	30.0	36.2	39.8	43.5	47.2	50.9	54.6	58.3	62.0	32.4	38.6	44.0	47.3	51.0	54.8	58.5	62.2	65.9	90.1	87.0	80.9	74.9	68.8	62.8	56.7	50.7	44.6	36.2	36.2	36.2	36.2
	2.8	-4.0	-11.	-18.	-25.	-32.	-39.	-47.	-54.	8.4	0.0	-7.6	-15.	-22.	-30.	-38.	-45.	-53.	15.7	7.3	-1.7	-9.7	-17.	-24.	-32.	-40.	-47.	-4.0	0.0	7.3	14.5	21.8	29.0	36.3	43.6	50.8	0.0	0.0	0.0	0.0
	-4.9	-4.4	-1.7	1.3	4.7	8.4	12.3	16.3	20.3	-1.3	0.0	4.4	8.8	13.2	17.6	22.0	26.3	30.7	3.4	4.8	10.1	14.1	18.5	22.9	27.3	31.7	36.2	-4.4	0.0	4.8	9.7	14.5	19.4	24.2	29.0	33.9	0.0	0.0	0.0	0.0
03	29.1	31.4	33.9	37.5	41.1	44.7	48.3	51.9	55.5	30.4	36.8	39.3	42.9	46.5	50.1	53.7	57.4	61.0	32.3	38.5	44.6	48.3	52.0	55.7	59.4	63.1	66.7	84.8	81.6	78.5	72.5	66.4	60.4	54.3	48.3	42.2	44.6	44.6	44.6	44.6
	5.6	-1.0	-8.1	-15.	-21.	-28.	-36.	-43.	-50.	10.0	2.8	-4.0	-11.	-18.	-25.	-32.	-39.	-47.	16.8	8.4	0.0	-7.6	-15.	-22.	-30.	-38.	-45.	-8.1	-4.0	0.0	7.3	14.5	21.8	29.0	36.3	43.6	0.0	0.0	0.0	0.0
	-9.7	-9.3	-8.8	-6.0	-3.4	-0.5	2.6	6.0	9.5	-6.9	-4.9	-4.4	-1.7	1.3	4.7	8.4	12.3	16.3	-2.7	-1.3	0.0	4.4	8.8	13.2	17.6	22.0	26.3	-8.8	-4.4	0.0	4.8	9.7	14.5	19.4	24.2	29.0	0.0	0.0	0.0	0.0
04	29.8	32.2	34.4	37.1	40.7	44.2	47.8	51.4	55.0	31.0	37.5	39.9	42.4	46.0	49.6	53.2	56.8	60.4	32.5	38.8	45.3	47.8	51.3	54.9	58.6	62.2	65.8	79.4	76.3	73.2	70.0	64.0	57.9	51.9	45.8	39.8	53.1	53.1	53.1	53.1
	8.4	1.4	-4.6	-12.	-19.	-26.	-32.	-39.	-46.	12.7	5.6	-1.0	-8.1	-15.	-21.	-28.	-36.	-43.	17.8	10.0	2.8	-4.0	-11.	-18.	-25.	-32.	-39.	-12.	-8.1	-4.0	0.0	7.3	14.5	21.8	29.0	36.3	0.0	0.0	0.0	0.0
	-14.	-14.	-13.	-13.	-10.	-7.7	-5.0	-2.2	0.8	-11.	-9.7	-9.3	-8.8	-6.0	-3.4	-0.5	2.6	6.0	-8.7	-6.9	-4.9	-4.4	-1.7	1.3	4.7	8.4	12.3	-13.	-8.8	-4.4	0.0	4.8	9.7	14.5	19.4	24.2	0.0	0.0	0.0	0.0
05	30.4	33.0	35.2	37.4	40.2	43.8	47.4	50.9	54.5	31.7	38.2	40.7	42.8	45.5	49.1	52.7	56.3	59.8	33.0	39.5	46.0	48.4	50.9	54.5	58.0	61.6	65.2	74.1	70.9	67.8	64.7	61.6	55.5	49.5	43.4	37.4	61.6	61.6	61.6	61.6
	11.2	4.0	-2.0	-8.2	-16.	-23.	-30.	-36.	-43.	15.5	8.4	1.4	-4.6	-12.	-19.	-26.	-32.	-39.	20.1	12.7	5.6	-1.0	-8.1	-15.	-21.	-28.	-36.	-16.	-12.	-8.1	-4.0	0.0	7.3	14.5	21.8	29.0	0.0	0.0	0.0	0.0
	-19.	-18.	-18.	-18.	-17.	-14.	-11.	-9.4	-6.7	-16.	-14.	-14.	-13.	-13.	-10.	-7.7	-5.0	-2.2	-13.	-11.	-9.7	-9.3	-8.8	-6.0	-3.4	-0.5	2.6	-17.	-13.	-8.8	-4.4	0.0	4.8	9.7	14.5	19.4	0.0	0.0	0.0	0.0
06	31.1	33.8	36.0	38.1	40.4	43.3	46.9	50.5	54.1	32.4	38.9	41.5	43.6	45.8	48.6	52.3	55.8	59.4	33.7	40.1	46.7	49.2	51.3	54.0	57.6	61.2	64.7	68.7	65.6	62.5	59.3	56.2	53.1	47.1	41.0	34.9	70.0	70.0	70.0	70.0
	14.0	6.6	0.4	-5.5	-12.	-20.	-27.	-34.	-41.	18.3	11.2	4.0	-2.0	-8.2	-16.	-23.	-30.	-36.	22.7	15.5	8.4	1.4	-4.6	-12.	-19.	-26.	-32.	-20.	-16.	-12.	-8.1	-4.0	0.0	7.3	14.5	21.8	0.0	0.0	0.0	0.0
	-24.	-23.	-23.	-23.	-22.	-22.	-18.	-16.	-13.	-21.	-19.	-18.	-18.	-18.	-17.	-14.	-11.	-9.4	-18.	-16.	-14.	-14.	-13.	-13.	-10.	-7.7	-5.0	-22.	-17.	-13.	-8.8	-4.4	0.0	4.8	9.7	14.5	0.0	0.0	0.0	0.0
07	31.8	34.5	36.8	38.9	41.0	43.4	46.4	50.0	53.6	33.0	39.6	42.2	44.4	46.6	48.9	51.8	55.4	59.0	34.3	40.8	47.4	50.0	52.1	54.3	57.1	60.7	64.3	63.4	60.2	57.1	54.0	50.9	47.8	44.6	38.6	32.5	78.5	78.5	78.5	78.5
	16.8	9.3	2.9	-3.1	-9.1	-15.	-24.	-31.	-38.	21.1	14.0	6.6	0.4	-5.5	-12.	-20.	-27.	-34.	25.4	18.3	11.2	4.0	-2.0	-8.2	-16.	-23.	-30.	-24.	-20.	-16.	-12.	-8.1	-4.0	0.0	7.3	14.5	0.0	0.0	0.0	0.0
	-29.	-28.	-28.	-27.	-27.	-26.	-26.	-23.	-20.	-26.	-24.	-23.	-23.	-23.	-22.	-22.	-18.	-16.	-23.	-21.	-19.	-18.	-18.	-18.	-17.	-14.	-11.	-26.	-22.	-17.	-13.	-8.8	-4.4	0.0	4.8	9.7	0.0	0.0	0.0	0.0
08	32.5	35.2	37.6	39.7	41.8	44.0	46.5	49.5	53.2	33.7	40.3	43.0	45.2	47.4	49.5	51.9	54.9	58.5	35.0	41.5	48.1	50.7	52.9	55.0	57.3	60.2	63.9	58.0	54.9	51.8	48.6	45.5	42.4	39.3	36.2	30.1	87.0	87.0	87.0	87.0
	19.6	11.9	5.4	-0.6	-6.5	-12.	-19.	-28.	-35.	23.9	16.8	9.3	2.9	-3.1	-9.1	-15.	-24.	-31.	28.2	21.1	14.0	6.6	0.4	-5.5	-12.	-20.	-27.	-28.	-24.	-20.	-16.	-12.	-8.1	-4.0	0.0	7.3	0.0	0.0	0.0	0.0
	-34.	-33.	-33.	-32.	-32.	-31.	-31.	-30.	-27.	-31.	-29.	-28.	-28.	-27.	-27.	-26.	-26.	-23.	-28.	-26.	-24.	-23.	-23.	-23.	-22.	-22.	-18.	-30.	-26.	-22.	-17.	-13.	-8.8	-4.4	0.0	4.8	0.0	0.0	0.0	0.0
09	33.2	36.0	38.3	40.5	42.6	44.8	47.0	49.6	52.7	34.4	41.0	43.7	46.0	48.2	50.3	52.5	55.0	58.0	35.7	42.2	48.7	51.4	53.7	55.8	58.0	60.4	63.4	52.7	49.5	46.4	43.3	40.2	37.1	33.9	30.8	27.7	95.4	95.4	95.4	95.4
	22.4	14.7	8.0	1.8	-4.1	-10.	-16.	-23.	-32.	26.7	19.6	11.9	5.4	-0.6	-6.5	-12.	-19.	-28.	30.9	23.9	16.8	9.3	2.9	-3.1	-9.1	-15.	-24.	-32.	-28.	-24.	-20.	-16.	-12.	-8.1	-4.0	0.0	0.0	0.0	0.0	0.0
	-38.	-38.	-37.	-37.	-37.	-36.	-36.	-35.	-35.	-36.	-34.	-33.	-33.	-32.	-32.	-31.	-31.	-30.	-33.	-31.	-29.	-28.	-28.	-27.	-27.	-26.	-26.	-35.	-30.	-26.	-22.	-17.	-13.	-8.8	-4.4	0.0	0.0	0.0	0.0	0.0
10	34.9	40.0	44.8	51.1	54.1	57.6	61.2	64.9	68.6	37.4	42.6	47.3	52.3	58.9	61.7	65.1	68.7	72.4	39.8	45.1	49.8	54.6	59.9	66.7	69.5	72.8	76.3	95.4	94.8	94.1	93.4	92.8	92.1	91.4	90.8	90.1	27.7	27.7	27.7	27.7
	21.8	13.4	5.4	-5.0	-13.	-21.	-29.	-36.	-44.	29.0	20.4	12.6	4.2	-6.6	-15.	-23.	-31.	-38.	36.3	27.6	19.7	11.8	2.9	-8.3	-17.	-25.	-33.	0.0	-1.7	-3.3	-5.0	-6.6	-8.3	-9.9	-11.	-13.	0.0	0.0	0.0	0.0
	14.5	19.5	24.2	30.3	33.7	37.8	42.2	46.6	51.0	19.4	24.4	29.0	34.0	40.4	43.7	47.6	51.9	56.2	24.2	29.4	34.0	38.7	43.9	50.5	53.7	57.5	61.6	0.0	10.1	20.2	30.3	40.4	50.5	60.6	70.7	80.8	0.0	0.0	0.0	0.0
11	34.8	41.0	46.0	51.8	54.9	58.5	62.2	65.9	69.6	37.3	43.4	48.5	53.3	59.6	62.5	66.0	69.7	73.4	39.7	45.8	51.0	55.7	60.8	67.4	70.2	73.6	77.2	87.7	87.0	86.3	85.6	85.0	84.3	83.6	83.0	82.3	32.2	32.2	32.2	32.2
	22.9	14.5	6.3	-3.3	-11.	-19.	-27.	-34.	-42.	30.2	21.8	13.4	5.4	-5.0	-13.	-21.	-29.	-36.	37.5	29.0	20.4	12.6	4.2	-6.6	-15.	-23.	-31.	2.8	0.0	-1.7	-3.3	-5.0	-6.6	-8.3	-9.9	-11.	0.0	0.0	0.0	0.0
	8.1	9.7	14.5	20.2	23.8	28.1	32.5	36.9	41.4	12.8	14.5	19.5	24.2	30.3	33.7	37.8	42.2	46.6	17.6	19.4	24.4	29.0	34.0	40.4	43.7	47.6	51.9	-4.9	0.0	10.1	20.2	30.3	40.4	50.5	60.6	70.7	0.0	0.0	0.0	0.0
12	34.7	40.9	47.1	52.4	55.8	59.5	63.2	66.9	70.6	37.2	43.3	49.5	54.4	60.2	63.4	67.0	70.7	74.4	39.6	45.7	51.9	57.0	61.8	68.0	71.0	74.5	78.1	79.9	79.2	78.5	77.8	77.2	76.5	75.8	75.2	74.5	36.7	36.7	36.7	36.7
	24.0	15.7	7.3	-1.7	-9.7	-17.	-24.	-32.	-40.	31.3	22.9	14.5	6.3	-3.3	-11.	-19.	-27.	-34.	38.6	30.2	21.8	13.4	5.4	-5.0	-13.	-21.	-29.	5.6	2.8	0.0	-1.7	-3.3	-5.0	-6.6	-8.3	-9.9	0.0	0.0	0.0	0.0
	2.2	3.4	4.8	10.1	14.1	18.5	22.9	27.3	31.7	6.8	8.1	9.7	14.5	20.2	23.8	28.1	32.5	36.9	11.5	12.8	14.5	19.5	24.2	30.3	33.7	37.8	42.2	-9.7	-4.9	0.0	10.1	20.2	30.3	40.4	50.5	60.6	0.0	0.0	0.0	0.0
13	34.6	40.8	46.9	53.1	56.8	60.5	64.2	67.8	71.5	37.1	43.2	49.4	55.5	60.9	64.3	68.0	71.7	75.4	39.5	45.6	51.8	57.9	62.9	68.7	71.8	75.4	79.1	72.1	71.4	70.7	70.0	69.4	68.7	68.0	67.4	66.7	41.2	41.2	41.2	41.2
	25.1	16.8	8.4	0.0	-7.6	-15.	-22.	-30.	-38.	32.4	24.0	15.7	7.3	-1.7	-9.7	-17.	-24.	-32.	39.7	31.3	22.9	14.5	6.3	-3.3	-11.	-19.	-27.	8.4	5.6	2.8	0.0	-1.7	-3.3	-5.0	-6.6	-8.3	0.0	0.0	0.0	0.0
	-4.0	-2.7	-1.3	0.0	4.4	8.8	13.2	17.6	22.0	0.9	2.2	3.4	4.8	10.1	14.1	18.5	22.9	27.3	5.6	6.8	8.1	9.7	14.5	20.2	23.8	28.1	32.5	-14.	-9.7	-4.9	0.0	10.1	20.2	30.3	40.4	50.5	0.0	0.0	0.0	0.0
14	34.7	40.9	47.3	53.8	56.2	59.8	63.4	67.0	70.7	36.9	43.1	49.3	55.4	61.6	65.3	68.9	72.6	76.3	39.4	45.5	51.7	57.8	64.0	69.4	72.7	76.4	80.2	64.3	63.6	62.9	62.3	61.6	60.9	60.2	59.6	58.9	45.8	45.8	45.8	45.8
	25.7	17.8	10.0	2.8	-4.0	-11.	-18.	-25.	-32.	33.5	25.1	16.8	8.4	0.0	-7.6	-15.	-22.	-30.	40.7	32.4	24.0	15.7	7.3	-1.7	-9.7	-17.	-24.	11.2	8.4	5.6	2.8	0.0	-1.7	-3.3	-5.0	-6.6	0.0	0.0	0.0	0.0
	-10.	-8.7	-6.9	-4.9	-4.4	-1.7	1.3	4.7	8.4	-5.3	-4.0	-2.7	-1.3	0.0	4.4	8.8	13.2	17.6	-0.3	0.9	2.2	3.4	4.8	10.1	14.1	18.5	22.9	-19.	-14.	-9.7	-4.9	0.0	10.1	20.2	30.3	40.4	0.0	0.0	0.0	0.0
15	35.1	41.5	47.9	54.5	56.8	59.3	62.9	66.5	70.1	36.9	43.1	49.4	55.8	62.3	64.7	68.3	71.9	75.5	39.3	45.4	51.6	57.7	63.9	70.0	73.7	77.4	81.1	56.5	55.8	55.2	54.5	53.8	53.1	52.4	51.8	51.1	50.3	50.3	50.3	50.3
	27.7	20.1	12.7	5.6	-1.0	-8.1	-15.	-21.	-28.	33.8	25.7	17.8	10.0	2.8	-4.0	-11.	-18.	-25.	41.9	33.5	25.1	16.8	8.4	0.0	-7.6	-15.	-22.	14.0	11.2	8.4	5.6	2.8	0.0	-1.7	-3.3	-5.0	0.0	0.0	0.0	0.0
	-15.	-13.	-11.	-9.7	-9.3	-8.8	-6.0	-3.4	-0.5	-11.	-10.	-8.7	-6.9	-4.9	-4.4	-1.7	1.3	4.7	-6.7	-5.3	-4.0	-2.7	-1.3	0.0	4.4	8.8	13.2	-24.	-19.	-14.	-9.7	-4.9	0.0	10.1	20.2	30.3	0.0	0.0	0.0	0.0
16	35.7	42.1	48.6	55.2	57.6	59.8	62.5	66.1	69.6	37.3	43.6	50.0	56.4	62.9	65.3	67.8	71.4	75.0	39.1	45.4	51.6	57.9	64.2	70.7	73.2	76.7	80.3	48.7	48.1	47.4	46.7	46.0	45.3	44.6	44.0	43.3	54.8	54.8	54.8	54.8
	30.1	22.7	15.5	8.4	1.4	-4.6	-12.	-19.	-26.	35.5	27.7	20.1	12.7	5.6	-1.0	-8.1	-15.	-21.	42.0	33.8	25.7	17.8	10.0	2.8	-4.0	-11.	-18.	16.8	14.0	11.2	8.4	5.6	2.8	0.0	-1.7	-3.3	0.0	0.0	0.0	0.0
	-20.	-18.	-16.	-14.	-14.	-13.	-13.	-10.	-7.7	-17.	-15.	-13.	-11.	-9.7	-9.3	-8.8	-6.0	-3.4	-13.	-11.	-10.	-8.7	-6.9	-4.9	-4.4	-1.7	1.3	-29.	-24.	-19.	-14.	-9.7	-4.9	0.0	10.1	20.2	0.0	0.0	0.0	0.0
17	36.3	42.8	49.3	55.8	58.4	60.6	62.8	65.6	69.2	37.8	44.2	50.6	57.1	63.6	66.1	68.2	70.9	74.5	39.4	45.7	52.1	58.4	64.9	71.4	73.8	76.3	79.9	41.0	40.3	39.6	38.9	38.2	37.5	36.8	36.2	35.5	59.3	59.3	59.3	59.3
	32.7	25.4	18.3	11.2	4.0	-2.0	-8.2	-16.	-23.	37.7	30.1	22.7	15.5	8.4	1.4	-4.6	-12.	-19.	43.4	35.5	27.7	20.1	12.7	5.6	-1.0	-8.1	-15.	19.6	16.8	14.0	11.2	8.4	5.6	2.8	0.0	-1.7	0.0	0.0	0.0	0.0
	-25.	-23.	-21.	-19.	-18.	-18.	-18.	-17.	-14.	-22.	-20.	-18.	-16.	-14.	-14.	-13.	-13.	-10.	-19.	-17.	-15.	-13.	-11.	-9.7	-9.3	-8.8	-6.0	-34.	-29.	-24.	-19.	-14.	-9.7	-4.9	0.0	10.1	0.0	0.0	0.0	0.0
18	37.0	43.5	50.0	56.5	59.2	61.4	63.5	65.8	68.7	38.4	44.8	51.3	57.8	64.3	66.9	69.0	71.2	74.1	39.9	46.2	52.6	59.1	65.6	72.1	74.6	76.7	79.4	33.2	32.5	31.8	31.1	30.4	29.8	29.1	28.4	27.7	63.8	63.8	63.8	63.8
	35.4	28.2	21.1	14.0	6.6	0.4	-5.5	-12.	-20.	40.2	32.7	25.4	18.3	11.2	4.0	-2.0	-8.2	-16.	45.4	37.7	30.1	22.7	15.5	8.4	1.4	-4.6	-12.	22.4	19.6	16.8	14.0	11.2	8.4	5.6	2.8	0.0	0.0	0.0	0.0	0.0
	-30.	-28.	-26.	-24.	-23.	-23.	-23.	-22.	-22.	-27.	-25.	-23.	-21.	-19.	-18.	-18.	-18.	-17.	-24.	-22.	-20.	-18.	-16.	-14.	-14.	-13.	-13.	-38.	-34.	-29.	-24.	-19.	-14.	-9.7	-4.9	0.0	0.0	0.0	0.0	0.0
19	42.2	47.5	52.4	57.1	62.0	67.6	74.5	77.2	80.4	44.6	50.0	54.9	59.6	64.4	69.5	75.2	82.3	85.0	47.0	52.5	57.4	62.1	66.8	71.7	77.0	82.9	90.1	95.4	90.7	85.9	81.1	76.3	71.5	66.7	62.0	57.2	68.3	68.3	68.3	68.3
	43.6	34.7	26.7	19.0	10.8	1.5	-9.9	-18.	-27.	50.8	41.9	33.8	26.0	18.1	9.7	0.1	-11.	-20.	58.1	49.1	40.9	33.1	25.3	17.2	8.5	-1.4	-13.	0.0	-7.6	-15.	-22.	-30.	-38.	-45.	-53.	-60.	0.0	0.0	0.0	0.0
	29.0	34.3	39.0	43.6	48.4	53.8	60.6	63.7	67.4	33.9	39.2	43.9	48.5	53.2	58.2	63.8	70.7	73.7	38.7	44.0	48.9	53.5	58.1	62.9	68.0	73.8	80.8	0.0	4.4	8.8	13.2	17.6	22.0	26.3	30.7	35.1	0.0	0.0	0.0	0.0
20	42.1	48.3	53.5	58.3	63.1	68.4	75.2	77.9	81.2	44.5	50.7	56.0	60.8	65.5	70.5	76.0	83.0	85.7	46.9	53.1	58.5	63.4	68.1	72.8	77.9	83.7	90.8	89.3	87.0	82.2	77.4	72.6	67.8	63.1	58.3	53.5	72.9	72.9	72.9	72.9
	44.8	36.3	27.6	19.7	11.8	2.9	-8.3	-17.	-25.	52.0	43.6	34.7	26.7	19.0	10.8	1.5	-9.9	-18.	59.3	50.8	41.9	33.8	26.0	18.1	9.7	0.1	-11.	8.4	0.0	-7.6	-15.	-22.	-30.	-38.	-45.	-53.	0.0	0.0	0.0	0.0
	22.4	24.2	29.4	34.0	38.7	43.9	50.5	53.7	57.5	27.2	29.0	34.3	39.0	43.6	48.4	53.8	60.6	63.7	32.0	33.9	39.2	43.9	48.5	53.2	58.2	63.8	70.7	-1.3	0.0	4.4	8.8	13.2	17.6	22.0	26.3	30.7	0.0	0.0	0.0	0.0
21	42.0	48.1	54.3	59.5	64.2	69.3	75.8	78.7	82.1	44.4	50.6	56.7	62.0	66.8	71.5	76.9	83.6	86.4	46.8	53.0	59.1	64.5	69.3	74.0	78.9	84.5	91.4	83.1	80.8	78.5	73.7	68.9	64.2	59.4	54.6	49.8	77.4	77.4	77.4	77.4
	45.9	37.5	29.0	20.4	12.6	4.2	-6.6	-15.	-23.	53.2	44.8	36.3	27.6	19.7	11.8	2.9	-8.3	-17.	60.4	52.0	43.6	34.7	26.7	19.0	10.8	1.5	-9.9	16.8	8.4	0.0	-7.6	-15.	-22.	-30.	-38.	-45.	0.0	0.0	0.0	0.0
	16.2	17.6	19.4	24.4	29.0	34.0	40.4	43.7	47.6	20.9	22.4	24.2	29.4	34.0	38.7	43.9	50.5	53.7	25.7	27.2	29.0	34.3	39.0	43.6	48.4	53.8	60.6	-2.7	-1.3	0.0	4.4	8.8	13.2	17.6	22.0	26.3	0.0	0.0	0.0	0.0
22	41.9	48.0	54.2	60.4	65.4	70.2	76.5	79.5	83.0	44.3	50.5	56.6	62.8	68.0	72.7	77.7	84.3	87.2	46.7	52.9	59.0	65.2	70.5	75.2	80.0	85.3	92.1	77.0	74.7	72.4	70.0	65.3	60.5	55.7	50.9	46.1	81.9	81.9	81.9	81.9
	47.0	38.6	30.2	21.8	13.4	5.4	-5.0	-13.	-21.	54.2	45.9	37.5	29.0	20.4	12.6	4.2	-6.6	-15.	61.5	53.2	44.8	36.3	27.6	19.7	11.8	2.9	-8.3	25.1	16.8	8.4	0.0	-7.6	-15.	-22.	-30.	-38.	0.0	0.0	0.0	0.0
	10.3	11.5	12.8	14.5	19.5	24.2	30.3	33.7	37.8	14.9	16.2	17.6	19.4	24.4	29.0	34.0	40.4	43.7	19.6	20.9	22.4	24.2	29.4	34.0	38.7	43.9	50.5	-4.0	-2.7	-1.3	0.0	4.4	8.8	13.2	17.6	22.0	0.0	0.0	0.0	0.0
23	41.8	47.9	54.1	60.2	66.4	71.4	77.2	80.3	83.9	44.2	50.4	56.5	62.7	68.8	73.9	78.7	85.0	87.9	46.6	52.8	58.9	65.1	71.2	76.4	81.1	86.2	92.8	70.8	68.5	66.2	63.9	61.6	56.8	52.0	47.2	42.4	86.4	86.4	86.4	86.4
	48.0	39.7	31.3	22.9	14.5	6.3	-3.3	-11.	-19.	55.3	47.0	38.6	30.2	21.8	13.4	5.4	-5.0	-13.	62.6	54.2	45.9	37.5	29.0	20.4	12.6	4.2	-6.6	33.5	25.1	16.8	8.4	0.0	-7.6	-15.	-22.	-30.	0.0	0.0	0.0	0.0
	4.4	5.6	6.8	8.1	9.7	14.5	20.2	23.8	28.1	9.0	10.3	11.5	12.8	14.5	19.5	24.2	30.3	33.7	13.7	14.9	16.2	17.6	19.4	24.4	29.0	34.0	40.4	-5.3	-4.0	-2.7	-1.3	0.0	4.4	8.8	13.2	17.6	0.0	0.0	0.0	0.0
24	41.7	47.8	54.0	60.1	66.3	72.5	77.8	81.2	84.9	44.1	50.3	56.4	62.6	68.7	74.9	79.8	85.6	88.8	46.5	52.7	58.8	65.0	71.1	77.3	82.4	87.2	93.4	64.7	62.4	60.0	57.7	55.4	53.1	48.3	43.5	38.8	90.9	90.9	90.9	90.9
	49.1	40.7	32.4	24.0	15.7	7.3	-1.7	-9.7	-17.	56.4	48.0	39.7	31.3	22.9	14.5	6.3	-3.3	-11.	63.7	55.3	47.0	38.6	30.2	21.8	13.4	5.4	-5.0	41.9	33.5	25.1	16.8	8.4	0.0	-7.6	-15.	-22.	0.0	0.0	0.0	0.0
	-1.6	-0.3	0.9	2.2	3.4	4.8	10.1	14.1	18.5	3.1	4.4	5.6	6.8	8.1	9.7	14.5	20.2	23.8	7.8	9.0	10.3	11.5	12.8	14.5	19.5	24.2	30.3	-6.7	-5.3	-4.0	-2.7	-1.3	0.0	4.4	8.8	13.2	0.0	0.0	0.0	0.0
25	41.6	47.7	53.9	60.0	66.2	72.4	78.5	82.2	85.9	44.0	50.2	56.3	62.5	68.6	74.8	80.9	86.3	89.7	46.4	52.6	58.7	64.9	71.0	77.2	83.3	88.3	94.1	58.5	56.2	53.9	51.6	49.3	46.9	44.6	39.8	35.1	95.4	95.4	95.4	95.4
	50.3	41.9	33.5	25.1	16.8	8.4	0.0	-7.6	-15.	57.5	49.1	40.7	32.4	24.0	15.7	7.3	-1.7	-9.7	64.7	56.4	48.0	39.7	31.3	22.9	14.5	6.3	-3.3	50.3	41.9	33.5	25.1	16.8	8.4	0.0	-7.6	-15.	0.0	0.0	0.0	0.0
	-8.0	-6.7	-5.3	-4.0	-2.7	-1.3	0.0	4.4	8.8	-2.9	-1.6	-0.3	0.9	2.2	3.4	4.8	10.1	14.1	1.9	3.1	4.4	5.6	6.8	8.1	9.7	14.5	20.2	-8.0	-6.7	-5.3	-4.0	-2.7	-1.3	0.0	4.4	8.8	0.0	0.0	0.0	0.0
26	41.4	47.6	53.8	60.1	66.4	72.7	79.2	81.6	85.2	43.9	50.0	56.2	62.4	68.5	74.7	80.8	87.0	90.7	46.3	52.5	58.6	64.8	70.9	77.1	83.2	89.4	94.8	52.4	50.0	47.7	45.4	43.1	40.8	38.5	36.2	31.4	27.7	47.0	90.1	57.2
	50.2	42.0	33.8	25.7	17.8	10.0	2.8	-4.0	-11.	58.6	50.3	41.9	33.5	25.1	16.8	8.4	0.0	-7.6	65.9	57.5	49.1	40.7	32.4	24.0	15.7	7.3	-1.7	58.6	50.3	41.9	33.5	25.1	16.8	8.4	0.0	-7.6	0.0	58.1	-13.	-60.8
	-14.	-13.	-11.	-10.	-8.7	-6.9	-4.9	-4.4	-1.7	-9.3	-8.0	-6.7	-5.3	-4.0	-2.7	-1.3	0.0	4.4	-4.3	-2.9	-1.6	-0.3	0.9	2.2	3.4	4.8	10.1	-9.3	-8.0	-6.7	-5.3	-4.0	-2.7	-1.3	0.0	4.4	0.0	38.7	80.8	35.1
27	41.6	47.9	54.2	60.5	66.9	73.4	79.9	82.2	84.8	43.7	49.9	56.1	62.3	68.5	74.8	81.2	87.7	90.1	46.2	52.4	58.5	64.7	70.8	77.0	83.1	89.3	95.4	46.2	43.9	41.6	39.3	36.9	34.6	32.3	30.0	27.7	95.4	52.7	33.2	46.2
	51.4	43.4	35.5	27.7	20.1	12.7	5.6	-1.0	-8.1	58.4	50.2	42.0	33.8	25.7	17.8	10.0	2.8	-4.0	67.0	58.6	50.3	41.9	33.5	25.1	16.8	8.4	0.0	67.0	58.6	50.3	41.9	33.5	25.1	16.8	8.4	0.0	0.0	-32.	22.4	67.0
	-20.	-19.	-17.	-15.	-13.	-11.	-9.7	-9.3	-8.8	-16.	-14.	-13.	-11.	-10.	-8.7	-6.9	-4.9	-4.4	-10.	-9.3	-8.0	-6.7	-5.3	-4.0	-2.7	-1.3	0.0	-10.	-9.3	-8.0	-6.7	-5.3	-4.0	-2.7	-1.3	0.0	0.0	-35.	-38.	-10.7

	A	B	C	D	E	F	G	H	I	J	K	L	M	N	O	P	Q	R	S	T	U	V	W	X	Y	Z	a	b	c	d	e	f	g	h	i	j	k	LAB*LCH*a		
01	27.7 0.0 0	31.4 8.8 150	35.1 17.5 150	38.8 26.3 150	42.4 35.1 150	46.1 43.9 150	49.8 52.6 150	53.5 61.4 150	57.2 70.2 150	30.1 8.7 34	35.5 10.2 99	38.9 17.1 125	42.6 25.3 133	46.3 33.8 137	50.0 42.4 140	53.7 51.0 142	57.4 59.7 143	61.1 68.4 144	32.5 17.4 34	37.5 15.8 66	43.3 20.5 99	46.4 26.5 116	50.0 34.2 125	53.7 42.3 130	57.4 50.6 133	61.2 59.0 135	64.9 67.6 137	95.4 0.0 0	89.4 8.7 34	83.3 17.4 34	77.3 26.2 34	71.2 34.9 34	65.2 43.6 34	59.1 52.3 34	53.1 61.1 34	47.0 69.8 34	27.7 0.0 0	27.7 0.0 0	27.7 0.0 0	27.7 0.0 0
02	28.4 5.6 300	30.8 6.0 227	34.4 11.1 189	38.0 18.0 176	41.6 25.6 169	45.3 33.6 165	48.9 41.7 163	52.6 50.0 161	56.2 58.4 160	30.0 8.5 351	36.2 0.0 0	39.8 8.8 150	43.5 17.5 150	47.2 26.3 150	50.9 35.1 150	54.6 43.9 150	58.3 52.6 150	62.0 61.4 150	32.4 16.0 12	38.6 8.7 34	44.0 10.2 99	47.3 17.1 125	51.0 25.3 133	54.8 33.8 137	58.5 42.4 140	62.2 51.0 142	65.9 59.7 143	90.1 6.0 227	87.0 0.0 0	80.9 8.7 34	74.9 17.4 34	68.8 26.2 34	62.8 34.9 34	56.7 43.6 34	50.7 52.3 34	44.6 61.1 34	36.2 0.0 0	36.2 0.0 0	36.2 0.0 0	36.2 0.0 0
03	29.1 11.2 300	31.4 9.3 264	33.9 11.9 227	37.5 16.2 202	41.1 22.2 189	44.7 28.9 181	48.3 36.1 176	51.9 43.6 172	55.5 51.3 169	30.4 12.2 325	36.8 5.6 300	39.3 6.0 227	42.9 11.1 189	46.5 18.0 176	50.1 25.6 169	53.7 33.6 165	57.4 41.7 163	61.0 50.0 161	32.3 17.0 351	38.5 8.5 351	44.6 0.0 0	48.3 8.8 150	52.0 17.5 150	55.7 26.3 150	59.4 35.1 150	63.1 43.9 150	66.7 52.6 150	84.8 11.9 227	81.6 6.0 227	78.5 0.0 0	72.5 8.7 34	66.4 17.4 34	60.4 26.2 34	54.3 34.9 34	48.3 43.6 34	42.2 52.3 34	44.6 0.0 0	44.6 0.0 0	44.6 0.0 0	44.6 0.0 0
04	29.8 16.8 300	32.2 14.2 276	34.4 14.4 252	37.1 17.9 227	40.7 21.7 208	44.2 27.1 196	47.8 33.3 189	51.4 39.9 183	55.0 46.9 179	31.0 17.4 317	37.5 11.2 300	39.9 9.3 264	42.4 11.9 227	46.0 16.2 202	49.6 22.2 189	53.2 28.9 181	56.8 36.1 176	60.4 43.6 172	32.5 19.8 334	38.8 12.2 325	45.3 5.6 300	47.8 6.0 227	51.3 11.1 189	54.9 18.0 176	58.6 25.6 169	62.2 33.6 165	65.8 41.7 163	79.4 17.9 227	76.3 11.9 227	73.2 6.0 227	70.0 0.0 0	64.0 8.7 34	57.9 17.4 34	51.9 26.2 34	45.8 34.9 34	39.8 43.6 34	53.1 0.0 0	53.1 0.0 0	53.1 0.0 0	53.1 0.0 0
05	30.4 22.4 300	33.0 19.4 282	35.2 18.6 264	37.4 19.9 246	40.2 23.9 227	43.8 27.4 212	47.4 32.4 202	50.9 38.1 194	54.5 44.3 189	31.7 22.8 313	38.2 16.8 300	40.7 14.2 276	42.8 14.4 252	45.5 17.9 227	49.1 21.7 208	52.7 27.1 196	56.3 33.3 189	59.8 39.9 183	33.0 24.4 325	39.5 17.4 317	46.0 11.2 300	48.4 9.3 264	50.9 11.9 227	54.5 16.2 202	58.0 22.2 189	61.6 28.9 181	65.2 36.1 176	74.1 23.9 227	70.9 17.9 227	67.8 11.9 227	64.7 6.0 227	61.6 0.0 0	55.5 8.7 34	49.5 17.4 34	43.4 26.2 34	37.4 34.9 34	61.6 0.0 0	61.6 0.0 0	61.6 0.0 0	61.6 0.0 0
06	31.1 28.0 300	33.8 24.7 285	36.0 23.4 271	38.1 23.6 256	40.4 25.5 242	43.3 29.8 227	46.9 33.1 215	50.5 37.8 205	54.1 43.2 198	32.4 28.3 310	38.9 22.4 300	41.5 19.4 282	43.6 18.6 264	45.8 19.9 246	48.6 23.9 227	52.3 27.4 212	55.8 32.4 202	59.4 38.1 194	33.7 29.5 320	40.1 22.8 313	46.7 16.8 300	49.2 14.2 276	51.3 14.4 252	54.0 17.9 227	57.6 21.7 208	61.2 27.1 196	64.7 33.3 189	68.7 29.8 227	65.6 23.9 227	62.5 17.9 227	59.3 11.9 227	56.2 6.0 227	53.1 0.0 0	47.1 8.7 34	41.0 17.4 34	34.9 26.2 34	70.0 0.0 0	70.0 0.0 0	70.0 0.0 0	70.0 0.0 0
07	31.8 33.7 300	34.5 30.1 288	36.8 28.3 276	38.9 28.0 264	41.0 28.9 252	43.4 31.3 240	46.4 35.8 227	50.0 39.0 216	53.6 43.4 208	33.0 33.8 309	39.6 28.0 300	42.2 24.7 285	44.4 23.4 271	46.6 23.6 256	48.9 25.5 242	51.8 29.8 227	55.4 33.1 215	59.0 37.8 205	34.3 34.8 317	40.8 28.3 310	47.4 22.4 300	50.0 19.4 282	52.1 18.6 264	54.3 19.9 246	57.1 23.9 227	60.7 27.4 212	64.3 32.4 202	63.4 35.8 227	60.2 29.8 227	57.1 23.9 227	54.0 17.9 227	50.9 11.9 227	47.8 6.0 227	44.6 0.0 0	38.6 8.7 34	32.5 17.4 34	78.5 0.0 0	78.5 0.0 0	78.5 0.0 0	78.5 0.0 0
08	32.5 39.3 300	35.2 35.5 290	37.6 33.5 279	39.7 32.6 269	41.8 32.9 259	44.0 34.3 248	46.5 37.0 238	49.5 41.8 227	53.2 44.8 218	33.7 39.4 307	40.3 33.7 300	43.0 30.1 288	45.2 28.3 276	47.4 28.0 264	49.5 28.9 252	51.9 31.3 240	54.9 35.8 227	58.5 39.0 216	35.0 40.1 315	41.5 33.8 309	48.1 28.0 300	50.7 24.7 285	52.9 23.4 271	55.0 23.6 256	57.3 25.5 242	60.2 29.8 227	63.9 33.1 215	58.0 41.8 227	54.9 35.8 227	51.8 29.8 227	48.6 23.9 227	45.5 17.9 227	42.4 11.9 227	39.3 6.0 227	36.2 0.0 0	30.1 8.7 34	87.0 0.0 0	87.0 0.0 0	87.0 0.0 0	87.0 0.0 0
09	33.2 44.9 300	36.0 41.0 291	38.3 38.7 282	40.5 37.5 273	42.6 37.3 264	44.8 38.0 255	47.0 39.8 246	49.6 42.9 236	52.7 47.7 227	34.4 44.9 306	41.0 39.3 300	43.7 35.5 290	46.0 33.5 279	48.2 32.6 269	50.3 32.9 259	52.5 34.3 248	55.0 37.0 238	58.0 41.8 227	35.7 45.6 313	42.2 39.4 307	48.7 33.7 300	51.4 30.1 288	53.7 28.3 276	55.8 28.0 264	58.0 28.9 252	60.4 31.3 240	63.4 35.8 227	52.7 47.7 227	49.5 41.8 227	46.4 35.8 227	43.3 29.8 227	40.2 23.9 227	37.1 17.9 227	33.9 11.9 227	30.8 6.0 227	27.7 0.0 0	95.4 0.0 0	95.4 0.0 0	95.4 0.0 0	95.4 0.0 0
10	34.9 26.2 34	40.0 23.6 56	44.8 24.8 77	51.1 30.7 99	54.1 36.3 112	57.6 43.5 120	61.2 51.2 125	64.9 59.3 128	68.6 67.5 131	37.4 34.9 34	42.6 31.9 50	47.3 31.7 66	52.3 34.3 83	58.9 40.9 99	61.7 46.3 109	65.1 53.1 116	68.7 60.5 121	72.4 68.3 125	39.8 43.6 34	45.1 40.3 47	49.8 39.3 60	54.6 40.4 73	59.9 44.0 86	66.7 51.2 99	69.5 56.3 108	72.8 62.8 114	76.3 70.0 118	95.4 0.0 0	94.8 10.2 99	94.1 20.5 99	93.4 30.7 99	92.8 40.9 99	92.1 51.2 99	91.4 61.4 99	90.8 71.7 99	90.1 81.9 99	27.7 0.0 0	27.7 0.0 0	27.7 0.0 0	27.7 0.0 0
11	34.8 24.3 19	41.0 17.4 34	46.0 15.8 66	51.8 20.5 99	54.9 26.5 116	58.5 34.2 125	62.2 42.3 130	65.9 50.6 133	69.6 59.0 135	37.3 32.8 23	43.4 26.2 34	48.5 23.6 56	53.3 24.8 77	59.6 30.7 99	62.5 36.3 112	66.0 43.5 120	69.7 51.2 125	73.4 59.3 128	39.7 41.4 25	45.8 34.9 34	51.0 31.9 50	55.7 31.7 66	60.8 34.3 83	67.4 40.9 99	70.2 46.3 109	73.6 53.1 116	77.2 60.5 121	87.7 5.6 300	87.0 0.0 0	86.3 10.2 99	85.6 20.5 99	85.0 30.7 99	84.3 40.9 99	83.6 51.2 99	83.0 61.4 99	82.3 71.7 99	32.2 0.0 0	32.2 0.0 0	32.2 0.0 0	32.2 0.0 0
12	34.7 24.1 5	40.9 16.0 12	47.1 8.7 34	52.4 10.2 99	55.8 17.1 125	59.5 25.3 133	63.2 33.8 137	66.9 42.4 140	70.6 51.0 142	37.2 32.0 12	43.3 24.3 19	49.5 17.4 34	54.4 15.8 66	60.2 20.5 99	63.4 26.5 116	67.0 34.2 125	70.7 42.3 130	74.4 50.6 133	39.6 40.3 17	45.7 32.8 23	51.9 26.2 34	57.0 23.6 56	61.8 24.8 77	68.0 30.7 99	71.0 36.3 112	74.5 43.5 120	78.1 51.2 125	79.9 11.2 300	79.2 5.6 300	78.5 0.0 0	77.8 10.2 99	77.2 20.5 99	76.5 30.7 99	75.8 40.9 99	75.2 51.2 99	74.5 61.4 99	36.7 0.0 0	36.7 0.0 0	36.7 0.0 0	36.7 0.0 0
13	34.6 25.4 351	40.8 17.0 351	46.9 8.5 351	53.1 0.0 0	56.8 8.8 150	60.5 17.5 150	64.2 26.3 150	67.8 35.1 150	71.5 43.9 150	37.1 32.4 2	43.2 24.1 5	49.4 16.0 12	55.5 8.7 34	60.9 10.2 99	64.3 17.1 125	68.0 25.3 133	71.7 33.8 137	75.4 42.4 140	39.5 40.1 8	45.6 32.0 12	51.8 24.3 19	57.9 17.4 34	62.9 15.8 66	68.7 20.5 99	71.8 26.5 116	75.4 34.2 125	79.1 42.3 130	72.1 16.8 300	71.4 11.2 300	70.7 5.6 300	70.0 0.0 0	69.4 10.2 99	68.7 20.5 99	68.0 30.7 99	67.4 40.9 99	66.7 51.2 99	41.2 0.0 0	41.2 0.0 0	41.2 0.0 0	41.2 0.0 0
14	34.7 27.7 338	40.9 19.8 334	47.3 12.2 325	53.8 5.6 300	56.2 6.0 227	59.8 11.1 189	63.4 18.0 176	67.0 25.6 169	70.7 33.6 165	36.9 33.9 351	43.1 25.4 351	49.3 17.0 351	55.4 8.5 351	61.6 0.0 0	65.3 8.8 150	68.9 17.5 150	72.6 26.3 150	76.3 35.1 150	39.4 40.7 360	45.5 32.4 2	51.7 24.1 5	57.8 16.0 12	64.0 8.7 34	69.4 10.2 99	72.7 17.1 125	76.4 25.3 133	80.2 33.8 137	64.3 22.4 300	63.6 16.8 300	62.9 11.2 300	62.3 5.6 300	61.6 0.0 0	60.9 10.2 99	60.2 20.5 99	59.6 30.7 99	58.9 40.9 99	45.8 0.0 0	45.8 0.0 0	45.8 0.0 0	45.8 0.0 0
15	35.1 31.8 331	41.5 24.4 325	47.9 17.4 317	54.5 11.2 300	56.8 9.3 264	59.3 11.9 227	62.9 16.2 202	66.5 22.2 189	70.1 28.9 181	36.9 35.8 341	43.1 27.7 338	49.4 19.8 334	55.8 12.2 325	62.3 5.6 300	64.7 6.0 227	68.3 11.1 189	71.9 18.0 176	75.5 25.6 169	39.3 42.4 351	45.4 33.9 351	51.6 25.4 351	57.7 17.0 351	63.9 8.5 351	70.0 0.0 0	73.7 8.8 150	77.4 17.5 150	81.1 26.3 150	56.5 28.0 300	55.8 22.4 300	55.2 16.8 300	54.5 11.2 300	53.8 5.6 300	53.1 0.0 0	52.4 10.2 99	51.8 20.5 99	51.1 30.7 99	50.3 0.0 0	50.3 0.0 0	50.3 0.0 0	50.3 0.0 0
16	35.7 36.6 325	42.1 29.5 320	48.6 22.8 313	55.2 16.8 300	57.6 14.2 276	59.8 14.4 252	62.5 17.9 227	66.1 21.7 208	69.6 27.1 196	37.3 39.5 334	43.6 31.8 331	50.0 24.4 325	56.4 17.4 317	62.9 11.2 300	65.3 9.3 264	67.8 11.9 227	71.4 16.2 202	75.0 22.2 189	39.1 44.0 342	45.4 35.8 341	51.6 27.7 338	57.9 19.8 334	64.2 12.2 325	70.7 5.6 300	73.2 6.0 227	76.7 11.1 189	80.3 18.0 176	48.7 33.7 300	48.1 28.0 300	47.4 22.4 300	46.7 16.8 300	46.0 11.2 300	45.3 5.6 300	44.6 0.0 0	44.0 10.2 99	43.3 20.5 99	54.8 0.0 0	54.8 0.0 0	54.8 0.0 0	54.8 0.0 0
17	36.3 41.6 322	42.8 34.8 317	49.3 28.3 310	55.8 22.4 300	58.4 19.4 282	60.6 18.6 264	62.8 19.9 246	65.6 23.9 227	69.2 27.4 212	37.8 44.0 329	44.2 36.6 325	50.6 29.5 320	57.1 22.8 313	63.6 16.8 300	66.1 14.2 276	68.2 14.4 252	70.9 17.9 227	74.5 21.7 208	39.4 47.4 336	45.7 39.5 334	52.1 31.8 331	58.4 24.4 325	64.9 17.4 317	71.4 11.2 300	73.8 9.3 264	76.3 11.9 227	79.9 16.2 202	41.0 39.3 300	40.3 33.7 300	39.6 28.0 300	38.9 22.4 300	38.2 16.8 300	37.5 11.2 300	36.8 5.6 300	36.2 0.0 0	35.5 10.2 99	59.3 0.0 0	59.3 0.0 0	59.3 0.0 0	59.3 0.0 0
18	37.0 46.8 319	43.5 40.1 315	50.0 33.8 309	56.5 28.0 300	59.2 24.7 285	61.4 23.4 271	63.5 23.6 256	65.8 25.5 242	68.7 29.8 227	38.4 48.8 325	44.8 41.6 322	51.3 34.8 317	57.8 28.3 310	64.3 22.4 300	66.9 19.4 282	69.0 18.6 264	71.2 19.9 246	74.1 23.9 227	39.9 51.5 332	46.2 44.0 329	52.6 36.6 325	59.1 29.5 320	65.6 22.8 313	72.1 16.8 300	74.6 14.2 276	76.7 14.4 252	79.4 17.9 227	33.2 44.9 300	32.5 39.3 300	31.8 33.7 300	31.1 28.0 300	30.4 22.4 300	29.8 16.8 300	29.1 11.2 300	28.4 5.6 300	27.7 0.0 0	63.8 0.0 0	63.8 0.0 0	63.8 0.0 0	63.8 0.0 0
19	42.2 52.3 34	47.5 48.8 45	52.4 47.3 56	57.1 47.5 66	62.0 49.6 77	67.6 53.9 88	74.5 61.4 99	77.2 66.4 107	80.4 72.7 112	44.6 61.1 34	50.0 57.3 43	54.9 55.4 52	59.6 55.1 62	64.4 56.2 71	69.5 59.0 81	75.2 63.8 90	82.3 71.7 99	85.0 76.5 106	47.0 69.8 34	52.5 65.9 42	57.4 63.7 50	62.1 62.9 58	66.8 63.4 66	71.7 65.2 75	77.0 68.5 83	82.9 73.9 91	90.1 81.9 99	95.4 0.0 0	90.7 8.8 150	85.9 17.5 150	81.1 26.3 150	76.3 35.1 150	71.5 43.9 150	66.7 52.6 150	62.0 61.4 150	57.2 70.2 150	68.3 0.0 0	68.3 0.0 0	68.3 0.0 0	68.3 0.0 0
20	42.1 50.0 27	48.3 43.6 34	53.5 40.3 47	58.3 39.3 60	63.1 40.4 73	68.4 44.0 86	75.2 51.2 99	77.9 56.3 108	81.2 62.8 114	44.5 58.7 28	50.7 52.3 34	56.0 48.8 45	60.8 47.3 56	65.5 47.5 66	70.5 49.6 77	76.0 53.9 88	83.0 61.4 99	85.7 66.4 107	46.9 67.4 28	53.1 61.1 34	58.5 57.3 43	63.4 55.4 52	68.1 55.1 62	72.8 56.2 71	77.9 59.0 81	83.7 63.8 90	90.8 71.7 99	89.3 8.5 351	87.0 0.0 0	82.2 8.8 150	77.4 17.5 150	72.6 26.3 150	67.8 35.1 150	63.1 43.9 150	58.3 52.6 150	53.5 61.4 150	72.9 0.0 0	72.9 0.0 0	72.9 0.0 0	72.9 0.0 0
21	42.0 48.7 19	48.1 41.4 25	54.3 34.9 34	59.5 31.9 50	64.2 31.7 66	69.3 34.3 83	75.8 40.9 99	78.7 46.3 109	82.1 53.1 116	44.4 57.1 21	50.6 50.0 27	56.7 43.6 34	62.0 40.3 47	66.8 39.3 60	71.5 40.4 73	76.9 44.0 86	83.6 51.2 99	86.4 56.3 108	46.8 65.7 23	53.0 58.7 28	59.1 52.3 34	64.5 48.8 45	69.3 47.3 56	74.0 47.5 66	78.9 49.6 77	84.5 53.9 88	91.4 61.4 99	83.1 17.0 351	80.8 8.5 351	78.5 0.0 0	73.7 8.8 150	68.9 17.5 150	64.2 26.3 150	59.4 35.1 150	54.6 43.9 150	49.8 52.6 150	77.4 0.0 0	77.4 0.0 0	77.4 0.0 0	77.4 0.0 0
22	41.9 48.1 12	48.0 40.3 17	54.2 32.8 23	60.4 26.2 34	65.4 23.6 56	70.2 24.8 77	76.5 30.7 99	79.5 36.3 112	83.0 43.5 120	44.3 56.3 15	50.5 48.7 19	56.6 41.4 25	62.8 34.9 34	68.0 31.9 50	72.7 31.7 66	77.7 34.3 83	84.3 40.9 99	87.2 46.3 109	46.7 64.6 18	52.9 57.1 21	59.0 50.0 27	65.2 43.6 34	70.5 40.3 47	75.2 39.3 60	80.0 40.4 73	85.3 44.0 86	92.1 51.2 99	77.0 25.4 351	74.7 17.0 351	72.4 8.5 351	70.0 0.0 0	65.3 8.8 150	60.5 17.5 150	55.7 26.3 150	50.9 35.1 150	46.1 43.9 150	81.9 0.0 0	81.9 0.0 0	81.9 0.0 0	81.9 0.0 0
23	41.8 48.2 5	47.9 40.1 8	54.1 32.0 12	60.2 24.3 19	66.4 17.4 34	71.4 15.8 66	77.2 20.5 99	80.3 26.5 116	83.9 34.2 125	44.2 56.0 9	50.4 48.1 12	56.5 40.3 17	62.7 32.8 23	68.8 26.2 34	73.9 23.6 56	78.7 24.8 77	85.0 30.7 99	87.9 36.3 112	46.6 64.1 12	52.8 56.3 15	58.9 48.7 19	65.1 41.4 25	71.2 34.9 34	76.4 31.9 50	81.1 31.7 66	86.2 34.3 83	92.8 40.9 99	70.8 33.9 351	68.5 25.4 351	66.2 17.0 351	63.9 8.5 351	61.6 0.0 0	56.8 8.8 150	52.0 17.5 150	47.2 26.3 150	42.4 35.1 150	86.4 0.0 0	86.4 0.0 0	86.4 0.0 0	86.4 0.0 0
24	41.7 49.1 358	47.8 40.7 360	54.0 32.4 2	60.1 24.1 5	66.3 16.0 12	72.5 8.7 34	77.8 10.2 99	81.2 17.1 125	84.9 25.3 133	44.1 56.5 3	50.3 48.2 5	56.4 40.1 8	62.6 32.0 12	68.7 24.3 19	74.9 17.4 34	79.8 15.8 66	85.6 20.5 99	88.8 26.5 116	46.5 64.1 7	52.7 56.0 9	58.8 48.1 12	65.0 40.3 17	71.1 32.8 23	77.3 26.2 34	82.4 23.6 56	87.2 24.8 77	93.4 30.7 99	64.7 42.4 351	62.4 33.9 351	60.0 25.4 351	57.7 17.0 351	55.4 8.5 351	53.1 0.0 0	48.3 8.8 150	43.5 17.5 150	38.8 26.3 150	90.9 0.0 0	90.9 0.0 0	90.9 0.0 0	90.9 0.0 0
25	41.6 50.9 351	47.7 42.4 351	53.9 33.9 351	60.0 25.4 351	66.2 17.0 351	72.4 8.5 351	78.5 0.0 0	82.2 8.8 150	85.9 17.5 150	44.0 57.6 357	50.2 49.1 358	56.3 40.7 360	62.5 32.4 2	68.6 24.1 5	74.8 16.0 12	80.9 8.7 34	86.3 10.2 99	89.7 17.1 125	46.4 64.8 2	52.6 56.5 3	58.7 48.2 5	64.9 40.1 8	71.0 32.0 12	77.2 24.3 19	83.3 17.4 34	88.3 15.8 66	94.1 20.5 99	58.5 50.9 351	56.2 42.4 351	53.9 33.9 351	51.6 25.4 351	49.3 17.0 351	46.9 8.5 351	44.6 0.0 0	39.8 8.8 150	35.1 17.5 150	95.4 0.0 0	95.4 0.0 0	95.4 0.0 0	95.4 0.0 0
26	41.4 52.3 344	47.6 44.0 342	53.8 35.8 341	60.1 27.7 338	66.4 19.8 334	72.7 12.2 325	79.2 5.6 300	81.6 6.0 227	85.2 11.1 189	43.9 59.4 351	50.0 50.9 351	56.2 42.4 351	62.4 33.9 351	68.5 25.4 351	74.7 17.0 351	80.8 8.5 351	87.0 0.0 0	90.7 8.8 150	46.3 66.0 356	52.5 57.6 357	58.6 49.1 358	64.8 40.7 360	70.9 32.4 2	77.1 24.1 5	83.2 16.0 12	89.4 8.7 34	94.8 10.2 99	52.4 59.4 351	50.0 50.9 351	47.7 42.4 351	45.4 33.9 351	43.1 25.4 351	40.8 17.0 351	38.5 8.5 351	36.2 0.0 0	31.4 8.8 150	27.7 0.0 0	47.0 69.8 34	90.1 81.9 99	57.2 70.2 150
27	41.6 55.4 338	47.9 47.4 336	54.2 39.5 334	60.5 31.8 331	66.9 24.4 325	73.4 17.4 317	79.9 11.2 300	82.2 9.3 264	84.8 11.9 227	43.7 60.6 345	49.9 52.3 344	56.1 44.0 342	62.3 35.8 341	68.5 27.7 338	74.8 19.8 334	81.2 12.2 325	87.7 5.6 300	90.1 6.0 227	46.2 67.9 351	52.4 59.4 351	58.5 50.9 351	64.7 42.4 351	70.8 33.9 351	77.0 25.4 351	83.1 17.0 351	89.3 8.5 351	95.4 0.0 0	46.2 67.9 351	43.9 59.4 351	41.6 50.9 351	39.3 42.4 351	36.9 33.9 351	34.6 25.4 351	32.3 17.0 351	30.0 8.5 351	27.7 0.0 0	95.4 0.0 0	52.7 47.7 227	33.2 44.9 300	46.2 67.9 351

	A	B	C	D	E	F	G	H	I	J	K	L	M	N	O	P	Q	R	S	T	U	V	W	X	Y	Z	a	b	c	d	e	f	g	h	i	j	k	lab*tch*		
01	0.0	0.06	0.13	0.19	0.25	0.31	0.38	0.44	0.5	0.06	0.06	0.13	0.19	0.25	0.31	0.38	0.44	0.5	0.13	0.13	0.13	0.19	0.25	0.31	0.38	0.44	0.5	1.0	0.94	0.88	0.81	0.75	0.69	0.63	0.56	0.5	0.0	0.0	0.0	0.0
	0.0	0.13	0.25	0.38	0.5	0.63	0.75	0.88	1.0	0.13	0.13	0.25	0.38	0.5	0.63	0.75	0.88	1.0	0.25	0.25	0.25	0.38	0.5	0.63	0.75	0.88	1.0	0.0	0.13	0.25	0.38	0.5	0.63	0.75	0.88	1.0	0.0	0.0	0.0	0.0
	0.0	0.42	0.42	0.42	0.42	0.42	0.42	0.42	0.42	0.09	0.28	0.35	0.37	0.38	0.39	0.39	0.4	0.4	0.09	0.18	0.28	0.32	0.35	0.36	0.37	0.38	0.38	0.0	0.09	0.09	0.09	0.09	0.09	0.09	0.09	0.09	0.0	0.0	0.0	0.0
02	0.06	0.06	0.13	0.19	0.25	0.31	0.38	0.44	0.5	0.06	0.13	0.19	0.25	0.31	0.38	0.44	0.5	0.56	0.13	0.19	0.19	0.25	0.31	0.38	0.44	0.5	0.56	0.94	0.88	0.81	0.75	0.69	0.63	0.56	0.5	0.44	0.13	0.13	0.13	0.13
	0.13	0.13	0.25	0.38	0.5	0.63	0.75	0.88	1.0	0.13	0.0	0.13	0.25	0.38	0.5	0.63	0.75	0.88	0.25	0.13	0.13	0.25	0.38	0.5	0.63	0.75	0.88	0.13	0.0	0.13	0.25	0.38	0.5	0.63	0.75	0.88	0.0	0.0	0.0	0.0
	0.83	0.63	0.52	0.49	0.47	0.46	0.45	0.45	0.44	0.97	0.0	0.42	0.42	0.42	0.42	0.42	0.42	0.42	0.03	0.09	0.28	0.35	0.37	0.38	0.39	0.39	0.4	0.63	0.0	0.09	0.09	0.09	0.09	0.09	0.09	0.09	0.0	0.0	0.0	0.0
03	0.13	0.13	0.13	0.19	0.25	0.31	0.38	0.44	0.5	0.13	0.19	0.19	0.25	0.31	0.38	0.44	0.5	0.56	0.13	0.19	0.25	0.31	0.38	0.44	0.5	0.56	0.63	0.88	0.81	0.75	0.69	0.63	0.56	0.5	0.44	0.38	0.25	0.25	0.25	0.25
	0.25	0.25	0.25	0.38	0.5	0.63	0.75	0.88	1.0	0.25	0.13	0.13	0.25	0.38	0.5	0.63	0.75	0.88	0.25	0.13	0.0	0.13	0.25	0.38	0.5	0.63	0.75	0.25	0.13	0.0	0.13	0.25	0.38	0.5	0.63	0.75	0.0	0.0	0.0	0.0
	0.83	0.73	0.63	0.56	0.52	0.5	0.49	0.48	0.47	0.9	0.83	0.63	0.52	0.49	0.47	0.46	0.45	0.45	0.97	0.97	0.0	0.42	0.42	0.42	0.42	0.42	0.42	0.63	0.63	0.0	0.09	0.09	0.09	0.09	0.09	0.09	0.0	0.0	0.0	0.0
04	0.19	0.19	0.19	0.19	0.25	0.31	0.38	0.44	0.5	0.19	0.25	0.25	0.25	0.31	0.38	0.44	0.5	0.56	0.19	0.25	0.31	0.31	0.38	0.44	0.5	0.56	0.63	0.81	0.75	0.69	0.63	0.56	0.5	0.44	0.38	0.31	0.38	0.38	0.38	0.38
	0.38	0.38	0.38	0.38	0.5	0.63	0.75	0.88	1.0	0.38	0.25	0.25	0.25	0.38	0.5	0.63	0.75	0.88	0.38	0.25	0.13	0.13	0.25	0.38	0.5	0.63	0.75	0.38	0.25	0.13	0.0	0.13	0.25	0.38	0.5	0.63	0.0	0.0	0.0	0.0
	0.83	0.77	0.7	0.63	0.58	0.55	0.52	0.51	0.5	0.88	0.83	0.73	0.63	0.56	0.52	0.5	0.49	0.48	0.93	0.9	0.83	0.63	0.52	0.49	0.47	0.46	0.45	0.63	0.63	0.63	0.0	0.09	0.09	0.09	0.09	0.09	0.0	0.0	0.0	0.0
05	0.25	0.25	0.25	0.25	0.25	0.31	0.38	0.44	0.5	0.25	0.31	0.31	0.31	0.31	0.38	0.44	0.5	0.56	0.25	0.31	0.38	0.38	0.38	0.44	0.5	0.56	0.63	0.75	0.69	0.63	0.56	0.5	0.44	0.38	0.31	0.25	0.5	0.5	0.5	0.5
	0.5	0.5	0.5	0.5	0.5	0.63	0.75	0.88	1.0	0.5	0.38	0.38	0.38	0.38	0.5	0.63	0.75	0.88	0.5	0.38	0.25	0.25	0.25	0.38	0.5	0.63	0.75	0.5	0.38	0.25	0.13	0.0	0.13	0.25	0.38	0.5	0.0	0.0	0.0	0.0
	0.83	0.78	0.73	0.68	0.63	0.59	0.56	0.54	0.52	0.87	0.83	0.77	0.7	0.63	0.58	0.55	0.52	0.51	0.9	0.88	0.83	0.73	0.63	0.56	0.52	0.5	0.49	0.63	0.63	0.63	0.63	0.0	0.09	0.09	0.09	0.09	0.0	0.0	0.0	0.0
06	0.31	0.31	0.31	0.31	0.31	0.31	0.38	0.44	0.5	0.31	0.38	0.38	0.38	0.38	0.38	0.44	0.5	0.56	0.31	0.38	0.44	0.44	0.44	0.44	0.5	0.56	0.63	0.69	0.63	0.56	0.5	0.44	0.38	0.31	0.25	0.19	0.63	0.63	0.63	0.63
	0.63	0.63	0.63	0.63	0.63	0.63	0.75	0.88	1.0	0.63	0.5	0.5	0.5	0.5	0.5	0.63	0.75	0.88	0.63	0.5	0.38	0.38	0.38	0.38	0.5	0.63	0.75	0.63	0.5	0.38	0.25	0.13	0.0	0.13	0.25	0.38	0.0	0.0	0.0	0.0
	0.83	0.79	0.75	0.71	0.67	0.63	0.6	0.57	0.55	0.86	0.83	0.78	0.73	0.68	0.63	0.59	0.56	0.54	0.89	0.87	0.83	0.77	0.7	0.63	0.58	0.55	0.52	0.63	0.63	0.63	0.63	0.63	0.0	0.09	0.09	0.09	0.0	0.0	0.0	0.0
07	0.38	0.38	0.38	0.38	0.38	0.38	0.38	0.44	0.5	0.38	0.44	0.44	0.44	0.44	0.44	0.44	0.5	0.56	0.38	0.44	0.5	0.5	0.5	0.5	0.5	0.56	0.63	0.63	0.56	0.5	0.44	0.38	0.31	0.25	0.19	0.13	0.75	0.75	0.75	0.75
	0.75	0.75	0.75	0.75	0.75	0.75	0.75	0.88	1.0	0.75	0.63	0.63	0.63	0.63	0.63	0.63	0.75	0.88	0.75	0.63	0.5	0.5	0.5	0.5	0.5	0.63	0.75	0.75	0.63	0.5	0.38	0.25	0.13	0.0	0.13	0.25	0.0	0.0	0.0	0.0
	0.83	0.8	0.77	0.73	0.7	0.67	0.63	0.6	0.58	0.86	0.83	0.79	0.75	0.71	0.67	0.63	0.6	0.57	0.88	0.86	0.83	0.78	0.73	0.68	0.63	0.59	0.56	0.63	0.63	0.63	0.63	0.63	0.63	0.0	0.09	0.09	0.0	0.0	0.0	0.0
08	0.44	0.44	0.44	0.44	0.44	0.44	0.44	0.44	0.5	0.44	0.5	0.5	0.5	0.5	0.5	0.5	0.5	0.56	0.44	0.5	0.56	0.56	0.56	0.56	0.56	0.56	0.63	0.56	0.5	0.44	0.38	0.31	0.25	0.19	0.13	0.06	0.88	0.88	0.88	0.88
	0.88	0.88	0.88	0.88	0.88	0.88	0.88	0.88	1.0	0.88	0.75	0.75	0.75	0.75	0.75	0.75	0.75	0.88	0.88	0.75	0.63	0.63	0.63	0.63	0.63	0.63	0.75	0.88	0.75	0.63	0.5	0.38	0.25	0.13	0.0	0.13	0.0	0.0	0.0	0.0
	0.83	0.8	0.78	0.75	0.72	0.69	0.66	0.63	0.6	0.85	0.83	0.8	0.77	0.73	0.7	0.67	0.63	0.6	0.87	0.86	0.83	0.79	0.75	0.71	0.67	0.63	0.6	0.63	0.63	0.63	0.63	0.63	0.63	0.63	0.0	0.09	0.0	0.0	0.0	0.0
09	0.5	0.5	0.5	0.5	0.5	0.5	0.5	0.5	0.5	0.5	0.56	0.56	0.56	0.56	0.56	0.56	0.56	0.56	0.5	0.56	0.63	0.63	0.63	0.63	0.63	0.63	0.63	0.5	0.44	0.38	0.31	0.25	0.19	0.13	0.06	0.0	1.0	1.0	1.0	1.0
	1.0	1.0	1.0	1.0	1.0	1.0	1.0	1.0	1.0	1.0	0.88	0.88	0.88	0.88	0.88	0.88	0.88	0.88	1.0	0.88	0.75	0.75	0.75	0.75	0.75	0.75	0.75	1.0	0.88	0.75	0.63	0.5	0.38	0.25	0.13	0.0	0.0	0.0	0.0	0.0
	0.83	0.81	0.78	0.76	0.73	0.71	0.68	0.66	0.63	0.85	0.83	0.8	0.78	0.75	0.72	0.69	0.66	0.63	0.87	0.85	0.83	0.8	0.77	0.73	0.7	0.67	0.63	0.63	0.63	0.63	0.63	0.63	0.63	0.63	0.63	0.0	0.0	0.0	0.0	0.0
10	0.19	0.19	0.19	0.19	0.25	0.31	0.38	0.44	0.5	0.25	0.25	0.25	0.25	0.25	0.31	0.38	0.44	0.5	0.31	0.31	0.31	0.31	0.31	0.31	0.38	0.44	0.5	1.0	0.94	0.88	0.81	0.75	0.69	0.63	0.56	0.5	0.0	0.0	0.0	0.0
	0.38	0.38	0.38	0.38	0.5	0.63	0.75	0.88	1.0	0.5	0.5	0.5	0.5	0.5	0.63	0.75	0.88	1.0	0.63	0.63	0.63	0.63	0.63	0.63	0.75	0.88	1.0	0.0	0.13	0.25	0.38	0.5	0.63	0.75	0.88	1.0	0.0	0.0	0.0	0.0
	0.09	0.15	0.22	0.28	0.31	0.33	0.35	0.36	0.36	0.09	0.14	0.18	0.23	0.28	0.3	0.32	0.34	0.35	0.09	0.13	0.17	0.2	0.24	0.28	0.3	0.32	0.33	0.0	0.28	0.28	0.28	0.28	0.28	0.28	0.28	0.28	0.0	0.0	0.0	0.0
11	0.19	0.25	0.25	0.25	0.31	0.38	0.44	0.5	0.56	0.25	0.31	0.31	0.31	0.31	0.38	0.44	0.5	0.56	0.31	0.38	0.38	0.38	0.38	0.38	0.44	0.5	0.56	0.94	0.88	0.81	0.75	0.69	0.63	0.56	0.5	0.44	0.07	0.07	0.07	0.07
	0.38	0.25	0.25	0.25	0.38	0.5	0.63	0.75	0.88	0.5	0.38	0.38	0.38	0.38	0.5	0.63	0.75	0.88	0.63	0.5	0.5	0.5	0.5	0.5	0.63	0.75	0.88	0.13	0.0	0.13	0.25	0.38	0.5	0.63	0.75	0.88	0.0	0.0	0.0	0.0
	0.05	0.09	0.18	0.28	0.32	0.35	0.36	0.37	0.38	0.06	0.09	0.15	0.22	0.28	0.31	0.33	0.35	0.36	0.07	0.09	0.14	0.18	0.23	0.28	0.3	0.32	0.34	0.83	0.0	0.28	0.28	0.28	0.28	0.28	0.28	0.28	0.0	0.0	0.0	0.0
12	0.19	0.25	0.31	0.31	0.38	0.44	0.5	0.56	0.63	0.25	0.31	0.38	0.38	0.38	0.44	0.5	0.56	0.63	0.31	0.38	0.44	0.44	0.44	0.44	0.5	0.56	0.63	0.88	0.81	0.75	0.69	0.63	0.56	0.5	0.44	0.38	0.13	0.13	0.13	0.13
	0.38	0.25	0.13	0.13	0.25	0.38	0.5	0.63	0.75	0.5	0.38	0.25	0.25	0.25	0.38	0.5	0.63	0.75	0.63	0.5	0.38	0.38	0.38	0.38	0.5	0.63	0.75	0.25	0.13	0.0	0.13	0.25	0.38	0.5	0.63	0.75	0.0	0.0	0.0	0.0
	0.01	0.03	0.09	0.28	0.35	0.37	0.38	0.39	0.39	0.03	0.05	0.09	0.18	0.28	0.32	0.35	0.36	0.37	0.05	0.06	0.09	0.15	0.22	0.28	0.31	0.33	0.35	0.83	0.83	0.0	0.28	0.28	0.28	0.28	0.28	0.28	0.0	0.0	0.0	0.0
13	0.19	0.25	0.31	0.38	0.44	0.5	0.56	0.63	0.69	0.25	0.31	0.38	0.44	0.44	0.5	0.56	0.63	0.69	0.31	0.38	0.44	0.5	0.5	0.5	0.56	0.63	0.69	0.81	0.75	0.69	0.63	0.56	0.5	0.44	0.38	0.31	0.2	0.2	0.2	0.2
	0.38	0.25	0.13	0.0	0.13	0.25	0.38	0.5	0.63	0.5	0.38	0.25	0.13	0.13	0.25	0.38	0.5	0.63	0.63	0.5	0.38	0.25	0.25	0.25	0.38	0.5	0.63	0.38	0.25	0.13	0.0	0.13	0.25	0.38	0.5	0.63	0.0	0.0	0.0	0.0
	0.97	0.97	0.97	0.0	0.42	0.42	0.42	0.42	0.42	0.0	0.01	0.03	0.09	0.28	0.35	0.37	0.38	0.39	0.02	0.03	0.05	0.09	0.18	0.28	0.32	0.35	0.36	0.83	0.83	0.83	0.0	0.28	0.28	0.28	0.28	0.28	0.0	0.0	0.0	0.0
14	0.25	0.31	0.38	0.44	0.44	0.5	0.56	0.63	0.69	0.25	0.31	0.38	0.44	0.5	0.56	0.63	0.69	0.75	0.31	0.38	0.44	0.5	0.56	0.56	0.63	0.69	0.75	0.75	0.69	0.63	0.56	0.5	0.44	0.38	0.31	0.25	0.27	0.27	0.27	0.27
	0.5	0.38	0.25	0.13	0.13	0.25	0.38	0.5	0.63	0.5	0.38	0.25	0.13	0.0	0.13	0.25	0.38	0.5	0.63	0.5	0.38	0.25	0.13	0.13	0.25	0.38	0.5	0.5	0.38	0.25	0.13	0.0	0.13	0.25	0.38	0.5	0.0	0.0	0.0	0.0
	0.94	0.93	0.9	0.83	0.63	0.52	0.49	0.47	0.46	0.97	0.97	0.97	0.97	0.0	0.42	0.42	0.42	0.42	1.0	0.0	0.01	0.03	0.09	0.28	0.35	0.37	0.38	0.83	0.83	0.83	0.83	0.0	0.28	0.28	0.28	0.28	0.0	0.0	0.0	0.0
15	0.31	0.38	0.44	0.5	0.5	0.5	0.56	0.63	0.69	0.31	0.38	0.44	0.5	0.56	0.56	0.63	0.69	0.75	0.31	0.38	0.44	0.5	0.56	0.63	0.69	0.75	0.81	0.69	0.63	0.56	0.5	0.44	0.38	0.31	0.25	0.19	0.33	0.33	0.33	0.33
	0.63	0.5	0.38	0.25	0.25	0.25	0.38	0.5	0.63	0.63	0.5	0.38	0.25	0.13	0.13	0.25	0.38	0.5	0.63	0.5	0.38	0.25	0.13	0.0	0.13	0.25	0.38	0.63	0.5	0.38	0.25	0.13	0.0	0.13	0.25	0.38	0.0	0.0	0.0	0.0
	0.92	0.9	0.88	0.83	0.73	0.63	0.56	0.52	0.5	0.95	0.94	0.93	0.9	0.83	0.63	0.52	0.49	0.47	0.97	0.97	0.97	0.97	0.97	0.0	0.42	0.42	0.42	0.83	0.83	0.83	0.83	0.83	0.0	0.28	0.28	0.28	0.0	0.0	0.0	0.0
16	0.38	0.44	0.5	0.56	0.56	0.56	0.56	0.63	0.69	0.38	0.44	0.5	0.56	0.63	0.63	0.63	0.69	0.75	0.38	0.44	0.5	0.56	0.63	0.69	0.69	0.75	0.81	0.63	0.56	0.5	0.44	0.38	0.31	0.25	0.19	0.13	0.4	0.4	0.4	0.4
	0.75	0.63	0.5	0.38	0.38	0.38	0.38	0.5	0.63	0.75	0.63	0.5	0.38	0.25	0.25	0.25	0.38	0.5	0.75	0.63	0.5	0.38	0.25	0.13	0.13	0.25	0.38	0.75	0.63	0.5	0.38	0.25	0.13	0.0	0.13	0.25	0.0	0.0	0.0	0.0
	0.9	0.89	0.87	0.83	0.77	0.7	0.63	0.58	0.55	0.93	0.92	0.9	0.88	0.83	0.73	0.63	0.56	0.52	0.95	0.95	0.94	0.93	0.9	0.83	0.63	0.52	0.49	0.83	0.83	0.83	0.83	0.83	0.83	0.0	0.28	0.28	0.0	0.0	0.0	0.0
17	0.44	0.5	0.56	0.63	0.63	0.63	0.63	0.63	0.69	0.44	0.5	0.56	0.63	0.69	0.69	0.69	0.69	0.75	0.44	0.5	0.56	0.63	0.69	0.75	0.75	0.75	0.81	0.56	0.5	0.44	0.38	0.31	0.25	0.19	0.13	0.06	0.47	0.47	0.47	0.47
	0.88	0.75	0.63	0.5	0.5	0.5	0.5	0.5	0.63	0.88	0.75	0.63	0.5	0.38	0.38	0.38	0.38	0.5	0.88	0.75	0.63	0.5	0.38	0.25	0.25	0.25	0.38	0.88	0.75	0.63	0.5	0.38	0.25	0.13	0.0	0.13	0.0	0.0	0.0	0.0
	0.89	0.88	0.86	0.83	0.78	0.73	0.68	0.63	0.59	0.91	0.9	0.89	0.87	0.83	0.77	0.7	0.63	0.58	0.93	0.93	0.92	0.9	0.88	0.83	0.73	0.63	0.56	0.83	0.83	0.83	0.83	0.83	0.83	0.83	0.0	0.28	0.0	0.0	0.0	0.0
18	0.5	0.56	0.63	0.69	0.69	0.69	0.69	0.69	0.69	0.5	0.56	0.63	0.69	0.75	0.75	0.75	0.75	0.75	0.5	0.56	0.63	0.69	0.75	0.81	0.81	0.81	0.81	0.5	0.44	0.38	0.31	0.25	0.19	0.13	0.06	0.0	0.53	0.53	0.53	0.53
	1.0	0.88	0.75	0.63	0.63	0.63	0.63	0.63	0.63	1.0	0.88	0.75	0.63	0.5	0.5	0.5	0.5	0.5	1.0	0.88	0.75	0.63	0.5	0.38	0.38	0.38	0.38	1.0	0.88	0.75	0.63	0.5	0.38	0.25	0.13	0.0	0.0	0.0	0.0	0.0
	0.89	0.87	0.86	0.83	0.79	0.75	0.71	0.67	0.63	0.9	0.89	0.88	0.86	0.83	0.78	0.73	0.68	0.63	0.92	0.91	0.9	0.89	0.87	0.83	0.77	0.7	0.63	0.83	0.83	0.83	0.83	0.83	0.83	0.83	0.83	0.0	0.0	0.0	0.0	0.0
19	0.38	0.38	0.38	0.38	0.38	0.38	0.38	0.44	0.5	0.44	0.44	0.44	0.44	0.44	0.44	0.44	0.44	0.5	0.5	0.5	0.5	0.5	0.5	0.5	0.5	0.5	0.5	1.0	0.94	0.88	0.81	0.75	0.69	0.63	0.56	0.5	0.6	0.6	0.6	0.6
	0.75	0.75	0.75	0.75	0.75	0.75	0.75	0.88	1.0	0.88	0.88	0.88	0.88	0.88	0.88	0.88	0.88	1.0	1.0	1.0	1.0	1.0	1.0	1.0	1.0	1.0	1.0	0.0	0.13	0.25	0.38	0.5	0.63	0.75	0.88	1.0	0.0	0.0	0.0	0.0
	0.09	0.12	0.15	0.18	0.22	0.25	0.28	0.3	0.31	0.09	0.12	0.15	0.17	0.2	0.22	0.25	0.28	0.29	0.09	0.12	0.14	0.16	0.18	0.21	0.23	0.25	0.28	0.0	0.42	0.42	0.42	0.42	0.42	0.42	0.42	0.42	0.0	0.0	0.0	0.0
20	0.38	0.44	0.44	0.44	0.44	0.44	0.44	0.5	0.56	0.44	0.5	0.5	0.5	0.5	0.5	0.5	0.5	0.56	0.5	0.56	0.56	0.56	0.56	0.56	0.56	0.56	0.56	0.94	0.88	0.81	0.75	0.69	0.63	0.56	0.5	0.44	0.67	0.67	0.67	0.67
	0.75	0.63	0.63	0.63	0.63	0.63	0.63	0.75	0.88	0.88	0.75	0.75	0.75	0.75	0.75	0.75	0.75	0.88	1.0	0.88	0.88	0.88	0.88	0.88	0.88	0.88	0.88	0.13	0.0	0.13	0.25	0.38	0.5	0.63	0.75	0.88	0.0	0.0	0.0	0.0
	0.07	0.09	0.13	0.17	0.2	0.24	0.28	0.3	0.32	0.08	0.09	0.12	0.15	0.18	0.22	0.25	0.28	0.3	0.08	0.09	0.12	0.15	0.17	0.2	0.22	0.25	0.28	0.97	0.0	0.42	0.42	0.42	0.42	0.42	0.42	0.42	0.0	0.0	0.0	0.0
21	0.38	0.44	0.5	0.5	0.5	0.5	0.5	0.56	0.63	0.44	0.5	0.56	0.56	0.56	0.56	0.56	0.56	0.63	0.5	0.56	0.63	0.63	0.63	0.63	0.63	0.63	0.63	0.88	0.81	0.75	0.69	0.63	0.56	0.5	0.44	0.38	0.73	0.73	0.73	0.73
	0.75	0.63	0.5	0.5	0.5	0.5	0.5	0.63	0.75	0.88	0.75	0.63	0.63	0.63	0.63	0.63	0.63	0.75	1.0	0.88	0.75	0.75	0.75	0.75	0.75	0.75	0.75	0.25	0.13	0.0	0.13	0.25	0.38	0.5	0.63	0.75	0.0	0.0	0.0	0.0
	0.05	0.07	0.09	0.14	0.18	0.23	0.28	0.3	0.32	0.06	0.07	0.09	0.13	0.17	0.2	0.24	0.28	0.3	0.06	0.08	0.09	0.12	0.15	0.18	0.22	0.25	0.28	0.97	0.97	0.0	0.42	0.42	0.42	0.42	0.42	0.42	0.0	0.0	0.0	0.0
22	0.38	0.44	0.5	0.56	0.56	0.56	0.56	0.63	0.69	0.44	0.5	0.56	0.63	0.63	0.63	0.63	0.63	0.69	0.5	0.56	0.63	0.69	0.69	0.69	0.69	0.69	0.69	0.81	0.75	0.69	0.63	0.56	0.5	0.44	0.38	0.31	0.8	0.8	0.8	0.8
	0.75	0.63	0.5	0.38	0.38	0.38	0.38	0.5	0.63	0.88	0.75	0.63	0.5	0.5	0.5	0.5	0.5	0.63	1.0	0.88	0.75	0.63	0.63	0.63	0.63	0.63	0.63	0.38	0.25	0.13	0.0	0.13	0.25	0.38	0.5	0.63	0.0	0.0	0.0	0.0
	0.03	0.05	0.06	0.09	0.15	0.22	0.28	0.31	0.33	0.04	0.05	0.07	0.09	0.14	0.18	0.23	0.28	0.3	0.05	0.06	0.07	0.09	0.13	0.17	0.2	0.24	0.28	0.97	0.97	0.97	0.0	0.42	0.42	0.42	0.42	0.42	0.0	0.0	0.0	0.0
23	0.38	0.44	0.5	0.56	0.63	0.63	0.63	0.69	0.75	0.44	0.5	0.56	0.63	0.69	0.69	0.69	0.69	0.75	0.5	0.56	0.63	0.69	0.75	0.75	0.75	0.75	0.75	0.75	0.69	0.63	0.56	0.5	0.44	0.38	0.31	0.25	0.87	0.87	0.87	0.87
	0.75	0.63	0.5	0.38	0.25	0.25	0.25	0.38	0.5	0.88	0.75	0.63	0.5	0.38	0.38	0.38	0.38	0.5	1.0	0.88	0.75	0.63	0.5	0.5	0.5	0.5	0.5	0.5	0.38	0.25	0.13	0.0	0.13	0.25	0.38	0.5	0.0	0.0	0.0	0.0
	0.01	0.02	0.03	0.05	0.09	0.18	0.28	0.32	0.35	0.03	0.03	0.05	0.06	0.09	0.15	0.22	0.28	0.31	0.03	0.04	0.05	0.07	0.09	0.14	0.18	0.23	0.28	0.97	0.97	0.97	0.97	0.0	0.42	0.42	0.42	0.42	0.0	0.0	0.0	0.0
24	0.38	0.44	0.5	0.56	0.63	0.69	0.69	0.75	0.81	0.44	0.5	0.56	0.63	0.69	0.75	0.75	0.75	0.81	0.5	0.56	0.63	0.69	0.75	0.81	0.81	0.81	0.81	0.69	0.63	0.56	0.5	0.44	0.38	0.31	0.25	0.19	0.93	0.93	0.93	0.93
	0.75	0.63	0.5	0.38	0.25	0.13	0.13	0.25	0.38	0.88	0.75	0.63	0.5	0.38	0.25	0.25	0.25	0.38	1.0	0.88	0.75	0.63	0.5	0.38	0.38	0.38	0.38	0.63	0.5	0.38	0.25	0.13	0.0	0.13	0.25	0.38	0.0	0.0	0.0	0.0
	0.99	1.0	0.0	0.01	0.03	0.09	0.28	0.35	0.37	0.01	0.01	0.02	0.03	0.05	0.09	0.18	0.28	0.32	0.02	0.03	0.03	0.05	0.06	0.09	0.15	0.22	0.28	0.97	0.97	0.97	0.97	0.97	0.0	0.42	0.42	0.42	0.0	0.0	0.0	0.0
25	0.38	0.44	0.5	0.56	0.63	0.69	0.75	0.81	0.88	0.44	0.5	0.56	0.63	0.69	0.75	0.81	0.81	0.88	0.5	0.56	0.63	0.69	0.75	0.81	0.88	0.88	0.88	0.63	0.56	0.5	0.44	0.38	0.31	0.25	0.19	0.13	1.0	1.0	1.0	1.0
	0.75	0.63	0.5	0.38	0.25	0.13	0.0	0.13	0.25	0.88	0.75	0.63	0.5	0.38	0.25	0.13	0.13	0.25	1.0	0.88	0.75	0.63	0.5	0.38	0.25	0.25	0.25	0.75	0.63	0.5	0.38	0.25	0.13	0.0	0.13	0.25	0.0	0.0	0.0	0.0
	0.97	0.97	0.97	0.97	0.97	0.97	0.0	0.42	0.42	0.99	0.99	1.0	0.0	0.01	0.03	0.09	0.28	0.35	0.0	0.01	0.01	0.02	0.03	0.05	0.09	0.18	0.28	0.97	0.97	0.97	0.97	0.97	0.97	0.0	0.42	0.42	0.0	0.0	0.0	0.0
26	0.44	0.5	0.56	0.63	0.69	0.75	0.81	0.81	0.88	0.44	0.5	0.56	0.63	0.69	0.75	0.81	0.88	0.94	0.5	0.56	0.63	0.69	0.75	0.81	0.88	0.94	0.94	0.56	0.5	0.44	0.38	0.31	0.25	0.19	0.13	0.06	0.0	0.5	0.5	0.5
	0.88	0.75	0.63	0.5	0.38	0.25	0.13	0.13	0.25	0.88	0.75	0.63	0.5	0.38	0.25	0.13	0.0	0.13	1.0	0.88	0.75	0.63	0.5	0.38	0.25	0.13	0.13	0.88	0.75	0.63	0.5	0.38	0.25	0.13	0.0	0.13	0.0	1.0	1.0	1.0
	0.95	0.95	0.95	0.94	0.93	0.9	0.83	0.63	0.52	0.97	0.97	0.97	0.97	0.97	0.97	0.97	0.0	0.42	0.99	0.99	0.99	1.0	0.0	0.01	0.03	0.09	0.28	0.97	0.97	0.97	0.97	0.97	0.97	0.97	0.0	0.42	0.0	0.09	0.28	0.42
27	0.5	0.56	0.63	0.69	0.75	0.81	0.88	0.88	0.88	0.5	0.56	0.63	0.69	0.75	0.81	0.88	0.94	0.94	0.5	0.56	0.63	0.69	0.75	0.81	0.88	0.94	1.0	0.5	0.44	0.38	0.31	0.25	0.19	0.13	0.06	0.0	1.0	0.5	0.5	0.5
	1.0	0.88	0.75	0.63	0.5	0.38	0.25	0.25	0.25	1.0	0.88	0.75	0.63	0.5	0.38	0.25	0.13	0.13	1.0	0.88	0.75	0.63	0.5	0.38	0.25	0.13	0.0	1.0	0.88	0.75	0.63	0.5	0.38	0.25	0.13	0.0	0.0	1.0	1.0	1.0
	0.94	0.93	0.93	0.92	0.9	0.88	0.83	0.73	0.63	0.96	0.95	0.95	0.95	0.94	0.93	0.9	0.83	0.63	0.97	0.97	0.97	0.97	0.97	0.97	0.97	0.97	0.0	0.97	0.97	0.97	0.97	0.97	0.97	0.97	0.97	0.0	0.0	0.63	0.83	0.97

	A	B	C	D	E	F	G	H	I
01	0.0 0.0 o00y	0.13 0.13 l00c	0.25 0.25 l00c	0.38 0.38 l00c	0.5 0.5 l00c	0.63 0.63 l00c	0.75 0.75 l00c	0.88 0.88 l00c	1.0 1.0 l00c
02	0.13 0.13 v00m	0.13 0.13 c00v	0.25 0.25 l49c	0.38 0.38 l33c	0.5 0.5 l25c	0.63 0.63 l20c	0.75 0.75 l16c	0.88 0.88 l14c	1.0 1.0 l12c
03	0.25 0.25 v00m	0.25 0.25 c49v	0.25 0.25 c00v	0.38 0.38 l66c	0.5 0.5 l49c	0.63 0.63 l40c	0.75 0.75 l33c	0.88 0.88 l28c	1.0 1.0 l25c
04	0.38 0.38 v00m	0.38 0.38 c66v	0.38 0.38 c33v	0.38 0.38 c00v	0.5 0.5 l74c	0.63 0.63 l59c	0.75 0.75 l49c	0.88 0.88 l42c	1.0 1.0 l37c
05	0.5 0.5 v00m	0.5 0.5 c74v	0.5 0.5 c49v	0.5 0.5 c25v	0.5 0.5 c00v	0.63 0.63 l79c	0.75 0.75 l66c	0.88 0.88 l57c	1.0 1.0 l49c
06	0.63 0.63 v00m	0.63 0.63 c79v	0.63 0.63 c59v	0.63 0.63 c40v	0.63 0.63 c20v	0.63 0.63 c00v	0.75 0.75 l82c	0.88 0.88 l71c	1.0 1.0 l62c
07	0.75 0.75 v00m	0.75 0.75 c82v	0.75 0.75 c66v	0.75 0.75 c49v	0.75 0.75 c33v	0.75 0.75 c16v	0.75 0.75 c00v	0.88 0.88 l85c	1.0 1.0 l74c
08	0.88 0.88 v00m	0.88 0.88 c85v	0.88 0.88 c71v	0.88 0.88 c57v	0.88 0.88 c42v	0.88 0.88 c28v	0.88 0.88 c14v	0.88 0.88 c00v	1.0 1.0 l87c
09	1.0 1.0 v00m	1.0 1.0 c87v	1.0 1.0 c74v	1.0 1.0 c62v	1.0 1.0 c49v	1.0 1.0 c37v	1.0 1.0 c25v	1.0 1.0 c12v	1.0 1.0 c00v
10	0.38 0.38 o00y	0.38 0.38 o33y	0.38 0.38 o66y	0.38 0.38 y00l	0.5 0.5 y25l	0.63 0.63 y40l	0.75 0.75 y49l	0.88 0.88 y57l	1.0 1.0 y62l
11	0.38 0.38 m66o	0.38 0.25 o00y	0.38 0.25 o49y	0.38 0.25 y00l	0.5 0.38 y33l	0.63 0.5 y49l	0.75 0.63 y59l	0.88 0.75 y66l	1.0 0.88 y71l
12	0.38 0.38 m33o	0.38 0.25 m49o	0.38 0.13 o00y	0.38 0.13 y00l	0.5 0.25 y49l	0.63 0.38 y66l	0.75 0.5 y74l	0.88 0.63 y79l	1.0 0.75 y82l
13	0.38 0.38 v99m	0.38 0.25 v99m	0.38 0.13 v99m	0.38 0.0 o00y	0.5 0.13 l00c	0.63 0.25 l00c	0.75 0.38 l00c	0.88 0.5 l00c	1.0 0.63 l00c
14	0.5 0.5 v74m	0.5 0.38 v66m	0.5 0.25 v49m	0.5 0.13 v00m	0.5 0.13 c00v	0.63 0.25 l49c	0.75 0.38 l33c	0.88 0.5 l25c	1.0 0.63 l20c
15	0.63 0.63 v59m	0.63 0.5 v49m	0.63 0.38 v33m	0.63 0.25 v00m	0.63 0.25 c49v	0.63 0.25 c00v	0.75 0.38 l66c	0.88 0.5 l49c	1.0 0.63 l40c
16	0.75 0.75 v49m	0.75 0.63 v40m	0.75 0.5 v25m	0.75 0.38 v00m	0.75 0.38 c66v	0.75 0.38 c33v	0.75 0.38 c00v	0.88 0.5 l74c	1.0 0.63 l59c
17	0.88 0.88 v42m	0.88 0.75 v33m	0.88 0.63 v20m	0.88 0.5 v00m	0.88 0.5 c74v	0.88 0.5 c49v	0.88 0.5 c25v	0.88 0.5 c00v	1.0 0.63 l79c
18	1.0 1.0 v37m	1.0 0.88 v28m	1.0 0.75 v16m	1.0 0.63 v00m	1.0 0.63 c79v	1.0 0.63 c59v	1.0 0.63 c40v	1.0 0.63 c20v	1.0 0.63 c00v
19	0.75 0.75 o00y	0.75 0.75 o16y	0.75 0.75 o33y	0.75 0.75 o49y	0.75 0.75 o66y	0.75 0.75 o82y	0.75 0.75 y00l	0.88 0.88 y14l	1.0 1.0 y25l
20	0.75 0.75 m82o	0.75 0.63 o00y	0.75 0.63 o20y	0.75 0.63 o40y	0.75 0.63 o59y	0.75 0.63 o79y	0.75 0.63 y00l	0.88 0.75 y16l	1.0 0.88 y28l
21	0.75 0.75 m66o	0.75 0.63 m79o	0.75 0.5 o00y	0.75 0.5 o25y	0.75 0.5 o49y	0.75 0.5 o74y	0.75 0.5 y00l	0.88 0.63 y20l	1.0 0.75 y33l
22	0.75 0.75 m49o	0.75 0.63 m59o	0.75 0.5 m74o	0.75 0.38 o00y	0.75 0.38 o33y	0.75 0.38 o66y	0.75 0.38 y00l	0.88 0.5 y25l	1.0 0.63 y40l
23	0.75 0.75 m33o	0.75 0.63 m40o	0.75 0.5 m49o	0.75 0.38 m66o	0.75 0.25 o00y	0.75 0.25 o49y	0.75 0.25 y00l	0.88 0.38 y33l	1.0 0.5 y49l
24	0.75 0.75 m16o	0.75 0.63 m20o	0.75 0.5 m25o	0.75 0.38 m33o	0.75 0.25 m49o	0.75 0.13 o00y	0.75 0.13 y00l	0.88 0.25 y49l	1.0 0.38 y66l
25	0.75 0.75 v99m	0.75 0.63 v99m	0.75 0.5 v99m	0.75 0.38 v99m	0.75 0.25 v99m	0.75 0.13 v99m	0.75 0.0 o00y	0.88 0.13 l00c	1.0 0.25 l00c
26	0.88 0.88 v85m	0.88 0.75 v82m	0.88 0.63 v79m	0.88 0.5 v74m	0.88 0.38 v66m	0.88 0.25 v49m	0.88 0.13 v00m	0.88 0.13 c00v	1.0 0.25 l49c
27	1.0 1.0 v74m	1.0 0.88 v71m	1.0 0.75 v66m	1.0 0.63 v59m	1.0 0.5 v49m	1.0 0.38 v33m	1.0 0.25 v00m	1.0 0.25 c49v	1.0 0.25 c00v

	J	K	L	M	N	O	P	Q	R
01	0.13 0.13 o00y	0.13 0.13 y00l	0.25 0.25 y49l	0.38 0.38 y66l	0.5 0.5 y74l	0.63 0.63 y79l	0.75 0.75 y82l	0.88 0.88 y85l	1.0 1.0 y87l
02	0.13 0.13 v99m	0.13 0.0 o00y	0.25 0.13 l00c	0.38 0.25 l00c	0.5 0.38 l00c	0.63 0.5 l00c	0.75 0.63 l00c	0.88 0.75 l00c	1.0 0.88 l00c
03	0.25 0.25 v49m	0.25 0.13 v00m	0.25 0.13 c00v	0.38 0.25 l49c	0.5 0.38 l33c	0.63 0.5 l25c	0.75 0.63 l20c	0.88 0.75 l16c	1.0 0.88 l14c
04	0.38 0.38 v33m	0.38 0.25 v00m	0.38 0.25 c49v	0.38 0.25 c00v	0.5 0.38 l66c	0.63 0.5 l49c	0.75 0.63 l40c	0.88 0.75 l33c	1.0 0.88 l28c
05	0.5 0.5 v25m	0.5 0.38 v00m	0.5 0.38 c66v	0.5 0.38 c33v	0.5 0.38 c00v	0.63 0.5 l74c	0.75 0.63 l59c	0.88 0.75 l49c	1.0 0.88 l42c
06	0.63 0.63 v20m	0.63 0.5 v00m	0.63 0.5 c74v	0.63 0.5 c49v	0.63 0.5 c25v	0.63 0.5 c00v	0.75 0.63 l79c	0.88 0.75 l66c	1.0 0.88 l57c
07	0.75 0.75 v16m	0.75 0.63 v00m	0.75 0.63 c79v	0.75 0.63 c59v	0.75 0.63 c40v	0.75 0.63 c20v	0.75 0.63 c00v	0.88 0.75 l82c	1.0 0.88 l71c
08	0.88 0.88 v14m	0.88 0.75 v00m	0.88 0.75 c82v	0.88 0.75 c66v	0.88 0.75 c49v	0.88 0.75 c33v	0.88 0.75 c16v	0.88 0.75 c00v	1.0 0.88 l85c
09	1.0 1.0 v12m	1.0 0.88 v00m	1.0 0.88 c85v	1.0 0.88 c71v	1.0 0.88 c57v	1.0 0.88 c42v	1.0 0.88 c28v	1.0 0.88 c14v	1.0 0.88 c00v
10	0.5 0.5 o00y	0.5 0.5 o25y	0.5 0.5 o49y	0.5 0.5 o74y	0.5 0.5 y00l	0.63 0.63 y20l	0.75 0.75 y33l	0.88 0.88 y42l	1.0 1.0 y49l
11	0.5 0.5 m74o	0.5 0.38 o00y	0.5 0.38 o33y	0.5 0.38 o66y	0.5 0.38 y00l	0.63 0.5 y25l	0.75 0.63 y40l	0.88 0.75 y49l	1.0 0.88 y57l
12	0.5 0.5 m49o	0.5 0.38 m66o	0.5 0.25 o00y	0.5 0.25 o49y	0.5 0.25 y00l	0.63 0.38 y33l	0.75 0.5 y49l	0.88 0.63 y59l	1.0 0.75 y66l
13	0.5 0.5 m25o	0.5 0.38 m33o	0.5 0.25 m49o	0.5 0.13 o00y	0.5 0.13 y00l	0.63 0.25 y49l	0.75 0.38 y66l	0.88 0.5 y74l	1.0 0.63 y79l
14	0.5 0.5 v99m	0.5 0.38 v99m	0.5 0.25 v99m	0.5 0.13 v99m	0.5 0.0 o00y	0.63 0.13 l00c	0.75 0.25 l00c	0.88 0.38 l00c	1.0 0.5 l00c
15	0.63 0.63 v79m	0.63 0.5 v74m	0.63 0.38 v66m	0.63 0.25 v49m	0.63 0.13 v00m	0.63 0.13 c00v	0.75 0.25 l49c	0.88 0.38 l33c	1.0 0.5 l25c
16	0.75 0.75 v66m	0.75 0.63 v59m	0.75 0.5 v49m	0.75 0.38 v33m	0.75 0.25 v00m	0.75 0.25 c49v	0.75 0.25 c00v	0.88 0.38 l66c	1.0 0.5 l49c
17	0.88 0.88 v57m	0.88 0.75 v49m	0.88 0.63 v40m	0.88 0.5 v25m	0.88 0.38 v00m	0.88 0.38 c66v	0.88 0.38 c33v	0.88 0.38 c00v	1.0 0.5 l74c
18	1.0 1.0 v49m	1.0 0.88 v42m	1.0 0.75 v33m	1.0 0.63 v20m	1.0 0.5 v00m	1.0 0.5 c74v	1.0 0.5 c49v	1.0 0.5 c25v	1.0 0.5 c00v
19	0.88 0.88 o00y	0.88 0.88 o14y	0.88 0.88 o28y	0.88 0.88 o42y	0.88 0.88 o57y	0.88 0.88 o71y	0.88 0.88 o85y	0.88 0.88 y00l	1.0 1.0 y12l
20	0.88 0.88 m85o	0.88 0.75 o00y	0.88 0.75 o16y	0.88 0.75 o33y	0.88 0.75 o49y	0.88 0.75 o66y	0.88 0.75 o82y	0.88 0.75 y00l	1.0 0.88 y14l
21	0.88 0.88 m71o	0.88 0.75 m82o	0.88 0.63 o00y	0.88 0.63 o20y	0.88 0.63 o40y	0.88 0.63 o59y	0.88 0.63 o79y	0.88 0.63 y00l	1.0 0.75 y16l
22	0.88 0.88 m57o	0.88 0.75 m66o	0.88 0.63 m79o	0.88 0.5 o00y	0.88 0.5 o25y	0.88 0.5 o49y	0.88 0.5 o74y	0.88 0.5 y00l	1.0 0.63 y20l
23	0.88 0.88 m42o	0.88 0.75 m49o	0.88 0.63 m59o	0.88 0.5 m74o	0.88 0.38 o00y	0.88 0.38 o33y	0.88 0.38 o66y	0.88 0.38 y00l	1.0 0.5 y25l
24	0.88 0.88 m28o	0.88 0.75 m33o	0.88 0.63 m40o	0.88 0.5 m49o	0.88 0.38 m66o	0.88 0.25 o00y	0.88 0.25 o49y	0.88 0.25 y00l	1.0 0.38 y33l
25	0.88 0.88 m14o	0.88 0.75 m16o	0.88 0.63 m20o	0.88 0.5 m25o	0.88 0.38 m33o	0.88 0.25 m49o	0.88 0.13 o00y	0.88 0.13 y00l	1.0 0.25 y49l
26	0.88 0.88 v99m	0.88 0.75 v99m	0.88 0.63 v99m	0.88 0.5 v99m	0.88 0.38 v99m	0.88 0.25 v99m	0.88 0.13 v99m	0.88 0.0 o00y	1.0 0.13 l00c
27	1.0 1.0 v87m	1.0 0.88 v85m	1.0 0.75 v82m	1.0 0.63 v79m	1.0 0.5 v74m	1.0 0.38 v66m	1.0 0.25 v49m	1.0 0.13 v00m	1.0 0.13 c00v

	S	T	U	V	W	X	Y	Z	a
01	0.25 0.25 o00y	0.25 0.25 o49y	0.25 0.25 y00l	0.38 0.38 y33l	0.5 0.5 y49l	0.63 0.63 y59l	0.75 0.75 y66l	0.88 0.88 y71l	1.0 1.0 y74l
02	0.25 0.25 m49o	0.25 0.13 o00y	0.25 0.13 y00l	0.38 0.25 y49l	0.5 0.38 y66l	0.63 0.5 y74l	0.75 0.63 y79l	0.88 0.75 y82l	1.0 0.88 y85l
03	0.25 0.25 v99m	0.25 0.13 v99m	0.25 0.0 o00y	0.38 0.13 l00c	0.5 0.25 l00c	0.63 0.38 l00c	0.75 0.5 l00c	0.88 0.63 l00c	1.0 0.75 l00c
04	0.38 0.38 v66m	0.38 0.25 v49m	0.38 0.13 v00m	0.38 0.13 c00v	0.5 0.25 l49c	0.63 0.38 l33c	0.75 0.5 l25c	0.88 0.63 l20c	1.0 0.75 l16c
05	0.5 0.5 v49m	0.5 0.38 v33m	0.5 0.25 v00m	0.5 0.25 c49v	0.5 0.25 c00v	0.63 0.38 l66c	0.75 0.5 l49c	0.88 0.63 l40c	1.0 0.75 l33c
06	0.63 0.63 v40m	0.63 0.5 v25m	0.63 0.38 v00m	0.63 0.38 c66v	0.63 0.38 c33v	0.63 0.38 c00v	0.75 0.5 l74c	0.88 0.63 l59c	1.0 0.75 l49c
07	0.75 0.75 v33m	0.75 0.63 v20m	0.75 0.5 v00m	0.75 0.5 c74v	0.75 0.5 c49v	0.75 0.5 c25v	0.75 0.5 c00v	0.88 0.63 l79c	1.0 0.75 l66c
08	0.88 0.88 v28m	0.88 0.75 v16m	0.88 0.63 v00m	0.88 0.63 c79v	0.88 0.63 c59v	0.88 0.63 c40v	0.88 0.63 c20v	0.88 0.63 c00v	1.0 0.75 l82c
09	1.0 1.0 v25m	1.0 0.88 v14m	1.0 0.75 v00m	1.0 0.75 c82v	1.0 0.75 c66v	1.0 0.75 c49v	1.0 0.75 c33v	1.0 0.75 c16v	1.0 0.75 c00v
10	0.63 0.63 o00y	0.63 0.63 o20y	0.63 0.63 o40y	0.63 0.63 o59y	0.63 0.63 o79y	0.63 0.63 y00l	0.75 0.75 y16l	0.88 0.88 y28l	1.0 1.0 y37l
11	0.63 0.63 m79o	0.63 0.5 o00y	0.63 0.5 o25y	0.63 0.5 o49y	0.63 0.5 o74y	0.63 0.5 y00l	0.75 0.63 y20l	0.88 0.75 y33l	1.0 0.88 y42l
12	0.63 0.63 m59o	0.63 0.5 m74o	0.63 0.38 o00y	0.63 0.38 o33y	0.63 0.38 o66y	0.63 0.38 y00l	0.75 0.5 y25l	0.88 0.63 y40l	1.0 0.75 y49l
13	0.63 0.63 m40o	0.63 0.5 m49o	0.63 0.38 m66o	0.63 0.25 o00y	0.63 0.25 o49y	0.63 0.25 y00l	0.75 0.38 y33l	0.88 0.5 y49l	1.0 0.63 y59l
14	0.63 0.63 m20o	0.63 0.5 m25o	0.63 0.38 m33o	0.63 0.25 m49o	0.63 0.13 o00y	0.63 0.13 y00l	0.75 0.25 y49l	0.88 0.38 y66l	1.0 0.5 y74l
15	0.63 0.63 v99m	0.63 0.5 v99m	0.63 0.38 v99m	0.63 0.25 v99m	0.63 0.13 v99m	0.63 0.0 o00y	0.75 0.13 l00c	0.88 0.25 l00c	1.0 0.38 l00c
16	0.75 0.75 v82m	0.75 0.63 v79m	0.75 0.5 v74m	0.75 0.38 v66m	0.75 0.25 v49m	0.75 0.13 v00m	0.75 0.13 c00v	0.88 0.25 l49c	1.0 0.38 l33c
17	0.88 0.88 v71m	0.88 0.75 v66m	0.88 0.63 v59m	0.88 0.5 v49m	0.88 0.38 v33m	0.88 0.25 v00m	0.88 0.25 c49v	0.88 0.25 c00v	1.0 0.38 l66c
18	1.0 1.0 v62m	1.0 0.88 v57m	1.0 0.75 v49m	1.0 0.63 v40m	1.0 0.5 v25m	1.0 0.38 v00m	1.0 0.38 c66v	1.0 0.38 c33v	1.0 0.38 c00v
19	1.0 1.0 o00y	1.0 1.0 o12y	1.0 1.0 o25y	1.0 1.0 o37y	1.0 1.0 o49y	1.0 1.0 o62y	1.0 1.0 o74y	1.0 1.0 o87y	1.0 1.0 y00l
20	1.0 1.0 m87o	1.0 0.88 o00y	1.0 0.88 o14y	1.0 0.88 o28y	1.0 0.88 o42y	1.0 0.88 o57y	1.0 0.88 o71y	1.0 0.88 o85y	1.0 0.88 y00l
21	1.0 1.0 m74o	1.0 0.88 m85o	1.0 0.75 o00y	1.0 0.75 o16y	1.0 0.75 o33y	1.0 0.75 o49y	1.0 0.75 o66y	1.0 0.75 o82y	1.0 0.75 y00l
22	1.0 1.0 m62o	1.0 0.88 m71o	1.0 0.75 m82o	1.0 0.63 o00y	1.0 0.63 o20y	1.0 0.63 o40y	1.0 0.63 o59y	1.0 0.63 o79y	1.0 0.63 y00l
23	1.0 1.0 m49o	1.0 0.88 m57o	1.0 0.75 m66o	1.0 0.63 m79o	1.0 0.5 o00y	1.0 0.5 o25y	1.0 0.5 o49y	1.0 0.5 o74y	1.0 0.5 y00l
24	1.0 1.0 m37o	1.0 0.88 m42o	1.0 0.75 m49o	1.0 0.63 m59o	1.0 0.5 m74o	1.0 0.38 o00y	1.0 0.38 o33y	1.0 0.38 o66y	1.0 0.38 y00l
25	1.0 1.0 m25o	1.0 0.88 m28o	1.0 0.75 m33o	1.0 0.63 m40o	1.0 0.5 m49o	1.0 0.38 m66o	1.0 0.25 o00y	1.0 0.25 o49y	1.0 0.25 y00l
26	1.0 1.0 m12o	1.0 0.88 m14o	1.0 0.75 m16o	1.0 0.63 m20o	1.0 0.5 m25o	1.0 0.38 m33o	1.0 0.25 m49o	1.0 0.13 o00y	1.0 0.13 y00l
27	1.0 1.0 v99m	1.0 0.88 v99m	1.0 0.75 v99m	1.0 0.63 v99m	1.0 0.5 v99m	1.0 0.38 v99m	1.0 0.25 v99m	1.0 0.13 v99m	1.0 0.0 o00y

	b	c	d	e	f	g	h	i	j
01	1.0 0.0 o00y	1.0 0.13 o00y	1.0 0.25 o00y	1.0 0.38 o00y	1.0 0.5 o00y	1.0 0.63 o00y	1.0 0.75 o00y	1.0 0.88 o00y	1.0 1.0 o00y
02	1.0 0.13 c00v	0.88 0.0 o00y	0.88 0.13 o00y	0.88 0.25 o00y	0.88 0.38 o00y	0.88 0.5 o00y	0.88 0.63 o00y	0.88 0.75 o00y	0.88 0.88 o00y
03	1.0 0.25 c00v	0.88 0.13 c00v	0.75 0.0 o00y	0.75 0.13 o00y	0.75 0.25 o00y	0.75 0.38 o00y	0.75 0.5 o00y	0.75 0.63 o00y	0.75 0.75 o00y
04	1.0 0.38 c00v	0.88 0.25 c00v	0.75 0.13 c00v	0.63 0.0 o00y	0.63 0.13 o00y	0.63 0.25 o00y	0.63 0.38 o00y	0.63 0.5 o00y	0.63 0.63 o00y
05	1.0 0.5 c00v	0.88 0.38 c00v	0.75 0.25 c00v	0.63 0.13 c00v	0.5 0.0 o00y	0.5 0.13 o00y	0.5 0.25 o00y	0.5 0.38 o00y	0.5 0.5 o00y
06	1.0 0.63 c00v	0.88 0.5 c00v	0.75 0.38 c00v	0.63 0.25 c00v	0.5 0.13 c00v	0.38 0.0 o00y	0.38 0.13 o00y	0.38 0.25 o00y	0.38 0.38 o00y
07	1.0 0.75 c00v	0.88 0.63 c00v	0.75 0.5 c00v	0.63 0.38 c00v	0.5 0.25 c00v	0.38 0.13 c00v	0.25 0.0 o00y	0.25 0.13 o00y	0.25 0.25 o00y
08	1.0 0.88 c00v	0.88 0.75 c00v	0.75 0.63 c00v	0.63 0.5 c00v	0.5 0.38 c00v	0.38 0.25 c00v	0.25 0.13 c00v	0.13 0.0 o00y	0.13 0.13 o00y
09	1.0 1.0 c00v	0.88 0.88 c00v	0.75 0.75 c00v	0.63 0.63 c00v	0.5 0.5 c00v	0.38 0.38 c00v	0.25 0.25 c00v	0.13 0.13 c00v	0.0 0.0 o00y
10	1.0 0.0 o00y	1.0 0.13 y00l	1.0 0.25 y00l	1.0 0.38 y00l	1.0 0.5 y00l	1.0 0.63 y00l	1.0 0.75 y00l	1.0 0.88 y00l	1.0 1.0 y00l
11	1.0 0.13 v00m	0.88 0.0 o00y	0.88 0.13 y00l	0.88 0.25 y00l	0.88 0.38 y00l	0.88 0.5 y00l	0.88 0.63 y00l	0.88 0.75 y00l	0.88 0.88 y00l
12	1.0 0.25 v00m	0.88 0.13 v00m	0.75 0.0 o00y	0.75 0.13 y00l	0.75 0.25 y00l	0.75 0.38 y00l	0.75 0.5 y00l	0.75 0.63 y00l	0.75 0.75 y00l
13	1.0 0.38 v00m	0.88 0.25 v00m	0.75 0.13 v00m	0.63 0.0 o00y	0.63 0.13 y00l	0.63 0.25 y00l	0.63 0.38 y00l	0.63 0.5 y00l	0.63 0.63 y00l
14	1.0 0.5 v00m	0.88 0.38 v00m	0.75 0.25 v00m	0.63 0.13 v00m	0.5 0.0 o00y	0.5 0.13 y00l	0.5 0.25 y00l	0.5 0.38 y00l	0.5 0.5 y00l
15	1.0 0.63 v00m	0.88 0.5 v00m	0.75 0.38 v00m	0.63 0.25 v00m	0.5 0.13 v00m	0.38 0.0 o00y	0.38 0.13 y00l	0.38 0.25 y00l	0.38 0.38 y00l
16	1.0 0.75 v00m	0.88 0.63 v00m	0.75 0.5 v00m	0.63 0.38 v00m	0.5 0.25 v00m	0.38 0.13 v00m	0.25 0.0 o00y	0.25 0.13 y00l	0.25 0.25 y00l
17	1.0 0.88 v00m	0.88 0.75 v00m	0.75 0.63 v00m	0.63 0.5 v00m	0.5 0.38 v00m	0.38 0.25 v00m	0.25 0.13 v00m	0.13 0.0 o00y	0.13 0.13 y00l
18	1.0 1.0 v00m	0.88 0.88 v00m	0.75 0.75 v00m	0.63 0.63 v00m	0.5 0.5 v00m	0.38 0.38 v00m	0.25 0.25 v00m	0.13 0.13 v00m	0.0 0.0 o00y
19	1.0 0.0 o00y	1.0 0.13 l00c	1.0 0.25 l00c	1.0 0.38 l00c	1.0 0.5 l00c	1.0 0.63 l00c	1.0 0.75 l00c	1.0 0.88 l00c	1.0 1.0 l00c
20	1.0 0.13 v99m	0.88 0.0 o00y	0.88 0.13 l00c	0.88 0.25 l00c	0.88 0.38 l00c	0.88 0.5 l00c	0.88 0.63 l00c	0.88 0.75 l00c	0.88 0.88 l00c
21	1.0 0.25 v99m	0.88 0.13 v99m	0.75 0.0 o00y	0.75 0.13 l00c	0.75 0.25 l00c	0.75 0.38 l00c	0.75 0.5 l00c	0.75 0.63 l00c	0.75 0.75 l00c
22	1.0 0.38 v99m	0.88 0.25 v99m	0.75 0.13 v99m	0.63 0.0 o00y	0.63 0.13 l00c	0.63 0.25 l00c	0.63 0.38 l00c	0.63 0.5 l00c	0.63 0.63 l00c
23	1.0 0.5 v99m	0.88 0.38 v99m	0.75 0.25 v99m	0.63 0.13 v99m	0.5 0.0 o00y	0.5 0.13 l00c	0.5 0.25 l00c	0.5 0.38 l00c	0.5 0.5 l00c
24	1.0 0.63 v99m	0.88 0.5 v99m	0.75 0.38 v99m	0.63 0.25 v99m	0.5 0.13 v99m	0.38 0.0 o00y	0.38 0.13 l00c	0.38 0.25 l00c	0.38 0.38 l00c
25	1.0 0.75 v99m	0.88 0.63 v99m	0.75 0.5 v99m	0.63 0.38 v99m	0.5 0.25 v99m	0.38 0.13 v99m	0.25 0.0 o00y	0.25 0.13 l00c	0.25 0.25 l00c
26	1.0 0.88 v99m	0.88 0.75 v99m	0.75 0.63 v99m	0.63 0.5 v99m	0.5 0.38 v99m	0.38 0.25 v99m	0.25 0.13 v99m	0.13 0.0 o00y	0.13 0.13 l00c
27	1.0 1.0 v99m	0.88 0.88 v99m	0.75 0.75 v99m	0.63 0.63 v99m	0.5 0.5 v99m	0.38 0.38 v99m	0.25 0.25 v99m	0.13 0.13 v99m	0.0 0.0 o00y

	k	lab*icu*d		
01	0.0 0.0 o00y	0.0 0.0 o00y	0.0 0.0 o00y	0.0 0.0 o00y
02	0.13 0.0 o00y	0.13 0.0 o00y	0.13 0.0 o00y	0.13 0.0 o00y
03	0.25 0.0 o00y	0.25 0.0 o00y	0.25 0.0 o00y	0.25 0.0 o00y
04	0.38 0.0 o00y	0.38 0.0 o00y	0.38 0.0 o00y	0.38 0.0 o00y
05	0.5 0.0 o00y	0.5 0.0 o00y	0.5 0.0 o00y	0.5 0.0 o00y
06	0.63 0.0 o00y	0.63 0.0 o00y	0.63 0.0 o00y	0.63 0.0 o00y
07	0.75 0.0 o00y	0.75 0.0 o00y	0.75 0.0 o00y	0.75 0.0 o00y
08	0.88 0.0 o00y	0.88 0.0 o00y	0.88 0.0 o00y	0.88 0.0 o00y
09	1.0 0.0 o00y	1.0 0.0 o00y	1.0 0.0 o00y	1.0 0.0 o00y
10	0.0 0.0 o00y	0.0 0.0 o00y	0.0 0.0 o00y	0.0 0.0 o00y
11	0.07 0.0 o00y	0.07 0.0 o00y	0.07 0.0 o00y	0.07 0.0 o00y
12	0.13 0.0 o00y	0.13 0.0 o00y	0.13 0.0 o00y	0.13 0.0 o00y
13	0.2 0.0 o00y	0.2 0.0 o00y	0.2 0.0 o00y	0.2 0.0 o00y
14	0.27 0.0 o00y	0.27 0.0 o00y	0.27 0.0 o00y	0.27 0.0 o00y
15	0.33 0.0 o00y	0.33 0.0 o00y	0.33 0.0 o00y	0.33 0.0 o00y
16	0.4 0.0 o00y	0.4 0.0 o00y	0.4 0.0 o00y	0.4 0.0 o00y
17	0.47 0.0 o00y	0.47 0.0 o00y	0.47 0.0 o00y	0.47 0.0 o00y
18	0.53 0.0 o00y	0.53 0.0 o00y	0.53 0.0 o00y	0.53 0.0 o00y
19	0.6 0.0 o00y	0.6 0.0 o00y	0.6 0.0 o00y	0.6 0.0 o00y
20	0.67 0.0 o00y	0.67 0.0 o00y	0.67 0.0 o00y	0.67 0.0 o00y
21	0.73 0.0 o00y	0.73 0.0 o00y	0.73 0.0 o00y	0.73 0.0 o00y
22	0.8 0.0 o00y	0.8 0.0 o00y	0.8 0.0 o00y	0.8 0.0 o00y
23	0.87 0.0 o00y	0.87 0.0 o00y	0.87 0.0 o00y	0.87 0.0 o00y
24	0.93 0.0 o00y	0.93 0.0 o00y	0.93 0.0 o00y	0.93 0.0 o00y
25	1.0 0.0 o00y	1.0 0.0 o00y	1.0 0.0 o00y	1.0 0.0 o00y
26	0.0 0.0 o00y	1.0 1.0 o00y	1.0 1.0 y00l	1.0 1.0 l00c
27	1.0 0.0 o00y	1.0 1.0 c00v	1.0 1.0 v00m	1.0 1.0 v99m

	A	B	C	D	E	F	G	H	I
01	27.7 0.7 -1	31.4 -7.0 3	35.1 -14. 8	38.8 -22. 12	42.4 -30. 17	46.1 -37. 22	49.8 -45. 26	53.5 -53. 31	57.2 -60. 35
02	28.4 3.4 -6	30.8 -3.5 -5	34.4 -10. -3	38.0 -17. 1	41.6 -24. 4	45.3 -32. 8	48.9 -39. 12	52.6 -47. 16	56.2 -54. 20
03	29.1 6.2 -11	31.4 -0.5 -10	33.9 -7.6 -10	37.5 -14. -7	41.1 -21. -4	44.7 -28. -1	48.3 -35. 2	51.9 -43. 6	55.5 -50. 10
04	29.8 9.0 -16	32.2 2.0 -15	34.4 -4.1 -15	37.1 -11. -14	40.7 -18. -11	44.2 -25. -8	47.8 -32. -5	51.4 -39. -2	55.0 -46. 1
05	30.4 11.8 -21	33.0 4.5 -20	35.2 -1.6 -19	37.4 -7.8 -19	40.2 -15. -18	43.8 -23. -15	47.4 -29. -12	50.9 -36. -9	54.5 -43. -7
06	31.1 14.6 -25	33.8 7.1 -25	36.0 0.8 -24	38.1 -5.1 -24	40.4 -11. -23	43.3 -19. -22	46.9 -27. -19	50.5 -34. -16	54.1 -41. -14
07	31.8 17.4 -30	34.5 9.7 -30	36.8 3.3 -29	38.9 -2.7 -28	41.0 -8.8 -28	43.4 -15. -27	46.4 -24. -27	50.0 -31. -23	53.6 -38. -20
08	32.5 20.2 -35	35.2 12.4 -34	37.6 5.8 -34	39.7 -0.3 -33	41.8 -6.2 -33	44.0 -12. -32	46.5 -19. -32	49.5 -28. -31	53.2 -35. -27
09	33.2 23.0 -40	36.0 15.1 -39	38.3 8.3 -39	40.5 2.2 -38	42.6 -3.8 -38	44.8 -9.8 -37	47.0 -16. -37	49.6 -23. -36	52.7 -32. -35
10	34.9 22.3 14	40.0 13.7 19	44.8 5.6 24	51.1 -4.9 30	54.1 -13. 34	57.6 -21. 38	61.2 -29. 43	64.9 -37. 47	68.6 -44. 52
11	34.8 23.4 7	41.0 14.8 9	46.0 6.5 14	51.8 -3.2 20	54.9 -11. 24	58.5 -19. 28	62.2 -27. 33	65.9 -34. 38	69.6 -42. 42
12	34.7 24.5 1	40.9 16.0 3	47.1 7.4 5	52.4 -1.6 10	55.8 -9.7 14	59.5 -17. 19	63.2 -25. 23	66.9 -32. 28	70.6 -40. 33
13	34.6 25.6 -5	40.8 17.1 -3	46.9 8.6 -2	53.1 0.0 0	56.8 -7.6 5	60.5 -15. 9	64.2 -23. 14	67.8 -30. 18	71.5 -38. 23
14	34.7 26.2 -11	40.9 18.1 -9	47.3 10.2 -7	53.8 2.8 -5	56.2 -4.1 -4	59.8 -11. -1	63.4 -18. 2	67.0 -25. 5	70.7 -32. 9
15	35.1 28.2 -17	41.5 20.4 -14	47.9 12.9 -12	54.5 5.6 -10	56.8 -1.1 -9	59.3 -8.2 -8	62.9 -15. -5	66.5 -22. -3	70.1 -29. 0
16	35.7 30.6 -22	42.1 23.0 -19	48.6 15.6 -17	55.2 8.4 -14	57.6 1.4 -14	59.8 -4.7 -13	62.5 -12. -13	66.1 -19. -10	69.6 -26. -7
17	36.3 33.2 -27	42.8 25.7 -24	49.3 18.4 -22	55.8 11.2 -19	58.4 3.9 -19	60.6 -2.2 -18	62.8 -8.4 -18	65.6 -16. -17	69.2 -23. -14
18	37.0 35.8 -31	43.5 28.4 -29	50.0 21.2 -27	56.5 14.0 -24	59.2 6.5 -23	61.4 0.2 -23	63.5 -5.7 -22	65.8 -12. -22	68.7 -20. -21
19	42.2 43.9 29	47.5 34.9 34	52.4 26.8 39	57.1 18.9 44	62.0 10.6 49	67.6 1.2 55	74.5 -10. 62	77.2 -19. 65	80.4 -27. 69
20	42.1 45.1 22	48.3 36.4 24	53.5 27.6 29	58.3 19.6 34	63.1 11.6 39	68.4 2.6 45	75.2 -8.8 52	77.9 -17. 55	81.2 -26. 59
21	42.0 46.2 16	48.1 37.6 17	54.3 29.0 19	59.5 20.3 25	64.2 12.4 30	69.3 3.9 35	75.8 -7.1 42	78.7 -16. 45	82.1 -24. 49
22	41.9 47.3 10	48.0 38.8 11	54.2 30.2 13	60.4 21.6 15	65.4 13.1 20	70.2 5.0 25	76.5 -5.5 31	79.5 -14. 35	83.0 -22. 39
23	41.8 48.3 4	47.9 39.8 5	54.1 31.3 7	60.2 22.8 8	66.4 14.2 10	71.4 5.9 15	77.2 -3.8 21	80.3 -12. 25	83.9 -20. 30
24	41.7 49.4 -2	47.8 40.9 -1	54.0 32.4 1	60.1 23.9 3	66.3 15.4 4	72.5 6.8 6	77.8 -2.2 11	81.2 -10. 15	84.9 -18. 20
25	41.6 50.6 -9	47.7 42.1 -7	53.9 33.5 -5	60.0 25.0 -4	66.2 16.5 -2	72.4 8.0 0	78.5 -0.6 1	82.2 -8.3 6	85.9 -15. 10
26	41.4 50.5 -15	47.6 42.1 -14	53.8 33.8 -12	60.1 25.6 -10	66.4 17.5 -8	72.7 9.6 -6	79.2 2.2 -4	81.6 -4.7 -3	85.2 -11. 0
27	41.6 51.7 -21	47.9 43.6 -19	54.2 35.5 -17	60.5 27.6 -15	66.9 19.8 -13	73.4 12.3 -11	79.9 5.0 -8	82.2 -1.7 -8	84.8 -8.8 -7

	J	K	L	M	N	O	P	Q	R
01	30.1 7.9 4	35.5 -1.2 9	38.9 -9.3 13	42.6 -17. 18	46.3 -24. 23	50.0 -32. 27	53.7 -39. 32	57.4 -47. 36	61.1 -55. 41
02	30.0 9.0 -2	36.2 0.4 -1	39.8 -7.2 4	43.5 -14. 8	47.2 -22. 13	50.9 -30. 17	54.6 -38. 22	58.3 -45. 27	62.0 -53. 31
03	30.4 10.6 -8	36.8 3.2 -6	39.3 -3.7 -5	42.9 -10. -2	46.5 -17. 1	50.1 -25. 5	53.7 -32. 8	57.4 -40. 12	61.0 -47. 17
04	31.0 13.3 -13	37.5 6.0 -10	39.9 -0.7 -10	42.4 -7.8 -9	46.0 -14. -6	49.6 -21. -4	53.2 -28. 0	56.8 -36. 3	60.4 -43. 6
05	31.7 16.0 -18	38.2 8.8 -15	40.7 1.8 -15	42.8 -4.3 -14	45.5 -11. -14	49.1 -19. -10	52.7 -25. -8	56.3 -32. -5	59.8 -40. -2
06	32.4 18.8 -23	38.9 11.6 -20	41.5 4.3 -20	43.6 -1.8 -19	45.8 -8.0 -18	48.6 -16. -18	52.3 -23. -15	55.8 -30. -12	59.4 -37. -9
07	33.0 21.6 -27	39.6 14.4 -25	42.2 6.9 -24	44.4 0.6 -24	46.6 -5.3 -23	48.9 -11. -23	51.8 -20. -22	55.4 -27. -19	59.0 -34. -16
08	33.7 24.4 -32	40.3 17.2 -30	43.0 9.5 -29	45.2 3.1 -29	47.4 -2.9 -28	49.5 -9.0 -28	51.9 -15. -27	54.9 -24. -26	58.5 -31. -23
09	34.4 27.1 -37	41.0 20.0 -35	43.7 12.2 -34	46.0 5.6 -33	48.2 -0.5 -33	50.3 -6.4 -32	52.5 -12. -32	55.0 -19. -31	58.0 -28. -31
10	37.4 29.5 19	42.6 20.7 24	47.3 12.8 29	52.3 4.3 34	58.9 -6.7 41	61.7 -15. 44	65.1 -23. 48	68.7 -31. 53	72.4 -39. 57
11	37.3 30.6 12	43.4 22.0 14	48.5 13.5 19	53.3 5.4 24	59.6 -5.1 31	62.5 -13. 34	66.0 -21. 38	69.7 -29. 43	73.4 -37. 48
12	37.2 31.7 6	43.3 23.2 8	49.5 14.6 10	54.4 6.3 15	60.2 -3.4 21	63.4 -11. 24	67.0 -19. 29	70.7 -27. 33	74.4 -35. 38
13	37.1 32.8 0	43.2 24.3 2	49.4 15.8 3	55.5 7.2 5	60.9 -1.8 10	64.3 -9.9 15	68.0 -17. 19	71.7 -25. 24	75.4 -32. 28
14	36.9 33.9 -6	43.1 25.4 -4	49.3 16.9 -3	55.4 8.4 -1	61.6 -0.2 0	65.3 -7.9 5	68.9 -15. 10	72.6 -23. 14	76.3 -30. 19
15	36.9 34.2 -13	43.1 26.0 -11	49.4 17.9 -9	55.8 10.0 -7	62.3 2.6 -4	64.7 -4.3 -4	68.3 -11. -1	71.9 -18. 2	75.5 -25. 6
16	37.3 35.9 -18	43.6 28.0 -16	50.0 20.2 -14	56.4 12.7 -12	62.9 5.4 -9	65.3 -1.3 -9	67.8 -8.4 -8	71.4 -15. -5	75.0 -22. -2
17	37.8 38.1 -23	44.2 30.4 -21	50.6 22.8 -19	57.1 15.4 -17	63.6 8.2 -14	66.1 1.2 -13	68.2 -4.9 -13	70.9 -12. -12	74.5 -19. -9
18	38.4 40.6 -28	44.8 33.0 -26	51.3 25.5 -24	57.8 18.2 -21	64.3 11.0 -19	66.9 3.7 -18	69.0 -2.4 -18	71.2 -8.6 -17	74.1 -16. -17
19	44.6 51.1 33	50.0 42.0 39	54.9 33.8 44	59.6 25.9 49	64.4 17.9 54	69.5 9.3 59	75.2 -0.4 65	82.3 -12. 72	85.0 -21. 75
20	44.5 52.3 27	50.7 43.6 29	56.0 34.7 34	60.8 26.6 39	65.5 18.7 44	70.5 10.4 49	76.0 1.0 55	83.0 -10. 62	85.7 -19. 65
21	44.4 53.4 20	50.6 44.9 22	56.7 36.2 24	62.0 27.4 30	66.8 19.4 35	71.5 11.4 40	76.9 2.4 45	83.6 -9.0 52	86.4 -17. 55
22	44.3 54.5 14	50.5 46.0 16	56.6 37.4 18	62.8 28.8 20	68.0 20.1 25	72.7 12.2 30	77.7 3.7 35	84.3 -7.3 42	87.2 -16. 45
23	44.2 55.6 9	50.4 47.1 10	56.5 38.6 12	62.7 30.0 13	68.8 21.4 15	73.9 12.9 21	78.7 4.8 25	85.0 -5.7 32	87.9 -14. 35
24	44.1 56.6 3	50.3 48.1 4	56.4 39.6 6	62.6 31.1 7	68.7 22.6 9	74.9 14.0 11	79.8 5.7 16	85.6 -4.0 22	88.8 -12. 26
25	44.0 57.7 -3	50.2 49.2 -2	56.3 40.7 0	62.5 32.2 1	68.6 23.7 3	74.8 15.2 4	80.9 6.6 6	86.3 -2.4 12	89.7 -10. 16
26	43.9 58.9 -10	50.0 50.4 -8	56.2 41.8 -7	62.4 33.3 -5	68.5 24.8 -3	74.7 16.3 -2	80.8 7.7 0	87.0 -0.8 2	90.7 -8.5 6
27	43.7 58.7 -17	49.9 50.3 -15	56.1 41.9 -13	62.3 33.6 -11	68.5 25.4 -10	74.8 17.3 -8	81.2 9.4 -6	87.7 2.0 -3	90.1 -4.9 -3

	S	T	U	V	W	X	Y	Z	a
01	32.5 15.1 9	37.5 6.7 14	43.3 -3.0 20	46.4 -11. 23	50.0 -19. 28	53.7 -27. 33	57.4 -34. 37	61.2 -42. 42	64.9 -49. 46
02	32.4 16.2 2	38.6 7.6 4	44.0 -1.4 10	47.3 -9.5 14	51.0 -17. 18	54.8 -24. 23	58.5 -32. 28	62.2 -40. 32	65.9 -47. 37
03	32.3 17.3 -4	38.5 8.8 -2	44.6 0.2 0	48.3 -7.4 4	52.0 -15. 9	55.7 -22. 13	59.4 -30. 18	63.1 -38. 22	66.7 -45. 27
04	32.5 18.3 -10	38.8 10.4 -8	45.3 3.0 -5	47.8 -3.9 -5	51.3 -10. -2	54.9 -18. 1	58.6 -25. 5	62.2 -32. 9	65.8 -40. 13
05	33.0 20.6 -15	39.5 13.1 -13	46.0 5.8 -10	48.4 -0.9 -9	50.9 -8.0 -9	54.5 -15. -6	58.0 -22. -3	61.6 -29. 0	65.2 -36. 3
06	33.7 23.2 -20	40.1 15.8 -17	46.7 8.6 -15	49.2 1.6 -14	51.3 -4.5 -14	54.0 -12. -13	57.6 -19. -10	61.2 -26. -7	64.7 -33. -4
07	34.3 25.9 -25	40.8 18.6 -22	47.4 11.4 -20	50.0 4.1 -19	52.1 -2.0 -19	54.3 -8.2 -18	57.1 -16. -17	60.7 -23. -14	64.3 -30. -11
08	35.0 28.6 -29	41.5 21.4 -27	48.1 14.2 -25	50.7 6.7 -24	52.9 0.4 -23	55.0 -5.5 -23	57.3 -12. -22	60.2 -20. -22	63.9 -27. -18
09	35.7 31.4 -34	42.2 24.2 -32	48.7 17.0 -29	51.4 9.3 -29	53.7 2.9 -28	55.8 -3.1 -28	58.0 -9.2 -27	60.4 -16. -27	63.4 -24. -26
10	39.8 36.7 24	45.1 27.8 29	49.8 19.8 34	54.6 11.8 39	59.9 2.8 44	66.7 -8.5 51	69.5 -17. 54	72.8 -25. 58	76.3 -33. 63
11	39.7 37.9 17	45.8 29.2 19	51.0 20.5 24	55.7 12.6 29	60.8 4.1 34	67.4 -6.9 41	70.2 -15. 44	73.6 -23. 49	77.2 -31. 53
12	39.6 39.0 11	45.7 30.4 12	51.9 21.8 14	57.0 13.3 20	61.8 5.2 25	68.0 -5.3 31	71.0 -14. 35	74.5 -21. 39	78.1 -29. 43
13	39.5 40.0 5	45.6 31.5 6	51.8 23.0 8	57.9 14.4 10	62.9 6.1 15	68.7 -3.6 21	71.8 -12. 25	75.4 -19. 29	79.1 -27. 34
14	39.4 41.1 -1	45.5 32.6 1	51.7 24.1 2	57.8 15.6 4	64.0 7.0 5	69.4 -2.0 11	72.7 -10. 15	76.4 -17. 20	80.2 -25. 24
15	39.3 42.3 -7	45.4 33.7 -6	51.6 25.2 -4	57.7 16.7 -2	63.9 8.2 -1	70.0 -0.4 1	73.7 -8.1 5	77.4 -15. 10	81.1 -23. 15
16	39.1 42.3 -14	45.4 34.0 -12	51.6 25.8 -10	57.9 17.7 -8	64.2 9.8 -6	70.7 2.4 -4	73.2 -4.5 -3	76.7 -11. -1	80.3 -18. 3
17	39.4 43.8 -20	45.7 35.7 -18	52.1 27.8 -16	58.4 20.0 -14	64.9 12.5 -11	71.4 5.2 -9	73.8 -1.5 -8	76.3 -8.6 -8	79.9 -15. -5
18	39.9 45.8 -25	46.2 37.9 -23	52.6 30.2 -21	59.1 22.6 -19	65.6 15.2 -16	72.1 8.0 -14	74.6 1.0 -13	76.7 -5.1 -13	79.4 -12. -12
19	47.0 58.3 38	52.5 49.1 44	57.4 40.8 49	62.1 32.9 54	66.8 25.0 59	71.7 16.8 64	77.0 7.9 69	82.9 -2.1 75	90.1 -14. 83
20	46.9 59.5 32	53.1 50.8 34	58.5 41.8 39	63.4 33.6 44	68.1 25.7 49	72.8 17.7 54	77.9 9.1 59	83.7 -0.6 65	90.8 -12. 73
21	46.8 60.6 25	53.0 52.1 27	59.1 43.4 29	64.5 34.5 35	69.3 26.4 40	74.0 18.5 45	78.9 10.2 50	84.5 0.8 55	91.4 -10. 62
22	46.7 61.7 19	52.9 53.2 21	59.0 44.7 23	65.2 36.0 25	70.5 27.2 30	75.2 19.2 35	80.0 11.2 40	85.3 2.2 45	92.1 -9.2 52
23	46.6 62.8 13	52.8 54.3 15	58.9 45.8 16	65.1 37.2 18	71.2 28.6 20	76.4 19.9 26	81.1 12.0 30	86.2 3.5 36	92.8 -7.5 42
24	46.5 63.9 7	52.7 55.4 9	58.8 46.9 11	65.0 38.3 12	71.1 29.8 14	77.3 21.2 16	82.4 12.7 21	87.2 4.6 26	93.4 -5.9 32
25	46.4 64.9 2	52.6 56.4 3	58.7 47.9 5	64.9 39.4 6	71.0 30.9 8	77.2 22.4 9	83.3 13.8 11	88.3 5.5 16	94.1 -4.3 22
26	46.3 66.1 -5	52.5 57.5 -3	58.6 49.0 -1	64.8 40.5 0	70.9 32.0 2	77.1 23.5 3	83.2 15.0 5	89.4 6.4 7	94.8 -2.6 12
27	46.2 67.2 -11	52.4 58.7 -9	58.5 50.2 -8	64.7 41.6 -6	70.8 33.1 -4	77.0 24.6 -3	83.1 16.1 -1	89.3 7.5 0	95.4 -1.0 2

	b	c	d	e	f	g	h	i	j	k	LAB*LAB*		
01	95.4 -1.0 2	89.4 6.4 7	83.3 13.8 11	77.3 21.2 16	71.2 28.6 20	65.2 36.0 25	59.1 43.4 29	53.1 50.8 34	47.0 58.3 38	27.7 0.7 -1	27.7 0.7 -1	27.7 0.7 -1	27.7 0.7 -1
02	90.1 -4.9 -3	87.0 -0.8 2	80.9 6.6 6	74.9 14.0 11	68.8 21.4 15	62.8 28.8 20	56.7 36.2 24	50.7 43.6 29	44.6 51.1 33	36.2 0.4 -1	36.2 0.4 -1	36.2 0.4 -1	36.2 0.4 -1
03	84.8 -8.8 -7	81.6 -4.7 -3	78.5 -0.6 1	72.5 6.8 6	66.4 14.2 10	60.4 21.6 15	54.3 29.0 19	48.3 36.4 24	42.2 43.9 29	44.6 0.2 0	44.6 0.2 0	44.6 0.2 0	44.6 0.2 0
04	79.4 -12. -12	76.3 -8.6 -8	73.2 -4.5 -3	70.0 -0.4 1	64.0 7.0 5	57.9 14.4 10	51.9 21.8 14	45.8 29.2 19	39.8 36.7 24	53.1 0.0 0	53.1 0.0 0	53.1 0.0 0	53.1 0.0 0
05	74.1 -16. -17	70.9 -12. -12	67.8 -8.4 -8	64.7 -4.3 -4	61.6 -0.2 0	55.5 7.2 5	49.5 14.6 10	43.4 22.0 14	37.4 29.5 19	61.6 -0.2 0	61.6 -0.2 0	61.6 -0.2 0	61.6 -0.2 0
06	68.7 -20. -21	65.6 -16. -17	62.5 -12. -13	59.3 -8.2 -8	56.2 -4.1 -4	53.1 0.0 0	47.1 7.4 5	41.0 14.8 9	34.9 22.3 14	70.0 -0.4 1	70.0 -0.4 1	70.0 -0.4 1	70.0 -0.4 1
07	63.4 -24. -26	60.2 -20. -22	57.1 -16. -17	54.0 -12. -13	50.9 -8.0 -9	47.8 -3.9 -5	44.6 0.2 0	38.6 7.6 4	32.5 15.1 9	78.5 -0.6 1	78.5 -0.6 1	78.5 -0.6 1	78.5 -0.6 1
08	58.0 -28. -31	54.9 -24. -26	51.8 -20. -22	48.6 -16. -18	45.5 -11. -14	42.4 -7.8 -9	39.3 -3.7 -5	36.2 0.4 -1	30.1 7.9 4	87.0 -0.8 2	87.0 -0.8 2	87.0 -0.8 2	87.0 -0.8 2
09	52.7 -32. -35	49.5 -28. -31	46.4 -24. -27	43.3 -19. -22	40.2 -15. -18	37.1 -11. -14	33.9 -7.6 -10	30.8 -3.5 -5	27.7 0.7 -1	95.4 -1.0 2	95.4 -1.0 2	95.4 -1.0 2	95.4 -1.0 2
10	95.4 -1.0 2	94.8 -2.6 12	94.1 -4.3 22	93.4 -5.9 32	92.8 -7.5 42	92.1 -9.2 52	91.4 -10. 62	90.8 -12. 73	90.1 -14. 83	27.7 0.7 -1	27.7 0.7 -1	27.7 0.7 -1	27.7 0.7 -1
11	87.7 2.0 -3	87.0 -0.8 2	86.3 -2.4 12	85.6 -4.0 22	85.0 -5.7 32	84.3 -7.3 42	83.6 -9.0 52	83.0 -10. 62	82.3 -12. 72	32.2 0.5 -1	32.2 0.5 -1	32.2 0.5 -1	32.2 0.5 -1
12	79.9 5.0 -8	79.2 2.2 -4	78.5 -0.6 1	77.8 -2.2 11	77.2 -3.8 21	76.5 -5.5 31	75.8 -7.1 42	75.2 -8.8 52	74.5 -10. 62	36.7 0.4 -1	36.7 0.4 -1	36.7 0.4 -1	36.7 0.4 -1
13	72.1 8.0 -14	71.4 5.2 -9	70.7 2.4 -4	70.0 -0.4 1	69.4 -2.0 11	68.7 -3.6 21	68.0 -5.3 31	67.4 -6.9 41	66.7 -8.5 51	41.2 0.3 -1	41.2 0.3 -1	41.2 0.3 -1	41.2 0.3 -1
14	64.3 11.0 -19	63.6 8.2 -14	62.9 5.4 -9	62.3 2.6 -4	61.6 -0.2 0	60.9 -1.8 10	60.2 -3.4 21	59.6 -5.1 31	58.9 -6.7 41	45.8 0.2 0	45.8 0.2 0	45.8 0.2 0	45.8 0.2 0
15	56.5 14.0 -24	55.8 11.2 -19	55.2 8.4 -14	54.5 5.6 -10	53.8 2.8 -5	53.1 0.0 0	52.4 -1.6 10	51.8 -3.2 20	51.1 -4.9 30	50.3 0.1 0	50.3 0.1 0	50.3 0.1 0	50.3 0.1 0
16	48.7 17.0 -29	48.1 14.2 -25	47.4 11.4 -20	46.7 8.6 -15	46.0 5.8 -10	45.3 3.0 -5	44.6 0.2 0	44.0 -1.4 10	43.3 -3.0 20	54.8 0.0 0	54.8 0.0 0	54.8 0.0 0	54.8 0.0 0
17	41.0 20.0 -35	40.3 17.2 -30	39.6 14.4 -25	38.9 11.6 -20	38.2 8.8 -15	37.5 6.0 -10	36.8 3.2 -6	36.2 0.4 -1	35.5 -1.2 9	59.3 -0.1 0	59.3 -0.1 0	59.3 -0.1 0	59.3 -0.1 0
18	33.2 23.0 -40	32.5 20.2 -35	31.8 17.4 -30	31.1 14.6 -25	30.4 11.8 -21	29.8 9.0 -16	29.1 6.2 -11	28.4 3.4 -6	27.7 0.7 -1	63.8 -0.2 1	63.8 -0.2 1	63.8 -0.2 1	63.8 -0.2 1
19	95.4 -1.0 2	90.7 -8.5 6	85.9 -15. 10	81.1 -23. 15	76.3 -30. 19	71.5 -38. 23	66.7 -45. 27	62.0 -53. 31	57.2 -60. 35	68.3 -0.3 1	68.3 -0.3 1	68.3 -0.3 1	68.3 -0.3 1
20	89.3 7.5 0	87.0 -0.8 2	82.2 -8.3 6	77.4 -15. 10	72.6 -23. 14	67.8 -30. 18	63.1 -38. 22	58.3 -45. 27	53.5 -53. 31	72.9 -0.4 1	72.9 -0.4 1	72.9 -0.4 1	72.9 -0.4 1
21	83.1 16.1 -1	80.8 7.7 0	78.5 -0.6 1	73.7 -8.1 5	68.9 -15. 10	64.2 -23. 14	59.4 -30. 18	54.6 -38. 22	49.8 -45. 26	77.4 -0.5 1	77.4 -0.5 1	77.4 -0.5 1	77.4 -0.5 1
22	77.0 24.6 -3	74.7 16.3 -2	72.4 8.0 0	70.0 -0.4 1	65.3 -7.9 5	60.5 -15. 9	55.7 -22. 13	50.9 -30. 17	46.1 -37. 22	81.9 -0.7 1	81.9 -0.7 1	81.9 -0.7 1	81.9 -0.7 1
23	70.8 33.1 -4	68.5 24.8 -3	66.2 16.5 -2	63.9 8.2 -1	61.6 -0.2 0	56.8 -7.6 5	52.0 -15. 9	47.2 -22. 13	42.4 -30. 17	86.4 -0.8 2	86.4 -0.8 2	86.4 -0.8 2	86.4 -0.8 2
24	64.7 41.6 -6	62.4 33.3 -5	60.0 25.0 -4	57.7 16.7 -2	55.4 8.4 -1	53.1 0.0 0	48.3 -7.4 4	43.5 -14. 8	38.8 -22. 12	90.9 -0.9 2	90.9 -0.9 2	90.9 -0.9 2	90.9 -0.9 2
25	58.5 50.2 -8	56.2 41.8 -7	53.9 33.5 -5	51.6 25.2 -4	49.3 16.9 -3	46.9 8.6 -2	44.6 0.2 0	39.8 -7.2 4	35.1 -14. 8	95.4 -1.0 2	95.4 -1.0 2	95.4 -1.0 2	95.4 -1.0 2
26	52.4 58.7 -9	50.0 50.4 -8	47.7 42.1 -7	45.4 33.7 -6	43.1 25.4 -4	40.8 17.1 -3	38.5 8.8 -2	36.2 0.4 -1	31.4 -7.0 3	27.7 0.7 -1	47.0 58.3 38	90.1 -14. 83	57.2 -60.8 35
27	46.2 67.2 -11	43.9 58.9 -10	41.6 50.6 -9	39.3 42.3 -7	36.9 33.9 -6	34.6 25.6 -5	32.3 17.3 -4	30.0 9.0 -2	27.7 0.7 -1	95.4 -1.0 2	52.7 -32. -35	33.2 23.0 -40	46.2 67.2 -11

	A	B	C	D	E	F	G	H	I	J	K	L	M	N	O	P	Q	R	S	T	U	V	W	X	Y	Z	a	b	c	d	e	f	g	h	i	j	k	lab*olv’*		
	0.0	0.0	0.0	0.0	0.0	0.0	0.0	0.0	0.0	0.13	0.12	0.12	0.12	0.12	0.12	0.12	0.12	0.12	0.25	0.25	0.25	0.25	0.25	0.25	0.25	0.25	0.25	1.0	1.0	1.0	1.0	1.0	1.0	1.0	1.0	1.0	0.0	0.0	0.0	0.0
01	0.0	0.13	0.25	0.38	0.5	0.63	0.75	0.88	1.0	0.0	0.13	0.25	0.38	0.5	0.63	0.75	0.88	1.0	0.0	0.12	0.25	0.38	0.5	0.63	0.75	0.88	1.0	1.0	0.88	0.75	0.63	0.5	0.38	0.25	0.13	0.0	0.0	0.0	0.0	0.0
	0.0	0.0	0.0	0.0	0.0	0.0	0.0	0.0	0.0	0.0	0.0	0.0	0.0	0.0	0.0	0.0	0.0	0.0	0.0	0.0	0.0	0.0	0.0	0.0	0.0	0.0	0.0	1.0	0.88	0.75	0.63	0.5	0.38	0.25	0.13	0.0	0.0	0.0	0.0	0.0
	0.0	0.0	0.0	0.0	0.0	0.0	0.0	0.0	0.0	0.12	0.13	0.13	0.13	0.13	0.13	0.13	0.13	0.13	0.25	0.25	0.25	0.25	0.25	0.25	0.25	0.25	0.25	0.88	0.88	0.88	0.88	0.88	0.88	0.88	0.88	0.88	0.13	0.13	0.13	0.13
02	0.0	0.12	0.25	0.38	0.5	0.63	0.75	0.88	1.0	0.0	0.13	0.25	0.38	0.5	0.63	0.75	0.88	1.0	0.0	0.13	0.25	0.38	0.5	0.63	0.75	0.88	1.0	1.0	0.88	0.75	0.63	0.5	0.38	0.25	0.13	0.0	0.13	0.13	0.13	0.13
	0.13	0.13	0.12	0.12	0.12	0.12	0.12	0.12	0.12	0.13	0.13	0.13	0.13	0.13	0.13	0.13	0.13	0.13	0.12	0.13	0.13	0.13	0.13	0.13	0.13	0.13	0.13	1.0	0.88	0.75	0.63	0.5	0.38	0.25	0.13	0.0	0.13	0.13	0.13	0.13
	0.0	0.0	0.0	0.0	0.0	0.0	0.0	0.0	0.0	0.12	0.13	0.13	0.13	0.13	0.13	0.13	0.13	0.13	0.25	0.25	0.25	0.25	0.25	0.25	0.25	0.25	0.25	0.75	0.75	0.75	0.75	0.75	0.75	0.75	0.75	0.75	0.25	0.25	0.25	0.25
03	0.0	0.12	0.25	0.38	0.5	0.63	0.75	0.88	1.0	0.0	0.13	0.25	0.38	0.5	0.63	0.75	0.88	1.0	0.0	0.13	0.25	0.38	0.5	0.63	0.75	0.88	1.0	1.0	0.87	0.75	0.63	0.5	0.38	0.25	0.13	0.0	0.25	0.25	0.25	0.25
	0.25	0.25	0.25	0.25	0.25	0.25	0.25	0.25	0.25	0.25	0.25	0.25	0.25	0.25	0.25	0.25	0.25	0.25	0.25	0.25	0.25	0.25	0.25	0.25	0.25	0.25	0.25	1.0	0.88	0.75	0.63	0.5	0.38	0.25	0.13	0.0	0.25	0.25	0.25	0.25
	0.0	0.0	0.0	0.0	0.0	0.0	0.0	0.0	0.0	0.12	0.13	0.13	0.13	0.13	0.13	0.13	0.13	0.13	0.25	0.25	0.25	0.25	0.25	0.25	0.25	0.25	0.25	0.63	0.63	0.63	0.63	0.63	0.63	0.63	0.63	0.63	0.38	0.38	0.38	0.38
04	0.0	0.12	0.25	0.37	0.5	0.63	0.75	0.88	1.0	0.0	0.13	0.25	0.37	0.5	0.63	0.75	0.88	1.0	0.0	0.13	0.25	0.37	0.5	0.63	0.75	0.88	1.0	1.0	0.87	0.75	0.63	0.5	0.38	0.25	0.13	0.0	0.38	0.38	0.38	0.38
	0.38	0.38	0.38	0.38	0.37	0.37	0.37	0.37	0.37	0.38	0.38	0.38	0.38	0.37	0.37	0.37	0.37	0.37	0.38	0.38	0.38	0.38	0.37	0.37	0.37	0.37	0.37	1.0	0.88	0.75	0.63	0.5	0.38	0.25	0.13	0.0	0.38	0.38	0.38	0.38
	0.0	0.0	0.0	0.0	0.0	0.0	0.0	0.0	0.0	0.12	0.13	0.13	0.13	0.13	0.13	0.13	0.13	0.13	0.25	0.25	0.25	0.25	0.25	0.25	0.25	0.25	0.25	0.5	0.5	0.5	0.5	0.5	0.5	0.5	0.5	0.5	0.5	0.5	0.5	0.5
05	0.0	0.12	0.25	0.37	0.5	0.63	0.75	0.88	1.0	0.0	0.13	0.25	0.37	0.5	0.63	0.75	0.88	1.0	0.0	0.13	0.25	0.37	0.5	0.63	0.75	0.88	1.0	1.0	0.87	0.75	0.62	0.5	0.38	0.25	0.13	0.0	0.5	0.5	0.5	0.5
	0.5	0.5	0.5	0.5	0.5	0.5	0.5	0.5	0.5	0.5	0.5	0.5	0.5	0.5	0.5	0.5	0.5	0.5	0.5	0.5	0.5	0.5	0.5	0.5	0.5	0.5	0.5	1.0	0.88	0.75	0.63	0.5	0.38	0.25	0.13	0.0	0.5	0.5	0.5	0.5
	0.0	0.0	0.0	0.0	0.0	0.0	0.0	0.0	0.0	0.12	0.13	0.13	0.13	0.13	0.13	0.13	0.13	0.13	0.25	0.25	0.25	0.25	0.25	0.25	0.25	0.25	0.25	0.38	0.38	0.38	0.38	0.38	0.38	0.38	0.38	0.38	0.63	0.63	0.63	0.63
06	0.0	0.12	0.25	0.37	0.5	0.62	0.75	0.88	1.0	0.0	0.13	0.25	0.37	0.5	0.62	0.75	0.88	1.0	0.0	0.13	0.25	0.37	0.5	0.62	0.75	0.88	1.0	1.0	0.87	0.75	0.62	0.5	0.38	0.25	0.13	0.0	0.63	0.63	0.63	0.63
	0.63	0.63	0.63	0.63	0.63	0.63	0.62	0.62	0.62	0.63	0.63	0.63	0.63	0.63	0.63	0.62	0.62	0.62	0.63	0.63	0.63	0.63	0.63	0.63	0.62	0.62	0.62	1.0	0.88	0.75	0.63	0.5	0.38	0.25	0.13	0.0	0.63	0.63	0.63	0.63
	0.0	0.0	0.0	0.0	0.0	0.0	0.0	0.0	0.0	0.12	0.13	0.13	0.13	0.13	0.13	0.13	0.13	0.13	0.25	0.25	0.25	0.25	0.25	0.25	0.25	0.25	0.25	0.25	0.25	0.25	0.25	0.25	0.25	0.25	0.25	0.25	0.75	0.75	0.75	0.75
07	0.0	0.12	0.25	0.37	0.5	0.62	0.75	0.88	1.0	0.0	0.13	0.25	0.37	0.5	0.62	0.75	0.88	1.0	0.0	0.13	0.25	0.37	0.5	0.62	0.75	0.88	1.0	1.0	0.87	0.75	0.62	0.5	0.37	0.25	0.13	0.0	0.75	0.75	0.75	0.75
	0.75	0.75	0.75	0.75	0.75	0.75	0.75	0.75	0.75	0.75	0.75	0.75	0.75	0.75	0.75	0.75	0.75	0.75	0.75	0.75	0.75	0.75	0.75	0.75	0.75	0.75	0.75	1.0	0.88	0.75	0.63	0.5	0.38	0.25	0.13	0.0	0.75	0.75	0.75	0.75
	0.0	0.0	0.0	0.0	0.0	0.0	0.0	0.0	0.0	0.12	0.13	0.13	0.13	0.13	0.13	0.13	0.13	0.13	0.25	0.25	0.25	0.25	0.25	0.25	0.25	0.25	0.25	0.13	0.13	0.13	0.13	0.13	0.13	0.13	0.13	0.13	0.88	0.88	0.88	0.88
08	0.0	0.12	0.25	0.37	0.5	0.62	0.75	0.87	1.0	0.0	0.13	0.25	0.37	0.5	0.62	0.75	0.87	1.0	0.0	0.13	0.25	0.37	0.5	0.62	0.75	0.87	1.0	1.0	0.87	0.75	0.62	0.5	0.37	0.25	0.13	0.0	0.88	0.88	0.88	0.88
	0.88	0.88	0.88	0.88	0.88	0.88	0.88	0.88	0.87	0.88	0.88	0.88	0.88	0.88	0.88	0.88	0.88	0.87	0.88	0.88	0.88	0.88	0.88	0.88	0.88	0.88	0.87	1.0	0.88	0.75	0.63	0.5	0.38	0.25	0.13	0.0	0.88	0.88	0.88	0.88
	0.0	0.0	0.0	0.0	0.0	0.0	0.0	0.0	0.0	0.12	0.13	0.13	0.13	0.13	0.13	0.13	0.13	0.13	0.25	0.25	0.25	0.25	0.25	0.25	0.25	0.25	0.25	0.0	0.0	0.0	0.0	0.0	0.0	0.0	0.0	0.0	1.0	1.0	1.0	1.0
09	0.0	0.12	0.25	0.37	0.5	0.62	0.75	0.87	1.0	0.0	0.13	0.25	0.37	0.5	0.62	0.75	0.87	1.0	0.0	0.13	0.25	0.37	0.5	0.62	0.75	0.87	1.0	1.0	0.87	0.75	0.62	0.5	0.37	0.25	0.12	0.0	1.0	1.0	1.0	1.0
	1.0	1.0	1.0	1.0	1.0	1.0	1.0	1.0	1.0	1.0	1.0	1.0	1.0	1.0	1.0	1.0	1.0	1.0	1.0	1.0	1.0	1.0	1.0	1.0	1.0	1.0	1.0	1.0	0.88	0.75	0.63	0.5	0.38	0.25	0.13	0.0	1.0	1.0	1.0	1.0
	0.38	0.38	0.38	0.37	0.37	0.37	0.37	0.37	0.37	0.5	0.5	0.5	0.5	0.5	0.5	0.5	0.5	0.5	0.63	0.63	0.63	0.63	0.63	0.62	0.62	0.62	0.62	1.0	1.0	1.0	1.0	1.0	1.0	1.0	1.0	1.0	0.0	0.0	0.0	0.0
10	0.0	0.12	0.25	0.38	0.5	0.63	0.75	0.88	1.0	0.0	0.12	0.25	0.37	0.5	0.63	0.75	0.88	1.0	0.0	0.12	0.25	0.37	0.5	0.63	0.75	0.88	1.0	1.0	1.0	1.0	1.0	1.0	1.0	1.0	1.0	1.0	0.0	0.0	0.0	0.0
	0.0	0.0	0.0	0.0	0.0	0.0	0.0	0.0	0.0	0.0	0.0	0.0	0.0	0.0	0.0	0.0	0.0	0.0	0.0	0.0	0.0	0.0	0.0	0.0	0.0	0.0	0.0	1.0	0.88	0.75	0.63	0.5	0.38	0.25	0.13	0.0	0.0	0.0	0.0	0.0
	0.38	0.38	0.38	0.37	0.37	0.37	0.37	0.37	0.37	0.5	0.5	0.5	0.5	0.5	0.5	0.5	0.5	0.5	0.63	0.63	0.63	0.63	0.63	0.62	0.62	0.62	0.62	0.88	0.88	0.87	0.87	0.87	0.87	0.87	0.87	0.87	0.07	0.07	0.07	0.07
11	0.0	0.13	0.25	0.38	0.5	0.63	0.75	0.88	1.0	0.0	0.13	0.25	0.37	0.5	0.63	0.75	0.88	1.0	0.0	0.13	0.25	0.37	0.5	0.63	0.75	0.88	1.0	0.88	0.88	0.88	0.88	0.88	0.88	0.88	0.88	0.88	0.07	0.07	0.07	0.07
	0.12	0.13	0.13	0.13	0.13	0.13	0.13	0.13	0.13	0.12	0.13	0.13	0.13	0.13	0.13	0.13	0.13	0.13	0.12	0.13	0.13	0.13	0.13	0.13	0.13	0.13	0.13	1.0	0.88	0.75	0.63	0.5	0.38	0.25	0.13	0.0	0.07	0.07	0.07	0.07
	0.38	0.38	0.38	0.37	0.37	0.37	0.37	0.37	0.37	0.5	0.5	0.5	0.5	0.5	0.5	0.5	0.5	0.5	0.63	0.63	0.63	0.63	0.63	0.62	0.62	0.62	0.62	0.75	0.75	0.75	0.75	0.75	0.75	0.75	0.75	0.75	0.13	0.13	0.13	0.13
12	0.0	0.13	0.25	0.38	0.5	0.63	0.75	0.88	1.0	0.0	0.13	0.25	0.37	0.5	0.63	0.75	0.88	1.0	0.0	0.13	0.25	0.37	0.5	0.63	0.75	0.88	1.0	0.75	0.75	0.75	0.75	0.75	0.75	0.75	0.75	0.75	0.13	0.13	0.13	0.13
	0.25	0.25	0.25	0.25	0.25	0.25	0.25	0.25	0.25	0.25	0.25	0.25	0.25	0.25	0.25	0.25	0.25	0.25	0.25	0.25	0.25	0.25	0.25	0.25	0.25	0.25	0.25	1.0	0.88	0.75	0.63	0.5	0.38	0.25	0.13	0.0	0.13	0.13	0.13	0.13
	0.37	0.37	0.37	0.38	0.38	0.38	0.38	0.38	0.38	0.5	0.5	0.5	0.5	0.5	0.5	0.5	0.5	0.5	0.63	0.63	0.63	0.63	0.63	0.62	0.62	0.62	0.62	0.63	0.63	0.63	0.63	0.62	0.62	0.62	0.62	0.62	0.2	0.2	0.2	0.2
13	0.0	0.13	0.25	0.38	0.5	0.63	0.75	0.88	1.0	0.0	0.13	0.25	0.38	0.5	0.63	0.75	0.88	1.0	0.0	0.13	0.25	0.38	0.5	0.63	0.75	0.88	1.0	0.63	0.63	0.63	0.63	0.63	0.63	0.63	0.63	0.63	0.2	0.2	0.2	0.2
	0.38	0.38	0.38	0.38	0.38	0.38	0.38	0.38	0.38	0.37	0.37	0.37	0.38	0.38	0.38	0.38	0.38	0.38	0.37	0.37	0.37	0.38	0.38	0.38	0.38	0.38	0.38	1.0	0.88	0.75	0.63	0.5	0.38	0.25	0.13	0.0	0.2	0.2	0.2	0.2
	0.37	0.37	0.37	0.38	0.38	0.38	0.38	0.38	0.38	0.5	0.5	0.5	0.5	0.5	0.5	0.5	0.5	0.5	0.63	0.63	0.63	0.63	0.63	0.62	0.62	0.62	0.62	0.5	0.5	0.5	0.5	0.5	0.5	0.5	0.5	0.5	0.27	0.27	0.27	0.27
14	0.0	0.13	0.25	0.38	0.5	0.63	0.75	0.88	1.0	0.0	0.13	0.25	0.38	0.5	0.63	0.75	0.88	1.0	0.0	0.13	0.25	0.38	0.5	0.63	0.75	0.88	1.0	0.5	0.5	0.5	0.5	0.5	0.5	0.5	0.5	0.5	0.27	0.27	0.27	0.27
	0.5	0.5	0.5	0.5	0.5	0.5	0.5	0.5	0.5	0.5	0.5	0.5	0.5	0.5	0.5	0.5	0.5	0.5	0.5	0.5	0.5	0.5	0.5	0.5	0.5	0.5	0.5	1.0	0.88	0.75	0.63	0.5	0.38	0.25	0.13	0.0	0.27	0.27	0.27	0.27
	0.37	0.37	0.37	0.38	0.38	0.38	0.38	0.38	0.38	0.5	0.5	0.5	0.5	0.5	0.5	0.5	0.5	0.5	0.62	0.62	0.62	0.62	0.62	0.63	0.63	0.63	0.63	0.38	0.38	0.38	0.38	0.38	0.38	0.37	0.37	0.37	0.33	0.33	0.33	0.33
15	0.0	0.13	0.25	0.38	0.5	0.62	0.75	0.88	1.0	0.0	0.13	0.25	0.38	0.5	0.62	0.75	0.88	1.0	0.0	0.13	0.25	0.38	0.5	0.63	0.75	0.88	1.0	0.38	0.38	0.38	0.38	0.38	0.38	0.38	0.38	0.38	0.33	0.33	0.33	0.33
	0.63	0.63	0.63	0.63	0.63	0.63	0.62	0.62	0.62	0.63	0.63	0.63	0.63	0.63	0.63	0.62	0.62	0.62	0.63	0.63	0.63	0.63	0.63	0.63	0.63	0.63	0.63	1.0	0.88	0.75	0.63	0.5	0.38	0.25	0.13	0.0	0.33	0.33	0.33	0.33
	0.37	0.37	0.37	0.38	0.38	0.38	0.38	0.38	0.38	0.5	0.5	0.5	0.5	0.5	0.5	0.5	0.5	0.5	0.62	0.62	0.62	0.62	0.62	0.63	0.63	0.63	0.63	0.25	0.25	0.25	0.25	0.25	0.25	0.25	0.25	0.25	0.4	0.4	0.4	0.4
16	0.0	0.13	0.25	0.38	0.5	0.62	0.75	0.88	1.0	0.0	0.13	0.25	0.38	0.5	0.62	0.75	0.88	1.0	0.0	0.13	0.25	0.38	0.5	0.63	0.75	0.88	1.0	0.25	0.25	0.25	0.25	0.25	0.25	0.25	0.25	0.25	0.4	0.4	0.4	0.4
	0.75	0.75	0.75	0.75	0.75	0.75	0.75	0.75	0.75	0.75	0.75	0.75	0.75	0.75	0.75	0.75	0.75	0.75	0.75	0.75	0.75	0.75	0.75	0.75	0.75	0.75	0.75	1.0	0.88	0.75	0.63	0.5	0.38	0.25	0.13	0.0	0.4	0.4	0.4	0.4
	0.37	0.37	0.37	0.38	0.38	0.38	0.38	0.38	0.38	0.5	0.5	0.5	0.5	0.5	0.5	0.5	0.5	0.5	0.62	0.62	0.62	0.62	0.62	0.63	0.63	0.63	0.63	0.13	0.13	0.13	0.13	0.13	0.13	0.13	0.13	0.12	0.47	0.47	0.47	0.47
17	0.0	0.13	0.25	0.38	0.5	0.62	0.75	0.87	1.0	0.0	0.13	0.25	0.38	0.5	0.62	0.75	0.87	1.0	0.0	0.13	0.25	0.38	0.5	0.63	0.75	0.87	1.0	0.13	0.13	0.13	0.13	0.13	0.13	0.13	0.13	0.13	0.47	0.47	0.47	0.47
	0.88	0.88	0.88	0.88	0.88	0.88	0.88	0.88	0.87	0.88	0.88	0.88	0.88	0.88	0.88	0.88	0.88	0.87	0.88	0.88	0.88	0.88	0.88	0.88	0.88	0.88	0.87	1.0	0.88	0.75	0.63	0.5	0.38	0.25	0.13	0.0	0.47	0.47	0.47	0.47
	0.37	0.37	0.37	0.38	0.38	0.38	0.38	0.38	0.38	0.5	0.5	0.5	0.5	0.5	0.5	0.5	0.5	0.5	0.62	0.62	0.62	0.62	0.62	0.63	0.63	0.63	0.63	0.0	0.0	0.0	0.0	0.0	0.0	0.0	0.0	0.0	0.53	0.53	0.53	0.53
18	0.0	0.13	0.25	0.38	0.5	0.62	0.75	0.87	1.0	0.0	0.13	0.25	0.38	0.5	0.62	0.75	0.87	1.0	0.0	0.13	0.25	0.38	0.5	0.63	0.75	0.87	1.0	0.0	0.0	0.0	0.0	0.0	0.0	0.0	0.0	0.0	0.53	0.53	0.53	0.53
	1.0	1.0	1.0	1.0	1.0	1.0	1.0	1.0	1.0	1.0	1.0	1.0	1.0	1.0	1.0	1.0	1.0	1.0	1.0	1.0	1.0	1.0	1.0	1.0	1.0	1.0	1.0	1.0	0.88	0.75	0.63	0.5	0.38	0.25	0.13	0.0	0.53	0.53	0.53	0.53
	0.75	0.75	0.75	0.75	0.75	0.75	0.75	0.75	0.75	0.88	0.88	0.88	0.88	0.88	0.88	0.88	0.87	0.87	1.0	1.0	1.0	1.0	1.0	1.0	1.0	1.0	1.0	1.0	0.88	0.75	0.63	0.5	0.38	0.25	0.13	0.0	0.6	0.6	0.6	0.6
19	0.0	0.12	0.25	0.37	0.5	0.62	0.75	0.88	1.0	0.0	0.12	0.25	0.37	0.5	0.62	0.75	0.88	1.0	0.0	0.12	0.25	0.37	0.5	0.62	0.75	0.87	1.0	1.0	1.0	1.0	1.0	1.0	1.0	1.0	1.0	1.0	0.6	0.6	0.6	0.6
	0.0	0.0	0.0	0.0	0.0	0.0	0.0	0.0	0.0	0.0	0.0	0.0	0.0	0.0	0.0	0.0	0.0	0.0	0.0	0.0	0.0	0.0	0.0	0.0	0.0	0.0	0.0	1.0	0.88	0.75	0.63	0.5	0.38	0.25	0.13	0.0	0.6	0.6	0.6	0.6
	0.75	0.75	0.75	0.75	0.75	0.75	0.75	0.75	0.75	0.88	0.88	0.88	0.88	0.88	0.88	0.88	0.87	0.87	1.0	1.0	1.0	1.0	1.0	1.0	1.0	1.0	1.0	1.0	0.88	0.75	0.63	0.5	0.38	0.25	0.13	0.0	0.67	0.67	0.67	0.67
20	0.0	0.13	0.25	0.37	0.5	0.62	0.75	0.88	1.0	0.0	0.13	0.25	0.37	0.5	0.62	0.75	0.88	1.0	0.0	0.13	0.25	0.37	0.5	0.62	0.75	0.87	1.0	0.88	0.88	0.88	0.88	0.88	0.88	0.88	0.88	0.88	0.67	0.67	0.67	0.67
	0.12	0.13	0.13	0.13	0.13	0.13	0.13	0.13	0.13	0.12	0.13	0.13	0.13	0.13	0.13	0.13	0.13	0.13	0.12	0.13	0.13	0.13	0.13	0.13	0.13	0.13	0.13	1.0	0.88	0.75	0.63	0.5	0.38	0.25	0.13	0.0	0.67	0.67	0.67	0.67
	0.75	0.75	0.75	0.75	0.75	0.75	0.75	0.75	0.75	0.88	0.88	0.88	0.88	0.88	0.88	0.88	0.87	0.87	1.0	1.0	1.0	1.0	1.0	1.0	1.0	1.0	1.0	1.0	0.87	0.75	0.63	0.5	0.38	0.25	0.13	0.0	0.73	0.73	0.73	0.73
21	0.0	0.13	0.25	0.37	0.5	0.62	0.75	0.88	1.0	0.0	0.13	0.25	0.37	0.5	0.62	0.75	0.88	1.0	0.0	0.13	0.25	0.37	0.5	0.62	0.75	0.87	1.0	0.75	0.75	0.75	0.75	0.75	0.75	0.75	0.75	0.75	0.73	0.73	0.73	0.73
	0.25	0.25	0.25	0.25	0.25	0.25	0.25	0.25	0.25	0.25	0.25	0.25	0.25	0.25	0.25	0.25	0.25	0.25	0.25	0.25	0.25	0.25	0.25	0.25	0.25	0.25	0.25	1.0	0.88	0.75	0.63	0.5	0.38	0.25	0.13	0.0	0.73	0.73	0.73	0.73
	0.75	0.75	0.75	0.75	0.75	0.75	0.75	0.75	0.75	0.88	0.88	0.88	0.88	0.88	0.88	0.88	0.87	0.87	1.0	1.0	1.0	1.0	1.0	1.0	1.0	1.0	1.0	1.0	0.87	0.75	0.63	0.5	0.38	0.25	0.13	0.0	0.8	0.8	0.8	0.8
22	0.0	0.13	0.25	0.38	0.5	0.62	0.75	0.88	1.0	0.0	0.13	0.25	0.38	0.5	0.62	0.75	0.88	1.0	0.0	0.13	0.25	0.38	0.5	0.62	0.75	0.87	1.0	0.63	0.63	0.63	0.63	0.63	0.63	0.63	0.63	0.63	0.8	0.8	0.8	0.8
	0.37	0.37	0.37	0.38	0.38	0.38	0.38	0.38	0.38	0.37	0.37	0.37	0.38	0.38	0.38	0.38	0.38	0.38	0.37	0.37	0.37	0.38	0.38	0.38	0.38	0.38	0.38	1.0	0.88	0.75	0.63	0.5	0.38	0.25	0.13	0.0	0.8	0.8	0.8	0.8
	0.75	0.75	0.75	0.75	0.75	0.75	0.75	0.75	0.75	0.88	0.88	0.88	0.88	0.88	0.88	0.88	0.87	0.87	1.0	1.0	1.0	1.0	1.0	1.0	1.0	1.0	1.0	1.0	0.87	0.75	0.62	0.5	0.38	0.25	0.13	0.0	0.87	0.87	0.87	0.87
23	0.0	0.13	0.25	0.38	0.5	0.62	0.75	0.88	1.0	0.0	0.13	0.25	0.38	0.5	0.62	0.75	0.88	1.0	0.0	0.13	0.25	0.38	0.5	0.62	0.75	0.87	1.0	0.5	0.5	0.5	0.5	0.5	0.5	0.5	0.5	0.5	0.87	0.87	0.87	0.87
	0.5	0.5	0.5	0.5	0.5	0.5	0.5	0.5	0.5	0.5	0.5	0.5	0.5	0.5	0.5	0.5	0.5	0.5	0.5	0.5	0.5	0.5	0.5	0.5	0.5	0.5	0.5	1.0	0.88	0.75	0.63	0.5	0.38	0.25	0.13	0.0	0.87	0.87	0.87	0.87
	0.75	0.75	0.75	0.75	0.75	0.75	0.75	0.75	0.75	0.88	0.88	0.88	0.88	0.88	0.88	0.88	0.87	0.87	1.0	1.0	1.0	1.0	1.0	1.0	1.0	1.0	1.0	1.0	0.87	0.75	0.62	0.5	0.38	0.25	0.13	0.0	0.93	0.93	0.93	0.93
24	0.0	0.13	0.25	0.38	0.5	0.63	0.75	0.88	1.0	0.0	0.13	0.25	0.38	0.5	0.63	0.75	0.88	1.0	0.0	0.13	0.25	0.38	0.5	0.63	0.75	0.87	1.0	0.38	0.38	0.38	0.38	0.38	0.38	0.38	0.38	0.38	0.93	0.93	0.93	0.93
	0.62	0.62	0.62	0.62	0.62	0.63	0.63	0.63	0.63	0.62	0.62	0.62	0.62	0.62	0.63	0.63	0.63	0.63	0.62	0.62	0.62	0.62	0.62	0.63	0.63	0.63	0.63	1.0	0.88	0.75	0.63	0.5	0.38	0.25	0.13	0.0	0.93	0.93	0.93	0.93
	0.75	0.75	0.75	0.75	0.75	0.75	0.75	0.75	0.75	0.88	0.88	0.88	0.88	0.88	0.88	0.88	0.87	0.87	1.0	1.0	1.0	1.0	1.0	1.0	1.0	1.0	1.0	1.0	0.87	0.75	0.62	0.5	0.37	0.25	0.13	0.0	1.0	1.0	1.0	1.0
25	0.0	0.13	0.25	0.38	0.5	0.63	0.75	0.88	1.0	0.0	0.13	0.25	0.38	0.5	0.63	0.75	0.88	1.0	0.0	0.13	0.25	0.38	0.5	0.63	0.75	0.87	1.0	0.25	0.25	0.25	0.25	0.25	0.25	0.25	0.25	0.25	1.0	1.0	1.0	1.0
	0.75	0.75	0.75	0.75	0.75	0.75	0.75	0.75	0.75	0.75	0.75	0.75	0.75	0.75	0.75	0.75	0.75	0.75	0.75	0.75	0.75	0.75	0.75	0.75	0.75	0.75	0.75	1.0	0.88	0.75	0.63	0.5	0.38	0.25	0.13	0.0	1.0	1.0	1.0	1.0
	0.75	0.75	0.75	0.75	0.75	0.75	0.75	0.75	0.75	0.87	0.87	0.87	0.87	0.87	0.87	0.87	0.88	0.88	1.0	1.0	1.0	1.0	1.0	1.0	1.0	1.0	1.0	1.0	0.87	0.75	0.62	0.5	0.37	0.25	0.13	0.0	0.0	1.0	1.0	0.0
26	0.0	0.13	0.25	0.38	0.5	0.63	0.75	0.87	1.0	0.0	0.13	0.25	0.38	0.5	0.63	0.75	0.88	1.0	0.0	0.13	0.25	0.38	0.5	0.63	0.75	0.88	1.0	0.13	0.13	0.13	0.13	0.13	0.13	0.13	0.13	0.13	0.0	0.0	1.0	1.0
	0.88	0.88	0.88	0.88	0.88	0.88	0.88	0.88	0.87	0.88	0.88	0.88	0.88	0.88	0.88	0.88	0.88	0.88	0.87	0.87	0.87	0.87	0.87	0.87	0.87	0.88	0.88	1.0	0.88	0.75	0.63	0.5	0.38	0.25	0.13	0.0	0.0	0.0	0.0	0.0
	0.75	0.75	0.75	0.75	0.75	0.75	0.75	0.75	0.75	0.87	0.87	0.87	0.87	0.87	0.87	0.87	0.88	0.88	1.0	1.0	1.0	1.0	1.0	1.0	1.0	1.0	1.0	1.0	0.87	0.75	0.62	0.5	0.37	0.25	0.12	0.0	1.0	0.0	0.0	1.0
27	0.0	0.13	0.25	0.38	0.5	0.63	0.75	0.87	1.0	0.0	0.13	0.25	0.38	0.5	0.63	0.75	0.88	1.0	0.0	0.13	0.25	0.38	0.5	0.63	0.75	0.88	1.0	0.0	0.0	0.0	0.0	0.0	0.0	0.0	0.0	0.0	1.0	1.0	0.0	0.0
	1.0	1.0	1.0	1.0	1.0	1.0	1.0	1.0	1.0	1.0	1.0	1.0	1.0	1.0	1.0	1.0	1.0	1.0	1.0	1.0	1.0	1.0	1.0	1.0	1.0	1.0	1.0	1.0	0.88	0.75	0.63	0.5	0.38	0.25	0.13	0.0	1.0	1.0	1.0	1.0

	A	B	C	D	E	F	G	H	I	J	K	L	M	N	O	P	Q	R	S	T	U	V	W	X	Y	Z	a	b	c	d	e	f	g	h	i	j	k	*LAB*cmyn'**		
01	1.0 1.0 1.0 0.0	1.0 0.88 1.0 0.0	1.0 0.75 1.0 0.0	1.0 0.63 1.0 0.0	1.0 0.5 1.0 0.0	1.0 0.38 1.0 0.0	1.0 0.25 1.0 0.0	1.0 0.13 1.0 0.0	1.0 0.0 1.0 0.0	0.88 1.0 1.0 0.0	0.88 0.88 1.0 0.0	0.88 0.75 1.0 0.0	0.88 0.63 1.0 0.0	0.88 0.5 1.0 0.0	0.88 0.38 1.0 0.0	0.88 0.25 1.0 0.0	0.88 0.13 1.0 0.0	0.88 0.0 1.0 0.0	0.75 1.0 1.0 0.0	0.75 0.88 1.0 0.0	0.75 0.75 1.0 0.0	0.75 0.63 1.0 0.0	0.75 0.5 1.0 0.0	0.75 0.38 1.0 0.0	0.75 0.25 1.0 0.0	0.75 0.13 1.0 0.0	0.75 0.0 1.0 0.0	0.0 0.0 0.0 0.0	0.0 0.13 0.13 0.0	0.0 0.25 0.25 0.0	0.0 0.38 0.38 0.0	0.0 0.5 0.5 0.0	0.0 0.63 0.63 0.0	0.0 0.75 0.75 0.0	0.0 0.88 0.88 0.0	0.0 1.0 1.0 0.0	1.0 1.0 1.0 0.0	1.0 1.0 1.0 0.0	1.0 1.0 1.0 0.0	1.0 1.0 1.0 0.0
02	1.0 1.0 0.88 0.0	1.0 0.88 0.88 0.0	1.0 0.75 0.88 0.0	1.0 0.63 0.88 0.0	1.0 0.5 0.88 0.0	1.0 0.38 0.88 0.0	1.0 0.25 0.88 0.0	1.0 0.13 0.88 0.0	1.0 0.0 0.88 0.0	0.88 1.0 0.88 0.0	0.88 0.88 0.88 0.0	0.88 0.75 0.88 0.0	0.88 0.63 0.88 0.0	0.88 0.5 0.88 0.0	0.88 0.38 0.88 0.0	0.88 0.25 0.88 0.0	0.88 0.13 0.88 0.0	0.88 0.0 0.88 0.0	0.75 1.0 0.88 0.0	0.75 0.88 0.88 0.0	0.75 0.75 0.88 0.0	0.75 0.63 0.88 0.0	0.75 0.5 0.88 0.0	0.75 0.38 0.88 0.0	0.75 0.25 0.88 0.0	0.75 0.13 0.88 0.0	0.75 0.0 0.88 0.0	0.13 0.0 0.0 0.0	0.13 0.13 0.13 0.0	0.13 0.25 0.25 0.0	0.13 0.38 0.38 0.0	0.13 0.5 0.5 0.0	0.13 0.63 0.63 0.0	0.13 0.75 0.75 0.0	0.13 0.88 0.88 0.0	0.13 1.0 1.0 0.0	0.88 0.88 0.88 0.0	0.88 0.88 0.88 0.0	0.88 0.88 0.88 0.0	0.88 0.88 0.88 0.0
03	1.0 1.0 0.75 0.0	1.0 0.88 0.75 0.0	1.0 0.75 0.75 0.0	1.0 0.63 0.75 0.0	1.0 0.5 0.75 0.0	1.0 0.38 0.75 0.0	1.0 0.25 0.75 0.0	1.0 0.13 0.75 0.0	1.0 0.0 0.75 0.0	0.88 1.0 0.75 0.0	0.88 0.88 0.75 0.0	0.88 0.75 0.75 0.0	0.88 0.63 0.75 0.0	0.88 0.5 0.75 0.0	0.88 0.38 0.75 0.0	0.88 0.25 0.75 0.0	0.88 0.13 0.75 0.0	0.88 0.0 0.75 0.0	0.75 1.0 0.75 0.0	0.75 0.88 0.75 0.0	0.75 0.75 0.75 0.0	0.75 0.63 0.75 0.0	0.75 0.5 0.75 0.0	0.75 0.38 0.75 0.0	0.75 0.25 0.75 0.0	0.75 0.13 0.75 0.0	0.75 0.0 0.75 0.0	0.25 0.0 0.0 0.0	0.25 0.13 0.13 0.0	0.25 0.25 0.25 0.0	0.25 0.38 0.38 0.0	0.25 0.5 0.5 0.0	0.25 0.63 0.63 0.0	0.25 0.75 0.75 0.0	0.25 0.88 0.88 0.0	0.25 1.0 1.0 0.0	0.75 0.75 0.75 0.0	0.75 0.75 0.75 0.0	0.75 0.75 0.75 0.0	0.75 0.75 0.75 0.0
04	1.0 1.0 0.63 0.0	1.0 0.88 0.63 0.0	1.0 0.75 0.63 0.0	1.0 0.63 0.63 0.0	1.0 0.5 0.63 0.0	1.0 0.38 0.63 0.0	1.0 0.25 0.63 0.0	1.0 0.13 0.63 0.0	1.0 0.0 0.63 0.0	0.88 1.0 0.63 0.0	0.88 0.88 0.63 0.0	0.88 0.75 0.63 0.0	0.88 0.63 0.63 0.0	0.88 0.5 0.63 0.0	0.88 0.38 0.63 0.0	0.88 0.25 0.63 0.0	0.88 0.13 0.63 0.0	0.88 0.0 0.63 0.0	0.75 1.0 0.63 0.0	0.75 0.88 0.63 0.0	0.75 0.75 0.63 0.0	0.75 0.63 0.63 0.0	0.75 0.5 0.63 0.0	0.75 0.38 0.63 0.0	0.75 0.25 0.63 0.0	0.75 0.13 0.63 0.0	0.75 0.0 0.63 0.0	0.38 0.0 0.0 0.0	0.38 0.13 0.13 0.0	0.38 0.25 0.25 0.0	0.38 0.38 0.38 0.0	0.38 0.5 0.5 0.0	0.38 0.63 0.63 0.0	0.38 0.75 0.75 0.0	0.38 0.88 0.88 0.0	0.38 1.0 1.0 0.0	0.63 0.63 0.63 0.0	0.63 0.63 0.63 0.0	0.63 0.63 0.63 0.0	0.63 0.63 0.63 0.0
05	1.0 1.0 0.5 0.0	1.0 0.88 0.5 0.0	1.0 0.75 0.5 0.0	1.0 0.63 0.5 0.0	1.0 0.5 0.5 0.0	1.0 0.38 0.5 0.0	1.0 0.25 0.5 0.0	1.0 0.13 0.5 0.0	1.0 0.0 0.5 0.0	0.88 1.0 0.5 0.0	0.88 0.88 0.5 0.0	0.88 0.75 0.5 0.0	0.88 0.63 0.5 0.0	0.88 0.5 0.5 0.0	0.88 0.38 0.5 0.0	0.88 0.25 0.5 0.0	0.88 0.13 0.5 0.0	0.88 0.0 0.5 0.0	0.75 1.0 0.5 0.0	0.75 0.88 0.5 0.0	0.75 0.75 0.5 0.0	0.75 0.63 0.5 0.0	0.75 0.5 0.5 0.0	0.75 0.38 0.5 0.0	0.75 0.25 0.5 0.0	0.75 0.13 0.5 0.0	0.75 0.0 0.5 0.0	0.5 0.0 0.0 0.0	0.5 0.13 0.13 0.0	0.5 0.25 0.25 0.0	0.5 0.38 0.38 0.0	0.5 0.5 0.5 0.0	0.5 0.63 0.63 0.0	0.5 0.75 0.75 0.0	0.5 0.88 0.88 0.0	0.5 1.0 1.0 0.0	0.5 0.5 0.5 0.0	0.5 0.5 0.5 0.0	0.5 0.5 0.5 0.0	0.5 0.5 0.5 0.0
06	1.0 1.0 0.38 0.0	1.0 0.88 0.38 0.0	1.0 0.75 0.38 0.0	1.0 0.63 0.38 0.0	1.0 0.5 0.38 0.0	1.0 0.38 0.38 0.0	1.0 0.25 0.38 0.0	1.0 0.13 0.38 0.0	1.0 0.0 0.38 0.0	0.88 1.0 0.38 0.0	0.88 0.88 0.38 0.0	0.88 0.75 0.38 0.0	0.88 0.63 0.38 0.0	0.88 0.5 0.38 0.0	0.88 0.38 0.38 0.0	0.88 0.25 0.38 0.0	0.88 0.13 0.38 0.0	0.88 0.0 0.38 0.0	0.75 1.0 0.38 0.0	0.75 0.88 0.38 0.0	0.75 0.75 0.38 0.0	0.75 0.63 0.38 0.0	0.75 0.5 0.38 0.0	0.75 0.38 0.38 0.0	0.75 0.25 0.38 0.0	0.75 0.13 0.38 0.0	0.75 0.0 0.38 0.0	0.63 0.0 0.0 0.0	0.63 0.13 0.13 0.0	0.63 0.25 0.25 0.0	0.63 0.38 0.38 0.0	0.63 0.5 0.5 0.0	0.63 0.63 0.63 0.0	0.63 0.75 0.75 0.0	0.63 0.88 0.88 0.0	0.63 1.0 1.0 0.0	0.38 0.38 0.38 0.0	0.38 0.38 0.38 0.0	0.38 0.38 0.38 0.0	0.38 0.38 0.38 0.0
07	1.0 1.0 0.25 0.0	1.0 0.88 0.25 0.0	1.0 0.75 0.25 0.0	1.0 0.63 0.25 0.0	1.0 0.5 0.25 0.0	1.0 0.38 0.25 0.0	1.0 0.25 0.25 0.0	1.0 0.13 0.25 0.0	1.0 0.0 0.25 0.0	0.88 1.0 0.25 0.0	0.88 0.88 0.25 0.0	0.88 0.75 0.25 0.0	0.88 0.63 0.25 0.0	0.88 0.5 0.25 0.0	0.88 0.38 0.25 0.0	0.88 0.25 0.25 0.0	0.88 0.13 0.25 0.0	0.88 0.0 0.25 0.0	0.75 1.0 0.25 0.0	0.75 0.88 0.25 0.0	0.75 0.75 0.25 0.0	0.75 0.63 0.25 0.0	0.75 0.5 0.25 0.0	0.75 0.38 0.25 0.0	0.75 0.25 0.25 0.0	0.75 0.13 0.25 0.0	0.75 0.0 0.25 0.0	0.75 0.0 0.0 0.0	0.75 0.13 0.13 0.0	0.75 0.25 0.25 0.0	0.75 0.38 0.38 0.0	0.75 0.5 0.5 0.0	0.75 0.63 0.63 0.0	0.75 0.75 0.75 0.0	0.75 0.88 0.88 0.0	0.75 1.0 1.0 0.0	0.25 0.25 0.25 0.0	0.25 0.25 0.25 0.0	0.25 0.25 0.25 0.0	0.25 0.25 0.25 0.0
08	1.0 1.0 0.13 0.0	1.0 0.88 0.13 0.0	1.0 0.75 0.13 0.0	1.0 0.63 0.13 0.0	1.0 0.5 0.13 0.0	1.0 0.38 0.13 0.0	1.0 0.25 0.13 0.0	1.0 0.13 0.13 0.0	1.0 0.0 0.13 0.0	0.88 1.0 0.13 0.0	0.88 0.88 0.13 0.0	0.88 0.75 0.13 0.0	0.88 0.63 0.13 0.0	0.88 0.5 0.13 0.0	0.88 0.38 0.13 0.0	0.88 0.25 0.13 0.0	0.88 0.13 0.13 0.0	0.88 0.0 0.13 0.0	0.75 1.0 0.13 0.0	0.75 0.88 0.13 0.0	0.75 0.75 0.13 0.0	0.75 0.63 0.13 0.0	0.75 0.5 0.13 0.0	0.75 0.38 0.13 0.0	0.75 0.25 0.13 0.0	0.75 0.13 0.13 0.0	0.75 0.0 0.13 0.0	0.88 0.0 0.0 0.0	0.88 0.13 0.13 0.0	0.88 0.25 0.25 0.0	0.88 0.38 0.38 0.0	0.88 0.5 0.5 0.0	0.88 0.63 0.63 0.0	0.88 0.75 0.75 0.0	0.88 0.88 0.88 0.0	0.88 1.0 1.0 0.0	0.13 0.13 0.13 0.0	0.13 0.13 0.13 0.0	0.13 0.13 0.13 0.0	0.13 0.13 0.13 0.0
09	1.0 1.0 0.0 0.0	1.0 0.88 0.0 0.0	1.0 0.75 0.0 0.0	1.0 0.63 0.0 0.0	1.0 0.5 0.0 0.0	1.0 0.38 0.0 0.0	1.0 0.25 0.0 0.0	1.0 0.13 0.0 0.0	1.0 0.0 0.0 0.0	0.88 1.0 0.0 0.0	0.88 0.88 0.0 0.0	0.88 0.75 0.0 0.0	0.88 0.63 0.0 0.0	0.88 0.5 0.0 0.0	0.88 0.38 0.0 0.0	0.88 0.25 0.0 0.0	0.88 0.13 0.0 0.0	0.88 0.0 0.0 0.0	0.75 1.0 0.0 0.0	0.75 0.88 0.0 0.0	0.75 0.75 0.0 0.0	0.75 0.63 0.0 0.0	0.75 0.5 0.0 0.0	0.75 0.38 0.0 0.0	0.75 0.25 0.0 0.0	0.75 0.13 0.0 0.0	0.75 0.0 0.0 0.0	1.0 0.0 0.0 0.0	1.0 0.13 0.13 0.0	1.0 0.25 0.25 0.0	1.0 0.38 0.38 0.0	1.0 0.5 0.5 0.0	1.0 0.63 0.63 0.0	1.0 0.75 0.75 0.0	1.0 0.88 0.88 0.0	1.0 1.0 1.0 0.0	0.0 0.0 0.0 0.0	0.0 0.0 0.0 0.0	0.0 0.0 0.0 0.0	0.0 0.0 0.0 0.0
10	0.63 1.0 1.0 0.0	0.63 0.88 1.0 0.0	0.63 0.75 1.0 0.0	0.63 0.63 1.0 0.0	0.63 0.5 1.0 0.0	0.63 0.38 1.0 0.0	0.63 0.25 1.0 0.0	0.63 0.13 1.0 0.0	0.63 0.0 1.0 0.0	0.5 1.0 1.0 0.0	0.5 0.88 1.0 0.0	0.5 0.75 1.0 0.0	0.5 0.63 1.0 0.0	0.5 0.5 1.0 0.0	0.5 0.38 1.0 0.0	0.5 0.25 1.0 0.0	0.5 0.13 1.0 0.0	0.5 0.0 1.0 0.0	0.38 1.0 1.0 0.0	0.38 0.88 1.0 0.0	0.38 0.75 1.0 0.0	0.38 0.63 1.0 0.0	0.38 0.5 1.0 0.0	0.38 0.38 1.0 0.0	0.38 0.25 1.0 0.0	0.38 0.13 1.0 0.0	0.38 0.0 1.0 0.0	0.0 0.0 0.0 0.0	0.0 0.0 0.13 0.0	0.0 0.0 0.25 0.0	0.0 0.0 0.38 0.0	0.0 0.0 0.5 0.0	0.0 0.0 0.63 0.0	0.0 0.0 0.75 0.0	0.0 0.0 0.88 0.0	0.0 0.0 1.0 0.0	1.0 1.0 1.0 0.0	1.0 1.0 1.0 0.0	1.0 1.0 1.0 0.0	1.0 1.0 1.0 0.0
11	0.63 1.0 0.88 0.0	0.63 0.88 0.88 0.0	0.63 0.75 0.88 0.0	0.63 0.63 0.88 0.0	0.63 0.5 0.88 0.0	0.63 0.38 0.88 0.0	0.63 0.25 0.88 0.0	0.63 0.13 0.88 0.0	0.63 0.0 0.88 0.0	0.5 1.0 0.88 0.0	0.5 0.88 0.88 0.0	0.5 0.75 0.88 0.0	0.5 0.63 0.88 0.0	0.5 0.5 0.88 0.0	0.5 0.38 0.88 0.0	0.5 0.25 0.88 0.0	0.5 0.13 0.88 0.0	0.5 0.0 0.88 0.0	0.38 1.0 0.88 0.0	0.38 0.88 0.88 0.0	0.38 0.75 0.88 0.0	0.38 0.63 0.88 0.0	0.38 0.5 0.88 0.0	0.38 0.38 0.88 0.0	0.38 0.25 0.88 0.0	0.38 0.13 0.88 0.0	0.38 0.0 0.88 0.0	0.13 0.13 0.0 0.0	0.13 0.13 0.13 0.0	0.13 0.13 0.25 0.0	0.13 0.13 0.38 0.0	0.13 0.13 0.5 0.0	0.13 0.13 0.63 0.0	0.13 0.13 0.75 0.0	0.13 0.13 0.88 0.0	0.13 0.13 1.0 0.0	0.93 0.93 0.93 0.0	0.93 0.93 0.93 0.0	0.93 0.93 0.93 0.0	0.93 0.93 0.93 0.0
12	0.63 1.0 0.75 0.0	0.63 0.88 0.75 0.0	0.63 0.75 0.75 0.0	0.63 0.63 0.75 0.0	0.63 0.5 0.75 0.0	0.63 0.38 0.75 0.0	0.63 0.25 0.75 0.0	0.63 0.13 0.75 0.0	0.63 0.0 0.75 0.0	0.5 1.0 0.75 0.0	0.5 0.88 0.75 0.0	0.5 0.75 0.75 0.0	0.5 0.63 0.75 0.0	0.5 0.5 0.75 0.0	0.5 0.38 0.75 0.0	0.5 0.25 0.75 0.0	0.5 0.13 0.75 0.0	0.5 0.0 0.75 0.0	0.38 1.0 0.75 0.0	0.38 0.88 0.75 0.0	0.38 0.75 0.75 0.0	0.38 0.63 0.75 0.0	0.38 0.5 0.75 0.0	0.38 0.38 0.75 0.0	0.38 0.25 0.75 0.0	0.38 0.13 0.75 0.0	0.38 0.0 0.75 0.0	0.25 0.25 0.0 0.0	0.25 0.25 0.13 0.0	0.25 0.25 0.25 0.0	0.25 0.25 0.38 0.0	0.25 0.25 0.5 0.0	0.25 0.25 0.63 0.0	0.25 0.25 0.75 0.0	0.25 0.25 0.88 0.0	0.25 0.25 1.0 0.0	0.87 0.87 0.87 0.0	0.87 0.87 0.87 0.0	0.87 0.87 0.87 0.0	0.87 0.87 0.87 0.0
13	0.63 1.0 0.63 0.0	0.63 0.88 0.63 0.0	0.63 0.75 0.63 0.0	0.63 0.63 0.63 0.0	0.63 0.5 0.63 0.0	0.63 0.38 0.63 0.0	0.63 0.25 0.63 0.0	0.63 0.13 0.63 0.0	0.63 0.0 0.63 0.0	0.5 1.0 0.63 0.0	0.5 0.88 0.63 0.0	0.5 0.75 0.63 0.0	0.5 0.63 0.63 0.0	0.5 0.5 0.63 0.0	0.5 0.38 0.63 0.0	0.5 0.25 0.63 0.0	0.5 0.13 0.63 0.0	0.5 0.0 0.63 0.0	0.38 1.0 0.63 0.0	0.38 0.88 0.63 0.0	0.38 0.75 0.63 0.0	0.38 0.63 0.63 0.0	0.38 0.5 0.63 0.0	0.38 0.38 0.63 0.0	0.38 0.25 0.63 0.0	0.38 0.13 0.63 0.0	0.38 0.0 0.63 0.0	0.38 0.38 0.0 0.0	0.38 0.38 0.13 0.0	0.38 0.38 0.25 0.0	0.38 0.38 0.38 0.0	0.38 0.38 0.5 0.0	0.38 0.38 0.63 0.0	0.38 0.38 0.75 0.0	0.38 0.38 0.88 0.0	0.38 0.38 1.0 0.0	0.8 0.8 0.8 0.0	0.8 0.8 0.8 0.0	0.8 0.8 0.8 0.0	0.8 0.8 0.8 0.0
14	0.63 1.0 0.5 0.0	0.63 0.88 0.5 0.0	0.63 0.75 0.5 0.0	0.63 0.63 0.5 0.0	0.63 0.5 0.5 0.0	0.63 0.38 0.5 0.0	0.63 0.25 0.5 0.0	0.63 0.13 0.5 0.0	0.63 0.0 0.5 0.0	0.5 1.0 0.5 0.0	0.5 0.88 0.5 0.0	0.5 0.75 0.5 0.0	0.5 0.63 0.5 0.0	0.5 0.5 0.5 0.0	0.5 0.38 0.5 0.0	0.5 0.25 0.5 0.0	0.5 0.13 0.5 0.0	0.5 0.0 0.5 0.0	0.38 1.0 0.5 0.0	0.38 0.88 0.5 0.0	0.38 0.75 0.5 0.0	0.38 0.63 0.5 0.0	0.38 0.5 0.5 0.0	0.38 0.38 0.5 0.0	0.38 0.25 0.5 0.0	0.38 0.13 0.5 0.0	0.38 0.0 0.5 0.0	0.5 0.5 0.0 0.0	0.5 0.5 0.13 0.0	0.5 0.5 0.25 0.0	0.5 0.5 0.38 0.0	0.5 0.5 0.5 0.0	0.5 0.5 0.63 0.0	0.5 0.5 0.75 0.0	0.5 0.5 0.88 0.0	0.5 0.5 1.0 0.0	0.73 0.73 0.73 0.0	0.73 0.73 0.73 0.0	0.73 0.73 0.73 0.0	0.73 0.73 0.73 0.0
15	0.63 1.0 0.38 0.0	0.63 0.88 0.38 0.0	0.63 0.75 0.38 0.0	0.63 0.63 0.38 0.0	0.63 0.5 0.38 0.0	0.63 0.38 0.38 0.0	0.63 0.25 0.38 0.0	0.63 0.13 0.38 0.0	0.63 0.0 0.38 0.0	0.5 1.0 0.38 0.0	0.5 0.88 0.38 0.0	0.5 0.75 0.38 0.0	0.5 0.63 0.38 0.0	0.5 0.5 0.38 0.0	0.5 0.38 0.38 0.0	0.5 0.25 0.38 0.0	0.5 0.13 0.38 0.0	0.5 0.0 0.38 0.0	0.38 1.0 0.38 0.0	0.38 0.88 0.38 0.0	0.38 0.75 0.38 0.0	0.38 0.63 0.38 0.0	0.38 0.5 0.38 0.0	0.38 0.38 0.38 0.0	0.38 0.25 0.38 0.0	0.38 0.13 0.38 0.0	0.38 0.0 0.38 0.0	0.63 0.63 0.0 0.0	0.63 0.63 0.13 0.0	0.63 0.63 0.25 0.0	0.63 0.63 0.38 0.0	0.63 0.63 0.5 0.0	0.63 0.63 0.63 0.0	0.63 0.63 0.75 0.0	0.63 0.63 0.88 0.0	0.63 0.63 1.0 0.0	0.67 0.67 0.67 0.0	0.67 0.67 0.67 0.0	0.67 0.67 0.67 0.0	0.67 0.67 0.67 0.0
16	0.63 1.0 0.25 0.0	0.63 0.88 0.25 0.0	0.63 0.75 0.25 0.0	0.63 0.63 0.25 0.0	0.63 0.5 0.25 0.0	0.63 0.38 0.25 0.0	0.63 0.25 0.25 0.0	0.63 0.13 0.25 0.0	0.63 0.0 0.25 0.0	0.5 1.0 0.25 0.0	0.5 0.88 0.25 0.0	0.5 0.75 0.25 0.0	0.5 0.63 0.25 0.0	0.5 0.5 0.25 0.0	0.5 0.38 0.25 0.0	0.5 0.25 0.25 0.0	0.5 0.13 0.25 0.0	0.5 0.0 0.25 0.0	0.38 1.0 0.25 0.0	0.38 0.88 0.25 0.0	0.38 0.75 0.25 0.0	0.38 0.63 0.25 0.0	0.38 0.5 0.25 0.0	0.38 0.38 0.25 0.0	0.38 0.25 0.25 0.0	0.38 0.13 0.25 0.0	0.38 0.0 0.25 0.0	0.75 0.75 0.0 0.0	0.75 0.75 0.13 0.0	0.75 0.75 0.25 0.0	0.75 0.75 0.38 0.0	0.75 0.75 0.5 0.0	0.75 0.75 0.63 0.0	0.75 0.75 0.75 0.0	0.75 0.75 0.88 0.0	0.75 0.75 1.0 0.0	0.6 0.6 0.6 0.0	0.6 0.6 0.6 0.0	0.6 0.6 0.6 0.0	0.6 0.6 0.6 0.0
17	0.63 1.0 0.13 0.0	0.63 0.88 0.13 0.0	0.63 0.75 0.13 0.0	0.63 0.63 0.13 0.0	0.63 0.5 0.13 0.0	0.63 0.38 0.13 0.0	0.63 0.25 0.13 0.0	0.63 0.13 0.13 0.0	0.63 0.0 0.13 0.0	0.5 1.0 0.13 0.0	0.5 0.88 0.13 0.0	0.5 0.75 0.13 0.0	0.5 0.63 0.13 0.0	0.5 0.5 0.13 0.0	0.5 0.38 0.13 0.0	0.5 0.25 0.13 0.0	0.5 0.13 0.13 0.0	0.5 0.0 0.13 0.0	0.38 1.0 0.13 0.0	0.38 0.88 0.13 0.0	0.38 0.75 0.13 0.0	0.38 0.63 0.13 0.0	0.38 0.5 0.13 0.0	0.38 0.38 0.13 0.0	0.38 0.25 0.13 0.0	0.38 0.13 0.13 0.0	0.38 0.0 0.13 0.0	0.88 0.88 0.0 0.0	0.88 0.88 0.13 0.0	0.88 0.88 0.25 0.0	0.88 0.88 0.38 0.0	0.88 0.88 0.5 0.0	0.88 0.88 0.63 0.0	0.88 0.88 0.75 0.0	0.88 0.88 0.88 0.0	0.88 0.88 1.0 0.0	0.53 0.53 0.53 0.0	0.53 0.53 0.53 0.0	0.53 0.53 0.53 0.0	0.53 0.53 0.53 0.0
18	0.63 1.0 0.0 0.0	0.63 0.88 0.0 0.0	0.63 0.75 0.0 0.0	0.63 0.63 0.0 0.0	0.63 0.5 0.0 0.0	0.63 0.38 0.0 0.0	0.63 0.25 0.0 0.0	0.63 0.13 0.0 0.0	0.63 0.0 0.0 0.0	0.5 1.0 0.0 0.0	0.5 0.88 0.0 0.0	0.5 0.75 0.0 0.0	0.5 0.63 0.0 0.0	0.5 0.5 0.0 0.0	0.5 0.38 0.0 0.0	0.5 0.25 0.0 0.0	0.5 0.13 0.0 0.0	0.5 0.0 0.0 0.0	0.38 1.0 0.0 0.0	0.38 0.88 0.0 0.0	0.38 0.75 0.0 0.0	0.38 0.63 0.0 0.0	0.38 0.5 0.0 0.0	0.38 0.38 0.0 0.0	0.38 0.25 0.0 0.0	0.38 0.13 0.0 0.0	0.38 0.0 0.0 0.0	1.0 1.0 0.0 0.0	1.0 1.0 0.13 0.0	1.0 1.0 0.25 0.0	1.0 1.0 0.38 0.0	1.0 1.0 0.5 0.0	1.0 1.0 0.63 0.0	1.0 1.0 0.75 0.0	1.0 1.0 0.88 0.0	1.0 1.0 1.0 0.0	0.47 0.47 0.47 0.0	0.47 0.47 0.47 0.0	0.47 0.47 0.47 0.0	0.47 0.47 0.47 0.0
19	0.25 1.0 1.0 0.0	0.25 0.88 1.0 0.0	0.25 0.75 1.0 0.0	0.25 0.63 1.0 0.0	0.25 0.5 1.0 0.0	0.25 0.38 1.0 0.0	0.25 0.25 1.0 0.0	0.25 0.13 1.0 0.0	0.25 0.0 1.0 0.0	0.13 1.0 1.0 0.0	0.13 0.88 1.0 0.0	0.13 0.75 1.0 0.0	0.13 0.63 1.0 0.0	0.13 0.5 1.0 0.0	0.13 0.38 1.0 0.0	0.13 0.25 1.0 0.0	0.13 0.13 1.0 0.0	0.13 0.0 1.0 0.0	0.0 1.0 1.0 0.0	0.0 0.88 1.0 0.0	0.0 0.75 1.0 0.0	0.0 0.63 1.0 0.0	0.0 0.5 1.0 0.0	0.0 0.38 1.0 0.0	0.0 0.25 1.0 0.0	0.0 0.13 1.0 0.0	0.0 0.0 1.0 0.0	0.0 0.0 0.0 0.0	0.13 0.0 0.13 0.0	0.25 0.0 0.25 0.0	0.38 0.0 0.38 0.0	0.5 0.0 0.5 0.0	0.63 0.0 0.63 0.0	0.75 0.0 0.75 0.0	0.88 0.0 0.88 0.0	1.0 0.0 1.0 0.0	0.4 0.4 0.4 0.0	0.4 0.4 0.4 0.0	0.4 0.4 0.4 0.0	0.4 0.4 0.4 0.0
20	0.25 1.0 0.88 0.0	0.25 0.88 0.88 0.0	0.25 0.75 0.88 0.0	0.25 0.63 0.88 0.0	0.25 0.5 0.88 0.0	0.25 0.38 0.88 0.0	0.25 0.25 0.88 0.0	0.25 0.13 0.88 0.0	0.25 0.0 0.88 0.0	0.13 1.0 0.88 0.0	0.13 0.88 0.88 0.0	0.13 0.75 0.88 0.0	0.13 0.63 0.88 0.0	0.13 0.5 0.88 0.0	0.13 0.38 0.88 0.0	0.13 0.25 0.88 0.0	0.13 0.13 0.88 0.0	0.13 0.0 0.88 0.0	0.0 1.0 0.88 0.0	0.0 0.88 0.88 0.0	0.0 0.75 0.88 0.0	0.0 0.63 0.88 0.0	0.0 0.5 0.88 0.0	0.0 0.38 0.88 0.0	0.0 0.25 0.88 0.0	0.0 0.13 0.88 0.0	0.0 0.0 0.88 0.0	0.0 0.13 0.0 0.0	0.13 0.13 0.13 0.0	0.25 0.13 0.25 0.0	0.38 0.13 0.38 0.0	0.5 0.13 0.5 0.0	0.63 0.13 0.63 0.0	0.75 0.13 0.75 0.0	0.88 0.13 0.88 0.0	1.0 0.13 1.0 0.0	0.33 0.33 0.33 0.0	0.33 0.33 0.33 0.0	0.33 0.33 0.33 0.0	0.33 0.33 0.33 0.0
21	0.25 1.0 0.75 0.0	0.25 0.88 0.75 0.0	0.25 0.75 0.75 0.0	0.25 0.63 0.75 0.0	0.25 0.5 0.75 0.0	0.25 0.38 0.75 0.0	0.25 0.25 0.75 0.0	0.25 0.13 0.75 0.0	0.25 0.0 0.75 0.0	0.13 1.0 0.75 0.0	0.13 0.88 0.75 0.0	0.13 0.75 0.75 0.0	0.13 0.63 0.75 0.0	0.13 0.5 0.75 0.0	0.13 0.38 0.75 0.0	0.13 0.25 0.75 0.0	0.13 0.13 0.75 0.0	0.13 0.0 0.75 0.0	0.0 1.0 0.75 0.0	0.0 0.88 0.75 0.0	0.0 0.75 0.75 0.0	0.0 0.63 0.75 0.0	0.0 0.5 0.75 0.0	0.0 0.38 0.75 0.0	0.0 0.25 0.75 0.0	0.0 0.13 0.75 0.0	0.0 0.0 0.75 0.0	0.0 0.25 0.0 0.0	0.13 0.25 0.13 0.0	0.25 0.25 0.25 0.0	0.38 0.25 0.38 0.0	0.5 0.25 0.5 0.0	0.63 0.25 0.63 0.0	0.75 0.25 0.75 0.0	0.88 0.25 0.88 0.0	1.0 0.25 1.0 0.0	0.27 0.27 0.27 0.0	0.27 0.27 0.27 0.0	0.27 0.27 0.27 0.0	0.27 0.27 0.27 0.0
22	0.25 1.0 0.63 0.0	0.25 0.88 0.63 0.0	0.25 0.75 0.63 0.0	0.25 0.63 0.63 0.0	0.25 0.5 0.63 0.0	0.25 0.38 0.63 0.0	0.25 0.25 0.63 0.0	0.25 0.13 0.63 0.0	0.25 0.0 0.63 0.0	0.13 1.0 0.63 0.0	0.13 0.88 0.63 0.0	0.13 0.75 0.63 0.0	0.13 0.63 0.63 0.0	0.13 0.5 0.63 0.0	0.13 0.38 0.63 0.0	0.13 0.25 0.63 0.0	0.13 0.13 0.63 0.0	0.13 0.0 0.63 0.0	0.0 1.0 0.63 0.0	0.0 0.88 0.63 0.0	0.0 0.75 0.63 0.0	0.0 0.63 0.63 0.0	0.0 0.5 0.63 0.0	0.0 0.38 0.63 0.0	0.0 0.25 0.63 0.0	0.0 0.13 0.63 0.0	0.0 0.0 0.63 0.0	0.0 0.38 0.0 0.0	0.13 0.38 0.13 0.0	0.25 0.38 0.25 0.0	0.38 0.38 0.38 0.0	0.5 0.38 0.5 0.0	0.63 0.38 0.63 0.0	0.75 0.38 0.75 0.0	0.88 0.38 0.88 0.0	1.0 0.38 1.0 0.0	0.2 0.2 0.2 0.0	0.2 0.2 0.2 0.0	0.2 0.2 0.2 0.0	0.2 0.2 0.2 0.0
23	0.25 1.0 0.5 0.0	0.25 0.88 0.5 0.0	0.25 0.75 0.5 0.0	0.25 0.63 0.5 0.0	0.25 0.5 0.5 0.0	0.25 0.38 0.5 0.0	0.25 0.25 0.5 0.0	0.25 0.13 0.5 0.0	0.25 0.0 0.5 0.0	0.13 1.0 0.5 0.0	0.13 0.88 0.5 0.0	0.13 0.75 0.5 0.0	0.13 0.63 0.5 0.0	0.13 0.5 0.5 0.0	0.13 0.38 0.5 0.0	0.13 0.25 0.5 0.0	0.13 0.13 0.5 0.0	0.13 0.0 0.5 0.0	0.0 1.0 0.5 0.0	0.0 0.88 0.5 0.0	0.0 0.75 0.5 0.0	0.0 0.63 0.5 0.0	0.0 0.5 0.5 0.0	0.0 0.38 0.5 0.0	0.0 0.25 0.5 0.0	0.0 0.13 0.5 0.0	0.0 0.0 0.5 0.0	0.0 0.5 0.0 0.0	0.13 0.5 0.13 0.0	0.25 0.5 0.25 0.0	0.38 0.5 0.38 0.0	0.5 0.5 0.5 0.0	0.63 0.5 0.63 0.0	0.75 0.5 0.75 0.0	0.88 0.5 0.88 0.0	1.0 0.5 1.0 0.0	0.13 0.13 0.13 0.0	0.13 0.13 0.13 0.0	0.13 0.13 0.13 0.0	0.13 0.13 0.13 0.0
24	0.25 1.0 0.38 0.0	0.25 0.88 0.38 0.0	0.25 0.75 0.38 0.0	0.25 0.63 0.38 0.0	0.25 0.5 0.38 0.0	0.25 0.38 0.38 0.0	0.25 0.25 0.38 0.0	0.25 0.13 0.38 0.0	0.25 0.0 0.38 0.0	0.13 1.0 0.38 0.0	0.13 0.88 0.38 0.0	0.13 0.75 0.38 0.0	0.13 0.63 0.38 0.0	0.13 0.5 0.38 0.0	0.13 0.38 0.38 0.0	0.13 0.25 0.38 0.0	0.13 0.13 0.38 0.0	0.13 0.0 0.38 0.0	0.0 1.0 0.38 0.0	0.0 0.88 0.38 0.0	0.0 0.75 0.38 0.0	0.0 0.63 0.38 0.0	0.0 0.5 0.38 0.0	0.0 0.38 0.38 0.0	0.0 0.25 0.38 0.0	0.0 0.13 0.38 0.0	0.0 0.0 0.38 0.0	0.0 0.63 0.0 0.0	0.13 0.63 0.13 0.0	0.25 0.63 0.25 0.0	0.38 0.63 0.38 0.0	0.5 0.63 0.5 0.0	0.63 0.63 0.63 0.0	0.75 0.63 0.75 0.0	0.88 0.63 0.88 0.0	1.0 0.63 1.0 0.0	0.07 0.07 0.07 0.0	0.07 0.07 0.07 0.0	0.07 0.07 0.07 0.0	0.07 0.07 0.07 0.0
25	0.25 1.0 0.25 0.0	0.25 0.88 0.25 0.0	0.25 0.75 0.25 0.0	0.25 0.63 0.25 0.0	0.25 0.5 0.25 0.0	0.25 0.38 0.25 0.0	0.25 0.25 0.25 0.0	0.25 0.13 0.25 0.0	0.25 0.0 0.25 0.0	0.13 1.0 0.25 0.0	0.13 0.88 0.25 0.0	0.13 0.75 0.25 0.0	0.13 0.63 0.25 0.0	0.13 0.5 0.25 0.0	0.13 0.38 0.25 0.0	0.13 0.25 0.25 0.0	0.13 0.13 0.25 0.0	0.13 0.0 0.25 0.0	0.0 1.0 0.25 0.0	0.0 0.88 0.25 0.0	0.0 0.75 0.25 0.0	0.0 0.63 0.25 0.0	0.0 0.5 0.25 0.0	0.0 0.38 0.25 0.0	0.0 0.25 0.25 0.0	0.0 0.13 0.25 0.0	0.0 0.0 0.25 0.0	0.0 0.75 0.0 0.0	0.13 0.75 0.13 0.0	0.25 0.75 0.25 0.0	0.38 0.75 0.38 0.0	0.5 0.75 0.5 0.0	0.63 0.75 0.63 0.0	0.75 0.75 0.75 0.0	0.88 0.75 0.88 0.0	1.0 0.75 1.0 0.0	0.0 0.0 0.0 0.0	0.0 0.0 0.0 0.0	0.0 0.0 0.0 0.0	0.0 0.0 0.0 0.0
26	0.25 1.0 0.13 0.0	0.25 0.88 0.13 0.0	0.25 0.75 0.13 0.0	0.25 0.63 0.13 0.0	0.25 0.5 0.13 0.0	0.25 0.38 0.13 0.0	0.25 0.25 0.13 0.0	0.25 0.13 0.13 0.0	0.25 0.0 0.13 0.0	0.13 1.0 0.13 0.0	0.13 0.88 0.13 0.0	0.13 0.75 0.13 0.0	0.13 0.63 0.13 0.0	0.13 0.5 0.13 0.0	0.13 0.38 0.13 0.0	0.13 0.25 0.13 0.0	0.13 0.13 0.13 0.0	0.13 0.0 0.13 0.0	0.0 1.0 0.13 0.0	0.0 0.88 0.13 0.0	0.0 0.75 0.13 0.0	0.0 0.63 0.13 0.0	0.0 0.5 0.13 0.0	0.0 0.38 0.13 0.0	0.0 0.25 0.13 0.0	0.0 0.13 0.13 0.0	0.0 0.0 0.13 0.0	0.0 0.88 0.0 0.0	0.13 0.88 0.13 0.0	0.25 0.88 0.25 0.0	0.38 0.88 0.38 0.0	0.5 0.88 0.5 0.0	0.63 0.88 0.63 0.0	0.75 0.88 0.75 0.0	0.88 0.88 0.88 0.0	1.0 0.88 1.0 0.0	1.0 1.0 1.0 0.0	0.0 1.0 1.0 0.0	0.0 0.0 1.0 0.0	1.0 0.0 1.0 0.0
27	0.25 1.0 0.0 0.0	0.25 0.88 0.0 0.0	0.25 0.75 0.0 0.0	0.25 0.63 0.0 0.0	0.25 0.5 0.0 0.0	0.25 0.38 0.0 0.0	0.25 0.25 0.0 0.0	0.25 0.13 0.0 0.0	0.25 0.0 0.0 0.0	0.13 1.0 0.0 0.0	0.13 0.88 0.0 0.0	0.13 0.75 0.0 0.0	0.13 0.63 0.0 0.0	0.13 0.5 0.0 0.0	0.13 0.38 0.0 0.0	0.13 0.25 0.0 0.0	0.13 0.13 0.0 0.0	0.13 0.0 0.0 0.0	0.0 1.0 0.0 0.0	0.0 0.88 0.0 0.0	0.0 0.75 0.0 0.0	0.0 0.63 0.0 0.0	0.0 0.5 0.0 0.0	0.0 0.38 0.0 0.0	0.0 0.25 0.0 0.0	0.0 0.13 0.0 0.0	0.0 0.0 0.0 0.0	0.0 1.0 0.0 0.0	0.13 1.0 0.13 0.0	0.25 1.0 0.25 0.0	0.38 1.0 0.38 0.0	0.5 1.0 0.5 0.0	0.63 1.0 0.63 0.0	0.75 1.0 0.75 0.0	0.88 1.0 0.88 0.0	1.0 1.0 1.0 0.0	0.0 0.0 0.0 0.0	1.0 0.0 0.0 0.0	1.0 1.0 0.0 0.0	0.0 1.0 0.0 0.0

% olv*_8bit, 9x9x9 grid

0	0	0	32	0	0	64	0	0	96	0	0	128	0	0	159	0	0	191	0	0	223	0	0	255	0	0
0	0	32	32	0	32	64	0	32	96	0	32	128	0	32	159	0	32	191	0	32	223	0	32	255	0	32
0	0	64	32	0	64	64	0	64	96	0	64	128	0	64	159	0	64	191	0	64	223	0	64	255	0	64
0	0	96	32	0	96	64	0	96	96	0	96	128	0	96	159	0	96	191	0	96	223	0	96	255	0	96
0	0	128	32	0	128	64	0	128	96	0	128	127	0	128	159	0	127	191	0	127	223	0	127	255	0	127
0	0	159	32	0	159	64	0	159	96	0	159	127	0	159	159	0	159	191	0	159	223	0	159	255	0	159
0	0	191	32	0	191	64	0	191	96	0	191	127	0	191	159	0	191	191	0	191	223	0	191	255	0	191
0	0	223	32	0	223	64	0	223	96	0	223	127	0	223	159	0	223	191	0	223	223	0	223	255	0	223
0	0	255	32	0	255	64	0	255	96	0	255	127	0	255	159	0	255	191	0	255	223	0	255	255	0	255
0	32	0	32	32	0	64	32	0	96	32	0	128	32	0	159	32	0	191	32	0	223	32	0	255	32	0
0	32	32	32	32	32	64	32	32	96	32	32	128	32	32	159	32	32	191	32	32	223	32	32	255	32	32
0	32	64	32	32	64	64	32	64	96	32	64	128	32	64	159	32	64	191	32	64	223	32	64	255	32	64
0	32	96	32	32	96	64	32	96	96	32	96	128	32	96	159	32	96	191	32	96	223	32	96	255	32	96
0	32	128	32	32	128	64	32	128	96	32	128	127	32	128	159	32	127	191	32	127	223	32	127	255	32	127
0	32	159	32	32	159	64	32	159	96	32	159	127	32	159	159	32	159	191	32	159	223	32	159	255	32	159
0	32	191	32	32	191	64	32	191	96	32	191	127	32	191	159	32	191	191	32	191	223	32	191	255	32	191
0	32	223	32	32	223	64	32	223	96	32	223	127	32	223	159	32	223	191	32	223	223	32	223	255	32	223
0	32	255	32	32	255	64	32	255	96	32	255	127	32	255	159	32	255	191	32	255	223	32	255	255	32	255
0	64	0	32	64	0	64	64	0	96	64	0	128	64	0	159	64	0	191	64	0	223	64	0	255	64	0
0	64	32	32	64	32	64	64	32	96	64	32	128	64	32	159	64	32	191	64	32	223	64	32	255	64	32
0	64	64	32	64	64	64	64	64	96	64	64	128	64	64	159	64	64	191	64	64	223	64	64	255	64	64
0	64	96	32	64	96	64	64	96	96	64	96	128	64	96	159	64	96	191	64	96	223	64	96	255	64	96
0	64	128	32	64	128	64	64	128	96	64	128	127	64	128	159	64	127	191	64	127	223	64	127	255	64	127
0	64	159	32	64	159	64	64	159	96	64	159	127	64	159	159	64	159	191	64	159	223	64	159	255	64	159
0	64	191	32	64	191	64	64	191	96	64	191	127	64	191	159	64	191	191	64	191	223	64	191	255	64	191
0	64	223	32	64	223	64	64	223	96	64	223	127	64	223	159	64	223	191	64	223	223	64	223	255	64	223
0	64	255	32	64	255	64	64	255	96	64	255	127	64	255	159	64	255	191	64	255	223	64	255	255	64	255
0	96	0	32	96	0	64	96	0	96	96	0	128	96	0	159	96	0	191	96	0	223	96	0	255	96	0
0	96	32	32	96	32	64	96	32	96	96	32	128	96	32	159	96	32	191	96	32	223	96	32	255	96	32
0	96	64	32	96	64	64	96	64	96	96	64	128	96	64	159	96	64	191	96	64	223	96	64	255	96	64
0	96	96	32	96	96	64	96	96	96	96	96	128	96	96	159	96	96	191	96	96	223	96	96	255	96	96
0	96	128	32	96	128	64	96	128	96	96	128	127	96	128	159	96	127	191	96	127	223	96	127	255	96	127
0	96	159	32	96	159	64	96	159	96	96	159	127	96	159	159	96	159	191	96	159	223	96	159	255	96	159
0	96	191	32	96	191	64	96	191	96	96	191	127	96	191	159	96	191	191	96	191	223	96	191	255	96	191
0	96	223	32	96	223	64	96	223	96	96	223	127	96	223	159	96	223	191	96	223	223	96	223	255	96	223
0	96	255	32	96	255	64	96	255	96	96	255	127	96	255	159	96	255	191	96	255	223	96	255	255	96	255
0	128	0	32	128	0	64	128	0	96	128	0	127	128	0	159	127	0	191	127	0	223	127	0	255	127	0
0	128	32	32	128	32	64	128	32	96	128	32	127	128	32	159	127	32	191	127	32	223	127	32	255	127	32
0	128	64	32	128	64	64	128	64	96	128	64	127	128	64	159	127	64	191	127	64	223	127	64	255	127	64
0	128	96	32	128	96	64	128	96	96	128	96	127	128	96	159	127	96	191	127	96	223	127	96	255	127	96
0	127	128	32	127	128	64	127	128	96	127	128	128	128	128	159	128	128	191	128	128	223	128	128	255	128	128
0	127	159	32	127	159	64	127	159	96	127	159	128	128	159	159	128	159	191	128	159	223	128	159	255	128	159
0	127	191	32	127	191	64	127	191	96	127	191	128	128	191	159	128	191	191	128	191	223	128	191	255	128	191
0	127	223	32	127	223	64	127	223	96	127	223	128	128	223	159	128	223	191	128	223	223	128	223	255	128	223
0	127	255	32	127	255	64	127	255	96	127	255	128	128	255	159	128	255	191	128	255	223	128	255	255	128	255
0	159	0	32	159	0	64	159	0	96	159	0	127	159	0	159	159	0	191	159	0	223	159	0	255	159	0
0	159	32	32	159	32	64	159	32	96	159	32	127	159	32	159	159	32	191	159	32	223	159	32	255	159	32
0	159	64	32	159	64	64	159	64	96	159	64	127	159	64	159	159	64	191	159	64	223	159	64	255	159	64
0	159	96	32	159	96	64	159	96	96	159	96	127	159	96	159	159	96	191	159	96	223	159	96	255	159	96
0	159	127	32	159	127	64	159	127	96	159	127	128	159	128	159	159	128	191	159	128	223	159	128	255	159	128
0	159	159	32	159	159	64	159	159	96	159	159	128	159	159	159	159	159	191	159	159	223	159	159	255	159	159
0	159	191	32	159	191	64	159	191	96	159	191	128	159	191	159	159	191	191	159	191	223	159	191	255	159	191
0	159	223	32	159	223	64	159	223	96	159	223	128	159	223	159	159	223	191	159	223	223	159	223	255	159	223
0	159	255	32	159	255	64	159	255	96	159	255	128	159	255	159	159	255	191	159	255	223	159	255	255	159	255
0	191	0	32	191	0	64	191	0	96	191	0	127	191	0	159	191	0	191	191	0	223	191	0	255	191	0
0	191	32	32	191	32	64	191	32	96	191	32	127	191	32	159	191	32	191	191	32	223	191	32	255	191	32
0	191	64	32	191	64	64	191	64	96	191	64	127	191	64	159	191	64	191	191	64	223	191	64	255	191	64
0	191	96	32	191	96	64	191	96	96	191	96	127	191	96	159	191	96	191	191	96	223	191	96	255	191	96
0	191	127	32	191	127	64	191	127	96	191	127	128	191	128	159	191	128	191	191	128	223	191	128	255	191	128
0	191	159	32	191	159	64	191	159	96	191	159	128	191	159	159	191	159	191	191	159	223	191	159	255	191	159
0	191	191	32	191	191	64	191	191	96	191	191	128	191	191	159	191	191	191	191	191	223	191	191	255	191	191
0	191	223	32	191	223	64	191	223	96	191	223	128	191	223	159	191	223	191	191	223	223	191	223	255	191	223
0	191	255	32	191	255	64	191	255	96	191	255	128	191	255	159	191	255	191	191	255	223	191	255	255	191	255
0	223	0	32	223	0	64	223	0	96	223	0	127	223	0	159	223	0	191	223	0	223	223	0	255	223	0
0	223	32	32	223	32	64	223	32	96	223	32	127	223	32	159	223	32	191	223	32	223	223	32	255	223	32
0	223	64	32	223	64	64	223	64	96	223	64	127	223	64	159	223	64	191	223	64	223	223	64	255	223	64
0	223	96	32	223	96	64	223	96	96	223	96	127	223	96	159	223	96	191	223	96	223	223	96	255	223	96
0	223	127	32	223	127	64	223	127	96	223	127	128	223	128	159	223	128	191	223	128	223	223	128	255	223	128
0	223	159	32	223	159	64	223	159	96	223	159	128	223	159	159	223	159	191	223	159	223	223	159	255	223	159
0	223	191	32	223	191	64	223	191	96	223	191	128	223	191	159	223	191	191	223	191	223	223	191	255	223	191
0	223	223	32	223	223	64	223	223	96	223	223	128	223	223	159	223	223	191	223	223	223	223	223	255	223	223
0	223	255	32	223	255	64	223	255	96	223	255	128	223	255	159	223	255	191	223	255	223	223	255	255	223	255
0	255	0	32	255	0	64	255	0	96	255	0	127	255	0	159	255	0	191	255	0	223	255	0	255	255	0
0	255	32	32	255	32	64	255	32	96	255	32	127	255	32	159	255	32	191	255	32	223	255	32	255	255	32
0	255	64	32	255	64	64	255	64	96	255	64	127	255	64	159	255	64	191	255	64	223	255	64	255	255	64
0	255	96	32	255	96	64	255	96	96	255	96	127	255	96	159	255	96	191	255	96	223	255	96	255	255	96
0	255	127	32	255	127	64	255	127	96	255	127	128	255	128	159	255	128	191	255	128	223	255	128	255	255	128
0	255	159	32	255	159	64	255	159	96	255	159	128	255	159	159	255	159	191	255	159	223	255	159	255	255	159
0	255	191	32	255	191	64	255	191	96	255	191	128	255	191	159	255	191	191	255	191	223	255	191	255	255	191
0	255	223	32	255	223	64	255	223	96	255	223	128	255	223	159	255	223	191	255	223	223	255	223	255	255	223
0	255	255	32	255	255	64	255	255	96	255	255	128	255	255	159	255	255	191	255	255	223	255	255	255	255	255

% olv*_8bit, 9x9x9 grid

255	255	255	255	255	255	255	255	255	0	0	0	0	0	0	0	0	0			
223	255	255	223	223	255	255	223	255	32	32	32	17	17	17	255	255	255			
191	255	255	191	191	255	255	191	255	64	64	64	34	34	34	255	0	0			
159	255	255	159	159	255	255	159	255	96	96	96	51	51	51	0	255	255			
128	255	255	128	128	255	255	128	255	128	128	128	68	68	68	255	255	0			
96	255	255	96	96	255	255	96	255	159	159	159	85	85	85	0	0	255			
64	255	255	64	64	255	255	64	255	191	191	191	102	102	102	0	255	0			
32	255	255	32	32	255	255	32	255	223	223	223	119	119	119	255	0	255			
0	255	255	0	0	255	255	0	255	255	255	255	136	136	136						
255	223	223	255	255	223	223	255	223	0	0	0	153	153	153						
223	223	223	223	223	223	223	223	223	32	32	32	170	170	170						
191	223	223	191	191	223	223	191	223	64	64	64	187	187	187						
159	223	223	159	159	223	223	159	223	96	96	96	204	204	204						
128	223	223	128	128	223	223	128	223	128	128	128	221	221	221						
96	223	223	96	96	223	223	96	223	159	159	159	238	238	238						
64	223	223	64	64	223	223	64	223	191	191	191	255	255	255						
32	223	223	32	32	223	223	32	223	223	223	223	0	0	0						
0	223	223	0	0	223	223	0	223	255	255	255	17	17	17						
255	191	191	255	255	191	191	255	191	0	0	0	34	34	34						
223	191	191	223	223	191	191	223	191	32	32	32	51	51	51						
191	191	191	191	191	191	191	191	191	64	64	64	68	68	68						
159	191	191	159	159	191	191	159	191	96	96	96	85	85	85						
128	191	191	128	128	191	191	128	191	128	128	128	102	102	102						
96	191	191	96	96	191	191	96	191	159	159	159	119	119	119						
64	191	191	64	64	191	191	64	191	191	191	191	136	136	136						
32	191	191	32	32	191	191	32	191	223	223	223	153	153	153						
0	191	191	0	0	191	191	0	191	255	255	255	170	170	170						
255	159	159	255	255	159	159	255	159	0	0	0	187	187	187						
223	159	159	223	223	159	159	223	159	32	32	32	204	204	204						
191	159	159	191	191	159	159	191	159	64	64	64	221	221	221						
159	159	159	159	159	159	159	159	159	96	96	96	238	238	238						
128	159	159	128	128	159	159	128	159	128	128	128	255	255	255						
96	159	159	96	96	159	159	96	159	159	159	159	0	0	0						
64	159	159	64	64	159	159	64	159	191	191	191	17	17	17						
32	159	159	32	32	159	159	32	159	223	223	223	34	34	34						
0	159	159	0	0	159	159	0	159	255	255	255	51	51	51						
255	128	128	255	255	128	128	255	128				68	68	68						
223	128	128	223	223	128	128	223	128				85	85	85						
191	128	128	191	191	128	128	191	128				102	102	102						
159	128	128	159	159	128	128	159	128				119	119	119						
128	128	128	128	128	128	128	128	128				136	136	136						
96	127	128	96	96	128	127	96	128				153	153	153						
64	127	128	64	64	128	127	64	128				170	170	170						
32	127	128	32	32	128	127	32	128				187	187	187						
0	127	128	0	0	128	127	0	128				204	204	204						
255	96	96	255	255	96	96	255	96				221	221	221						
223	96	96	223	223	96	96	223	96				238	238	238						
191	96	96	191	191	96	96	191	96				255	255	255						
159	96	96	159	159	96	96	159	96				0	0	0						
128	96	96	127	128	96	96	128	96				17	17	17						
96	96	96	96	96	96	96	96	96				34	34	34						
64	96	96	64	64	96	96	64	96				51	51	51						
32	96	96	32	32	96	96	32	96				68	68	68						
0	96	96	0	0	96	96	0	96				85	85	85						
255	64	64	255	255	64	64	255	64				102	102	102						
223	64	64	223	223	64	64	223	64				119	119	119						
191	64	64	191	191	64	64	191	64				136	136	136						
159	64	64	159	159	64	64	159	64				153	153	153						
128	64	64	127	128	64	64	128	64				170	170	170						
96	64	64	96	96	64	64	96	64				187	187	187						
64	64	64	64	64	64	64	64	64				204	204	204						
32	64	64	32	32	64	64	32	64				221	221	221						
0	64	64	0	0	64	64	0	64				238	238	238						
255	32	32	255	255	32	32	255	32				255	255	255						
223	32	32	223	223	32	32	223	32												
191	32	32	191	191	32	32	191	32												
159	32	32	159	159	32	32	159	32												
128	32	32	127	128	32	32	128	32												
96	32	32	96	96	32	32	96	32												
64	32	32	64	64	32	32	64	32												
32	32	32	32	32	32	32	32	32												
0	32	32	0	0	32	32	0	32												
255	0	0	255	255	0	0	255	0												
223	0	0	223	223	0	0	223	0												
191	0	0	191	191	0	0	191	0												
159	0	0	159	159	0	0	159	0												
128	0	0	127	128	0	0	128	0												
96	0	0	96	96	0	0	96	0												
64	0	0	64	64	0	0	64	0												
32	0	0	32	32	0	0	32	0												
0	0	0	0	0	0	0	0	0												

%LAB*a,CIE O:47.0 58.1 38.7 Y:90.1 -13.2 80.8 L:57.2 -60.8 35.1 C:52.7 -32.3 -35.2 V:33.2 22.4 -38.9 M:46.2 67.0 -10.7 N:27.7 0.0 0.0 W:95.4 0.0 0.0

27.7	0.0	0.0	30.1	7.3	4.8	32.5	14.5	9.7	34.9	21.8	14.5	37.4	29.0	19.4	39.8	36.3	24.2	42.2	43.6	29.0	44.6	50.8	33.9	47.0	58.1	38.7
28.4	2.8	-4.9	30.0	8.4	-1.3	32.4	15.7	3.4	34.8	22.9	8.1	37.3	30.2	12.8	39.7	37.5	17.6	42.1	44.8	22.4	44.5	52.0	27.2	46.9	59.3	32.0
29.1	5.6	-9.7	30.4	10.0	-6.9	32.3	16.8	-2.7	34.7	24.0	2.2	37.2	31.3	6.8	39.6	38.6	11.5	42.0	45.9	16.2	44.4	53.2	20.9	46.8	60.4	25.7
29.8	8.4	-14.6	31.0	12.7	-11.9	32.5	17.8	-8.7	34.6	25.1	-4.0	37.1	32.4	0.9	39.5	39.7	5.6	41.9	47.0	10.3	44.3	54.2	14.9	46.7	61.5	19.6
30.4	11.2	-19.4	31.7	15.5	-16.7	33.0	20.1	-13.8	34.7	25.7	-10.3	36.9	33.5	-5.3	39.4	40.7	-0.3	41.8	48.0	4.4	44.2	55.3	9.0	46.6	62.6	13.7
31.1	14.0	-24.3	32.4	18.3	-21.6	33.7	22.7	-18.8	35.1	27.7	-15.6	36.9	33.8	-11.8	39.3	41.9	-6.7	41.7	49.1	-1.6	44.1	56.4	3.1	46.5	63.7	7.8
31.8	16.8	-29.1	33.0	21.1	-26.5	34.3	25.4	-23.7	35.7	30.1	-20.7	37.3	35.5	-17.3	39.1	42.0	-13.3	41.6	50.3	-8.0	44.0	57.5	-2.9	46.4	64.7	1.9
32.5	19.6	-34.0	33.7	23.9	-31.3	35.0	28.2	-28.6	36.3	32.7	-25.7	37.8	37.7	-22.6	39.4	43.4	-19.0	41.4	50.2	-14.7	43.9	58.6	-9.3	46.3	65.9	-4.3
33.2	22.4	-38.9	34.4	26.7	-36.2	35.7	30.9	-33.5	37.0	35.4	-30.7	38.4	40.2	-27.6	39.9	45.4	-24.3	41.6	51.4	-20.5	43.7	58.4	-16.1	46.2	67.0	-10.7
31.4	-7.6	4.4	35.5	-1.7	10.1	37.5	6.3	14.5	40.0	13.4	19.5	42.6	20.4	24.4	45.1	27.6	29.4	47.5	34.7	34.3	50.0	41.9	39.2	52.5	49.1	44.0
30.8	-4.0	-4.4	36.2	0.0	0.0	38.6	7.3	4.8	41.0	14.5	9.7	43.4	21.8	14.5	45.8	29.0	19.4	48.3	36.3	24.2	50.7	43.6	29.0	53.1	50.8	33.9
31.4	-1.0	-9.3	36.8	2.8	-4.9	38.5	8.4	-1.3	40.9	15.7	3.4	43.3	22.9	8.1	45.7	30.2	12.8	48.1	37.5	17.6	50.6	44.8	22.4	53.0	52.0	27.2
32.2	1.4	-14.1	37.5	5.6	-9.7	38.8	10.0	-6.9	40.8	16.8	-2.7	43.2	24.0	2.2	45.6	31.3	6.8	48.0	38.6	11.5	50.5	45.9	16.2	52.9	53.2	20.9
33.0	4.0	-18.9	38.2	8.4	-14.6	39.5	12.7	-11.9	40.9	17.8	-8.7	43.1	25.1	-4.0	45.5	32.4	0.9	47.9	39.7	5.6	50.4	47.0	10.3	52.8	54.2	14.9
33.8	6.6	-23.8	38.9	11.2	-19.4	40.1	15.5	-16.7	41.5	20.1	-13.8	43.1	25.7	-10.3	45.4	33.5	-5.3	47.8	40.7	-0.3	50.3	48.0	4.4	52.7	55.3	9.0
34.5	9.3	-28.6	39.6	14.0	-24.3	40.8	18.3	-21.6	42.1	22.7	-18.8	43.6	27.7	-15.6	45.4	33.8	-11.8	47.7	41.9	-6.7	50.2	49.1	-1.6	52.6	56.4	3.1
35.2	11.9	-33.5	40.3	16.8	-29.1	41.5	21.1	-26.5	42.8	25.4	-23.7	44.2	30.1	-20.7	45.7	35.5	-17.3	47.6	42.0	-13.3	50.0	50.3	-8.0	52.5	57.5	-2.9
36.0	14.7	-38.3	41.0	19.6	-34.0	42.2	23.9	-31.3	43.5	28.2	-28.6	44.8	32.7	-25.7	46.2	37.7	-22.6	47.9	43.4	-19.0	49.9	50.2	-14.7	52.4	58.6	-9.3
35.1	-15.2	8.8	38.9	-9.7	14.1	43.3	-3.3	20.2	44.8	5.4	24.2	47.3	12.6	29.0	49.8	19.7	34.0	52.4	26.7	39.0	54.9	33.8	43.9	57.4	40.9	48.9
34.4	-11.0	-1.7	39.8	-7.6	4.4	44.0	-1.7	10.1	46.0	6.3	14.5	48.5	13.4	19.5	51.0	20.4	24.4	53.5	27.6	29.4	56.0	34.7	34.3	58.5	41.9	39.2
33.9	-8.1	-8.8	39.3	-4.0	-4.4	44.6	0.0	0.0	47.1	7.3	4.8	49.5	14.5	9.7	51.9	21.8	14.5	54.3	29.0	19.4	56.7	36.3	24.2	59.1	43.6	29.0
34.4	-4.6	-13.7	39.9	-1.0	-9.3	45.3	2.8	-4.9	46.9	8.4	-1.3	49.4	15.7	3.4	51.8	22.9	8.1	54.2	30.2	12.8	56.6	37.5	17.6	59.0	44.8	22.4
35.2	-2.0	-18.5	40.7	1.4	-14.1	46.0	5.6	-9.7	47.3	10.0	-6.9	49.3	16.8	-2.7	51.7	24.0	2.2	54.1	31.3	6.8	56.5	38.6	11.5	58.9	45.9	16.2
36.0	0.4	-23.4	41.5	4.0	-18.9	46.7	8.4	-14.6	47.9	12.7	-11.9	49.4	17.8	-8.7	51.6	25.1	-4.0	54.0	32.4	0.9	56.4	39.7	5.6	58.8	47.0	10.3
36.8	2.9	-28.2	42.2	6.6	-23.8	47.4	11.2	-19.4	48.6	15.5	-16.7	50.0	20.1	-13.8	51.6	25.7	-10.3	53.9	33.5	-5.3	56.3	40.7	-0.3	58.7	48.0	4.4
37.6	5.4	-33.0	43.0	9.3	-28.6	48.1	14.0	-24.3	49.3	18.3	-21.6	50.6	22.7	-18.8	52.1	27.7	-15.6	53.8	33.8	-11.8	56.2	41.9	-6.7	58.6	49.1	-1.6
38.3	8.0	-37.9	43.7	11.9	-33.5	48.7	16.8	-29.1	50.0	21.1	-26.5	51.3	25.4	-23.7	52.6	30.1	-20.7	54.2	35.5	-17.3	56.1	42.0	-13.3	58.5	50.3	-8.0
38.8	-22.8	13.2	42.6	-17.3	18.5	46.4	-11.7	23.8	51.1	-5.0	30.3	52.3	4.2	34.0	54.6	11.8	38.7	57.1	19.0	43.6	59.6	26.0	48.5	62.1	33.1	53.5
38.0	-18.0	1.3	43.5	-15.2	8.8	47.3	-9.7	14.1	51.8	-3.3	20.2	53.3	5.4	24.2	55.7	12.6	29.0	58.3	19.7	34.0	60.8	26.7	39.0	63.4	33.8	43.9
37.5	-15.0	-6.0	42.9	-11.0	-1.7	48.3	-7.6	4.4	52.4	-1.7	10.1	54.4	6.3	14.5	57.0	13.4	19.5	59.5	20.4	24.4	62.0	27.6	29.4	64.5	34.7	34.3
37.1	-12.1	-13.2	42.4	-8.1	-8.8	47.8	-4.0	-4.4	53.1	0.0	0.0	55.5	7.3	4.8	57.9	14.5	9.7	60.4	21.8	14.5	62.8	29.0	19.4	65.2	36.3	24.2
37.4	-8.2	-18.1	42.8	-4.6	-13.7	48.4	-1.0	-9.3	53.8	2.8	-4.9	55.4	8.4	-1.3	57.8	15.7	3.4	60.2	22.9	8.1	62.7	30.2	12.8	65.1	37.5	17.6
38.1	-5.5	-23.0	43.6	-2.0	-18.5	49.2	1.4	-14.1	54.5	5.6	-9.7	55.8	10.0	-6.9	57.7	16.8	-2.7	60.1	24.0	2.2	62.6	31.3	6.8	65.0	38.6	11.5
38.9	-3.1	-27.8	44.4	0.4	-23.4	50.0	4.0	-18.9	55.2	8.4	-14.6	56.4	12.7	-11.9	57.9	17.8	-8.7	60.0	25.1	-4.0	62.5	32.4	0.9	64.9	39.7	5.6
39.7	-0.6	-32.6	45.2	2.9	-28.2	50.7	6.6	-23.8	55.8	11.2	-19.4	57.1	15.5	-16.7	58.4	20.1	-13.8	60.1	25.7	-10.3	62.4	33.5	-5.3	64.8	40.7	-0.3
40.5	1.8	-37.5	46.0	5.4	-33.0	51.4	9.3	-28.6	56.5	14.0	-24.3	57.8	18.3	-21.6	59.1	22.7	-18.8	60.5	27.7	-15.6	62.3	33.8	-11.8	64.7	41.9	-6.7
42.4	-30.4	17.6	46.3	-24.8	22.9	50.0	-19.4	28.1	54.1	-13.6	33.7	58.9	-6.6	40.4	59.9	2.9	43.9	62.0	10.8	48.4	64.4	18.1	53.2	66.8	25.3	58.1
41.6	-25.2	4.7	47.2	-22.8	13.2	51.0	-17.3	18.5	54.9	-11.7	23.8	59.6	-5.0	30.3	60.8	4.2	34.0	63.1	11.8	38.7	65.5	19.0	43.6	68.1	26.0	48.5
41.1	-21.9	-3.4	46.5	-18.0	1.3	52.0	-15.2	8.8	55.8	-9.7	14.1	60.2	-3.3	20.2	61.8	5.4	24.2	64.2	12.6	29.0	66.8	19.7	34.0	69.3	26.7	39.0
40.7	-19.1	-10.2	46.0	-15.0	-6.0	51.3	-11.0	-1.7	56.8	-7.6	4.4	60.9	-1.7	10.1	62.9	6.3	14.5	65.4	13.4	19.5	68.0	20.4	24.4	70.5	27.6	29.4
40.2	-16.2	-17.6	45.5	-12.1	-13.2	50.9	-8.1	-8.8	56.2	-4.0	-4.4	61.6	0.0	0.0	64.0	7.3	4.8	66.4	14.5	9.7	68.8	21.8	14.5	71.2	29.0	19.4
40.4	-12.0	-22.5	45.8	-8.2	-18.1	51.3	-4.6	-13.7	56.8	-1.0	-9.3	62.3	2.8	-4.9	63.9	8.4	-1.3	66.3	15.7	3.4	68.7	22.9	8.1	71.1	30.2	12.8
41.0	-9.1	-27.4	46.6	-5.5	-23.0	52.1	-2.0	-18.5	57.6	1.4	-14.1	62.9	5.6	-9.7	64.2	10.0	-6.9	66.2	16.8	-2.7	68.6	24.0	2.2	71.0	31.3	6.8
41.8	-6.5	-32.2	47.4	-3.1	-27.8	52.9	0.4	-23.4	58.4	4.0	-18.9	63.6	8.4	-14.6	64.9	12.7	-11.9	66.4	17.8	-8.7	68.5	25.1	-4.0	70.9	32.4	0.9
42.6	-4.1	-37.1	48.2	-0.6	-32.6	53.7	2.9	-28.2	59.2	6.6	-23.8	64.3	11.2	-19.4	65.6	15.5	-16.7	66.9	20.1	-13.8	68.5	25.7	-10.3	70.8	33.5	-5.3
46.1	-38.0	22.0	50.0	-32.4	27.3	53.7	-27.0	32.5	57.6	-21.5	37.8	61.7	-15.4	43.7	66.7	-8.3	50.5	67.6	1.5	53.8	69.5	9.7	58.2	71.7	17.2	62.9
45.3	-32.5	8.4	50.9	-30.4	17.6	54.8	-24.8	22.9	58.5	-19.4	28.1	62.5	-13.6	33.7	67.4	-6.6	40.4	68.4	2.9	43.9	70.5	10.8	48.4	72.8	18.1	53.2
44.7	-28.9	-0.5	50.1	-25.2	4.7	55.7	-22.8	13.2	59.5	-17.3	18.5	63.4	-11.7	23.8	68.0	-5.0	30.3	69.3	4.2	34.0	71.5	11.8	38.7	74.0	19.0	43.6
44.2	-26.0	-7.7	49.6	-21.9	-3.4	54.9	-18.0	1.3	60.5	-15.2	8.8	64.3	-9.7	14.1	68.7	-3.3	20.2	70.2	5.4	24.2	72.7	12.6	29.0	75.2	19.7	34.0
43.8	-23.2	-14.5	49.1	-19.1	-10.2	54.5	-15.0	-6.0	59.8	-11.0	-1.7	65.3	-7.6	4.4	69.4	-1.7	10.1	71.4	6.3	14.5	73.9	13.4	19.5	76.4	20.4	24.4
43.3	-20.2	-22.0	48.6	-16.2	-17.6	54.0	-12.1	-13.2	59.3	-8.1	-8.8	64.7	-4.0	-4.4	70.0	0.0	0.0	72.5	7.3	4.8	74.9	14.5	9.7	77.3	21.8	14.5
43.4	-15.9	-26.9	48.9	-12.0	-22.5	54.3	-8.2	-18.1	59.8	-4.6	-13.7	65.3	-1.0	-9.3	70.7	2.8	-4.9	72.4	8.4	-1.3	74.8	15.7	3.4	77.2	22.9	8.1
44.0	-12.8	-31.8	49.5	-9.1	-27.4	55.0	-5.5	-23.0	60.6	-2.0	-18.5	66.1	1.4	-14.1	71.4	5.6	-9.7	72.7	10.0	-6.9	74.7	16.8	-2.7	77.1	24.0	2.2
44.8	-10.1	-36.7	50.3	-6.5	-32.2	55.8	-3.1	-27.8	61.4	0.4	-23.4	66.9	4.0	-18.9	72.1	8.4	-14.6	73.4	12.7	-11.9	74.8	17.8	-8.7	77.0	25.1	-4.0
49.8	-45.6	26.3	53.7	-40.0	31.7	57.4	-34.5	36.9	61.2	-29.1	42.2	65.1	-23.4	47.6	69.5	-17.2	53.7	74.5	-9.9	60.6	75.2	0.1	63.8	77.0	8.5	68.0
48.9	-39.9	12.3	54.6	-38.0	22.0	58.5	-32.4	27.3	62.2	-27.0	32.5	66.0	-21.5	37.8	70.2	-15.4	43.7	75.2	-8.3	50.5	76.0	1.5	53.8	77.9	9.7	58.2
48.3	-36.0	2.6	53.7	-32.5	8.4	59.4	-30.4	17.6	63.2	-24.8	22.9	67.0	-19.4	28.1	71.0	-13.6	33.7	75.8	-6.6	40.4	76.9	2.9	43.9	78.9	10.8	48.4
47.8	-32.9	-5.0	53.2	-28.9	-0.5	58.6	-25.2	4.7	64.2	-22.8	13.2	68.0	-17.3	18.5	71.8	-11.7	23.8	76.5	-5.0	30.3	77.7	4.2	34.0	80.0	11.8	38.7
47.4	-30.1	-11.9	52.7	-26.0	-7.7	58.0	-21.9	-3.4	63.4	-18.0	1.3	68.9	-15.2	8.8	72.7	-9.7	14.1	77.2	-3.3	20.2	78.7	5.4	24.2	81.1	12.6	29.0
46.9	-27.3	-18.8	52.3	-23.2	-14.5	57.6	-19.1	-10.2	62.9	-15.0	-6.0	68.3	-11.0	-1.7	73.7	-7.6	4.4	77.8	-1.7	10.1	79.8	6.3	14.5	82.4	13.4	19.5
46.4	-24.2	-26.4	51.8	-20.2	-22.0	57.1	-16.2	-17.6	62.5	-12.1	-13.2	67.8	-8.1	-8.8	73.2	-4.0	-4.4	78.5	0.0	0.0	80.9	7.3	4.8	83.3	14.5	9.7
46.5	-19.7	-31.3	51.9	-15.9	-26.9	57.3	-12.0	-22.5	62.8	-8.2	-18.1	68.2	-4.6	-13.7	73.8	-1.0	-9.3	79.2	2.8	-4.9	80.8	8.4	-1.3	83.2	15.7	3.4
47.0	-16.5	-36.2	52.5	-12.7	-31.8	58.0	-9.1	-27.4	63.5	-5.5	-23.0	69.0	-2.0	-18.5	74.6	1.4	-14.1	79.9	5.6	-9.7	81.2	10.0	-6.9	83.1	16.8	-2.7
53.5	-53.2	30.7	57.4	-47.5	36.2	61.2	-42.1	41.4	64.9	-36.7	46.6	68.7	-31.2	51.9	72.8	-25.3	57.5	77.2	-18.9	63.7	82.3	-11.6	70.7	82.9	-1.4	73.8
52.6	-47.3	16.3	58.3	-45.6	26.3	62.2	-40.0	31.7	65.9	-34.5	36.9	69.7	-29.1	42.2	73.6	-23.4	47.6	77.9	-17.2	53.7	83.0	-9.9	60.6	83.7	0.1	63.8
51.9	-43.2	6.0	57.4	-39.9	12.3	63.1	-38.0	22.0	66.9	-32.4	27.3	70.7	-27.0	32.5	74.5	-21.5	37.8	78.7	-15.4	43.7	83.6	-8.3	50.5	84.5	1.5	53.8
51.4	-39.8	-2.2	56.8	-36.0	2.6	62.2	-32.5	8.4	67.8	-30.4	17.6	71.7	-24.8	22.9	75.4	-19.4	28.1	79.5	-13.6	33.7	84.3	-6.6	40.4	85.3	2.9	43.9
50.9	-36.9	-9.4	56.3	-32.9	-5.0	61.6	-28.9	-0.5	67.0	-25.2	4.7	72.6	-22.8	13.2	76.4	-17.3	18.5	80.3	-11.7	23.8	85.0	-5.0	30.3	86.2	4.2	34.0
50.5	-34.2	-16.2	55.8	-30.1	-11.9	61.2	-26.0	-7.7	66.5	-21.9	-3.4	71.9	-18.0	1.3	77.4	-15.2	8.8	81.2	-9.7	14.1	85.6	-3.3	20.2	87.2	5.4	24.2
50.0	-31.4	-23.1	55.4	-27.3	-18.8	60.7	-23.2	-14.5	66.1	-19.1	-10.2	71.4	-15.0	-6.0	76.7	-11.0	-1.7	82.2	-7.6	4.4	86.3	-1.7	10.1	88.3	6.3	14.5
49.5	-28.3	-30.8	54.9	-24.2	-26.4	60.2	-20.2	-22.0	65.6	-16.2	-17.6	70.9	-12.1	-13.2	76.3	-8.1	-8.8	81.6	-4.0	-4.4	87.0	0.0	0.0	89.4	7.3	4.8
49.6	-23.7	-35.7	55.0	-19.7	-31.3	60.4	-15.9	-26.9	65.8	-12.0	-22.5	71.2	-8.2	-18.1	76.7	-4.6	-13.7	82.2	-1.0	-9.3	87.7	2.8	-4.9	89.3	8.4	-1.3
57.2	-60.8	35.1	61.1	-55.1	40.6	64.9	-49.7	45.8	68.6	-44.3	51.0	72.4	-38.8	56.2	76.3	-33.2	61.6	80.4	-27.2	67.4	85.0	-20.6	73.7	90.1	-13.2	80.8
56.2	-54.8	20.3	62.0	-53.2	30.7	65.9	-47.5	36.2	69.6	-42.1	41.4	73.4	-36.7	46.6	77.2	-31.2	51.9	81.2	-25.3	57.5	85.7	-18.9	63.7	90.8	-11.6	70.7
55.5	-50.4	9.5	61.0	-47.3	16.3	66.7	-45.6	26.3	70.6	-40.0	31.7	74.4	-34.5	36.9	78.1	-29.1	42.2	82.1	-23.4	47.6	86.4	-17.2	53.7	91.4	-9.9	60.6
55.0	-46.9	0.8	60.4	-43.2	6.0	65.8	-39.9	12.3	71.5	-38.0	22.0	75.4	-32.4	27.3	79.1	-27.0	32.5	83.0	-21.5	37.8	87.2	-15.4	43.7	92.1	-8.3	50.5
54.5	-43.8	-6.7	59.8	-39.8	-2.2	65.2	-36.0	2.6	70.7	-32.5	8.4	76.3	-30.4	17.6	80.2	-24.8	22.9	83.9	-19.4	28.1	87.9	-13.6	33.7	92.8	-6.6	40.4
54.1	-41.0	-13.6	59.4	-36.9	-9.4	64.7	-32.9	-5.0	70.1	-28.9	-0.5	75.5	-25.2	4.7	81.1	-22.8	13.2	84.9	-17.3	18.5	88.8	-11.7	23.8	93.4	-5.0	30.3
53.6	-38.3	-20.4	59.0	-34.2	-16.2	64.3	-30.1	-11.9	69.6	-26.0	-7.7	75.0	-21.9	-3.4	80.3	-18.0	1.3	85.9	-15.2	8.8	89.7	-9.7	14.1	94.1	-3.3	20.2
53.2	-35.4	-27.4	58.5	-31.4	-23.1	63.9	-27.3	-18.8	69.2	-23.2	-14.5	74.5	-19.1	-10.2	79.9	-15.0	-6.0	85.2	-11.0	-1.7	90.7	-7.6	4.4	94.8	-1.7	10.1
52.7	-32.3	-35.2	58.0	-28.3	-30.8	63.4	-24.2	-26.4	68.7	-20.2	-22.0	74.1	-16.2	-17.6	79.4	-12.1	-13.2	84.8	-8.1	-8.8	90.1	-4.0	-4.4	95.4	0.0	0.0

%XYZa,CIE O:27.3 16.1 4.7 Y:66.6 76.5 14.5 L:12.6 25.1 10.3 C:13.9 20.7 49.3 V:9.8 7.6 25.7 M:28.6 15.4 22.3 N:5.1 5.3 5.8 W:84.3 88.7 96.6

%LAB*a,CIE O:47.0 58.1 38.7 Y:90.1 -13.2 80.8 L:57.2 -60.8 35.1 C:52.7 -32.3 -35.2 V:33.2 22.4 -38.9 M:46.2 67.0 -10.7 N:27.7 0.0 0.0 W:95.4 0.0 0.0

95.4	0.0	0.0	95.4	0.0	0.0	95.4	0.0	0.0	27.7	0.0	0.0	27.7	0.0	0.0	27.7	0.0	0.0						
90.1	-4.0	-4.4	87.7	2.8	-4.9	89.3	8.4	-1.3	36.2	0.0	0.0	32.2	0.0	0.0	95.4	0.0	0.0						
84.8	-8.1	-8.8	79.9	5.6	-9.7	83.1	16.8	-2.7	44.6	0.0	0.0	36.7	0.0	0.0	47.0	58.1	58.1						
79.4	-12.1	-13.2	72.1	8.4	-14.6	77.0	25.1	-4.0	53.1	0.0	0.0	41.2	0.0	0.0	52.7	-32.3	-32.3						
74.1	-16.2	-17.6	64.3	11.2	-19.4	70.8	33.5	-5.3	61.6	0.0	0.0	45.8	0.0	0.0	90.1	-13.2	-13.2						
68.7	-20.2	-22.0	56.5	14.0	-24.3	64.7	41.9	-6.7	70.0	0.0	0.0	50.3	0.0	0.0	33.2	22.4	22.4						
63.4	-24.2	-26.4	48.7	16.8	-29.1	58.5	50.3	-8.0	78.5	0.0	0.0	54.8	0.0	0.0	57.2	-60.8	-60.8						
58.0	-28.3	-30.8	41.0	19.6	-34.0	52.4	58.6	-9.3	87.0	0.0	0.0	59.3	0.0	0.0	46.2	67.0	67.0						
52.7	-32.3	-35.2	33.2	22.4	-38.9	46.2	67.0	-10.7	95.4	0.0	0.0	63.8	0.0	0.0									
89.4	7.3	4.8	94.8	-1.7	10.1	90.7	-7.6	4.4	27.7	0.0	0.0	68.3	0.0	0.0									
87.0	0.0	0.0	87.0	0.0	0.0	87.0	0.0	0.0	36.2	0.0	0.0	72.9	0.0	0.0									
81.6	-4.0	-4.4	79.2	2.8	-4.9	80.8	8.4	-1.3	44.6	0.0	0.0	77.4	0.0	0.0									
76.3	-8.1	-8.8	71.4	5.6	-9.7	74.7	16.8	-2.7	53.1	0.0	0.0	81.9	0.0	0.0									
70.9	-12.1	-13.2	63.6	8.4	-14.6	68.5	25.1	-4.0	61.6	0.0	0.0	86.4	0.0	0.0									
65.6	-16.2	-17.6	55.8	11.2	-19.4	62.4	33.5	-5.3	70.0	0.0	0.0	90.9	0.0	0.0									
60.2	-20.2	-22.0	48.1	14.0	-24.3	56.2	41.9	-6.7	78.5	0.0	0.0	95.4	0.0	0.0									
54.9	-24.2	-26.4	40.3	16.8	-29.1	50.0	50.3	-8.0	87.0	0.0	0.0	27.7	0.0	0.0									
49.5	-28.3	-30.8	32.5	19.6	-34.0	43.9	58.6	-9.3	95.4	0.0	0.0	32.2	0.0	0.0									
83.3	14.5	9.7	94.1	-3.3	20.2	85.9	-15.2	8.8	27.7	0.0	0.0	36.7	0.0	0.0									
80.9	7.3	4.8	86.3	-1.7	10.1	82.2	-7.6	4.4	36.2	0.0	0.0	41.2	0.0	0.0									
78.5	0.0	0.0	78.5	0.0	0.0	78.5	0.0	0.0	44.6	0.0	0.0	45.8	0.0	0.0									
73.2	-4.0	-4.4	70.7	2.8	-4.9	72.4	8.4	-1.3	53.1	0.0	0.0	50.3	0.0	0.0									
67.8	-8.1	-8.8	62.9	5.6	-9.7	66.2	16.8	-2.7	61.6	0.0	0.0	54.8	0.0	0.0									
62.5	-12.1	-13.2	55.2	8.4	-14.6	60.0	25.1	-4.0	70.0	0.0	0.0	59.3	0.0	0.0									
57.1	-16.2	-17.6	47.4	11.2	-19.4	53.9	33.5	-5.3	78.5	0.0	0.0	63.8	0.0	0.0									
51.8	-20.2	-22.0	39.6	14.0	-24.3	47.7	41.9	-6.7	87.0	0.0	0.0	68.3	0.0	0.0									
46.4	-24.2	-26.4	31.8	16.8	-29.1	41.6	50.3	-8.0	95.4	0.0	0.0	72.9	0.0	0.0									
77.3	21.8	14.5	93.4	-5.0	30.3	81.1	-22.8	13.2	27.7	0.0	0.0	77.4	0.0	0.0									
74.9	14.5	9.7	85.6	-3.3	20.2	77.4	-15.2	8.8	36.2	0.0	0.0	81.9	0.0	0.0									
72.5	7.3	4.8	77.8	-1.7	10.1	73.7	-7.6	4.4	44.6	0.0	0.0	86.4	0.0	0.0									
70.0	0.0	0.0	70.0	0.0	0.0	70.0	0.0	0.0	53.1	0.0	0.0	90.9	0.0	0.0									
64.7	-4.0	-4.4	62.3	2.8	-4.9	63.9	8.4	-1.3	61.6	0.0	0.0	95.4	0.0	0.0									
59.3	-8.1	-8.8	54.5	5.6	-9.7	57.7	16.8	-2.7	70.0	0.0	0.0	27.7	0.0	0.0									
54.0	-12.1	-13.2	46.7	8.4	-14.6	51.6	25.1	-4.0	78.5	0.0	0.0	32.2	0.0	0.0									
48.6	-16.2	-17.6	38.9	11.2	-19.4	45.4	33.5	-5.3	87.0	0.0	0.0	36.7	0.0	0.0									
43.3	-20.2	-22.0	31.1	14.0	-24.3	39.3	41.9	-6.7	95.4	0.0	0.0	41.2	0.0	0.0									
71.2	29.0	19.4	92.8	-6.6	40.4	76.3	-30.4	17.6				45.8	0.0	0.0									
68.8	21.8	14.5	85.0	-5.0	30.3	72.6	-22.8	13.2				50.3	0.0	0.0									
66.4	14.5	9.7	77.2	-3.3	20.2	68.9	-15.2	8.8				54.8	0.0	0.0									
64.0	7.3	4.8	69.4	-1.7	10.1	65.3	-7.6	4.4				59.3	0.0	0.0									
61.6	0.0	0.0	61.6	0.0	0.0	61.6	0.0	0.0				63.8	0.0	0.0									
56.2	-4.0	-4.4	53.8	2.8	-4.9	55.4	8.4	-1.3				68.3	0.0	0.0									
50.9	-8.1	-8.8	46.0	5.6	-9.7	49.3	16.8	-2.7				72.9	0.0	0.0									
45.5	-12.1	-13.2	38.2	8.4	-14.6	43.1	25.1	-4.0				77.4	0.0	0.0									
40.2	-16.2	-17.6	30.4	11.2	-19.4	36.9	33.5	-5.3				81.9	0.0	0.0									
65.2	36.3	24.2	92.1	-8.3	50.5	71.5	-38.0	22.0				86.4	0.0	0.0									
62.8	29.0	19.4	84.3	-6.6	40.4	67.8	-30.4	17.6				90.9	0.0	0.0									
60.4	21.8	14.5	76.5	-5.0	30.3	64.2	-22.8	13.2				95.4	0.0	0.0									
57.9	14.5	9.7	68.7	-3.3	20.2	60.5	-15.2	8.8				27.7	0.0	0.0									
55.5	7.3	4.8	60.9	-1.7	10.1	56.8	-7.6	4.4				32.2	0.0	0.0									
53.1	0.0	0.0	53.1	0.0	0.0	53.1	0.0	0.0				36.7	0.0	0.0									
47.8	-4.0	-4.4	45.3	2.8	-4.9	46.9	8.4	-1.3				41.2	0.0	0.0									
42.4	-8.1	-8.8	37.5	5.6	-9.7	40.8	16.8	-2.7				45.8	0.0	0.0									
37.1	-12.1	-13.2	29.8	8.4	-14.6	34.6	25.1	-4.0				50.3	0.0	0.0									
59.1	43.6	29.0	91.4	-9.9	60.6	66.7	-45.6	26.3				54.8	0.0	0.0									
56.7	36.3	24.2	83.6	-8.3	50.5	63.1	-38.0	22.0				59.3	0.0	0.0									
54.3	29.0	19.4	75.8	-6.6	40.4	59.4	-30.4	17.6				63.8	0.0	0.0									
51.9	21.8	14.5	68.0	-5.0	30.3	55.7	-22.8	13.2				68.3	0.0	0.0									
49.5	14.5	9.7	60.2	-3.3	20.2	52.0	-15.2	8.8				72.9	0.0	0.0									
47.1	7.3	4.8	52.4	-1.7	10.1	48.3	-7.6	4.4				77.4	0.0	0.0									
44.6	0.0	0.0	44.6	0.0	0.0	44.6	0.0	0.0				81.9	0.0	0.0									
39.3	-4.0	-4.4	36.8	2.8	-4.9	38.5	8.4	-1.3				86.4	0.0	0.0									
33.9	-8.1	-8.8	29.1	5.6	-9.7	32.3	16.8	-2.7				90.9	0.0	0.0									
53.1	50.8	33.9	90.8	-11.6	70.7	62.0	-53.2	30.7				95.4	0.0	0.0									
50.7	43.6	29.0	83.0	-9.9	60.6	58.3	-45.6	26.3															
48.3	36.3	24.2	75.2	-8.3	50.5	54.6	-38.0	22.0															
45.8	29.0	19.4	67.4	-6.6	40.4	50.9	-30.4	17.6															
43.4	21.8	14.5	59.6	-5.0	30.3	47.2	-22.8	13.2															
41.0	14.5	9.7	51.8	-3.3	20.2	43.5	-15.2	8.8															
38.6	7.3	4.8	44.0	-1.7	10.1	39.8	-7.6	4.4															
36.2	0.0	0.0	36.2	0.0	0.0	36.2	0.0	0.0															
30.8	-4.0	-4.4	28.4	2.8	-4.9	30.0	8.4	-1.3															
47.0	58.1	38.7	90.1	-13.2	80.8	57.2	-60.8	35.1															
44.6	50.8	33.9	82.3	-11.6	70.7	53.5	-53.2	30.7															
42.2	43.6	29.0	74.5	-9.9	60.6	49.8	-45.6	26.3															
39.8	36.3	24.2	66.7	-8.3	50.5	46.1	-38.0	22.0															
37.4	29.0	19.4	58.9	-6.6	40.4	42.4	-30.4	17.6															
34.9	21.8	14.5	51.1	-5.0	30.3	38.8	-22.8	13.2															
32.5	14.5	9.7	43.3	-3.3	20.2	35.1	-15.2	8.8															
30.1	7.3	4.8	35.5	-1.7	10.1	31.4	-7.6	4.4															
27.7	0.0	0.0	27.7	0.0	0.0	27.7	0.0	0.0															

%XYZa,CIE O:27.3 16.1 4.7 Y:66.6 76.5 14.5 L:12.6 25.1 10.3 C:13.9 20.7 49.3 V:9.8 7.6 25.7 M:28.6 15.4 22.3 N:5.1 5.3 5.8 W:84.3 88.7 96.6

%LAB*a,ICC O:49.6 60.4 40.3 Y:94.4 -13.8 84.1 L:60.2 -63.3 36.6 C:55.5 -33.6 -36.6 V:35.2 23.4 -40.4 M:48.7 69.8 -11.1 N:29.5 0.0 0.0 W:100.0 0.0 0.0

29.5	0.0	0.0	32.0	7.6	5.0	34.5	15.1	10.1	37.0	22.7	15.1	39.5	30.2	20.2	42.1	37.8	25.2	44.6	45.3	30.2	47.1	52.9	35.3	49.6	60.4	40.3
30.2	2.9	-5.1	31.9	8.7	-1.4	34.4	16.3	3.6	36.9	23.9	8.4	39.4	31.5	13.4	41.9	39.0	18.3	44.5	46.6	23.3	47.0	54.1	28.3	49.5	61.7	33.3
30.9	5.8	-10.1	32.3	10.5	-7.2	34.3	17.4	-2.8	36.8	25.0	2.3	39.3	32.6	7.1	41.8	40.2	12.0	44.4	47.8	16.9	46.9	55.3	21.8	49.4	62.9	26.7
31.6	8.8	-15.2	32.9	13.2	-12.3	34.5	18.5	-9.0	36.7	26.2	-4.2	39.2	33.7	1.0	41.7	41.3	5.8	44.2	48.9	10.7	46.8	56.5	15.5	49.3	64.0	20.4
32.3	11.7	-20.2	33.6	16.1	-17.4	35.0	20.9	-14.4	36.7	26.8	-10.7	39.1	34.9	-5.5	41.6	42.4	-0.4	44.1	50.0	4.6	46.7	57.6	9.4	49.2	65.2	14.2
33.1	14.6	-25.3	34.3	19.0	-22.5	35.7	23.6	-19.6	37.2	28.8	-16.3	39.1	35.2	-12.3	41.5	43.6	-6.9	44.0	51.1	-1.7	46.6	58.7	3.3	49.1	66.3	8.1
33.8	17.5	-30.3	35.0	21.9	-27.6	36.4	26.5	-24.7	37.8	31.4	-21.6	39.4	37.0	-18.0	41.4	43.7	-13.8	43.9	52.3	-8.3	46.4	59.8	-3.1	49.0	67.4	1.9
34.5	20.4	-35.4	35.8	24.8	-32.6	37.1	29.3	-29.8	38.5	34.1	-26.8	40.0	39.3	-23.5	41.7	45.2	-19.7	43.8	52.2	-15.3	46.3	61.0	-9.7	48.9	68.5	-4.4
35.2	23.4	-40.4	36.5	27.7	-37.7	37.8	32.2	-34.8	39.1	36.9	-31.9	40.6	41.8	-28.8	42.2	47.3	-25.3	44.0	53.5	-21.4	46.1	60.8	-16.8	48.7	69.8	-11.1
33.3	-7.9	4.6	37.6	-1.7	10.5	39.7	6.6	15.1	42.3	13.9	20.3	45.0	21.3	25.4	47.6	28.7	30.6	50.1	36.1	35.7	52.7	43.6	40.7	55.3	51.1	45.8
32.7	-4.2	-4.6	38.3	0.0	0.0	40.8	7.6	5.0	43.3	15.1	10.1	45.8	22.7	15.1	48.4	30.2	20.2	50.9	37.8	25.2	53.4	45.3	30.2	55.9	52.9	35.3
33.4	-1.1	-9.6	39.0	2.9	-5.1	40.7	8.7	-1.4	43.2	16.3	3.6	45.7	23.9	8.4	48.2	31.5	13.4	50.8	39.0	18.3	53.3	46.6	23.3	55.8	54.1	28.3
34.2	1.5	-14.7	39.7	5.8	-10.1	41.1	10.5	-7.2	43.1	17.4	-2.8	45.6	25.0	2.3	48.1	32.6	7.1	50.7	40.2	12.0	53.2	47.8	16.9	55.7	55.3	21.8
35.0	4.1	-19.7	40.4	8.8	-15.2	41.7	13.2	-12.3	43.3	18.5	-9.0	45.5	26.2	-4.2	48.0	33.7	1.0	50.6	41.3	5.8	53.1	48.9	10.7	55.6	56.5	15.5
35.8	6.9	-24.8	41.2	11.7	-20.2	42.4	16.1	-17.4	43.8	20.9	-14.4	45.6	26.8	-10.7	47.9	34.9	-5.5	50.4	42.4	-0.4	53.0	50.0	4.6	55.5	57.6	9.4
36.6	9.6	-29.8	41.9	14.6	-25.3	43.2	19.0	-22.5	44.5	23.6	-19.6	46.0	28.8	-16.3	47.9	35.2	-12.3	50.3	43.6	-6.9	52.9	51.1	-1.7	55.4	58.7	3.3
37.3	12.4	-34.8	42.6	17.5	-30.3	43.9	21.9	-27.6	45.2	26.5	-24.7	46.6	31.4	-21.6	48.3	37.0	-18.0	50.2	43.7	-13.8	52.7	52.3	-8.3	55.3	59.8	-3.1
38.1	15.3	-39.9	43.3	20.4	-35.4	44.6	24.8	-32.6	45.9	29.3	-29.8	47.3	34.1	-26.8	48.8	39.3	-23.5	50.5	45.2	-19.7	52.6	52.2	-15.3	55.1	61.0	-9.7
37.2	-15.8	9.1	41.1	-10.1	14.6	45.7	-3.4	21.0	47.3	5.6	25.2	49.9	13.2	30.2	52.5	20.5	35.4	55.2	27.8	40.6	57.8	35.2	45.7	60.4	42.5	50.9
36.5	-11.4	-1.7	42.1	-7.9	4.6	46.4	-1.7	10.5	48.5	6.6	15.1	51.1	13.9	20.3	53.8	21.3	25.4	56.4	28.7	30.6	59.0	36.1	35.7	61.5	43.6	40.7
36.0	-8.4	-9.1	41.5	-4.2	-4.6	47.1	0.0	0.0	49.6	7.6	5.0	52.1	15.1	10.1	54.7	22.7	15.1	57.2	30.2	20.2	59.7	37.8	25.2	62.2	45.3	30.2
36.4	-4.7	-14.3	42.2	-1.1	-9.6	47.8	2.9	-5.1	49.5	8.7	-1.4	52.0	16.3	3.6	54.5	23.9	8.4	57.1	31.5	13.4	59.6	39.0	18.3	62.1	46.6	23.3
37.2	-2.1	-19.3	43.0	1.5	-14.7	48.5	5.8	-10.1	49.9	10.5	-7.2	51.9	17.4	-2.8	54.4	25.0	2.3	57.0	32.6	7.1	59.5	40.2	12.0	62.0	47.8	16.9
38.1	0.4	-24.3	43.8	4.1	-19.7	49.3	8.8	-15.2	50.6	13.2	-12.3	52.1	18.5	-9.0	54.3	26.2	-4.2	56.9	33.7	1.0	59.4	41.3	5.8	61.9	48.9	10.7
38.9	3.0	-29.4	44.6	6.9	-24.8	50.0	11.7	-20.2	51.3	16.1	-17.4	52.7	20.9	-14.4	54.4	26.8	-10.7	56.7	34.9	-5.5	59.3	42.4	-0.4	61.8	50.0	4.6
39.8	5.6	-34.4	45.4	9.6	-29.8	50.7	14.6	-25.3	52.0	19.0	-22.5	53.3	23.6	-19.6	54.8	28.8	-16.3	56.7	35.2	-12.3	59.1	43.6	-6.9	61.7	51.1	-1.7
40.6	8.3	-39.4	46.1	12.4	-34.8	51.4	17.5	-30.3	52.7	21.9	-27.6	54.0	26.5	-24.7	55.4	31.4	-21.6	57.1	37.0	-18.0	59.0	43.7	-13.8	61.6	52.3	-8.3
41.0	-23.7	13.7	45.0	-18.0	19.2	49.0	-12.2	24.8	53.8	-5.2	31.5	55.1	4.4	35.4	57.5	12.3	40.3	60.0	19.7	45.3	62.7	27.1	50.5	65.3	34.4	55.7
40.2	-18.7	1.4	46.0	-15.8	9.1	49.9	-10.1	14.6	54.5	-3.4	21.0	56.1	5.6	25.2	58.7	13.2	30.2	61.3	20.5	35.4	64.0	27.8	40.6	66.6	35.2	45.7
39.7	-15.7	-6.2	45.3	-11.4	-1.7	50.9	-7.9	4.6	55.2	-1.7	10.5	57.3	6.6	15.1	59.9	13.9	20.3	62.6	21.3	25.4	65.2	28.7	30.6	67.8	36.1	35.7
39.2	-12.6	-13.7	44.8	-8.4	-9.1	50.4	-4.2	-4.6	55.9	0.0	0.0	58.4	7.6	5.0	61.0	15.1	10.1	63.5	22.7	15.1	66.0	30.2	20.2	68.5	37.8	25.2
39.5	-8.6	-18.9	45.2	-4.7	-14.3	51.0	-1.1	-9.6	56.6	2.9	-5.1	58.3	8.7	-1.4	60.8	16.3	3.6	63.4	23.9	8.4	65.9	31.5	13.4	68.4	39.0	18.3
40.3	-5.8	-23.9	46.1	-2.1	-19.3	51.8	1.5	-14.7	57.4	5.8	-10.1	58.7	10.5	-7.2	60.7	17.4	-2.8	63.3	25.0	2.3	65.8	32.6	7.1	68.3	40.2	12.0
41.1	-3.2	-28.9	46.9	0.4	-24.3	52.6	4.1	-19.7	58.1	8.8	-15.2	59.4	13.2	-12.3	60.9	18.5	-9.0	63.1	26.2	-4.2	65.7	33.7	1.0	68.2	41.3	5.8
42.0	-0.7	-34.0	47.8	3.0	-29.4	53.4	6.9	-24.8	58.8	11.7	-20.2	60.1	16.1	-17.4	61.5	20.9	-14.4	63.2	26.8	-10.7	65.6	34.9	-5.5	68.1	42.4	-0.4
42.8	1.9	-39.0	48.6	5.6	-34.4	54.2	9.6	-29.8	59.5	14.6	-25.3	60.8	19.0	-22.5	62.1	23.6	-19.6	63.7	28.8	-16.3	65.5	35.2	-12.3	68.0	43.6	-6.9
44.8	-31.6	18.3	48.8	-25.8	23.8	52.7	-20.2	29.3	56.9	-14.1	35.1	61.9	-6.9	42.1	63.0	3.1	45.7	65.2	11.2	50.4	67.6	18.9	55.4	70.2	26.3	60.5
44.0	-26.2	4.9	49.8	-23.7	13.7	53.8	-18.0	19.2	57.8	-12.2	24.8	62.6	-5.2	31.5	63.9	4.4	35.4	66.3	12.3	40.3	68.9	19.7	45.3	71.5	27.1	50.5
43.4	-22.8	-3.5	49.0	-18.7	1.4	54.8	-15.8	9.1	58.7	-10.1	14.6	63.3	-3.4	21.0	65.0	5.6	25.2	67.5	13.2	30.2	70.1	20.5	35.4	72.8	27.8	40.6
43.0	-19.9	-10.6	48.5	-15.7	-6.2	54.1	-11.4	-1.7	59.8	-7.9	4.6	64.0	-1.7	10.5	66.1	6.6	15.1	68.8	13.9	20.3	71.4	21.3	25.4	74.0	28.7	30.6
42.5	-16.8	-18.3	48.0	-12.6	-13.7	53.6	-8.4	-9.1	59.2	-4.2	-4.6	64.7	0.0	0.0	67.3	7.6	5.0	69.8	15.1	10.1	72.3	22.7	15.1	74.8	30.2	20.2
42.7	-12.5	-23.4	48.4	-8.6	-18.9	54.1	-4.7	-14.3	59.8	-1.1	-9.6	65.5	2.9	-5.1	67.1	8.7	-1.4	69.7	16.3	3.6	72.2	23.9	8.4	74.7	31.5	13.4
43.4	-9.5	-28.5	49.1	-5.8	-23.9	54.9	-2.1	-19.3	60.7	1.5	-14.7	66.2	5.8	-10.1	67.5	10.5	-7.2	69.6	17.4	-2.8	72.1	25.0	2.3	74.6	32.6	7.1
44.2	-6.8	-33.5	49.9	-3.2	-28.9	55.7	0.4	-24.3	61.5	4.1	-19.7	66.9	8.8	-15.2	68.2	13.2	-12.3	69.7	18.5	-9.0	72.0	26.2	-4.2	74.5	33.7	1.0
45.0	-4.2	-38.6	50.8	-0.7	-34.0	56.6	3.0	-29.4	62.2	6.9	-24.8	67.6	11.7	-20.2	68.9	16.1	-17.4	70.3	20.9	-14.4	72.0	26.8	-10.7	74.4	34.9	-5.5
48.7	-39.5	22.8	52.7	-33.7	28.4	56.6	-28.1	33.8	60.6	-22.3	39.4	64.9	-16.0	45.4	70.1	-8.6	52.6	71.0	1.6	56.0	72.9	10.1	60.5	75.3	17.9	65.4
47.8	-33.8	8.8	53.6	-31.6	18.3	57.6	-25.8	23.8	61.5	-20.2	29.3	65.7	-14.1	35.1	70.8	-6.9	42.1	71.8	3.1	45.7	74.0	11.2	50.4	76.5	18.9	55.4
47.2	-30.1	-0.5	52.8	-26.2	4.9	58.6	-23.7	13.7	62.6	-18.0	19.2	66.6	-12.2	24.8	71.5	-5.2	31.5	72.8	4.4	35.4	75.1	12.3	40.3	77.7	19.7	45.3
46.7	-27.0	-8.0	52.2	-22.8	-3.5	57.8	-18.7	1.4	63.6	-15.8	9.1	67.5	-10.1	14.6	72.2	-3.4	21.0	73.8	5.6	25.2	76.3	13.2	30.2	78.9	20.5	35.4
46.2	-24.2	-15.1	51.8	-19.9	-10.6	57.3	-15.7	-6.2	62.9	-11.4	-1.7	68.6	-7.9	4.6	72.9	-1.7	10.5	74.9	6.6	15.1	77.6	13.9	20.3	80.2	21.3	25.4
45.7	-21.0	-22.9	51.3	-16.8	-18.3	56.9	-12.6	-13.7	62.4	-8.4	-9.1	68.0	-4.2	-4.6	73.6	0.0	0.0	76.1	7.6	5.0	78.6	15.1	10.1	81.1	22.7	15.1
45.9	-16.5	-28.0	51.5	-12.5	-23.4	57.2	-8.6	-18.9	62.9	-4.7	-14.3	68.6	-1.1	-9.6	74.3	2.9	-5.1	76.0	8.7	-1.4	78.5	16.3	3.6	81.0	23.9	8.4
46.5	-13.3	-33.1	52.2	-9.5	-28.5	57.9	-5.8	-23.9	63.7	-2.1	-19.3	69.5	1.5	-14.7	75.0	5.8	-10.1	76.3	10.5	-7.2	78.4	17.4	-2.8	80.9	25.0	2.3
47.2	-10.5	-38.2	53.0	-6.8	-33.5	58.8	-3.2	-28.9	64.5	0.4	-24.3	70.3	4.1	-19.7	75.7	8.8	-15.2	77.0	13.2	-12.3	78.5	18.5	-9.0	80.8	26.2	-4.2
52.5	-47.4	27.4	56.5	-41.6	33.0	60.4	-36.0	38.5	64.4	-30.3	43.9	68.5	-24.4	49.6	73.0	-17.9	55.8	78.2	-10.3	63.1	79.0	0.1	66.4	80.8	8.8	70.8
51.6	-41.5	12.8	57.5	-39.5	22.8	61.5	-33.7	28.4	65.4	-28.1	33.8	69.4	-22.3	39.4	73.7	-16.0	45.4	78.9	-8.6	52.6	79.8	1.6	56.0	81.8	10.1	60.5
50.9	-37.5	2.8	56.6	-33.8	8.8	62.5	-31.6	18.3	66.5	-25.8	23.8	70.4	-20.2	29.3	74.5	-14.1	35.1	79.6	-6.9	42.1	80.7	3.1	45.7	82.8	11.2	50.4
50.4	-34.2	-5.2	56.0	-30.1	-0.5	61.6	-26.2	4.9	67.4	-23.7	13.7	71.4	-18.0	19.2	75.4	-12.2	24.8	80.3	-5.2	31.5	81.6	4.4	35.4	83.9	12.3	40.3
49.9	-31.3	-12.4	55.5	-27.0	-8.0	61.1	-22.8	-3.5	66.6	-18.7	1.4	72.4	-15.8	9.1	76.4	-10.1	14.6	81.0	-3.4	21.0	82.6	5.6	25.2	85.1	13.2	30.2
49.5	-28.4	-19.5	55.0	-24.2	-15.1	60.6	-19.9	-10.6	66.2	-15.7	-6.2	71.7	-11.4	-1.7	77.4	-7.9	4.6	81.7	-1.7	10.5	83.7	6.6	15.1	86.4	13.9	20.3
49.0	-25.2	-27.4	54.5	-21.0	-22.9	60.1	-16.8	-18.3	65.7	-12.6	-13.7	71.2	-8.4	-9.1	76.8	-4.2	-4.6	82.4	0.0	0.0	84.9	7.6	5.0	87.4	15.1	10.1
49.1	-20.6	-32.6	54.7	-16.5	-28.0	60.3	-12.5	-23.4	66.0	-8.6	-18.9	71.7	-4.7	-14.3	77.4	-1.1	-9.6	83.1	2.9	-5.1	84.8	8.7	-1.4	87.3	16.3	3.6
49.6	-17.1	-37.7	55.3	-13.3	-33.1	61.0	-9.5	-28.5	66.7	-5.8	-23.9	72.5	-2.1	-19.3	78.3	1.5	-14.7	83.8	5.8	-10.1	85.1	10.5	-7.2	87.2	17.4	-2.8
56.3	-55.4	32.0	60.4	-49.5	37.6	64.3	-43.8	43.1	68.2	-38.2	48.5	72.2	-32.5	54.0	76.4	-26.4	59.8	81.0	-19.7	66.3	86.3	-12.0	73.6	87.0	-1.5	76.9
55.4	-49.3	16.9	61.3	-47.4	27.4	65.4	-41.6	33.0	69.3	-36.0	38.5	73.2	-30.3	43.9	77.3	-24.4	49.6	81.8	-17.9	55.8	87.0	-10.3	63.1	87.8	0.1	66.4
54.7	-44.9	6.2	60.4	-41.5	12.8	66.3	-39.5	22.8	70.3	-33.7	28.4	74.2	-28.1	33.8	78.2	-22.3	39.4	82.6	-16.0	45.4	87.7	-8.6	52.6	88.6	1.6	56.0
54.1	-41.5	-2.3	59.7	-37.5	2.8	65.4	-33.8	8.8	71.3	-31.6	18.3	75.3	-25.8	23.8	79.2	-20.2	29.3	83.4	-14.1	35.1	88.4	-6.9	42.1	89.5	3.1	45.7
53.7	-38.4	-9.7	59.2	-34.2	-5.2	64.8	-30.1	-0.5	70.4	-26.2	4.9	76.2	-23.7	13.7	80.2	-18.0	19.2	84.2	-12.2	24.8	89.1	-5.2	31.5	90.4	4.4	35.4
53.2	-35.6	-16.8	58.8	-31.3	-12.4	64.3	-27.0	-8.0	69.9	-22.8	-3.5	75.5	-18.7	1.4	81.2	-15.8	9.1	85.2	-10.1	14.6	89.8	-3.4	21.0	91.4	5.6	25.2
52.7	-32.7	-24.0	58.3	-28.4	-19.5	63.9	-24.2	-15.1	69.4	-19.9	-10.6	75.0	-15.7	-6.2	80.5	-11.4	-1.7	86.2	-7.9	4.6	90.5	-1.7	10.5	92.6	6.6	15.1
52.2	-29.4	-32.0	57.8	-25.2	-27.4	63.4	-21.0	-22.9	68.9	-16.8	-18.3	74.5	-12.6	-13.7	80.1	-8.4	-9.1	85.6	-4.2	-4.6	91.2	0.0	0.0	93.7	7.6	5.0
52.3	-24.6	-37.2	57.9	-20.6	-32.6	63.5	-16.5	-28.0	69.1	-12.5	-23.4	74.8	-8.6	-18.9	80.5	-4.7	-14.3	86.3	-1.1	-9.6	91.9	2.9	-5.1	93.6	8.7	-1.4
60.2	-63.3	36.6	64.3	-57.4	42.2	68.2	-51.7	47.7	72.1	-46.1	53.1	76.0	-40.4	58.5	80.0	-34.5	64.2	84.4	-28.3	70.2	89.1	-21.5	76.7	94.4	-13.8	84.1
59.2	-57.0	21.1	65.1	-55.4	32.0	69.2	-49.5	37.6	73.1	-43.8	43.1	77.0	-38.2	48.5	81.0	-32.5	54.0	85.2	-26.4	59.8	89.8	-19.7	66.3	95.1	-12.0	73.6
58.5	-52.5	9.9	64.2	-49.3	16.9	70.1	-47.4	27.4	74.2	-41.6	33.0	78.1	-36.0	38.5	82.0	-30.3	43.9	86.1	-24.4	49.6	90.6	-17.9	55.8	95.8	-10.3	63.1
57.9	-48.8	0.8	63.5	-44.9	6.2	69.2	-41.5	12.8	75.1	-39.5	22.8	79.1	-33.7	28.4	83.0	-28.1	33.8	87.0	-22.3	39.4	91.4	-16.0	45.4	96.5	-8.6	52.6
57.4	-45.6	-7.0	62.9	-41.5	-2.3	68.5	-37.5	2.8	74.2	-33.8	8.8	80.1	-31.6	18.3	84.1	-25.8	23.8	88.0	-20.2	29.3	92.2	-14.1	35.1	97.2	-6.9	42.1
56.9	-42.7	-14.2	62.5	-38.4	-9.7	68.0	-34.2	-5.2	73.6	-30.1	-0.5	79.2	-26.2	4.9	85.1	-23.7	13.7	89.0	-18.0	19.2	93.0	-12.2	24.8	97.9	-5.2	31.5
56.5	-39.8	-21.2	62.0	-35.6	-16.8	67.6	-31.3	-12.4	73.1	-27.0	-8.0	78.7	-22.8	-3.5	84.3	-18.7	1.4	90.0	-15.8	9.1	94.0	-10.1	14.6	98.6	-3.4	21.0
56.0	-36.9	-28.5	61.6	-32.7	-24.0	67.1	-28.4	-19.5	72.7	-24.2	-15.1	78.2	-19.9	-10.6	83.8	-15.7	-6.2	89.3	-11.4	-1.7	95.0	-7.9	4.6	99.3	-1.7	10.5
55.5	-33.6	-36.6	61.0	-29.4	-32.0	66.6	-25.2	-27.4	72.2	-21.0	-22.9	77.7	-16.8	-18.3	83.3	-12.6	-13.7	88.9	-8.4	-9.1	94.4	-4.2	-4.6	100.0	0.0	0.0

%XYZa,ICC O:30.8 18.1 5.3 Y:75.1 86.2 16.3 L:14.2 28.3 11.6 C:15.7 23.4 55.6 V:11.0 8.6 29.0 M:32.3 17.4 25.2 N:5.7 6.0 6.6 W:95.1 100.0 108.9

%LAB*a,ICC O:49.6 60.4 40.3 Y:94.4 -13.8 84.1 L:60.2 -63.3 36.6 C:55.5 -33.6 -36.6 V:35.2 23.4 -40.4 M:48.7 69.8 -11.1 N:29.5 0.0 0.0 W:100.0 0.0 0.0

100.0	0.0	0.0	100.0	0.0	0.0	100.0	0.0	0.0	29.5	0.0	0.0	29.5	0.0	0.0	29.5	0.0	0.0									
94.4	-4.2	-4.6	91.9	2.9	-5.1	93.6	8.7	-1.4	38.3	0.0	0.0	34.2	0.0	0.0	100.0	0.0	0.0									
88.9	-8.4	-9.1	83.8	5.8	-10.1	87.2	17.4	-2.8	47.1	0.0	0.0	38.9	0.0	0.0	49.6	60.4	40.3									
83.3	-12.6	-13.7	75.7	8.8	-15.2	80.8	26.2	-4.2	55.9	0.0	0.0	43.6	0.0	0.0	55.5	-33.6	-36.6									
77.7	-16.8	-18.3	67.6	11.7	-20.2	74.4	34.9	-5.5	64.7	0.0	0.0	48.3	0.0	0.0	94.4	-13.8	84.1									
72.2	-21.0	-22.9	59.5	14.6	-25.3	68.0	43.6	-6.9	73.6	0.0	0.0	53.0	0.0	0.0	35.2	23.4	-40.4									
66.6	-25.2	-27.4	51.4	17.5	-30.3	61.6	52.3	-8.3	82.4	0.0	0.0	57.7	0.0	0.0	60.2	-63.3	36.6									
61.0	-29.4	-32.0	43.3	20.4	-35.4	55.1	61.0	-9.7	91.2	0.0	0.0	62.4	0.0	0.0	48.7	69.8	-11.1									
55.5	-33.6	-36.6	35.2	23.4	-40.4	48.7	69.8	-11.1	100.0	0.0	0.0	67.1	0.0	0.0												
93.7	7.6	5.0	99.3	-1.7	10.5	95.0	-7.9	4.6	29.5	0.0	0.0	71.8	0.0	0.0												
91.2	0.0	0.0	91.2	0.0	0.0	91.2	0.0	0.0	38.3	0.0	0.0	76.5	0.0	0.0												
85.6	-4.2	-4.6	83.1	2.9	-5.1	84.8	8.7	-1.4	47.1	0.0	0.0	81.2	0.0	0.0												
80.1	-8.4	-9.1	75.0	5.8	-10.1	78.4	17.4	-2.8	55.9	0.0	0.0	85.9	0.0	0.0												
74.5	-12.6	-13.7	66.9	8.8	-15.2	72.0	26.2	-4.2	64.7	0.0	0.0	90.6	0.0	0.0												
68.9	-16.8	-18.3	58.8	11.7	-20.2	65.6	34.9	-5.5	73.6	0.0	0.0	95.3	0.0	0.0												
63.4	-21.0	-22.9	50.7	14.6	-25.3	59.1	43.6	-6.9	82.4	0.0	0.0	100.0	0.0	0.0												
57.8	-25.2	-27.4	42.6	17.5	-30.3	52.7	52.3	-8.3	91.2	0.0	0.0	29.5	0.0	0.0												
52.2	-29.4	-32.0	34.5	20.4	-35.4	46.3	61.0	-9.7	100.0	0.0	0.0	34.2	0.0	0.0												
87.4	15.1	10.1	98.6	-3.4	21.0	90.0	-15.8	9.1	29.5	0.0	0.0	38.9	0.0	0.0												
84.9	7.6	5.0	90.5	-1.7	10.5	86.2	-7.9	4.6	38.3	0.0	0.0	43.6	0.0	0.0												
82.4	0.0	0.0	82.4	0.0	0.0	82.4	0.0	0.0	47.1	0.0	0.0	48.3	0.0	0.0												
76.8	-4.2	-4.6	74.3	2.9	-5.1	76.0	8.7	-1.4	55.9	0.0	0.0	53.0	0.0	0.0												
71.2	-8.4	-9.1	66.2	5.8	-10.1	69.6	17.4	-2.8	64.7	0.0	0.0	57.7	0.0	0.0												
65.7	-12.6	-13.7	58.1	8.8	-15.2	63.1	26.2	-4.2	73.6	0.0	0.0	62.4	0.0	0.0												
60.1	-16.8	-18.3	50.0	11.7	-20.2	56.7	34.9	-5.5	82.4	0.0	0.0	67.1	0.0	0.0												
54.5	-21.0	-22.9	41.9	14.6	-25.3	50.3	43.6	-6.9	91.2	0.0	0.0	71.8	0.0	0.0												
49.0	-25.2	-27.4	33.8	17.5	-30.3	43.9	52.3	-8.3	100.0	0.0	0.0	76.5	0.0	0.0												
81.1	22.7	15.1	97.9	-5.2	31.5	85.1	-23.7	13.7	29.5	0.0	0.0	81.2	0.0	0.0												
78.6	15.1	10.1	89.8	-3.4	21.0	81.2	-15.8	9.1	38.3	0.0	0.0	85.9	0.0	0.0												
76.1	7.6	5.0	81.7	-1.7	10.5	77.4	-7.9	4.6	47.1	0.0	0.0	90.6	0.0	0.0												
73.6	0.0	0.0	73.6	0.0	0.0	73.6	0.0	0.0	55.9	0.0	0.0	95.3	0.0	0.0												
68.0	-4.2	-4.6	65.5	2.9	-5.1	67.1	8.7	-1.4	64.7	0.0	0.0	100.0	0.0	0.0												
62.4	-8.4	-9.1	57.4	5.8	-10.1	60.7	17.4	-2.8	73.6	0.0	0.0	29.5	0.0	0.0												
56.9	-12.6	-13.7	49.3	8.8	-15.2	54.3	26.2	-4.2	82.4	0.0	0.0	34.2	0.0	0.0												
51.3	-16.8	-18.3	41.2	11.7	-20.2	47.9	34.9	-5.5	91.2	0.0	0.0	38.9	0.0	0.0												
45.7	-21.0	-22.9	33.1	14.6	-25.3	41.5	43.6	-6.9	100.0	0.0	0.0	43.6	0.0	0.0												
74.8	30.2	20.2	97.2	-6.9	42.1	80.1	-31.6	18.3				48.3	0.0	0.0												
72.3	22.7	15.1	89.1	-5.2	31.5	76.2	-23.7	13.7				53.0	0.0	0.0												
69.8	15.1	10.1	81.0	-3.4	21.0	72.4	-15.8	9.1				57.7	0.0	0.0												
67.3	7.6	5.0	72.9	-1.7	10.5	68.6	-7.9	4.6				62.4	0.0	0.0												
64.7	0.0	0.0	64.7	0.0	0.0	64.7	0.0	0.0				67.1	0.0	0.0												
59.2	-4.2	-4.6	56.6	2.9	-5.1	58.3	8.7	-1.4				71.8	0.0	0.0												
53.6	-8.4	-9.1	48.5	5.8	-10.1	51.9	17.4	-2.8				76.5	0.0	0.0												
48.0	-12.6	-13.7	40.4	8.8	-15.2	45.5	26.2	-4.2				81.2	0.0	0.0												
42.5	-16.8	-18.3	32.3	11.7	-20.2	39.1	34.9	-5.5				85.9	0.0	0.0												
68.5	37.8	25.2	96.5	-8.6	52.6	75.1	-39.5	22.8				90.6	0.0	0.0												
66.0	30.2	20.2	88.4	-6.9	42.1	71.3	-31.6	18.3				95.3	0.0	0.0												
63.5	22.7	15.1	80.3	-5.2	31.5	67.4	-23.7	13.7				100.0	0.0	0.0												
61.0	15.1	10.1	72.2	-3.4	21.0	63.6	-15.8	9.1				29.5	0.0	0.0												
58.4	7.6	5.0	64.0	-1.7	10.5	59.8	-7.9	4.6				34.2	0.0	0.0												
55.9	0.0	0.0	55.9	0.0	0.0	55.9	0.0	0.0				38.9	0.0	0.0												
50.4	-4.2	-4.6	47.8	2.9	-5.1	49.5	8.7	-1.4				43.6	0.0	0.0												
44.8	-8.4	-9.1	39.7	5.8	-10.1	43.1	17.4	-2.8				48.3	0.0	0.0												
39.2	-12.6	-13.7	31.6	8.8	-15.2	36.7	26.2	-4.2				53.0	0.0	0.0												
62.2	45.3	30.2	95.8	-10.3	63.1	70.1	-47.4	27.4				57.7	0.0	0.0												
59.7	37.8	25.2	87.7	-8.6	52.6	66.3	-39.5	22.8				62.4	0.0	0.0												
57.2	30.2	20.2	79.6	-6.9	42.1	62.5	-31.6	18.3				67.1	0.0	0.0												
54.7	22.7	15.1	71.5	-5.2	31.5	58.6	-23.7	13.7				71.8	0.0	0.0												
52.1	15.1	10.1	63.3	-3.4	21.0	54.8	-15.8	9.1				76.5	0.0	0.0												
49.6	7.6	5.0	55.2	-1.7	10.5	50.9	-7.9	4.6				81.2	0.0	0.0												
47.1	0.0	0.0	47.1	0.0	0.0	47.1	0.0	0.0				85.9	0.0	0.0												
41.5	-4.2	-4.6	39.0	2.9	-5.1	40.7	8.7	-1.4				90.6	0.0	0.0												
36.0	-8.4	-9.1	30.9	5.8	-10.1	34.3	17.4	-2.8				95.3	0.0	0.0												
55.9	52.9	35.3	95.1	-12.0	73.6	65.1	-55.4	32.0				100.0	0.0	0.0												
53.4	45.3	30.2	87.0	-10.3	63.1	61.3	-47.4	27.4																		
50.9	37.8	25.2	78.9	-8.6	52.6	57.5	-39.5	22.8																		
48.4	30.2	20.2	70.8	-6.9	42.1	53.6	-31.6	18.3																		
45.8	22.7	15.1	62.6	-5.2	31.5	49.8	-23.7	13.7																		
43.3	15.1	10.1	54.5	-3.4	21.0	46.0	-15.8	9.1																		
40.8	7.6	5.0	46.4	-1.7	10.5	42.1	-7.9	4.6																		
38.3	0.0	0.0	38.3	0.0	0.0	38.3	0.0	0.0																		
32.7	-4.2	-4.6	30.2	2.9	-5.1	31.9	8.7	-1.4																		
49.6	60.4	40.3	94.4	-13.8	84.1	60.2	-63.3	36.6																		
47.1	52.9	35.3	86.3	-12.0	73.6	56.3	-55.4	32.0																		
44.6	45.3	30.2	78.2	-10.3	63.1	52.5	-47.4	27.4																		
42.1	37.8	25.2	70.1	-8.6	52.6	48.7	-39.5	22.8																		
39.5	30.2	20.2	61.9	-6.9	42.1	44.8	-31.6	18.3																		
37.0	22.7	15.1	53.8	-5.2	31.5	41.0	-23.7	13.7																		
34.5	15.1	10.1	45.7	-3.4	21.0	37.2	-15.8	9.1																		
32.0	7.6	5.0	37.6	-1.7	10.5	33.3	-7.9	4.6																		
29.5	0.0	0.0	29.5	0.0	0.0	29.5	0.0	0.0																		

%XYZa,ICC O:30.8 18.1 5.3 Y:75.1 86.2 16.3 L:14.2 28.3 11.6 C:15.7 23.4 55.6 V:11.0 8.6 29.0 M:32.3 17.4 25.2 N:5.7 6.0 6.6 W:95.1 100.0 108.9

%LAB*a_8bit,CIE			O:120	202	178	Y:230	111	231	L:146	50	173	C:134	87	83	V:85	157	78	M:118	214	114	N:71	128	128	W:243	128	128
71	128	128	77	137	134	83	147	140	89	156	147	95	165	153	101	174	159	108	184	165	114	193	171	120	202	178
72	132	122	77	139	126	83	148	132	89	157	138	95	167	144	101	176	151	107	185	157	114	195	163	120	204	169
74	135	116	77	141	119	82	149	125	89	159	131	95	168	137	101	177	143	107	187	149	113	196	155	119	205	161
76	139	109	79	144	113	83	151	117	88	160	123	94	169	129	101	179	135	107	188	141	113	197	147	119	207	153
78	142	103	81	148	107	84	154	110	88	161	115	94	171	121	100	180	128	107	189	134	113	199	140	119	208	146
79	146	97	83	151	100	86	157	104	90	163	108	94	171	113	100	182	119	106	191	126	112	200	132	119	210	138
81	150	91	84	155	94	88	161	98	91	167	101	95	173	106	100	182	111	106	192	118	112	202	124	118	211	130
83	153	84	86	159	88	89	164	91	93	170	95	96	176	99	101	184	104	106	192	109	112	203	116	118	212	123
85	157	78	88	162	82	91	168	85	94	173	89	98	179	93	102	186	97	106	194	102	111	203	107	118	214	114
80	118	134	91	126	141	96	136	147	102	145	153	109	154	159	115	163	166	121	172	172	128	182	178	134	191	184
79	123	122	92	128	128	98	137	134	105	147	140	111	156	147	117	165	153	123	174	159	129	184	165	135	193	171
80	127	116	94	132	122	98	139	126	104	148	132	110	157	138	117	167	144	123	176	151	129	185	157	135	195	163
82	130	110	96	135	116	99	141	119	104	149	125	110	159	131	116	168	137	123	177	143	129	187	149	135	196	155
84	133	104	97	139	109	101	144	113	104	151	117	110	160	123	116	169	129	122	179	135	128	188	141	135	197	147
86	136	98	99	142	103	102	148	107	106	154	110	110	161	115	116	171	121	122	180	128	128	189	134	134	199	140
88	140	91	101	146	97	104	151	100	107	157	104	111	163	108	116	171	113	122	182	119	128	191	126	134	200	132
90	143	85	103	150	91	106	155	94	109	161	98	113	167	101	117	173	106	121	182	111	128	192	118	134	202	124
92	147	79	104	153	84	108	159	88	111	164	91	114	170	95	118	176	99	122	184	104	127	192	109	134	203	116
89	109	139	99	116	146	110	124	154	114	135	159	121	144	165	127	153	172	134	162	178	140	171	184	146	180	191
88	114	126	102	118	134	112	126	141	117	136	147	124	145	153	130	154	159	137	163	166	143	172	172	149	182	178
87	118	117	100	123	122	114	128	128	120	137	134	126	147	140	132	156	147	138	165	153	145	174	159	151	184	165
88	122	110	102	127	116	116	132	122	120	139	126	126	148	132	132	157	138	138	167	144	144	176	151	151	185	157
90	125	104	104	130	110	117	135	116	121	141	119	126	149	125	132	159	131	138	168	137	144	177	143	150	187	149
92	129	98	106	133	104	119	139	109	122	144	113	126	151	117	132	160	123	138	169	129	144	179	135	150	188	141
94	132	92	108	136	98	121	142	103	124	148	107	127	154	110	132	161	115	137	171	121	144	180	128	150	189	134
96	135	86	110	140	91	123	146	97	126	151	100	129	157	104	133	163	108	137	171	113	143	182	119	149	191	126
98	138	80	111	143	85	124	150	91	127	155	94	131	161	98	134	167	101	138	173	106	143	182	111	149	192	118
99	99	145	109	106	152	118	113	158	130	122	167	133	133	172	139	143	178	145	152	184	152	161	190	158	170	196
97	105	130	111	109	139	121	116	146	132	124	154	136	135	159	142	144	165	149	153	172	155	162	178	162	171	184
96	109	120	109	114	126	123	118	134	134	126	141	139	136	147	145	145	153	152	154	159	158	163	166	164	172	172
94	112	111	108	118	117	122	123	122	135	128	128	142	137	134	148	147	140	154	156	147	160	165	153	166	174	159
95	117	105	109	122	110	123	127	116	137	132	122	141	139	126	147	148	132	154	157	138	160	167	144	166	176	151
97	121	99	111	125	104	125	130	110	139	135	116	142	141	119	147	149	125	153	159	131	160	168	137	166	177	143
99	124	92	113	129	98	127	133	104	141	139	109	144	144	113	148	151	117	153	160	123	159	169	129	165	179	135
101	127	86	115	132	92	129	136	98	142	142	103	146	148	107	149	154	110	153	161	115	159	171	121	165	180	128
103	130	80	117	135	86	131	140	91	144	146	97	147	151	100	151	157	104	154	163	108	159	171	113	165	182	119
108	89	150	118	96	157	128	103	164	138	111	171	150	120	180	153	132	184	158	142	190	164	151	196	170	160	202
106	96	134	120	99	145	130	106	152	140	113	158	152	122	167	155	133	172	161	143	178	167	152	184	174	161	190
105	100	124	118	105	130	133	109	139	142	116	146	154	124	154	158	135	159	164	144	165	170	153	172	177	162	178
104	103	115	117	109	120	131	114	126	145	118	134	155	126	141	160	136	147	167	145	153	173	154	159	180	163	166
102	107	105	116	112	111	130	118	117	143	123	122	157	128	128	163	137	134	169	147	140	176	156	147	182	165	153
103	113	99	117	117	105	131	122	110	145	127	116	159	132	122	163	139	126	169	148	132	175	157	138	181	167	144
105	116	93	119	121	99	133	125	104	147	130	110	161	135	116	164	141	119	169	149	125	175	159	131	181	168	137
107	120	87	121	124	92	135	129	98	149	133	104	162	139	109	165	144	113	169	151	117	175	160	123	181	169	129
109	123	81	123	127	86	137	132	92	151	136	98	164	142	103	167	148	107	171	154	110	175	161	115	181	171	121
118	79	156	127	87	163	137	93	170	147	101	176	157	108	184	170	117	193	172	130	197	177	140	202	183	150	208
115	86	139	130	89	150	140	96	157	149	103	164	159	111	171	172	120	180	174	132	184	180	142	190	186	151	196
114	91	127	128	96	134	142	99	145	152	106	152	162	113	158	173	122	167	177	133	172	182	143	178	189	152	184
113	95	118	126	100	124	140	105	130	154	109	139	164	116	146	175	124	154	179	135	159	185	144	165	192	153	172
112	98	109	125	103	115	139	109	120	152	114	126	166	118	134	177	126	141	182	136	147	188	145	153	195	154	159
110	102	100	124	107	105	138	112	111	151	118	117	165	123	122	179	128	128	185	137	134	191	147	140	197	156	147
111	108	94	125	113	99	138	117	105	152	122	110	167	127	116	180	132	122	184	139	126	191	148	132	197	157	138
112	112	87	126	116	93	140	121	99	154	125	104	169	130	110	182	135	116	185	141	119	190	149	125	197	159	131
114	115	81	128	120	87	142	124	92	157	129	98	171	133	104	184	139	109	187	144	113	191	151	117	196	160	123
127	70	162	137	77	169	146	84	175	156	91	182	166	98	189	177	106	197	190	115	206	192	128	210	196	139	215
125	77	144	139	79	156	149	87	163	159	93	170	168	101	176	179	108	184	192	117	193	194	130	197	199	140	202
123	82	131	137	86	139	151	89	150	161	96	157	171	103	164	181	111	171	193	120	180	196	132	184	201	142	190
122	86	122	136	91	127	149	96	134	164	99	145	173	106	152	183	113	158	195	122	167	198	133	172	204	143	178
121	89	113	134	95	118	148	100	124	162	105	130	176	109	139	185	116	146	197	124	154	201	135	159	207	144	165
120	93	104	133	98	109	147	103	115	160	109	120	174	114	126	188	118	134	198	126	141	204	136	147	210	145	153
118	97	94	132	102	100	146	107	105	159	112	111	173	118	117	187	123	122	200	128	128	206	137	134	213	147	140
119	103	88	132	108	94	146	113	99	160	117	105	174	122	110	188	127	116	202	132	122	206	139	126	212	148	132
120	107	82	134	112	87	148	116	93	162	121	99	176	125	104	190	130	110	204	135	116	207	141	119	212	149	125
136	60	167	146	67	174	156	74	181	165	81	188	175	88	194	186	96	202	197	104	210	210	113	219	212	126	223
134	67	149	149	70	162	159	77	169	168	84	175	178	91	182	188	98	189	199	106	197	212	115	206	213	128	210
132	73	136	146	77	144	161	79	156	171	87	163	180	93	170	190	101	176	201	108	184	213	117	193	215	130	197
131	77	125	145	82	131	159	86	139	173	89	150	183	96	157	192	103	164	203	111	171	215	120	180	218	132	184
130	81	116	143	86	122	157	91	127	171	96	134	185	99	145	195	106	152	205	113	158	217	122	167	220	133	172
129	84	107	142	89	113	156	95	118	170	100	124	183	105	130	197	109	139	207	116	146	218	124	154	222	135	159
128	88	98	141	93	104	155	98	109	168	103	115	182	109	120	196	114	126	210	118	134	220	126	141	225	136	147
126	92	89	140	97	94	154	102	100	167	107	105	181	112	111	195	118	117	208	123	122	222	128	128	228	137	134
126	98	82	140	103	88	154	108	94	168	113	99	182	117	105	196	122	110	210	127	116	224	132	122	228	139	126
146	50	173	156	57	180	165	64	187	175	71	193	185	78	200	194	86	207	205	93	214	217	102	222	230	111	231
143	58	154	158	60	167	168	67	174	178	74	181	187	81	188	197	88	194	207	96	202	218	104	210	231	113	219
142	63	140	156	67	149	170	70	162	180	77	169	190	84	175	199	91	182	209	98	189	220	106	197	233	115	206
140	68	129	154	73	136	168	77	144	182	79	156	192	87	163	202	93	170	212	101	176	222	108	184	235	117	193
139	72	119	153	77	125	166	82	131	180	86	139	195	89	150	204	96	157	214	103	164	224	111	171	237	120	180
138	75	111	151	81	116	165	86	122	179	91	127	193	96	134	207	99	145	217	106	152	226	113	158	238	122	167
137	79	102	150	84	107	164	89	113	178	95	118	191	100	124	205	105	130	219	109	139	229	116	146	240	124	154
136	83	93	149	88	98	163	93	104	176	98	109	190	103	115	204	109	120	217	114	126	231	118	134	242	126	141
134	87	83	148	92	89	162	97	94	175	102	100	189	107	105	202	112	111	216	118	117	230	123	122	243	128	128
%XYZa_8bit,CIE			O:70	41	12	Y:170	195	37	L:32	64	26	C:36	53	126	V:25	19	66	M:73	39	57	N:13	14	15	W:215	226	246

%LAB*a_8bit,CIE O:120 202 178 Y:230 111 231 L:146 50 173 C:134 87 83 V:85 157 78 M:118 214 114 N:71 128 128 W:243 128 128

243	128	128	243	128	128	243	128	128	71	128	128	71	128	128	71	128	128												
230	123	122	224	132	122	228	139	126	92	128	128	82	128	128	243	128	128												
216	118	117	204	135	116	212	149	125	114	128	128	94	128	128	120	202	178												
202	112	111	184	139	109	196	160	123	135	128	128	105	128	128	134	87	83												
189	107	105	164	142	103	181	171	121	157	128	128	117	128	128	230	111	231												
175	102	100	144	146	97	165	182	119	179	128	128	128	128	128	85	157	78												
162	97	94	124	150	91	149	192	118	200	128	128	140	128	128	146	50	173												
148	92	89	104	153	84	134	203	116	222	128	128	151	128	128	118	214	114												
134	87	83	85	157	78	118	214	114	243	128	128	163	128	128															
228	137	134	242	126	141	231	118	134	71	128	128	174	128	128															
222	128	128	222	128	128	222	128	128	92	128	128	186	128	128															
208	123	122	202	132	122	206	139	126	114	128	128	197	128	128															
195	118	117	182	135	116	190	149	125	135	128	128	209	128	128															
181	112	111	162	139	109	175	160	123	157	128	128	220	128	128															
167	107	105	142	142	103	159	171	121	179	128	128	232	128	128															
154	102	100	123	146	97	143	182	119	200	128	128	243	128	128															
140	97	94	103	150	91	128	192	118	222	128	128	71	128	128															
126	92	89	83	153	84	112	203	116	243	128	128	82	128	128															
213	147	140	240	124	154	219	109	139	71	128	128	94	128	128															
206	137	134	220	126	141	210	118	134	92	128	128	105	128	128															
200	128	128	200	128	128	200	128	128	114	128	128	117	128	128															
187	123	122	180	132	122	184	139	126	135	128	128	128	128	128															
173	118	117	161	135	116	169	149	125	157	128	128	140	128	128															
159	112	111	141	139	109	153	160	123	179	128	128	151	128	128															
146	107	105	121	142	103	137	171	121	200	128	128	163	128	128															
132	102	100	101	146	97	122	182	119	222	128	128	174	128	128															
118	97	94	81	150	91	106	192	118	243	128	128	186	128	128															
197	156	147	238	122	167	207	99	145	71	128	128	197	128	128															
191	147	140	218	124	154	197	109	139	92	128	128	209	128	128															
185	137	134	198	126	141	188	118	134	114	128	128	220	128	128															
179	128	128	179	128	128	179	128	128	135	128	128	232	128	128															
165	123	122	159	132	122	163	139	126	157	128	128	243	128	128															
151	118	117	139	135	116	147	149	125	179	128	128	71	128	128															
138	112	111	119	139	109	132	160	123	200	128	128	82	128	128															
124	107	105	99	142	103	116	171	121	222	128	128	94	128	128															
110	102	100	79	146	97	100	182	119	243	128	128	105	128	128															
182	165	153	237	120	180	195	89	150				117	128	128															
176	156	147	217	122	167	185	99	145				128	128	128															
169	147	140	197	124	154	176	109	139				140	128	128															
163	137	134	177	126	141	166	118	134				151	128	128															
157	128	128	157	128	128	157	128	128				163	128	128															
143	123	122	137	132	122	141	139	126				174	128	128															
130	118	117	117	135	116	126	149	125				186	128	128															
116	112	111	97	139	109	110	160	123				197	128	128															
102	107	105	78	142	103	94	171	121				209	128	128															
166	174	159	235	117	193	182	79	156				220	128	128															
160	165	153	215	120	180	173	89	150				232	128	128															
154	156	147	195	122	167	164	99	145				243	128	128															
148	147	140	175	124	154	154	109	139				71	128	128															
142	137	134	155	126	141	145	118	134				82	128	128															
135	128	128	135	128	128	135	128	128				94	128	128															
122	123	122	116	132	122	120	139	126				105	128	128															
108	118	117	96	135	116	104	149	125				117	128	128															
94	112	111	76	139	109	88	160	123				128	128	128															
151	184	165	233	115	206	170	70	162				140	128	128															
145	174	159	213	117	193	161	79	156				151	128	128															
138	165	153	193	120	180	151	89	150				163	128	128															
132	156	147	173	122	167	142	99	145				174	128	128															
126	147	140	154	124	154	133	109	139				186	128	128															
120	137	134	134	126	141	123	118	134				197	128	128															
114	128	128	114	128	128	114	128	128				209	128	128															
100	123	122	94	132	122	98	139	126				220	128	128															
87	118	117	74	135	116	82	149	125				232	128	128															
135	193	171	231	113	219	158	60	167				243	128	128															
129	184	165	212	115	206	149	70	162																					
123	174	159	192	117	193	139	79	156																					
117	165	153	172	120	180	130	89	150																					
111	156	147	152	122	167	120	99	145																					
105	147	140	132	124	154	111	109	139																					
98	137	134	112	126	141	102	118	134																					
92	128	128	92	128	128	92	128	128																					
79	123	122	72	132	122	77	139	126																					
120	202	178	230	111	231	146	50	173																					
114	193	171	210	113	219	136	60	167																					
108	184	165	190	115	206	127	70	162																					
101	174	159	170	117	193	118	79	156																					
95	165	153	150	120	180	108	89	150																					
89	156	147	130	122	167	99	99	145																					
83	147	140	110	124	154	89	109	139																					
77	137	134	91	126	141	80	118	134																					
71	128	128	71	128	128	71	128	128																					

%XYZa_8bit,CIE O:70 41 12 Y:170 195 37 L:32 64 26 C:36 53 126 V:25 19 66 M:73 39 57 N:13 14 15 W:215 226 246

%LAB*a_8bit,ICC			O:127	205	180	Y:241	110	236	L:153	47	175	C:141	85	81	V:90	158	76	M:124	217	114	N:75	128	128	W:255	128	128
75	128	128	82	138	134	88	147	141	94	157	147	101	167	154	107	176	160	114	186	167	120	196	173	127	205	180
77	132	122	81	139	126	88	149	133	94	159	139	101	168	145	107	178	151	113	188	158	120	197	164	126	207	171
79	135	115	82	141	119	87	150	124	94	160	131	100	170	137	107	179	143	113	189	150	120	199	156	126	209	162
81	139	109	84	145	112	88	152	116	94	161	123	100	171	129	106	181	135	113	191	142	119	200	148	126	210	154
82	143	102	86	149	106	89	155	110	94	162	114	100	173	121	106	182	128	113	192	134	119	202	140	125	211	146
84	147	96	88	152	99	91	158	103	95	165	107	100	173	112	106	184	119	112	193	126	119	203	132	125	213	138
86	150	89	89	156	93	93	162	96	96	168	100	101	175	105	106	184	110	112	195	117	118	205	124	125	214	130
88	154	83	91	160	86	95	166	90	98	172	94	102	178	98	106	186	103	112	195	108	118	206	116	125	216	122
90	158	76	93	164	80	96	169	83	100	175	87	103	182	91	108	189	96	112	196	101	118	206	107	124	217	114
85	118	134	96	126	141	101	136	147	108	146	154	115	155	161	121	165	167	128	174	174	134	184	180	141	193	187
83	123	122	98	128	128	104	138	134	110	147	141	117	157	147	123	167	154	130	176	160	136	186	167	143	196	173
85	127	116	99	132	122	104	139	126	110	149	133	117	159	139	123	168	145	129	178	151	136	188	158	142	197	164
87	130	109	101	135	115	105	141	119	110	150	124	116	160	131	123	170	137	129	179	143	136	189	150	142	199	156
89	133	103	103	139	109	106	145	112	110	152	116	116	161	123	122	171	129	129	181	135	135	191	142	142	200	148
91	137	96	105	143	102	108	149	106	112	155	110	116	162	114	122	173	121	129	182	128	135	192	134	141	202	140
93	140	90	107	147	96	110	152	99	113	158	103	117	165	107	122	173	112	128	184	119	135	193	126	141	203	132
95	144	83	109	150	89	112	156	93	115	162	96	119	168	100	123	175	105	128	184	110	134	195	117	141	205	124
97	148	77	110	154	83	114	160	86	117	166	90	121	172	94	124	178	98	129	186	103	134	195	108	141	206	116
95	108	140	105	115	147	117	124	155	121	135	160	127	145	167	134	154	173	141	164	180	147	173	187	154	182	193
93	113	126	107	118	134	118	126	141	124	136	147	130	146	154	137	155	161	144	165	167	150	174	174	157	184	180
92	117	116	106	123	122	120	128	128	127	138	134	133	147	141	139	157	147	146	167	154	152	176	160	159	186	167
93	122	110	108	127	116	122	132	122	126	139	126	133	149	133	139	159	139	146	168	145	152	178	151	158	188	158
95	125	103	110	130	109	124	135	115	127	141	119	132	150	124	139	160	131	145	170	137	152	179	143	158	189	150
97	129	97	112	133	103	126	139	109	129	145	112	133	152	116	139	161	123	145	171	129	151	181	135	158	191	142
99	132	90	114	137	96	127	143	102	131	149	106	134	155	110	139	162	114	145	173	121	151	182	128	158	192	134
101	135	84	116	140	90	129	147	96	133	152	99	136	158	103	140	165	107	145	173	112	151	184	119	157	193	126
103	139	78	118	144	83	131	150	89	134	156	93	138	162	96	141	168	100	146	175	105	151	184	110	157	195	117
105	98	146	115	105	153	125	112	160	137	121	168	141	134	173	147	144	180	153	153	186	160	163	193	167	172	199
102	104	130	117	108	140	127	115	147	139	124	155	143	135	160	150	145	167	156	154	173	163	164	180	170	173	187
101	108	120	115	113	126	130	118	134	141	126	141	146	136	147	153	146	154	160	155	161	166	165	167	173	174	174
100	112	110	114	117	116	128	123	122	143	128	128	149	138	134	155	147	141	162	157	147	168	167	154	175	176	160
101	117	104	115	122	110	130	127	116	144	132	122	149	139	126	155	149	133	162	159	139	168	168	145	174	178	151
103	121	97	117	125	103	132	130	109	146	135	115	150	141	119	155	150	124	161	160	131	168	170	137	174	179	143
105	124	91	120	129	97	134	133	103	148	139	109	151	145	112	155	152	116	161	161	123	167	171	129	174	181	135
107	127	85	122	132	90	136	137	96	150	143	102	153	149	106	157	155	110	161	162	114	167	173	121	174	182	128
109	130	78	124	135	84	138	140	90	152	147	96	155	152	99	158	158	103	162	165	107	167	173	112	173	184	119
114	88	151	125	95	159	134	102	165	145	110	173	158	119	182	161	132	186	166	142	192	172	152	199	179	162	205
112	94	134	127	98	146	137	105	153	147	112	160	160	121	168	163	134	173	169	144	180	176	153	186	182	163	193
111	99	124	125	104	130	140	108	140	150	115	147	162	124	155	166	135	160	172	145	167	179	154	173	186	164	180
110	102	114	124	108	120	138	113	126	152	118	134	163	126	141	169	136	147	175	146	154	182	155	161	189	165	167
108	106	105	123	112	110	137	117	116	151	123	122	165	128	128	172	138	134	178	147	141	184	157	147	191	167	154
109	112	98	123	117	104	138	122	110	153	127	116	167	132	122	171	139	126	178	149	133	184	159	139	190	168	145
111	116	92	125	121	97	140	125	103	155	130	109	169	135	115	172	141	119	177	150	124	184	160	131	190	170	137
113	119	85	127	124	91	142	129	97	157	133	103	171	139	109	174	145	112	178	152	116	184	161	123	190	171	129
115	123	79	130	127	85	144	132	90	159	137	96	172	143	102	176	149	106	179	155	110	184	162	114	190	173	121
124	77	157	134	85	164	144	92	171	154	99	178	166	107	186	179	117	195	181	130	200	186	141	205	192	151	212
122	85	139	137	88	151	147	95	159	157	102	165	168	110	173	180	119	182	183	132	186	189	142	192	195	152	199
120	89	127	135	94	134	149	98	146	160	105	153	170	112	160	182	121	168	186	134	173	191	144	180	198	153	186
119	93	118	133	99	124	147	104	130	162	108	140	172	115	147	184	124	155	188	135	160	195	145	167	201	154	173
118	97	109	132	102	114	146	108	120	160	113	126	175	118	134	186	126	141	191	136	147	198	146	154	205	155	161
117	101	99	131	106	105	145	112	110	159	117	116	173	123	122	188	128	128	194	138	134	200	147	141	207	157	147
117	107	92	131	112	98	146	117	104	160	122	110	175	127	116	189	132	122	194	139	126	200	149	133	207	159	139
119	111	86	133	116	92	148	121	97	162	125	103	177	130	109	191	135	115	195	141	119	200	150	124	206	160	131
120	115	79	135	119	85	150	124	91	165	129	97	179	133	103	193	139	109	196	145	112	200	152	116	206	161	123
134	67	163	144	75	170	154	82	177	164	89	184	175	97	191	186	105	199	199	115	209	201	128	213	206	139	219
131	75	144	147	77	157	157	85	164	167	92	171	177	99	178	188	107	186	201	117	195	203	130	200	208	141	205
130	80	132	144	85	139	159	88	151	169	95	159	179	102	165	190	110	173	203	119	182	206	132	186	211	142	192
129	84	121	143	89	127	157	94	134	172	98	146	182	105	153	192	112	160	205	121	168	208	134	173	214	144	180
127	88	112	142	93	118	156	99	124	170	104	130	185	108	140	195	115	147	206	124	155	211	135	160	217	145	167
126	92	103	140	97	109	155	102	114	169	108	120	183	113	126	197	118	134	208	126	141	214	136	147	220	146	154
125	96	93	139	101	99	153	106	105	167	112	110	182	117	116	196	123	122	210	128	128	216	138	134	223	147	141
125	102	86	139	107	92	154	112	98	168	117	104	183	122	110	197	127	116	212	132	122	216	139	126	223	149	133
126	106	80	141	111	86	156	116	92	170	121	97	185	125	103	200	130	109	214	135	115	217	141	119	222	150	124
144	57	169	154	65	176	164	72	183	174	79	190	184	86	197	195	94	205	207	103	213	220	113	222	222	126	226
141	65	150	156	67	163	167	75	170	177	82	177	187	89	184	197	97	191	209	105	199	222	115	209	224	128	213
139	71	136	154	75	144	169	77	157	179	85	164	189	92	171	199	99	178	211	107	186	224	117	195	226	130	200
138	75	125	152	80	132	167	85	139	182	88	151	192	95	159	202	102	165	213	110	173	225	119	182	228	132	186
137	79	116	151	84	121	165	89	127	180	94	134	194	98	146	205	105	153	215	112	160	227	121	168	230	134	173
136	82	106	150	88	112	164	93	118	178	99	124	192	104	130	207	108	140	217	115	147	229	124	155	233	135	160
134	86	97	149	92	103	163	97	109	177	102	114	191	108	120	205	113	126	220	118	134	231	126	141	236	136	147
133	90	87	147	96	93	162	101	99	176	106	105	190	112	110	204	117	116	218	123	122	233	128	128	239	138	134
133	96	80	148	102	86	162	107	92	176	112	98	191	117	104	205	122	110	220	127	116	234	132	122	239	139	126
153	47	175	164	55	182	174	62	189	184	69	196	194	76	203	204	84	210	215	92	218	227	101	226	241	110	236
151	55	155	166	57	169	177	65	176	186	72	183	196	79	190	207	86	197	217	94	205	229	103	213	243	113	222
149	61	141	164	65	150	179	67	163	189	75	170	199	82	177	209	89	184	220	97	191	231	105	199	244	115	209
148	66	129	162	71	136	176	75	144	192	77	157	202	85	164	212	92	171	222	99	178	233	107	186	246	117	195
146	70	119	161	75	125	175	80	132	189	85	139	204	88	151	214	95	159	224	102	165	235	110	173	248	119	182
145	73	110	159	79	116	173	84	121	188	89	127	202	94	134	217	98	146	227	105	153	237	112	160	250	121	168
144	77	101	158	82	106	172	88	112	186	93	118	201	99	124	215	104	130	230	108	140	240	115	147	251	124	155
143	81	91	157	86	97	171	92	103	185	97	109	199	102	114	214	108	120	228	113	126	242	118	134	253	126	141
141	85	81	156	90	87	170	96	93	184	101	99	198	106	105	212	112	110	227	117	116	241	123	122	255	128	128
%XYZa_8bit,ICC			O:78	46	13	Y:191	220	42	L:36	72	30	C:40	60	142	V:28	22	74	M:82	44	64	N:15	15	17	W:242	255	278

%LAB*a_8bit,ICC

O:127	205	180	Y:241	110	236	L:153	47	175	C:141	85	81	V:90	158	76	M:124	217	114	N:75	128	128	W:255	128	128
255	128	128	255	128	128	255	128	128	75	128	128	75	128	128	75	128	128						
241	123	122	234	132	122	239	139	126	98	128	128	87	128	128	255	128	128						
227	117	116	214	135	115	222	150	124	120	128	128	99	128	128	127	205	180						
212	112	110	193	139	109	206	161	123	143	128	128	111	128	128	141	85	81						
198	106	105	172	143	102	190	173	121	165	128	128	123	128	128	241	110	236						
184	101	99	152	147	96	173	184	119	188	128	128	135	128	128	90	158	76						
170	96	93	131	150	89	157	195	117	210	128	128	147	128	128	153	47	175						
156	90	87	110	154	83	141	206	116	233	128	128	159	128	128	124	217	114						
141	85	81	90	158	76	124	217	114	255	128	128	171	128	128									
239	138	134	253	126	141	242	118	134	75	128	128	183	128	128									
233	128	128	233	128	128	233	128	128	98	128	128	195	128	128									
218	123	122	212	132	122	216	139	126	120	128	128	207	128	128									
204	117	116	191	135	115	200	150	124	143	128	128	219	128	128									
190	112	110	171	139	109	184	161	123	165	128	128	231	128	128									
176	106	105	150	143	102	167	173	121	188	128	128	243	128	128									
162	101	99	129	147	96	151	184	119	210	128	128	255	128	128									
147	96	93	109	150	89	134	195	117	233	128	128	75	128	128									
133	90	87	88	154	83	118	206	116	255	128	128	87	128	128									
223	147	141	251	124	155	230	108	140	75	128	128	99	128	128									
216	138	134	231	126	141	220	118	134	98	128	128	111	128	128									
210	128	128	210	128	128	210	128	128	120	128	128	123	128	128									
196	123	122	189	132	122	194	139	126	143	128	128	135	128	128									
182	117	116	169	135	115	177	150	124	165	128	128	147	128	128									
167	112	110	148	139	109	161	161	123	188	128	128	159	128	128									
153	106	105	127	143	102	145	173	121	210	128	128	171	128	128									
139	101	99	107	147	96	128	184	119	233	128	128	183	128	128									
125	96	93	86	150	89	112	195	117	255	128	128	195	128	128									
207	157	147	250	121	168	217	98	146	75	128	128	207	128	128									
200	147	141	229	124	155	207	108	140	98	128	128	219	128	128									
194	138	134	208	126	141	197	118	134	120	128	128	231	128	128									
188	128	128	188	128	128	188	128	128	143	128	128	243	128	128									
173	123	122	167	132	122	171	139	126	165	128	128	255	128	128									
159	117	116	146	135	115	155	150	124	188	128	128	75	128	128									
145	112	110	126	139	109	139	161	123	210	128	128	87	128	128									
131	106	105	105	143	102	122	173	121	233	128	128	99	128	128									
117	101	99	84	147	96	106	184	119	255	128	128	111	128	128									
191	167	154	248	119	182	204	88	151				123	128	128									
184	157	147	227	121	168	194	98	146				135	128	128									
178	147	141	206	124	155	185	108	140				147	128	128									
172	138	134	186	126	141	175	118	134				159	128	128									
165	128	128	165	128	128	165	128	128				171	128	128									
151	123	122	144	132	122	149	139	126				183	128	128									
137	117	116	124	135	115	132	150	124				195	128	128									
123	112	110	103	139	109	116	161	123				207	128	128									
108	106	105	82	143	102	100	173	121				219	128	128									
175	176	160	246	117	195	192	77	157				231	128	128									
168	167	154	225	119	182	182	88	151				243	128	128									
162	157	147	205	121	168	172	98	146				255	128	128									
155	147	141	184	124	155	162	108	140				75	128	128									
149	138	134	163	126	141	152	118	134				87	128	128									
143	128	128	143	128	128	143	128	128				99	128	128									
128	123	122	122	132	122	126	139	126				111	128	128									
114	117	116	101	135	115	110	150	124				123	128	128									
100	112	110	81	139	109	94	161	123				135	128	128									
159	186	167	244	115	209	179	67	163				147	128	128									
152	176	160	224	117	195	169	77	157				159	128	128									
146	167	154	203	119	182	159	88	151				171	128	128									
139	157	147	182	121	168	149	98	146				183	128	128									
133	147	141	162	124	155	140	108	140				195	128	128									
127	138	134	141	126	141	130	118	134				207	128	128									
120	128	128	120	128	128	120	128	128				219	128	128									
106	123	122	99	132	122	104	139	126				231	128	128									
92	117	116	79	135	115	87	150	124				243	128	128									
143	196	173	243	113	222	166	57	169				255	128	128									
136	186	167	222	115	209	156	67	163															
130	176	160	201	117	195	147	77	157															
123	167	154	180	119	182	137	88	151															
117	157	147	160	121	168	127	98	146															
110	147	141	139	124	155	117	108	140															
104	138	134	118	126	141	107	118	134															
98	128	128	98	128	128	98	128	128															
83	123	122	77	132	122	81	139	126															
127	205	180	241	110	236	153	47	175															
120	196	173	220	113	222	144	57	169															
114	186	167	199	115	209	134	67	163															
107	176	160	179	117	195	124	77	157															
101	167	154	158	119	182	114	88	151															
94	157	147	137	121	168	105	98	146															
88	147	141	117	124	155	95	108	140															
82	138	134	96	126	141	85	118	134															
75	128	128	75	128	128	75	128	128															

%XYZa_8bit,ICC

O:78	46	13	Y:191	220	42	L:36	72	30	C:40	60	142	V:28	22	74	M:82	44	64	N:15	15	17	W:242	255	278

% olv'*_8bit, 9x9x9 grid

0	0	0	32	0	0	64	0	0	96	0	0	128	0	0	159	0	0	191	0	0	223	0	0	255	0	0
0	0	32	32	0	32	64	0	32	96	0	32	128	0	32	159	0	32	191	0	32	223	0	32	255	0	32
0	0	64	32	0	64	64	0	64	96	0	64	128	0	64	159	0	64	191	0	64	223	0	64	255	0	64
0	0	96	32	0	96	64	0	96	96	0	96	128	0	96	159	0	96	191	0	96	223	0	96	255	0	96
0	0	128	32	0	128	64	0	128	96	0	128	127	0	128	159	0	127	191	0	127	223	0	127	255	0	127
0	0	159	32	0	159	64	0	159	96	0	159	127	0	159	159	0	159	191	0	159	223	0	159	255	0	159
0	0	191	32	0	191	64	0	191	96	0	191	127	0	191	159	0	191	191	0	191	223	0	191	255	0	191
0	0	223	32	0	223	64	0	223	96	0	223	127	0	223	159	0	223	191	0	223	223	0	223	255	0	223
0	0	255	32	0	255	64	0	255	96	0	255	127	0	255	159	0	255	191	0	255	223	0	255	255	0	255
0	32	0	32	32	0	64	32	0	96	32	0	128	32	0	159	32	0	191	32	0	223	32	0	255	32	0
0	32	32	32	32	32	64	32	32	96	32	32	128	32	32	159	32	32	191	32	32	223	32	32	255	32	32
0	32	64	32	32	64	64	32	64	96	32	64	128	32	64	159	32	64	191	32	64	223	32	64	255	32	64
0	32	96	32	32	96	64	32	96	96	32	96	128	32	96	159	32	96	191	32	96	223	32	96	255	32	96
0	32	128	32	32	128	64	32	128	96	32	128	127	32	128	159	32	127	191	32	127	223	32	127	255	32	127
0	32	159	32	32	159	64	32	159	96	32	159	127	32	159	159	32	159	191	32	159	223	32	159	255	32	159
0	32	191	32	32	191	64	32	191	96	32	191	127	32	191	159	32	191	191	32	191	223	32	191	255	32	191
0	32	223	32	32	223	64	32	223	96	32	223	127	32	223	159	32	223	191	32	223	223	32	223	255	32	223
0	32	255	32	32	255	64	32	255	96	32	255	127	32	255	159	32	255	191	32	255	223	32	255	255	32	255
0	64	0	32	64	0	64	64	0	96	64	0	128	64	0	159	64	0	191	64	0	223	64	0	255	64	0
0	64	32	32	64	32	64	64	32	96	64	32	128	64	32	159	64	32	191	64	32	223	64	32	255	64	32
0	64	64	32	64	64	64	64	64	96	64	64	128	64	64	159	64	64	191	64	64	223	64	64	255	64	64
0	64	96	32	64	96	64	64	96	96	64	96	128	64	96	159	64	96	191	64	96	223	64	96	255	64	96
0	64	128	32	64	128	64	64	128	96	64	128	127	64	128	159	64	127	191	64	127	223	64	127	255	64	127
0	64	159	32	64	159	64	64	159	96	64	159	127	64	159	159	64	159	191	64	159	223	64	159	255	64	159
0	64	191	32	64	191	64	64	191	96	64	191	127	64	191	159	64	191	191	64	191	223	64	191	255	64	191
0	64	223	32	64	223	64	64	223	96	64	223	127	64	223	159	64	223	191	64	223	223	64	223	255	64	223
0	64	255	32	64	255	64	64	255	96	64	255	127	64	255	159	64	255	191	64	255	223	64	255	255	64	255
0	96	0	32	96	0	64	96	0	96	96	0	128	96	0	159	96	0	191	96	0	223	96	0	255	96	0
0	96	32	32	96	32	64	96	32	96	96	32	128	96	32	159	96	32	191	96	32	223	96	32	255	96	32
0	96	64	32	96	64	64	96	64	96	96	64	128	96	64	159	96	64	191	96	64	223	96	64	255	96	64
0	96	96	32	96	96	64	96	96	96	96	96	128	96	96	159	96	96	191	96	96	223	96	96	255	96	96
0	96	128	32	96	128	64	96	128	96	96	128	127	96	128	159	96	127	191	96	127	223	96	127	255	96	127
0	96	159	32	96	159	64	96	159	96	96	159	127	96	159	159	96	159	191	96	159	223	96	159	255	96	159
0	96	191	32	96	191	64	96	191	96	96	191	127	96	191	159	96	191	191	96	191	223	96	191	255	96	191
0	96	223	32	96	223	64	96	223	96	96	223	127	96	223	159	96	223	191	96	223	223	96	223	255	96	223
0	96	255	32	96	255	64	96	255	96	96	255	127	96	255	159	96	255	191	96	255	223	96	255	255	96	255
0	128	0	32	128	0	64	128	0	96	128	0	127	128	0	159	127	0	191	127	0	223	127	0	255	127	0
0	128	32	32	128	32	64	128	32	96	128	32	127	128	32	159	127	32	191	127	32	223	127	32	255	127	32
0	128	64	32	128	64	64	128	64	96	128	64	127	128	64	159	127	64	191	127	64	223	127	64	255	127	64
0	128	96	32	128	96	64	128	96	96	128	96	127	128	96	159	127	96	191	127	96	223	127	96	255	127	96
0	127	128	32	127	128	64	127	128	96	127	128	128	128	128	159	128	128	191	128	128	223	128	128	255	128	128
0	127	159	32	127	159	64	127	159	96	127	159	128	128	159	159	128	159	191	128	159	223	128	159	255	128	159
0	127	191	32	127	191	64	127	191	96	127	191	128	128	191	159	128	191	191	128	191	223	128	191	255	128	191
0	127	223	32	127	223	64	127	223	96	127	223	128	128	223	159	128	223	191	128	223	223	128	223	255	128	223
0	127	255	32	127	255	64	127	255	96	127	255	128	128	255	159	128	255	191	128	255	223	128	255	255	128	255
0	159	0	32	159	0	64	159	0	96	159	0	127	159	0	159	159	0	191	159	0	223	159	0	255	159	0
0	159	32	32	159	32	64	159	32	96	159	32	127	159	32	159	159	32	191	159	32	223	159	32	255	159	32
0	159	64	32	159	64	64	159	64	96	159	64	127	159	64	159	159	64	191	159	64	223	159	64	255	159	64
0	159	96	32	159	96	64	159	96	96	159	96	127	159	96	159	159	96	191	159	96	223	159	96	255	159	96
0	159	127	32	159	127	64	159	127	96	159	127	128	159	128	159	159	128	191	159	128	223	159	128	255	159	128
0	159	159	32	159	159	64	159	159	96	159	159	128	159	159	159	159	159	191	159	159	223	159	159	255	159	159
0	159	191	32	159	191	64	159	191	96	159	191	128	159	191	159	159	191	191	159	191	223	159	191	255	159	191
0	159	223	32	159	223	64	159	223	96	159	223	128	159	223	159	159	223	191	159	223	223	159	223	255	159	223
0	159	255	32	159	255	64	159	255	96	159	255	128	159	255	159	159	255	191	159	255	223	159	255	255	159	255
0	191	0	32	191	0	64	191	0	96	191	0	127	191	0	159	191	0	191	191	0	223	191	0	255	191	0
0	191	32	32	191	32	64	191	32	96	191	32	127	191	32	159	191	32	191	191	32	223	191	32	255	191	32
0	191	64	32	191	64	64	191	64	96	191	64	127	191	64	159	191	64	191	191	64	223	191	64	255	191	64
0	191	96	32	191	96	64	191	96	96	191	96	127	191	96	159	191	96	191	191	96	223	191	96	255	191	96
0	191	127	32	191	127	64	191	127	96	191	127	128	191	128	159	191	128	191	191	128	223	191	128	255	191	128
0	191	159	32	191	159	64	191	159	96	191	159	128	191	159	159	191	159	191	191	159	223	191	159	255	191	159
0	191	191	32	191	191	64	191	191	96	191	191	128	191	191	159	191	191	191	191	191	223	191	191	255	191	191
0	191	223	32	191	223	64	191	223	96	191	223	128	191	223	159	191	223	191	191	223	223	191	223	255	191	223
0	191	255	32	191	255	64	191	255	96	191	255	128	191	255	159	191	255	191	191	255	223	191	255	255	191	255
0	223	0	32	223	0	64	223	0	96	223	0	127	223	0	159	223	0	191	223	0	223	223	0	255	223	0
0	223	32	32	223	32	64	223	32	96	223	32	127	223	32	159	223	32	191	223	32	223	223	32	255	223	32
0	223	64	32	223	64	64	223	64	96	223	64	127	223	64	159	223	64	191	223	64	223	223	64	255	223	64
0	223	96	32	223	96	64	223	96	96	223	96	127	223	96	159	223	96	191	223	96	223	223	96	255	223	96
0	223	127	32	223	127	64	223	127	96	223	127	128	223	128	159	223	128	191	223	128	223	223	128	255	223	128
0	223	159	32	223	159	64	223	159	96	223	159	128	223	159	159	223	159	191	223	159	223	223	159	255	223	159
0	223	191	32	223	191	64	223	191	96	223	191	128	223	191	159	223	191	191	223	191	223	223	191	255	223	191
0	223	223	32	223	223	64	223	223	96	223	223	128	223	223	159	223	223	191	223	223	223	223	223	255	223	223
0	223	255	32	223	255	64	223	255	96	223	255	128	223	255	159	223	255	191	223	255	223	223	255	255	223	255
0	255	0	32	255	0	64	255	0	96	255	0	127	255	0	159	255	0	191	255	0	223	255	0	255	255	0
0	255	32	32	255	32	64	255	32	96	255	32	127	255	32	159	255	32	191	255	32	223	255	32	255	255	32
0	255	64	32	255	64	64	255	64	96	255	64	127	255	64	159	255	64	191	255	64	223	255	64	255	255	64
0	255	96	32	255	96	64	255	96	96	255	96	127	255	96	159	255	96	191	255	96	223	255	96	255	255	96
0	255	127	32	255	127	64	255	127	96	255	127	128	255	128	159	255	128	191	255	128	223	255	128	255	255	128
0	255	159	32	255	159	64	255	159	96	255	159	128	255	159	159	255	159	191	255	159	223	255	159	255	255	159
0	255	191	32	255	191	64	255	191	96	255	191	128	255	191	159	255	191	191	255	191	223	255	191	255	255	191
0	255	223	32	255	223	64	255	223	96	255	223	128	255	223	159	255	223	191	255	223	223	255	223	255	255	223
0	255	255	32	255	255	64	255	255	96	255	255	128	255	255	159	255	255	191	255	255	223	255	255	255	255	255

% olv'*_8bit, 9x9x9 grid

255	255	255	255	255	255	255	255	255	0	0	0	0	0	0	0	0	0			
223	255	255	223	223	255	255	223	255	32	32	32	17	17	17	255	255	255			
191	255	255	191	191	255	255	191	255	64	64	64	34	34	34	255	0	0			
159	255	255	159	159	255	255	159	255	96	96	96	51	51	51	0	255	255			
128	255	255	128	128	255	255	128	255	128	128	128	68	68	68	255	255	0			
96	255	255	96	96	255	255	96	255	159	159	159	85	85	85	0	0	255			
64	255	255	64	64	255	255	64	255	191	191	191	102	102	102	0	255	0			
32	255	255	32	32	255	255	32	255	223	223	223	119	119	119	255	0	255			
0	255	255	0	0	255	255	0	255	255	255	255	136	136	136						
255	223	223	255	255	223	223	255	223	0	0	0	153	153	153						
223	223	223	223	223	223	223	223	223	32	32	32	170	170	170						
191	223	223	191	191	223	223	191	223	64	64	64	187	187	187						
159	223	223	159	159	223	223	159	223	96	96	96	204	204	204						
128	223	223	128	128	223	223	128	223	128	128	128	221	221	221						
96	223	223	96	96	223	223	96	223	159	159	159	238	238	238						
64	223	223	64	64	223	223	64	223	191	191	191	255	255	255						
32	223	223	32	32	223	223	32	223	223	223	223	0	0	0						
0	223	223	0	0	223	223	0	223	255	255	255	17	17	17						
255	191	191	255	255	191	191	255	191	0	0	0	34	34	34						
223	191	191	223	223	191	191	223	191	32	32	32	51	51	51						
191	191	191	191	191	191	191	191	191	64	64	64	68	68	68						
159	191	191	159	159	191	191	159	191	96	96	96	85	85	85						
128	191	191	128	128	191	191	128	191	128	128	128	102	102	102						
96	191	191	96	96	191	191	96	191	159	159	159	119	119	119						
64	191	191	64	64	191	191	64	191	191	191	191	136	136	136						
32	191	191	32	32	191	191	32	191	223	223	223	153	153	153						
0	191	191	0	0	191	191	0	191	255	255	255	170	170	170						
255	159	159	255	255	159	159	255	159	0	0	0	187	187	187						
223	159	159	223	223	159	159	223	159	32	32	32	204	204	204						
191	159	159	191	191	159	159	191	159	64	64	64	221	221	221						
159	159	159	159	159	159	159	159	159	96	96	96	238	238	238						
128	159	159	128	128	159	159	128	159	128	128	128	255	255	255						
96	159	159	96	96	159	159	96	159	159	159	159	0	0	0						
64	159	159	64	64	159	159	64	159	191	191	191	17	17	17						
32	159	159	32	32	159	159	32	159	223	223	223	34	34	34						
0	159	159	0	0	159	159	0	159	255	255	255	51	51	51						
255	128	128	255	255	128	128	255	128				68	68	68						
223	128	128	223	223	128	128	223	128				85	85	85						
191	128	128	191	191	128	128	191	128				102	102	102						
159	128	128	159	159	128	128	159	128				119	119	119						
128	128	128	128	128	128	128	128	128				136	136	136						
96	127	128	96	96	128	127	96	128				153	153	153						
64	127	128	64	64	128	127	64	128				170	170	170						
32	127	128	32	32	128	127	32	128				187	187	187						
0	127	128	0	0	128	127	0	128				204	204	204						
255	96	96	255	255	96	96	255	96				221	221	221						
223	96	96	223	223	96	96	223	96				238	238	238						
191	96	96	191	191	96	96	191	96				255	255	255						
159	96	96	159	159	96	96	159	96				0	0	0						
128	96	96	127	128	96	96	128	96				17	17	17						
96	96	96	96	96	96	96	96	96				34	34	34						
64	96	96	64	64	96	96	64	96				51	51	51						
32	96	96	32	32	96	96	32	96				68	68	68						
0	96	96	0	0	96	96	0	96				85	85	85						
255	64	64	255	255	64	64	255	64				102	102	102						
223	64	64	223	223	64	64	223	64				119	119	119						
191	64	64	191	191	64	64	191	64				136	136	136						
159	64	64	159	159	64	64	159	64				153	153	153						
128	64	64	127	128	64	64	128	64				170	170	170						
96	64	64	96	96	64	64	96	64				187	187	187						
64	64	64	64	64	64	64	64	64				204	204	204						
32	64	64	32	32	64	64	32	64				221	221	221						
0	64	64	0	0	64	64	0	64				238	238	238						
255	32	32	255	255	32	32	255	32				255	255	255						
223	32	32	223	223	32	32	223	32												
191	32	32	191	191	32	32	191	32												
159	32	32	159	159	32	32	159	32												
128	32	32	127	128	32	32	128	32												
96	32	32	96	96	32	32	96	32												
64	32	32	64	64	32	32	64	32												
32	32	32	32	32	32	32	32	32												
0	32	32	0	0	32	32	0	32												
255	0	0	255	255	0	0	255	0												
223	0	0	223	223	0	0	223	0												
191	0	0	191	191	0	0	191	0												
159	0	0	159	159	0	0	159	0												
128	0	0	127	128	0	0	128	0												
96	0	0	96	96	0	0	96	0												
64	0	0	64	64	0	0	64	0												
32	0	0	32	32	0	0	32	0												
0	0	0	0	0	0	0	0	0												

% cmyn'*_8bit, 9x9x9 grid

255 255 255 0	223 255 255 0	191 255 255 0	159 255 255 0	128 255 255 0	96 255 255 0	64 255 255 0	32 255 255 0	0 255 255 0
255 255 223 0	223 255 223 0	191 255 223 0	159 255 223 0	128 255 223 0	96 255 223 0	64 255 223 0	32 255 223 0	0 255 223 0
255 255 191 0	223 255 191 0	191 255 191 0	159 255 191 0	128 255 191 0	96 255 191 0	64 255 191 0	32 255 191 0	0 255 191 0
255 255 159 0	223 255 159 0	191 255 159 0	159 255 159 0	128 255 159 0	96 255 159 0	64 255 159 0	32 255 159 0	0 255 159 0
255 255 128 0	223 255 128 0	191 255 128 0	159 255 128 0	128 255 128 0	96 255 128 0	64 255 128 0	32 255 128 0	0 255 128 0
255 255 96 0	223 255 96 0	191 255 96 0	159 255 96 0	128 255 96 0	96 255 96 0	64 255 96 0	32 255 96 0	0 255 96 0
255 255 64 0	223 255 64 0	191 255 64 0	159 255 64 0	128 255 64 0	96 255 64 0	64 255 64 0	32 255 64 0	0 255 64 0
255 255 32 0	223 255 32 0	191 255 32 0	159 255 32 0	128 255 32 0	96 255 32 0	64 255 32 0	32 255 32 0	0 255 32 0
255 255 0 0	223 255 0 0	191 255 0 0	159 255 0 0	128 255 0 0	96 255 0 0	64 255 0 0	32 255 0 0	0 255 0 0
255 223 255 0	223 223 255 0	191 223 255 0	159 223 255 0	128 223 255 0	96 223 255 0	64 223 255 0	32 223 255 0	0 223 255 0
255 223 223 0	223 223 223 0	191 223 223 0	159 223 223 0	128 223 223 0	96 223 223 0	64 223 223 0	32 223 223 0	0 223 223 0
255 223 191 0	223 223 191 0	191 223 191 0	159 223 191 0	128 223 191 0	96 223 191 0	64 223 191 0	32 223 191 0	0 223 191 0
255 223 159 0	223 223 159 0	191 223 159 0	159 223 159 0	128 223 159 0	96 223 159 0	64 223 159 0	32 223 159 0	0 223 159 0
255 223 128 0	223 223 128 0	191 223 128 0	159 223 128 0	128 223 128 0	96 223 128 0	64 223 128 0	32 223 128 0	0 223 128 0
255 223 96 0	223 223 96 0	191 223 96 0	159 223 96 0	128 223 96 0	96 223 96 0	64 223 96 0	32 223 96 0	0 223 96 0
255 223 64 0	223 223 64 0	191 223 64 0	159 223 64 0	128 223 64 0	96 223 64 0	64 223 64 0	32 223 64 0	0 223 64 0
255 223 32 0	223 223 32 0	191 223 32 0	159 223 32 0	128 223 32 0	96 223 32 0	64 223 32 0	32 223 32 0	0 223 32 0
255 223 0 0	223 223 0 0	191 223 0 0	159 223 0 0	128 223 0 0	96 223 0 0	64 223 0 0	32 223 0 0	0 223 0 0
255 191 255 0	223 191 255 0	191 191 255 0	159 191 255 0	128 191 255 0	96 191 255 0	64 191 255 0	32 191 255 0	0 191 255 0
255 191 223 0	223 191 223 0	191 191 223 0	159 191 223 0	128 191 223 0	96 191 223 0	64 191 223 0	32 191 223 0	0 191 223 0
255 191 191 0	223 191 191 0	191 191 191 0	159 191 191 0	128 191 191 0	96 191 191 0	64 191 191 0	32 191 191 0	0 191 191 0
255 191 159 0	223 191 159 0	191 191 159 0	159 191 159 0	128 191 159 0	96 191 159 0	64 191 159 0	32 191 159 0	0 191 159 0
255 191 128 0	223 191 128 0	191 191 128 0	159 191 128 0	128 191 128 0	96 191 128 0	64 191 128 0	32 191 128 0	0 191 128 0
255 191 96 0	223 191 96 0	191 191 96 0	159 191 96 0	128 191 96 0	96 191 96 0	64 191 96 0	32 191 96 0	0 191 96 0
255 191 64 0	223 191 64 0	191 191 64 0	159 191 64 0	128 191 64 0	96 191 64 0	64 191 64 0	32 191 64 0	0 191 64 0
255 191 32 0	223 191 32 0	191 191 32 0	159 191 32 0	128 191 32 0	96 191 32 0	64 191 32 0	32 191 32 0	0 191 32 0
255 191 0 0	223 191 0 0	191 191 0 0	159 191 0 0	128 191 0 0	96 191 0 0	64 191 0 0	32 191 0 0	0 191 0 0
255 159 255 0	223 159 255 0	191 159 255 0	159 159 255 0	128 159 255 0	96 159 255 0	64 159 255 0	32 159 255 0	0 159 255 0
255 159 223 0	223 159 223 0	191 159 223 0	159 159 223 0	128 159 223 0	96 159 223 0	64 159 223 0	32 159 223 0	0 159 223 0
255 159 191 0	223 159 191 0	191 159 191 0	159 159 191 0	128 159 191 0	96 159 191 0	64 159 191 0	32 159 191 0	0 159 191 0
255 159 159 0	223 159 159 0	191 159 159 0	159 159 159 0	128 159 159 0	96 159 159 0	64 159 159 0	32 159 159 0	0 159 159 0
255 159 128 0	223 159 128 0	191 159 128 0	159 159 128 0	128 159 128 0	96 159 128 0	64 159 128 0	32 159 128 0	0 159 128 0
255 159 96 0	223 159 96 0	191 159 96 0	159 159 96 0	128 159 96 0	96 159 96 0	64 159 96 0	32 159 96 0	0 159 96 0
255 159 64 0	223 159 64 0	191 159 64 0	159 159 64 0	128 159 64 0	96 159 64 0	64 159 64 0	32 159 64 0	0 159 64 0
255 159 32 0	223 159 32 0	191 159 32 0	159 159 32 0	128 159 32 0	96 159 32 0	64 159 32 0	32 159 32 0	0 159 32 0
255 159 0 0	223 159 0 0	191 159 0 0	159 159 0 0	128 159 0 0	96 159 0 0	64 159 0 0	32 159 0 0	0 159 0 0
255 128 255 0	223 128 255 0	191 128 255 0	159 128 255 0	128 128 255 0	96 128 255 0	64 128 255 0	32 128 255 0	0 128 255 0
255 128 223 0	223 128 223 0	191 128 223 0	159 128 223 0	128 128 223 0	96 128 223 0	64 128 223 0	32 128 223 0	0 128 223 0
255 128 191 0	223 128 191 0	191 128 191 0	159 128 191 0	128 128 191 0	96 128 191 0	64 128 191 0	32 128 191 0	0 128 191 0
255 128 159 0	223 128 159 0	191 128 159 0	159 128 159 0	128 128 159 0	96 128 159 0	64 128 159 0	32 128 159 0	0 128 159 0
255 128 128 0	223 128 128 0	191 128 128 0	159 128 128 0	128 128 128 0	96 128 128 0	64 128 128 0	32 128 128 0	0 128 128 0
255 128 96 0	223 128 96 0	191 128 96 0	159 128 96 0	128 128 96 0	96 128 96 0	64 128 96 0	32 128 96 0	0 128 96 0
255 128 64 0	223 128 64 0	191 128 64 0	159 128 64 0	128 128 64 0	96 128 64 0	64 128 64 0	32 128 64 0	0 128 64 0
255 128 32 0	223 128 32 0	191 128 32 0	159 128 32 0	128 128 32 0	96 128 32 0	64 128 32 0	32 128 32 0	0 128 32 0
255 128 0 0	223 128 0 0	191 128 0 0	159 128 0 0	128 128 0 0	96 128 0 0	64 128 0 0	32 128 0 0	0 128 0 0
255 96 255 0	223 96 255 0	191 96 255 0	159 96 255 0	128 96 255 0	96 96 255 0	64 96 255 0	32 96 255 0	0 96 255 0
255 96 223 0	223 96 223 0	191 96 223 0	159 96 223 0	128 96 223 0	96 96 223 0	64 96 223 0	32 96 223 0	0 96 223 0
255 96 191 0	223 96 191 0	191 96 191 0	159 96 191 0	128 96 191 0	96 96 191 0	64 96 191 0	32 96 191 0	0 96 191 0
255 96 159 0	223 96 159 0	191 96 159 0	159 96 159 0	128 96 159 0	96 96 159 0	64 96 159 0	32 96 159 0	0 96 159 0
255 96 128 0	223 96 128 0	191 96 128 0	159 96 128 0	128 96 128 0	96 96 128 0	64 96 128 0	32 96 128 0	0 96 128 0
255 96 96 0	223 96 96 0	191 96 96 0	159 96 96 0	128 96 96 0	96 96 96 0	64 96 96 0	32 96 96 0	0 96 96 0
255 96 64 0	223 96 64 0	191 96 64 0	159 96 64 0	128 96 64 0	96 96 64 0	64 96 64 0	32 96 64 0	0 96 64 0
255 96 32 0	223 96 32 0	191 96 32 0	159 96 32 0	128 96 32 0	96 96 32 0	64 96 32 0	32 96 32 0	0 96 32 0
255 96 0 0	223 96 0 0	191 96 0 0	159 96 0 0	128 96 0 0	96 96 0 0	64 96 0 0	32 96 0 0	0 96 0 0
255 64 255 0	223 64 255 0	191 64 255 0	159 64 255 0	128 64 255 0	96 64 255 0	64 64 255 0	32 64 255 0	0 64 255 0
255 64 223 0	223 64 223 0	191 64 223 0	159 64 223 0	128 64 223 0	96 64 223 0	64 64 223 0	32 64 223 0	0 64 223 0
255 64 191 0	223 64 191 0	191 64 191 0	159 64 191 0	128 64 191 0	96 64 191 0	64 64 191 0	32 64 191 0	0 64 191 0
255 64 159 0	223 64 159 0	191 64 159 0	159 64 159 0	128 64 159 0	96 64 159 0	64 64 159 0	32 64 159 0	0 64 159 0
255 64 128 0	223 64 128 0	191 64 128 0	159 64 128 0	128 64 128 0	96 64 128 0	64 64 128 0	32 64 128 0	0 64 128 0
255 64 96 0	223 64 96 0	191 64 96 0	159 64 96 0	128 64 96 0	96 64 96 0	64 64 96 0	32 64 96 0	0 64 96 0
255 64 64 0	223 64 64 0	191 64 64 0	159 64 64 0	128 64 64 0	96 64 64 0	64 64 64 0	32 64 64 0	0 64 64 0
255 64 32 0	223 64 32 0	191 64 32 0	159 64 32 0	128 64 32 0	96 64 32 0	64 64 32 0	32 64 32 0	0 64 32 0
255 64 0 0	223 64 0 0	191 64 0 0	159 64 0 0	128 64 0 0	96 64 0 0	64 64 0 0	32 64 0 0	0 64 0 0
255 32 255 0	223 32 255 0	191 32 255 0	159 32 255 0	128 32 255 0	96 32 255 0	64 32 255 0	32 32 255 0	0 32 255 0
255 32 223 0	223 32 223 0	191 32 223 0	159 32 223 0	128 32 223 0	96 32 223 0	64 32 223 0	32 32 223 0	0 32 223 0
255 32 191 0	223 32 191 0	191 32 191 0	159 32 191 0	128 32 191 0	96 32 191 0	64 32 191 0	32 32 191 0	0 32 191 0
255 32 159 0	223 32 159 0	191 32 159 0	159 32 159 0	128 32 159 0	96 32 159 0	64 32 159 0	32 32 159 0	0 32 159 0
255 32 128 0	223 32 128 0	191 32 128 0	159 32 128 0	128 32 128 0	96 32 128 0	64 32 128 0	32 32 128 0	0 32 128 0
255 32 96 0	223 32 96 0	191 32 96 0	159 32 96 0	128 32 96 0	96 32 96 0	64 32 96 0	32 32 96 0	0 32 96 0
255 32 64 0	223 32 64 0	191 32 64 0	159 32 64 0	128 32 64 0	96 32 64 0	64 32 64 0	32 32 64 0	0 32 64 0
255 32 32 0	223 32 32 0	191 32 32 0	159 32 32 0	128 32 32 0	96 32 32 0	64 32 32 0	32 32 32 0	0 32 32 0
255 32 0 0	223 32 0 0	191 32 0 0	159 32 0 0	128 32 0 0	96 32 0 0	64 32 0 0	32 32 0 0	0 32 0 0
255 0 255 0	223 0 255 0	191 0 255 0	159 0 255 0	128 0 255 0	96 0 255 0	64 0 255 0	32 0 255 0	0 0 255 0
255 0 223 0	223 0 223 0	191 0 223 0	159 0 223 0	128 0 223 0	96 0 223 0	64 0 223 0	32 0 223 0	0 0 223 0
255 0 191 0	223 0 191 0	191 0 191 0	159 0 191 0	128 0 191 0	96 0 191 0	64 0 191 0	32 0 191 0	0 0 191 0
255 0 159 0	223 0 159 0	191 0 159 0	159 0 159 0	128 0 159 0	96 0 159 0	64 0 159 0	32 0 159 0	0 0 159 0
255 0 128 0	223 0 128 0	191 0 128 0	159 0 128 0	128 0 128 0	96 0 128 0	64 0 128 0	32 0 128 0	0 0 128 0
255 0 96 0	223 0 96 0	191 0 96 0	159 0 96 0	128 0 96 0	96 0 96 0	64 0 96 0	32 0 96 0	0 0 96 0
255 0 64 0	223 0 64 0	191 0 64 0	159 0 64 0	128 0 64 0	96 0 64 0	64 0 64 0	32 0 64 0	0 0 64 0
255 0 32 0	223 0 32 0	191 0 32 0	159 0 32 0	128 0 32 0	96 0 32 0	64 0 32 0	32 0 32 0	0 0 32 0
255 0 0 0	223 0 0 0	191 0 0 0	159 0 0 0	128 0 0 0	96 0 0 0	64 0 0 0	32 0 0 0	0 0 0 0

```
% cmyn'*_8bit, 9x9x9 grid
0   0   0   0     0   0   0   0     0   0   0   0     255 255 255 0     255 255 255 0     255 255 255 0
32  0   0   0     32  32  0   0     0   32  0   0     223 223 223 0     238 238 238 0     0   0   0   0
64  0   0   0     64  64  0   0     0   64  0   0     191 191 191 0     221 221 221 0     0   255 255 0
96  0   0   0     96  96  0   0     0   96  0   0     159 159 159 0     204 204 204 0     255 0   0   0
128 0   0   0     128 128 0   0     0   128 0   0     128 128 128 0     187 187 187 0     0   0   255 0
159 0   0   0     159 159 0   0     0   159 0   0     96  96  96  0     170 170 170 0     255 255 0   0
191 0   0   0     191 191 0   0     0   191 0   0     64  64  64  0     153 153 153 0     255 0   255 0
223 0   0   0     223 223 0   0     0   223 0   0     32  32  32  0     136 136 136 0     0   255 0   0
255 0   0   0     255 255 0   0     0   255 0   0     0   0   0   0     119 119 119 0
0   32  32  0     0   0   32  0     32  0   32  0     255 255 255 0     102 102 102 0
32  32  32  0     32  32  32  0     32  32  32  0     223 223 223 0     85  85  85  0
64  32  32  0     64  64  32  0     32  64  32  0     191 191 191 0     68  68  68  0
96  32  32  0     96  96  32  0     32  96  32  0     159 159 159 0     51  51  51  0
128 32  32  0     128 128 32  0     32  128 32  0     128 128 128 0     34  34  34  0
159 32  32  0     159 159 32  0     32  159 32  0     96  96  96  0     17  17  17  0
191 32  32  0     191 191 32  0     32  191 32  0     64  64  64  0     0   0   0   0
223 32  32  0     223 223 32  0     32  223 32  0     32  32  32  0     255 255 255 0
255 32  32  0     255 255 32  0     32  255 32  0     0   0   0   0     238 238 238 0
0   64  64  0     0   0   64  0     64  0   64  0     255 255 255 0     221 221 221 0
32  64  64  0     32  32  64  0     64  32  64  0     223 223 223 0     204 204 204 0
64  64  64  0     64  64  64  0     64  64  64  0     191 191 191 0     187 187 187 0
96  64  64  0     96  96  64  0     64  96  64  0     159 159 159 0     170 170 170 0
128 64  64  0     128 128 64  0     64  128 64  0     128 128 128 0     153 153 153 0
159 64  64  0     159 159 64  0     64  159 64  0     96  96  96  0     136 136 136 0
191 64  64  0     191 191 64  0     64  191 64  0     64  64  64  0     119 119 119 0
223 64  64  0     223 223 64  0     64  223 64  0     32  32  32  0     102 102 102 0
255 64  64  0     255 255 64  0     64  255 64  0     0   0   0   0     85  85  85  0
0   96  96  0     0   0   96  0     96  0   96  0     255 255 255 0     68  68  68  0
32  96  96  0     32  32  96  0     96  32  96  0     223 223 223 0     51  51  51  0
64  96  96  0     64  64  96  0     96  64  96  0     191 191 191 0     34  34  34  0
96  96  96  0     96  96  96  0     96  96  96  0     159 159 159 0     17  17  17  0
128 96  96  0     128 128 96  0     96  128 96  0     128 128 128 0     0   0   0   0
159 96  96  0     159 159 96  0     96  159 96  0     96  96  96  0     255 255 255 0
191 96  96  0     191 191 96  0     96  191 96  0     64  64  64  0     238 238 238 0
223 96  96  0     223 223 96  0     96  223 96  0     32  32  32  0     221 221 221 0
255 96  96  0     255 255 96  0     96  255 96  0     0   0   0   0     204 204 204 0
0   128 128 0     0   0   128 0     128 0   128 0                       187 187 187 0
32  128 128 0     32  32  128 0     128 32  128 0                       170 170 170 0
64  128 128 0     64  64  128 0     128 64  128 0                       153 153 153 0
96  128 128 0     96  96  128 0     128 96  128 0                       136 136 136 0
128 128 128 0     128 128 128 0     128 128 128 0                       119 119 119 0
159 128 128 0     159 159 128 0     128 159 128 0                       102 102 102 0
191 128 128 0     191 191 128 0     128 191 128 0                       85  85  85  0
223 128 128 0     223 223 128 0     128 223 128 0                       68  68  68  0
255 128 128 0     255 255 128 0     128 255 128 0                       51  51  51  0
0   159 159 0     0   0   159 0     159 0   159 0                       34  34  34  0
32  159 159 0     32  32  159 0     159 32  159 0                       17  17  17  0
64  159 159 0     64  64  159 0     159 64  159 0                       0   0   0   0
96  159 159 0     96  96  159 0     159 96  159 0                       255 255 255 0
128 159 159 0     128 128 159 0     159 128 159 0                       238 238 238 0
159 159 159 0     159 159 159 0     159 159 159 0                       221 221 221 0
191 159 159 0     191 191 159 0     159 191 159 0                       204 204 204 0
223 159 159 0     223 223 159 0     159 223 159 0                       187 187 187 0
255 159 159 0     255 255 159 0     159 255 159 0                       170 170 170 0
0   191 191 0     0   0   191 0     191 0   191 0                       153 153 153 0
32  191 191 0     32  32  191 0     191 32  191 0                       136 136 136 0
64  191 191 0     64  64  191 0     191 64  191 0                       119 119 119 0
96  191 191 0     96  96  191 0     191 96  191 0                       102 102 102 0
128 191 191 0     128 128 191 0     191 128 191 0                       85  85  85  0
159 191 191 0     159 159 191 0     191 159 191 0                       68  68  68  0
191 191 191 0     191 191 191 0     191 191 191 0                       51  51  51  0
223 191 191 0     223 223 191 0     191 223 191 0                       34  34  34  0
255 191 191 0     255 255 191 0     191 255 191 0                       17  17  17  0
0   223 223 0     0   0   223 0     223 0   223 0                       0   0   0   0
32  223 223 0     32  32  223 0     223 32  223 0
64  223 223 0     64  64  223 0     223 64  223 0
96  223 223 0     96  96  223 0     223 96  223 0
128 223 223 0     128 128 223 0     223 128 223 0
159 223 223 0     159 159 223 0     223 159 223 0
191 223 223 0     191 191 223 0     223 191 223 0
223 223 223 0     223 223 223 0     223 223 223 0
255 223 223 0     255 255 223 0     223 255 223 0
0   255 255 0     0   0   255 0     255 0   255 0
32  255 255 0     32  32  255 0     255 32  255 0
64  255 255 0     64  64  255 0     255 64  255 0
96  255 255 0     96  96  255 0     255 96  255 0
128 255 255 0     128 128 255 0     255 128 255 0
159 255 255 0     159 159 255 0     255 159 255 0
191 255 255 0     191 191 255 0     255 191 255 0
223 255 255 0     223 223 255 0     255 223 255 0
255 255 255 0     255 255 255 0     255 255 255 0
```