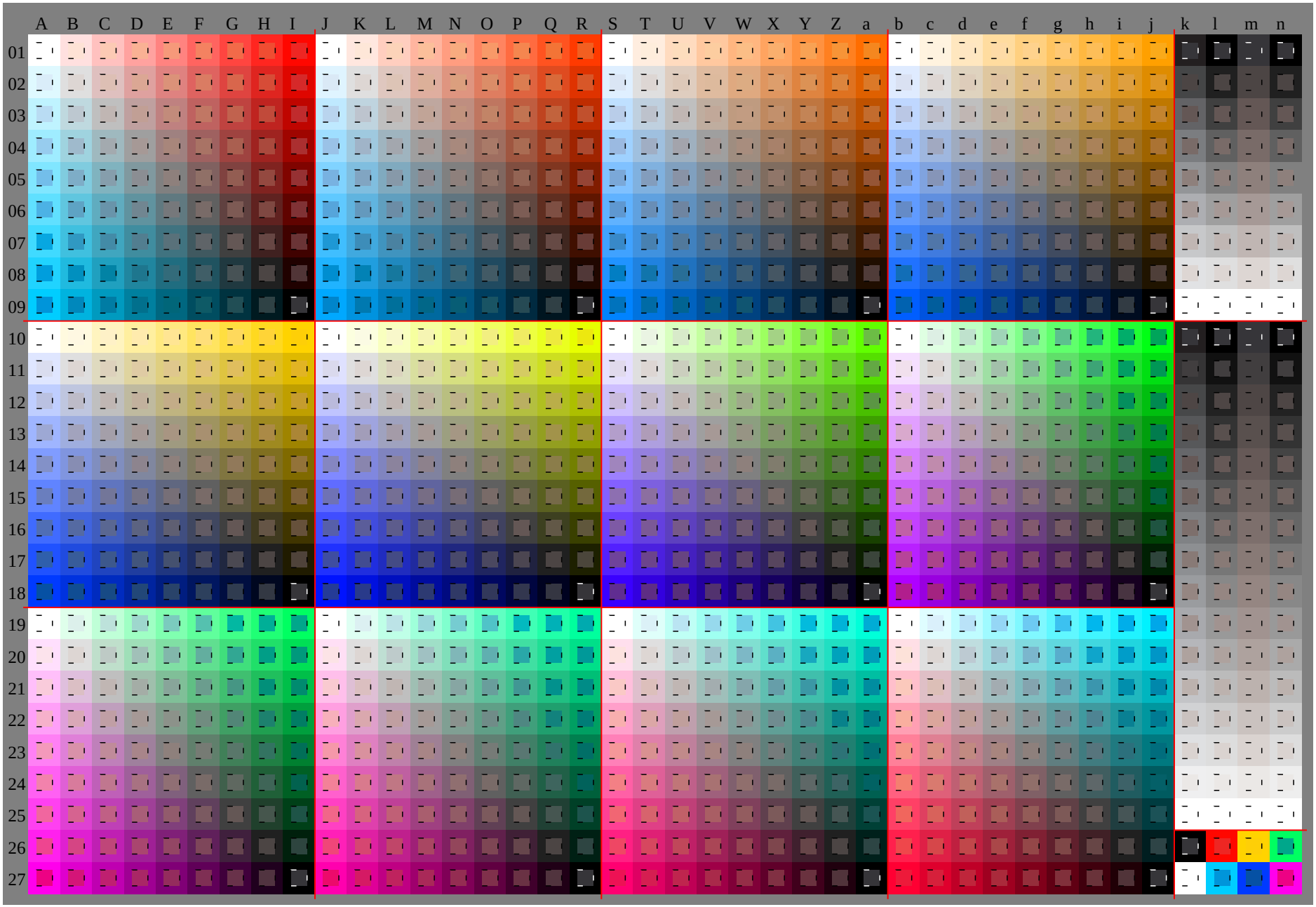

JG230−7A_O, Seite 1/30, LECD, L*=70_95; cf1=1.00; nt=0.18; nx=1.0

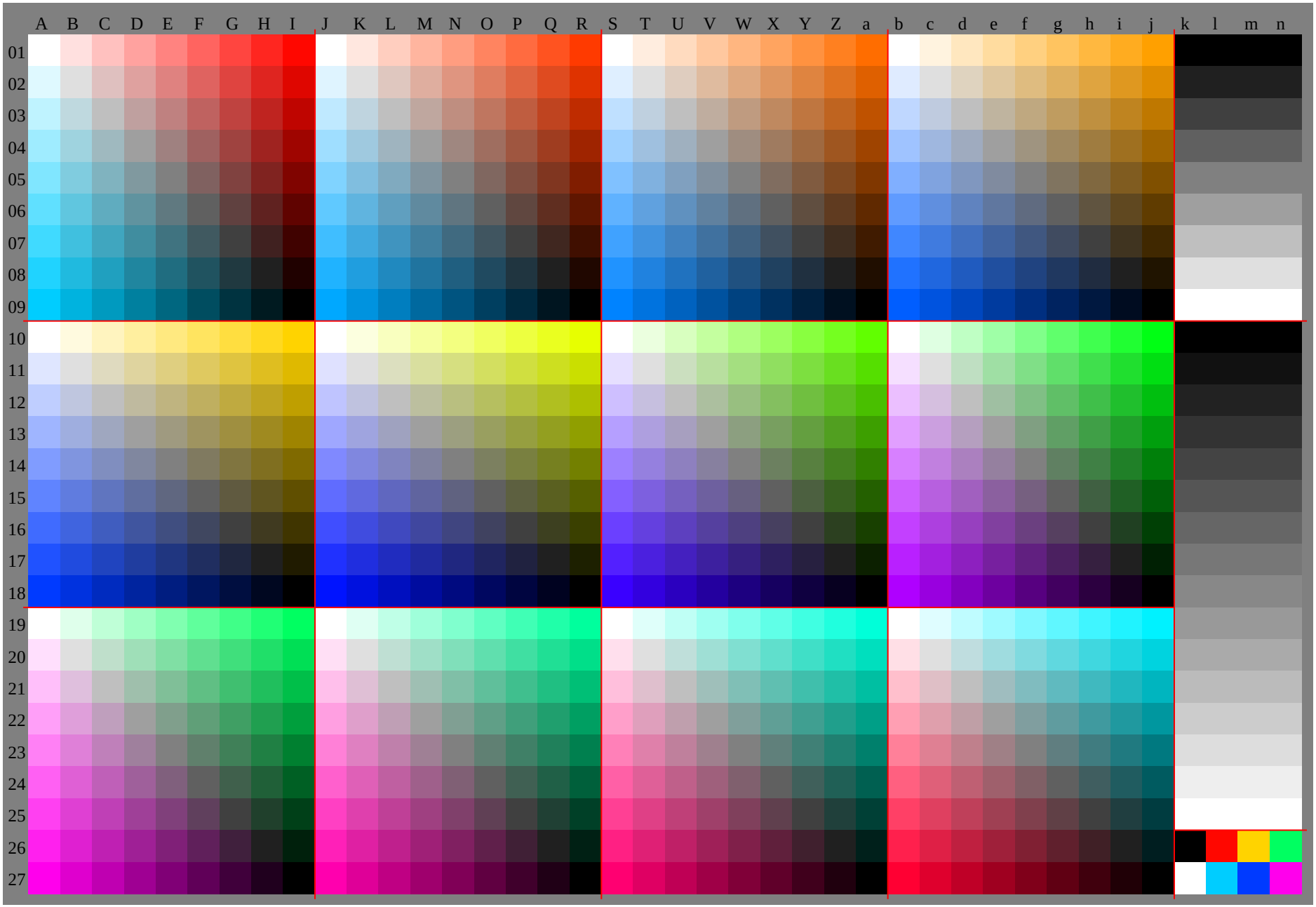

JG230−7A_O, Seite 2/30, LECD, L*=70_95; cf1=1.00; nt=0.18; nx=1.0

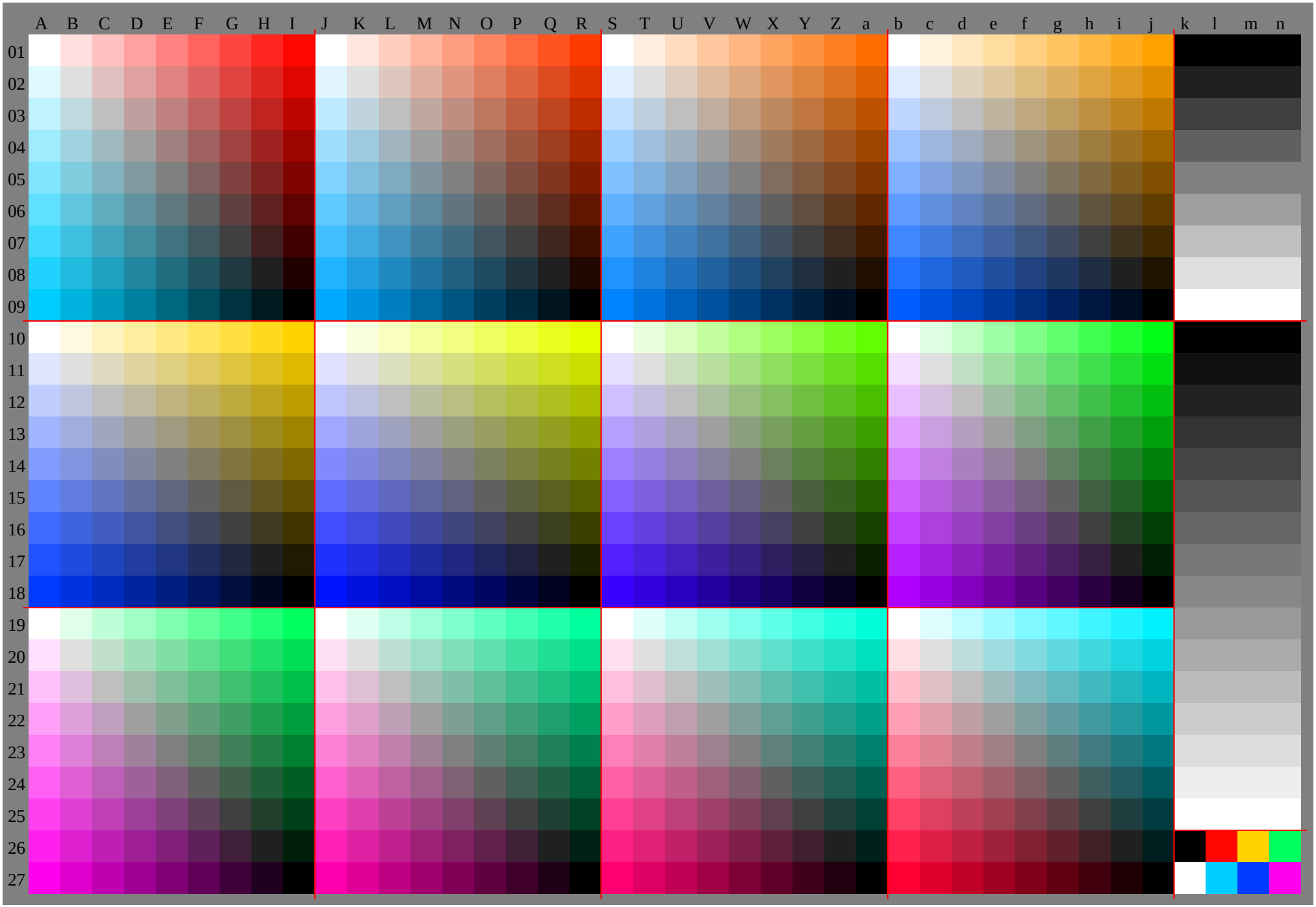

JG230−7A_O, Seite 3/30, LECD, L*=70_95; cf1=1.00; nt=0.18; nx=1.0

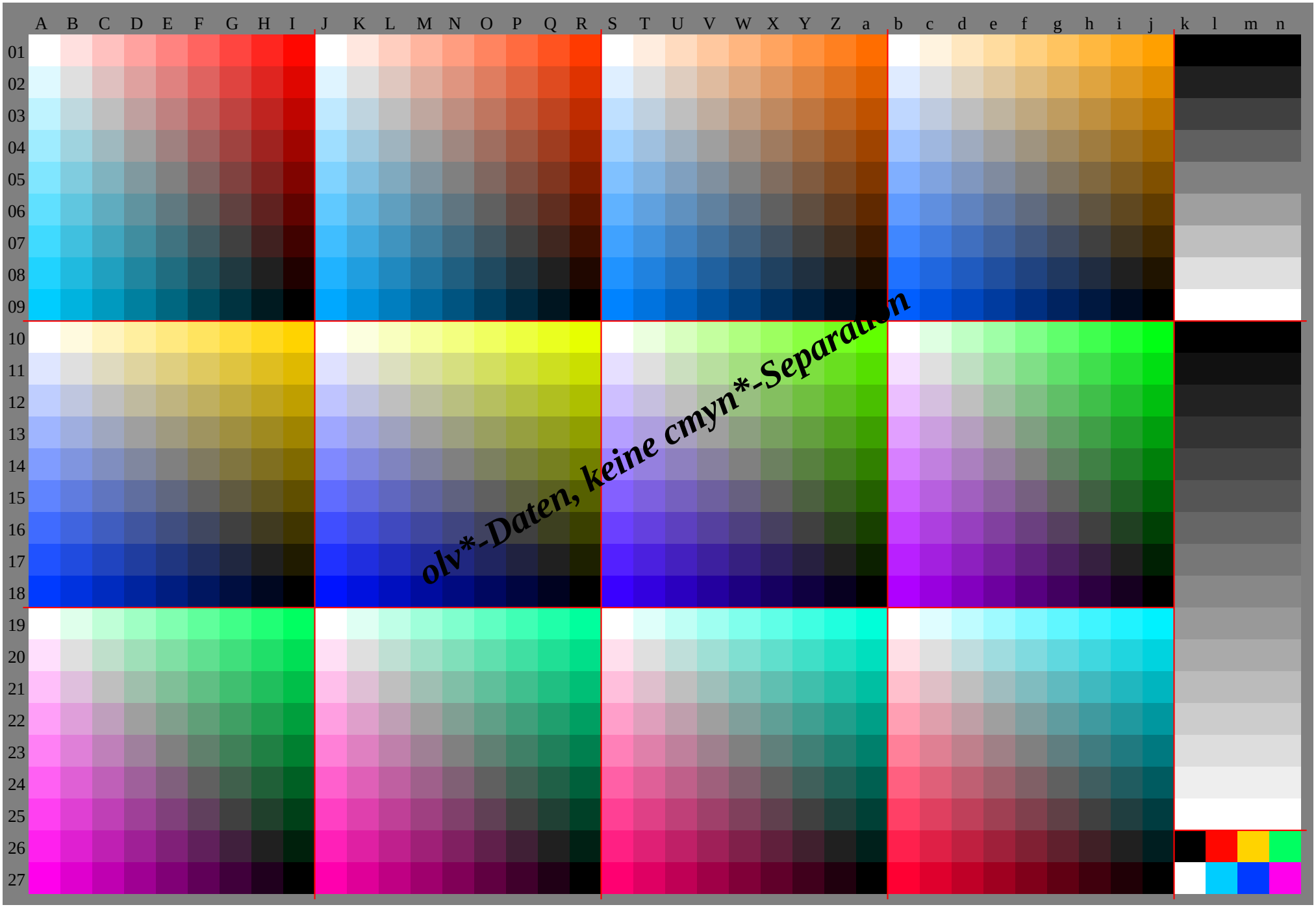

JG230−7A_O, Seite 4/30, LECD, L*=70_95; cf1=1.00; nt=0.18; nx=1.0

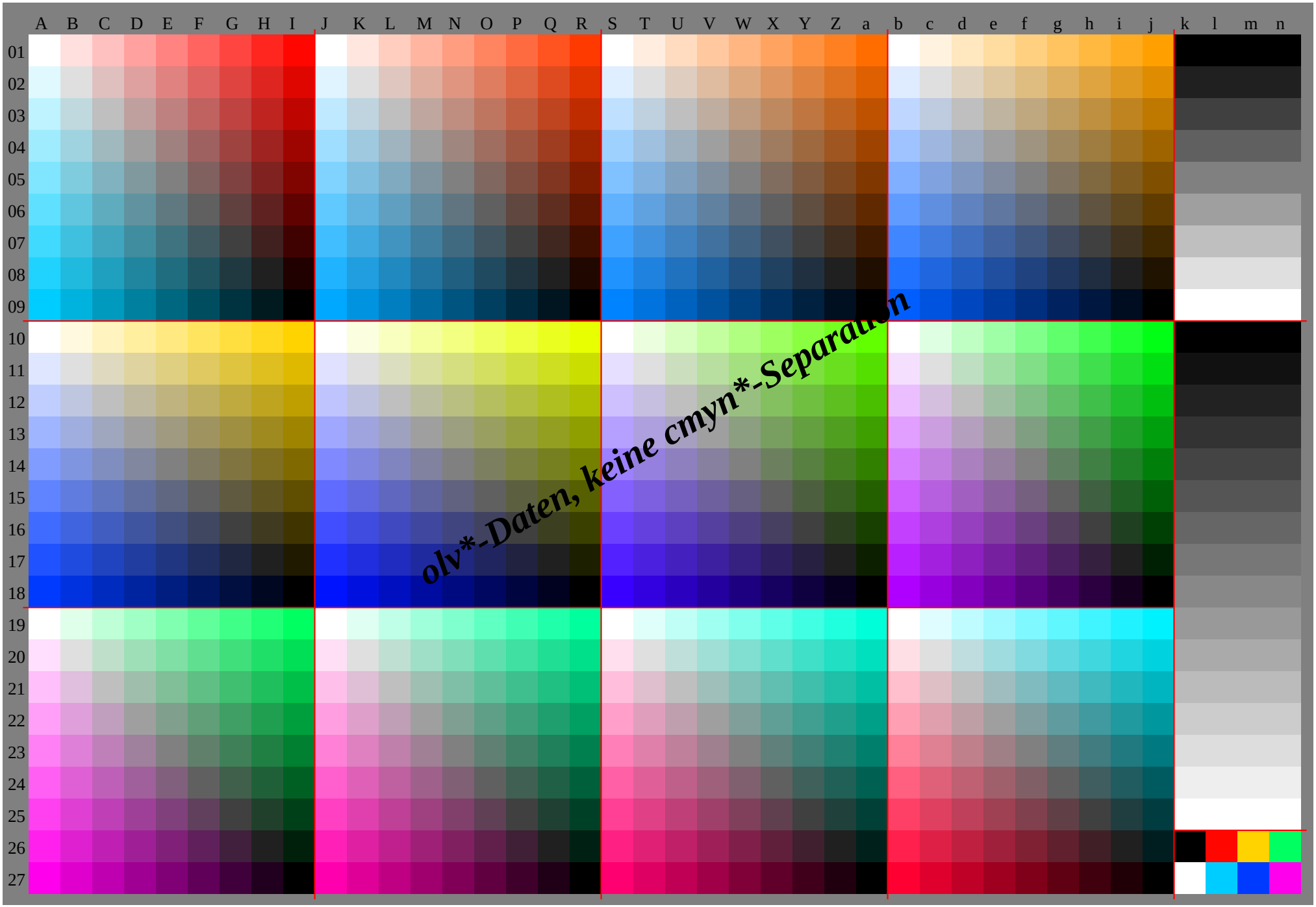

JG230−7A_O, Seite 5/30, LECD, L*=70_95; cf1=1.00; nt=0.18; nx=1.0

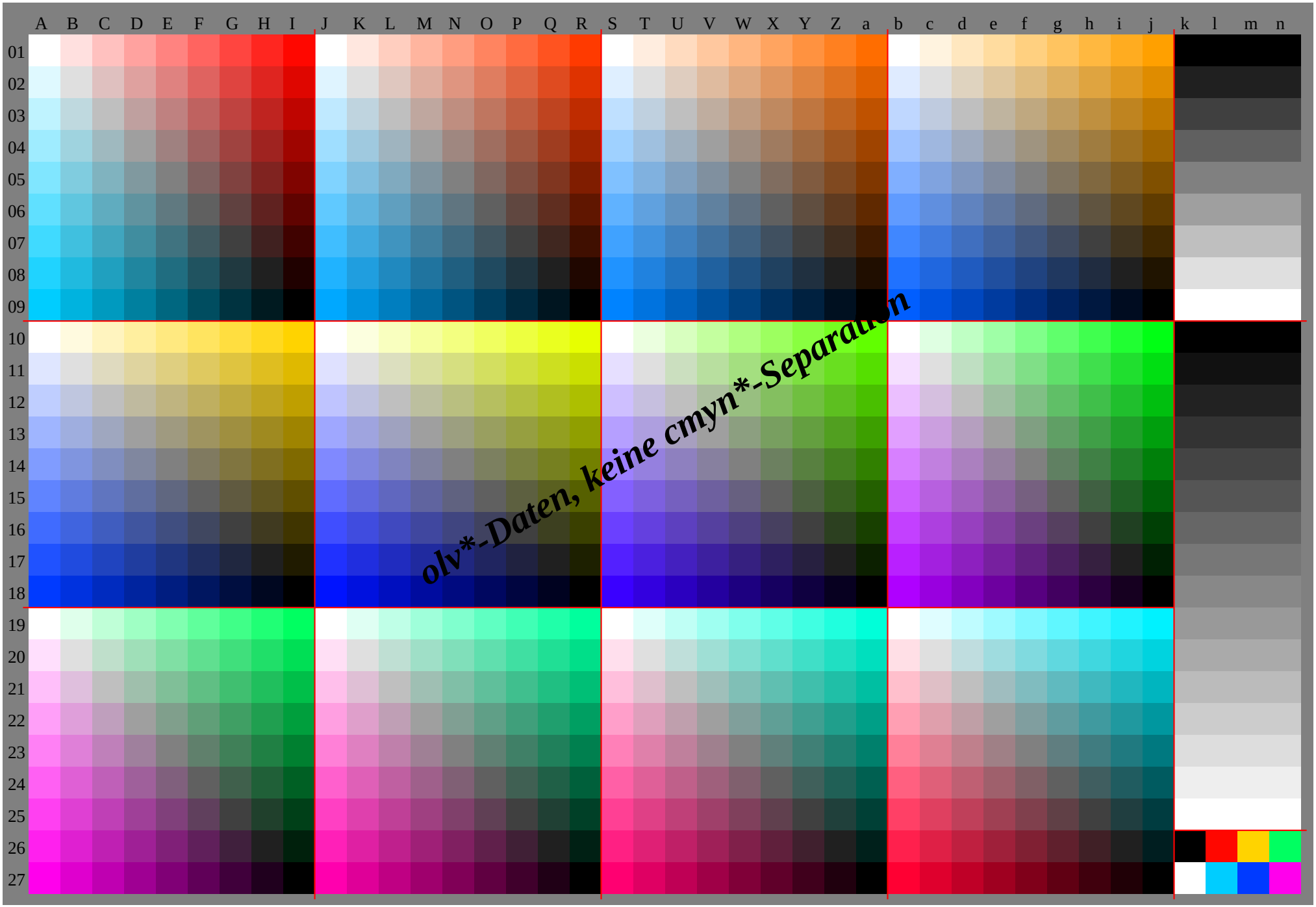

JG230−7A_O, Seite 6/30, LECD, L*=70_95; cf1=1.00; nt=0.18; nx=1.0

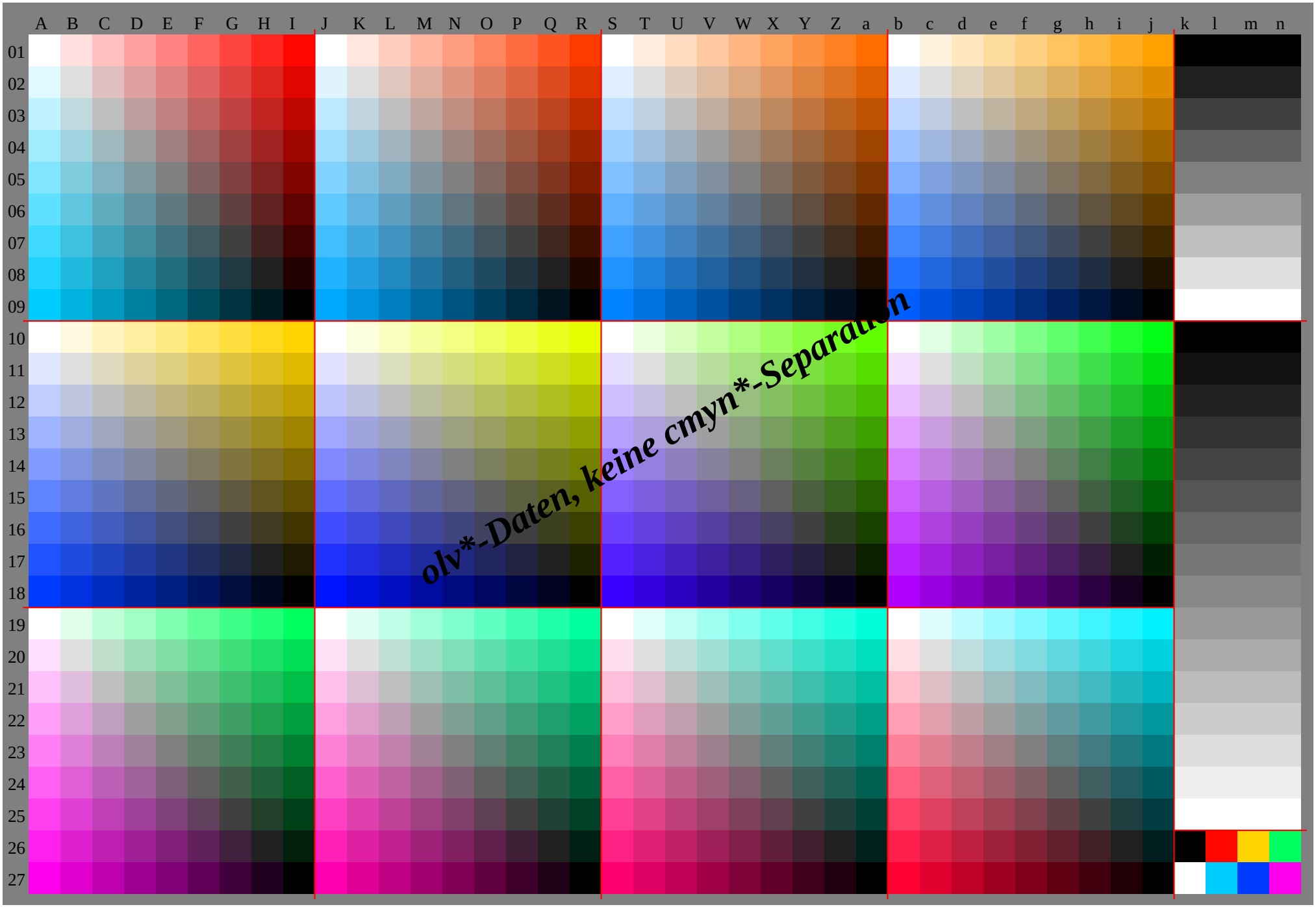

JG230−7A_O, Seite 7/30, LECD, L*=70_95; cf1=1.00; nt=0.18; nx=1.0

	A	B	C	D	E	F	G	H	I	J	K	L	M	N	O	P	Q	R	S	T	U	V	W	X	Y	Z	a	b	c	d	e	f	g	h	i	j	k	***lab*olv****
01	1.0	1.0	1.0	1.0	1.0	1.0	1.0	1.0	1.0	1.0	1.0	1.0	1.0	1.0	1.0	1.0	1.0	1.0	1.0	1.0	1.0	1.0	1.0	1.0	1.0	1.0	1.0	1.0	1.0	1.0	1.0	1.0	1.0	1.0	1.0	1.0	0.0	0.0	0.0	0.0
	1.0	0.88	0.76	0.64	0.51	0.39	0.27	0.15	0.03	1.0	0.9	0.81	0.71	0.61	0.52	0.42	0.32	0.23	1.0	0.93	0.86	0.79	0.71	0.64	0.57	0.5	0.43	1.0	0.95	0.91	0.86	0.81	0.77	0.72	0.68	0.63	0.0	0.0	0.0	0.0
	1.0	0.88	0.75	0.63	0.5	0.38	0.25	0.13	0.0	1.0	0.88	0.75	0.63	0.5	0.38	0.25	0.13	0.0	1.0	0.88	0.75	0.63	0.5	0.38	0.25	0.13	0.0	1.0	0.88	0.75	0.63	0.5	0.38	0.25	0.13	0.0	0.0	0.0	0.0	0.0
02	0.88	0.88	0.88	0.88	0.88	0.88	0.88	0.88	0.88	0.88	0.88	0.88	0.88	0.88	0.88	0.88	0.88	0.88	0.88	0.88	0.88	0.88	0.88	0.88	0.88	0.88	0.88	0.88	0.88	0.88	0.88	0.88	0.88	0.88	0.88	0.88	0.13	0.13	0.13	0.13
	0.98	0.88	0.75	0.63	0.51	0.39	0.27	0.15	0.02	0.96	0.88	0.78	0.68	0.59	0.49	0.39	0.3	0.2	0.94	0.88	0.8	0.73	0.66	0.59	0.52	0.45	0.38	0.92	0.88	0.83	0.78	0.74	0.69	0.64	0.6	0.55	0.13	0.13	0.13	0.13
	1.0	0.88	0.75	0.63	0.5	0.38	0.25	0.13	0.0	1.0	0.88	0.75	0.63	0.5	0.38	0.25	0.13	0.0	1.0	0.88	0.75	0.63	0.5	0.38	0.25	0.13	0.0	1.0	0.88	0.75	0.63	0.5	0.38	0.25	0.13	0.0	0.13	0.13	0.13	0.13
03	0.75	0.75	0.75	0.75	0.75	0.75	0.75	0.75	0.75	0.75	0.75	0.75	0.75	0.75	0.75	0.75	0.75	0.75	0.75	0.75	0.75	0.75	0.75	0.75	0.75	0.75	0.75	0.75	0.75	0.75	0.75	0.75	0.75	0.75	0.75	0.75	0.25	0.25	0.25	0.25
	0.95	0.85	0.75	0.63	0.51	0.39	0.26	0.14	0.02	0.91	0.83	0.75	0.65	0.56	0.46	0.36	0.27	0.17	0.88	0.81	0.75	0.68	0.61	0.54	0.46	0.39	0.32	0.84	0.8	0.75	0.7	0.66	0.61	0.56	0.52	0.47	0.25	0.25	0.25	0.25
	1.0	0.88	0.75	0.63	0.5	0.38	0.25	0.13	0.0	1.0	0.88	0.75	0.63	0.5	0.38	0.25	0.13	0.0	1.0	0.88	0.75	0.63	0.5	0.38	0.25	0.13	0.0	1.0	0.88	0.75	0.63	0.5	0.38	0.25	0.13	0.0	0.25	0.25	0.25	0.25
04	0.63	0.63	0.63	0.63	0.63	0.63	0.63	0.63	0.63	0.63	0.63	0.63	0.63	0.63	0.63	0.63	0.63	0.63	0.63	0.63	0.63	0.63	0.63	0.63	0.63	0.63	0.63	0.63	0.63	0.63	0.63	0.63	0.63	0.63	0.63	0.63	0.38	0.38	0.38	0.38
	0.93	0.83	0.73	0.63	0.5	0.38	0.26	0.14	0.02	0.87	0.79	0.71	0.63	0.53	0.43	0.34	0.24	0.14	0.82	0.75	0.69	0.63	0.55	0.48	0.41	0.34	0.27	0.76	0.72	0.67	0.63	0.58	0.53	0.49	0.44	0.39	0.38	0.38	0.38	0.38
	1.0	0.88	0.75	0.63	0.5	0.38	0.25	0.13	0.0	1.0	0.88	0.75	0.63	0.5	0.38	0.25	0.13	0.0	1.0	0.88	0.75	0.63	0.5	0.38	0.25	0.13	0.0	1.0	0.88	0.75	0.63	0.5	0.38	0.25	0.13	0.0	0.38	0.38	0.38	0.38
05	0.5	0.5	0.5	0.5	0.5	0.5	0.5	0.5	0.5	0.5	0.5	0.5	0.5	0.5	0.5	0.5	0.5	0.5	0.5	0.5	0.5	0.5	0.5	0.5	0.5	0.5	0.5	0.5	0.5	0.5	0.5	0.5	0.5	0.5	0.5	0.5	0.5	0.5	0.5	0.5
	0.9	0.8	0.7	0.6	0.5	0.38	0.26	0.14	0.01	0.83	0.75	0.66	0.58	0.5	0.4	0.31	0.21	0.11	0.76	0.69	0.63	0.56	0.5	0.43	0.36	0.29	0.21	0.69	0.64	0.59	0.55	0.5	0.45	0.41	0.36	0.31	0.5	0.5	0.5	0.5
	1.0	0.88	0.75	0.63	0.5	0.38	0.25	0.13	0.0	1.0	0.88	0.75	0.63	0.5	0.38	0.25	0.13	0.0	1.0	0.88	0.75	0.63	0.5	0.38	0.25	0.13	0.0	1.0	0.88	0.75	0.63	0.5	0.38	0.25	0.13	0.0	0.5	0.5	0.5	0.5
06	0.38	0.38	0.38	0.38	0.38	0.38	0.38	0.38	0.38	0.38	0.38	0.38	0.38	0.38	0.38	0.38	0.38	0.38	0.38	0.38	0.38	0.38	0.38	0.38	0.38	0.38	0.38	0.38	0.38	0.38	0.38	0.38	0.38	0.38	0.38	0.38	0.63	0.63	0.63	0.63
	0.88	0.78	0.68	0.58	0.48	0.38	0.25	0.13	0.01	0.79	0.7	0.62	0.54	0.46	0.38	0.28	0.18	0.09	0.7	0.63	0.57	0.5	0.44	0.38	0.3	0.23	0.16	0.61	0.56	0.51	0.47	0.42	0.38	0.33	0.28	0.24	0.63	0.63	0.63	0.63
	1.0	0.88	0.75	0.63	0.5	0.38	0.25	0.13	0.0	1.0	0.88	0.75	0.63	0.5	0.38	0.25	0.13	0.0	1.0	0.88	0.75	0.63	0.5	0.38	0.25	0.13	0.0	1.0	0.88	0.75	0.63	0.5	0.38	0.25	0.13	0.0	0.63	0.63	0.63	0.63
07	0.25	0.25	0.25	0.25	0.25	0.25	0.25	0.25	0.25	0.25	0.25	0.25	0.25	0.25	0.25	0.25	0.25	0.25	0.25	0.25	0.25	0.25	0.25	0.25	0.25	0.25	0.25	0.25	0.25	0.25	0.25	0.25	0.25	0.25	0.25	0.25	0.75	0.75	0.75	0.75
	0.85	0.75	0.65	0.55	0.45	0.35	0.25	0.13	0.01	0.74	0.66	0.58	0.5	0.41	0.33	0.25	0.15	0.06	0.64	0.57	0.51	0.44	0.38	0.31	0.25	0.18	0.11	0.53	0.48	0.44	0.39	0.34	0.3	0.25	0.2	0.16	0.75	0.75	0.75	0.75
	1.0	0.88	0.75	0.63	0.5	0.38	0.25	0.13	0.0	1.0	0.88	0.75	0.63	0.5	0.38	0.25	0.13	0.0	1.0	0.88	0.75	0.63	0.5	0.38	0.25	0.13	0.0	1.0	0.88	0.75	0.63	0.5	0.38	0.25	0.13	0.0	0.75	0.75	0.75	0.75
08	0.13	0.13	0.13	0.13	0.13	0.13	0.13	0.13	0.13	0.13	0.13	0.13	0.13	0.13	0.13	0.13	0.13	0.13	0.13	0.13	0.13	0.13	0.13	0.13	0.13	0.13	0.13	0.13	0.13	0.13	0.13	0.13	0.13	0.13	0.13	0.13	0.88	0.88	0.88	0.88
	0.83	0.73	0.63	0.53	0.43	0.33	0.23	0.13	0.0	0.7	0.62	0.54	0.45	0.37	0.29	0.21	0.13	0.03	0.58	0.51	0.45	0.38	0.32	0.25	0.19	0.13	0.05	0.45	0.4	0.36	0.31	0.26	0.22	0.17	0.13	0.08	0.88	0.88	0.88	0.88
	1.0	0.88	0.75	0.63	0.5	0.38	0.25	0.13	0.0	1.0	0.88	0.75	0.63	0.5	0.38	0.25	0.13	0.0	1.0	0.88	0.75	0.63	0.5	0.38	0.25	0.13	0.0	1.0	0.88	0.75	0.63	0.5	0.38	0.25	0.13	0.0	0.88	0.88	0.88	0.88
09	0.0	0.0	0.0	0.0	0.0	0.0	0.0	0.0	0.0	0.0	0.0	0.0	0.0	0.0	0.0	0.0	0.0	0.0	0.0	0.0	0.0	0.0	0.0	0.0	0.0	0.0	0.0	0.0	0.0	0.0	0.0	0.0	0.0	0.0	0.0	0.0	1.0	1.0	1.0	1.0
	0.8	0.7	0.6	0.5	0.4	0.3	0.2	0.1	0.0	0.66	0.58	0.49	0.41	0.33	0.25	0.16	0.08	0.0	0.51	0.45	0.39	0.32	0.26	0.19	0.13	0.06	0.0	0.37	0.32	0.28	0.23	0.19	0.14	0.09	0.05	0.0	1.0	1.0	1.0	1.0
	1.0	0.88	0.75	0.63	0.5	0.38	0.25	0.13	0.0	1.0	0.88	0.75	0.63	0.5	0.38	0.25	0.13	0.0	1.0	0.88	0.75	0.63	0.5	0.38	0.25	0.13	0.0	1.0	0.88	0.75	0.63	0.5	0.38	0.25	0.13	0.0	1.0	1.0	1.0	1.0
10	1.0	1.0	1.0	1.0	1.0	1.0	1.0	1.0	1.0	1.0	0.99	0.98	0.96	0.95	0.94	0.93	0.92	0.9	1.0	0.92	0.85	0.77	0.69	0.61	0.54	0.46	0.38	1.0	0.88	0.75	0.63	0.5	0.38	0.25	0.13	0.0	0.0	0.0	0.0	0.0
	1.0	0.98	0.96	0.94	0.91	0.89	0.87	0.85	0.83	1.0	1.0	1.0	1.0	1.0	1.0	1.0	1.0	1.0	1.0	1.0	1.0	1.0	1.0	1.0	1.0	1.0	1.0	1.0	1.0	1.0	1.0	1.0	1.0	1.0	1.0	1.0	0.0	0.0	0.0	0.0
	1.0	0.88	0.75	0.63	0.5	0.38	0.25	0.13	0.0	1.0	0.88	0.75	0.63	0.5	0.38	0.25	0.13	0.0	1.0	0.88	0.75	0.63	0.5	0.38	0.25	0.13	0.0	1.0	0.89	0.77	0.66	0.54	0.43	0.31	0.2	0.08	0.0	0.0	0.0	0.0
11	0.88	0.88	0.88	0.88	0.88	0.88	0.88	0.88	0.88	0.88	0.88	0.88	0.86	0.85	0.84	0.83	0.82	0.8	0.79	0.9	0.88	0.8	0.72	0.64	0.57	0.49	0.41	0.33	0.96	0.88	0.75	0.63	0.5	0.38	0.25	0.13	0.0	0.07	0.07	0.07
	0.9	0.88	0.85	0.83	0.81	0.79	0.77	0.75	0.73	0.88	0.88	0.88	0.88	0.88	0.88	0.88	0.88	0.88	0.88	0.88	0.88	0.88	0.88	0.88	0.88	0.88	0.88	0.88	0.88	0.88	0.88	0.88	0.88	0.88	0.88	0.88	0.07	0.07	0.07	0.07
	1.0	0.88	0.75	0.63	0.5	0.38	0.25	0.13	0.0	1.0	0.88	0.75	0.63	0.5	0.38	0.25	0.13	0.0	1.0	0.88	0.75	0.63	0.5	0.38	0.25	0.13	0.0	1.0	0.88	0.76	0.65	0.53	0.42	0.3	0.19	0.07	0.07	0.07	0.07	0.07
12	0.75	0.75	0.75	0.75	0.75	0.75	0.75	0.75	0.75	0.75	0.75	0.75	0.74	0.73	0.71	0.7	0.69	0.68	0.81	0.78	0.75	0.67	0.6	0.52	0.44	0.36	0.29	0.92	0.84	0.75	0.63	0.5	0.38	0.25	0.13	0.0	0.13	0.13	0.13	0.13
	0.81	0.78	0.75	0.73	0.71	0.69	0.66	0.64	0.62	0.77	0.76	0.75	0.75	0.75	0.75	0.75	0.75	0.75	0.75	0.75	0.75	0.75	0.75	0.75	0.75	0.75	0.75	0.75	0.75	0.75	0.75	0.75	0.75	0.75	0.75	0.75	0.13	0.13	0.13	0.13
	1.0	0.88	0.75	0.63	0.5	0.38	0.25	0.13	0.0	1.0	0.88	0.75	0.63	0.5	0.38	0.25	0.13	0.0	1.0	0.88	0.75	0.63	0.5	0.38	0.25	0.13	0.0	1.0	0.88	0.75	0.64	0.52	0.41	0.29	0.18	0.06	0.13	0.13	0.13	0.13
13	0.63	0.63	0.63	0.63	0.63	0.63	0.63	0.63	0.63	0.63	0.63	0.63	0.63	0.61	0.6	0.59	0.58	0.57	0.71	0.68	0.65	0.63	0.55	0.47	0.39	0.32	0.24	0.88	0.8	0.71	0.63	0.5	0.38	0.25	0.13	0.0	0.2	0.2	0.2	0.2
	0.71	0.68	0.65	0.63	0.6	0.58	0.56	0.54	0.52	0.65	0.64	0.63	0.63	0.63	0.63	0.63	0.63	0.63	0.63	0.63	0.63	0.63	0.63	0.63	0.63	0.63	0.63	0.63	0.63	0.63	0.63	0.63	0.63	0.63	0.63	0.63	0.2	0.2	0.2	0.2
	1.0	0.88	0.75	0.63	0.5	0.38	0.25	0.13	0.0	1.0	0.88	0.75	0.63	0.5	0.38	0.25	0.13	0.0	1.0	0.88	0.75	0.63	0.5	0.38	0.25	0.13	0.0	1.0	0.88	0.75	0.63	0.51	0.4	0.28	0.17	0.05	0.2	0.2	0.2	0.2
14	0.5	0.5	0.5	0.5	0.5	0.5	0.5	0.5	0.5	0.5	0.5	0.5	0.5	0.5	0.49	0.48	0.46	0.45	0.61	0.59	0.56	0.53	0.5	0.42	0.35	0.27	0.19	0.84	0.76	0.67	0.59	0.5	0.38	0.25	0.13	0.0	0.27	0.27	0.27	0.27
	0.61	0.58	0.56	0.53	0.5	0.48	0.46	0.44	0.41	0.54	0.53	0.52	0.51	0.5	0.5	0.5	0.5	0.5	0.5	0.5	0.5	0.5	0.5	0.5	0.5	0.5	0.5	0.5	0.5	0.5	0.5	0.5	0.5	0.5	0.5	0.5	0.27	0.27	0.27	0.27
	1.0	0.88	0.75	0.63	0.5	0.38	0.25	0.13	0.0	1.0	0.88	0.75	0.63	0.5	0.38	0.25	0.13	0.0	1.0	0.88	0.75	0.63	0.5	0.38	0.25	0.13	0.0	1.0	0.88	0.75	0.63	0.5	0.39	0.27	0.16	0.04	0.27	0.27	0.27	0.27
15	0.38	0.38	0.38	0.38	0.38	0.38	0.38	0.38	0.38	0.38	0.38	0.38	0.38	0.38	0.38	0.36	0.35	0.34	0.52	0.49	0.46	0.43	0.4	0.38	0.3	0.22	0.14	0.8	0.72	0.63	0.55	0.46	0.38	0.25	0.13	0.0	0.33	0.33	0.33	0.33
	0.52	0.49	0.46	0.43	0.4	0.38	0.35	0.33	0.31	0.42	0.41	0.4	0.39	0.38	0.38	0.38	0.38	0.38	0.38	0.38	0.38	0.38	0.38	0.38	0.38	0.38	0.38	0.38	0.38	0.38	0.38	0.38	0.38	0.38	0.38	0.38	0.33	0.33	0.33	0.33
	1.0	0.88	0.75	0.63	0.5	0.38	0.25	0.13	0.0	1.0	0.88	0.75	0.63	0.5	0.38	0.25	0.13	0.0	1.0	0.88	0.75	0.63	0.5	0.38	0.25	0.13	0.0	1.0	0.88	0.75	0.63	0.5	0.38	0.26	0.15	0.03	0.33	0.33	0.33	0.33
16	0.25	0.25	0.25	0.25	0.25	0.25	0.25	0.25	0.25	0.25	0.25	0.25	0.25	0.25	0.25	0.25	0.24	0.23	0.42	0.39	0.36	0.34	0.31	0.28	0.25	0.17	0.1	0.76	0.68	0.59	0.51	0.42	0.34	0.25	0.13	0.0	0.4	0.4	0.4	0.4
	0.42	0.39	0.36	0.33	0.31	0.28	0.25	0.23	0.21	0.31	0.3	0.29	0.28	0.27	0.26	0.25	0.25	0.25	0.25	0.25	0.25	0.25	0.25	0.25	0.25	0.25	0.25	0.25	0.25	0.25	0.25	0.25	0.25	0.25	0.25	0.25	0.4	0.4	0.4	0.4
	1.0	0.88	0.75	0.63	0.5	0.38	0.25	0.13	0.0	1.0	0.88	0.75	0.63	0.5	0.38	0.25	0.13	0.0	1.0	0.88	0.75	0.63	0.5	0.38	0.25	0.13	0.0	1.0	0.88	0.75	0.63	0.5	0.38	0.25	0.14	0.02	0.4	0.4	0.4	0.4
17	0.13	0.13	0.13	0.13	0.13	0.13	0.13	0.13	0.13	0.13	0.13	0.13	0.13	0.13	0.13	0.13	0.13	0.11	0.32	0.3	0.27	0.24	0.21	0.18	0.15	0.13	0.05	0.72	0.64	0.55	0.47	0.38	0.3	0.21	0.13	0.0	0.47	0.47	0.47	0.47
	0.32	0.29	0.27	0.24	0.21	0.18	0.15	0.13	0.1	0.19	0.18	0.17	0.16	0.15	0.14	0.13	0.13	0.13	0.13	0.13	0.13	0.13	0.13	0.13	0.13	0.13	0.13	0.13	0.13	0.13	0.13	0.13	0.13	0.13	0.13	0.13	0.47	0.47	0.47	0.47
	1.0	0.88	0.75	0.63	0.5	0.38	0.25	0.13	0.0	1.0	0.88	0.75	0.63	0.5	0.38	0.25	0.13	0.0	1.0	0.88	0.75	0.63	0.5	0.38	0.25	0.13	0.0	1.0	0.88	0.75	0.63	0.5	0.38	0.25	0.13	0.01	0.47	0.47	0.47	0.47
18	0.0	0.0	0.0	0.0	0.0	0.0	0.0	0.0	0.0	0.0	0.0	0.0	0.0	0.0	0.0	0.0	0.0	0.0	0.23	0.2	0.17	0.14	0.11	0.09	0.06	0.03	0.0	0.68	0.6	0.51	0.43	0.34	0.26	0.17	0.09	0.0	0.53	0.53	0.53	0.53
	0.23	0.2	0.17	0.14	0.11	0.08	0.06	0.03	0.0	0.08	0.07	0.06	0.05	0.04	0.03	0.02	0.01	0.0	0.0	0.0	0.0	0.0	0.0	0.0	0.0	0.0	0.0	0.0	0.0	0.0	0.0	0.0	0.0	0.0	0.0	0.0	0.53	0.53	0.53	0.53
	1.0	0.88	0.75	0.63	0.5	0.38	0.25	0.13	0.0	1.0	0.88	0.75	0.63	0.5	0.38	0.25	0.13	0.0	1.0	0.88	0.75	0.63	0.5	0.38	0.25	0.13	0.0	1.0	0.88	0.75	0.63	0.5	0.38	0.25	0.13	0.0	0.53	0.53	0.53	0.53
19	1.0	0.88	0.75	0.63	0.5	0.38	0.25	0.13	0.0	1.0	0.88	0.75	0.63	0.5	0.38	0.25	0.13	0.0	1.0	0.88	0.75	0.63	0.5	0.38	0.25	0.13	0.0	1.0	0.88	0.75	0.63	0.5	0.38	0.25	0.13	0.0	0.6	0.6	0.6	0.6
	1.0	1.0	1.0	1.0	1.0	1.0	1.0	1.0	1.0	1.0	1.0	1.0	1.0	1.0	1.0	1.0	1.0	1.0	1.0	1.0	1.0	1.0	1.0	1.0	1.0	1.0	1.0	1.0	0.99	0.99	0.98	0.97	0.97	0.96	0.95	0.95	0.6	0.6	0.6	0.6
	1.0	0.92	0.85	0.77	0.69	0.61	0.54	0.46	0.38	1.0	0.95	0.9	0.86	0.81	0.76	0.71	0.66	0.62	1.0	0.98	0.96	0.94	0.92	0.91	0.89	0.87	0.85	1.0	1.0	1.0	1.0	1.0	1.0	1.0	1.0	1.0	0.6	0.6	0.6	0.6
20	1.0	0.88	0.75	0.63	0.5	0.38	0.25	0.13	0.0	1.0	0.88	0.75	0.63	0.5	0.38	0.25	0.13	0.0	1.0	0.88	0.75	0.63	0.5	0.38	0.25	0.13	0.0	1.0	0.88	0.75	0.63	0.5	0.38	0.25	0.13	0.0	0.67	0.67	0.67	0.67
	0.88	0.88	0.88	0.88	0.88	0.88	0.88	0.88	0.88	0.88	0.88	0.88	0.88	0.88	0.88	0.88	0.88	0.88	0.88	0.88	0.88	0.88	0.88	0.88	0.88	0.88	0.88	0.88	0.88	0.87	0.86	0.86	0.85	0.84	0.84	0.83	0.67	0.67	0.67	0.67
	0.99	0.88	0.8	0.72	0.64	0.57	0.49	0.41	0.33	0.96	0.88	0.83	0.78	0.73	0.68	0.63	0.59	0.54	0.93	0.88	0.86	0.84	0.82	0.8	0.78	0.76	0.74	0.9	0.88	0.88	0.88	0.88	0.88	0.88	0.88	0.88	0.67	0.67	0.67	0.67
21	1.0	0.88	0.75	0.63	0.5	0.38	0.25	0.13	0.0	1.0	0.88	0.75	0.63	0.5	0.38	0.25	0.13	0.0	1.0	0.88	0.75	0.63	0.5	0.38	0.25	0.13	0.0	1.0	0.88	0.75	0.63	0.5	0.38	0.25	0.13	0.0	0.73	0.73	0.73	0.73
	0.75	0.75	0.75	0.75	0.75	0.75	0.75	0.75	0.75	0.75	0.75	0.75	0.75	0.75	0.75	0.75	0.75	0.75	0.75	0.75	0.75	0.75	0.75	0.75	0.75	0.75	0.75	0.75	0.75	0.75	0.74	0.74	0.73	0.72	0.72	0.71	0.73	0.73	0.73	0.73
	0.98	0.87	0.75	0.67	0.6	0.52	0.44	0.36	0.29	0.92	0.84	0.75	0.7	0.65	0.61	0.56	0.51	0.46	0.86	0.81	0.75	0.73	0.71	0.69	0.67	0.66	0.64	0.8	0.78	0.75	0.75	0.75	0.75	0.75	0.75	0.75	0.73	0.73	0.73	0.73
22	1.0	0.88	0.75	0.63	0.5	0.38	0.25	0.13	0.0	1.0	0.88	0.75	0.63	0.5	0.38	0.25	0.13	0.0	1.0	0.88	0.75	0.63	0.5	0.38	0.25	0.13	0.0	1.0	0.88	0.75	0.63	0.5	0.38	0.25	0.13	0.0	0.8	0.8	0.8	0.8
	0.63	0.63	0.63	0.63	0.63	0.63	0.63	0.63	0.63	0.63	0.63	0.63	0.63	0.63	0.63	0.63	0.63	0.63	0.63	0.63	0.63	0.63	0.63	0.63	0.63	0.63	0.63	0.63	0.63	0.63	0.63	0.62	0.61

	A	B	C	D	E	F	G	H	I	J	K	L	M	N	O	P	Q	R	S	T	U	V	W	X	Y	Z	a	b	c	d	e	f	g	h	i	j	k	***lab*rgb****
01	1.0	1.0	1.0	1.0	1.0	1.0	1.0	1.0	1.0	1.0	1.0	1.0	1.0	1.0	1.0	1.0	1.0	1.0	1.0	1.0	1.0	1.0	1.0	1.0	1.0	1.0	1.0	1.0	1.0	1.0	1.0	1.0	1.0	1.0	1.0	1.0	0.0	0.0	0.0	0.0
	1.0	0.880	0.750	0.630	0.5	0.380	0.250	0.130	0.0	1.0	0.910	0.810	0.720	0.620	0.530	0.440	0.340	0.250	1.0	0.940	0.870	0.810	0.750	0.690	0.620	0.560	0.5	1.0	0.970	0.940	0.910	0.870	0.840	0.810	0.780	0.750	0.0	0.0	0.0	0.0
	1.0	0.880	0.750	0.630	0.5	0.380	0.250	0.130	0.0	1.0	0.880	0.750	0.630	0.5	0.380	0.250	0.130	0.0	1.0	0.880	0.750	0.630	0.5	0.380	0.250	0.130	0.0	1.0	0.880	0.750	0.630	0.5	0.380	0.250	0.130	0.0	0.0	0.0	0.0	0.0
02	0.880	0.880	0.880	0.880	0.880	0.880	0.880	0.880	0.880	0.880	0.880	0.880	0.880	0.880	0.880	0.880	0.880	0.880	0.880	0.880	0.880	0.880	0.880	0.880	0.880	0.880	0.880	0.880	0.880	0.880	0.880	0.880	0.880	0.880	0.880	0.880	0.130	0.130	0.130	0.130
	1.0	0.880	0.750	0.630	0.5	0.380	0.250	0.130	0.0	0.970	0.880	0.780	0.690	0.590	0.5	0.410	0.310	0.220	0.940	0.880	0.810	0.750	0.690	0.620	0.560	0.5	0.440	0.910	0.880	0.840	0.810	0.780	0.750	0.720	0.690	0.660	0.130	0.130	0.130	0.130
	1.0	0.880	0.750	0.630	0.5	0.380	0.250	0.130	0.0	1.0	0.880	0.750	0.630	0.5	0.380	0.250	0.130	0.0	1.0	0.880	0.750	0.630	0.5	0.380	0.250	0.130	0.0	1.0	0.880	0.750	0.630	0.5	0.380	0.250	0.130	0.0	0.130	0.130	0.130	0.130
03	0.750	0.750	0.750	0.750	0.750	0.750	0.750	0.750	0.750	0.750	0.750	0.750	0.750	0.750	0.750	0.750	0.750	0.750	0.750	0.750	0.750	0.750	0.750	0.750	0.750	0.750	0.750	0.750	0.750	0.750	0.750	0.750	0.750	0.750	0.750	0.750	0.250	0.250	0.250	0.250
	1.0	0.870	0.750	0.630	0.5	0.380	0.250	0.130	0.0	0.940	0.840	0.750	0.660	0.560	0.470	0.370	0.280	0.190	0.870	0.810	0.750	0.690	0.620	0.560	0.5	0.440	0.370	0.810	0.780	0.750	0.720	0.690	0.660	0.620	0.590	0.560	0.250	0.250	0.250	0.250
	1.0	0.880	0.750	0.630	0.5	0.380	0.250	0.130	0.0	1.0	0.880	0.750	0.630	0.5	0.380	0.250	0.130	0.0	1.0	0.880	0.750	0.630	0.5	0.380	0.250	0.130	0.0	1.0	0.880	0.750	0.630	0.5	0.380	0.250	0.130	0.0	0.250	0.250	0.250	0.250
04	0.630	0.630	0.630	0.630	0.630	0.630	0.630	0.630	0.630	0.630	0.630	0.630	0.630	0.630	0.630	0.630	0.630	0.630	0.630	0.630	0.630	0.630	0.630	0.630	0.630	0.630	0.630	0.630	0.630	0.630	0.630	0.630	0.630	0.630	0.630	0.630	0.380	0.380	0.380	0.380
	1.0	0.870	0.750	0.630	0.5	0.380	0.250	0.130	0.0	0.910	0.810	0.720	0.630	0.530	0.440	0.340	0.250	0.160	0.810	0.750	0.690	0.630	0.560	0.5	0.440	0.370	0.310	0.720	0.690	0.660	0.630	0.590	0.560	0.530	0.5	0.470	0.380	0.380	0.380	0.380
	1.0	0.880	0.750	0.630	0.5	0.380	0.250	0.130	0.0	1.0	0.880	0.750	0.630	0.5	0.380	0.250	0.130	0.0	1.0	0.880	0.750	0.630	0.5	0.380	0.250	0.130	0.0	1.0	0.880	0.750	0.630	0.5	0.380	0.250	0.130	0.0	0.380	0.380	0.380	0.380
05	0.5	0.5	0.5	0.5	0.5	0.5	0.5	0.5	0.5	0.5	0.5	0.5	0.5	0.5	0.5	0.5	0.5	0.5	0.5	0.5	0.5	0.5	0.5	0.5	0.5	0.5	0.5	0.5	0.5	0.5	0.5	0.5	0.5	0.5	0.5	0.5	0.5	0.5	0.5	0.5
	1.0	0.870	0.750	0.620	0.5	0.380	0.250	0.130	0.0	0.870	0.780	0.690	0.590	0.5	0.410	0.310	0.220	0.120	0.750	0.690	0.620	0.560	0.5	0.440	0.370	0.310	0.250	0.620	0.590	0.560	0.530	0.5	0.470	0.440	0.410	0.370	0.5	0.5	0.5	0.5
	1.0	0.880	0.750	0.630	0.5	0.380	0.250	0.130	0.0	1.0	0.880	0.750	0.630	0.5	0.380	0.250	0.130	0.0	1.0	0.880	0.750	0.630	0.5	0.380	0.250	0.130	0.0	1.0	0.880	0.750	0.630	0.5	0.380	0.250	0.130	0.0	0.5	0.5	0.5	0.5
06	0.380	0.380	0.380	0.380	0.380	0.380	0.380	0.380	0.380	0.380	0.380	0.380	0.380	0.380	0.380	0.380	0.380	0.380	0.380	0.380	0.380	0.380	0.380	0.380	0.380	0.380	0.380	0.380	0.380	0.380	0.380	0.380	0.380	0.380	0.380	0.380	0.630	0.630	0.630	0.630
	1.0	0.870	0.750	0.620	0.5	0.380	0.250	0.130	0.0	0.840	0.750	0.660	0.560	0.470	0.380	0.280	0.190	0.090	0.690	0.620	0.560	0.5	0.440	0.380	0.310	0.250	0.190	0.530	0.5	0.470	0.440	0.410	0.380	0.340	0.310	0.280	0.630	0.630	0.630	0.630
	1.0	0.880	0.750	0.630	0.5	0.380	0.250	0.130	0.0	1.0	0.880	0.750	0.630	0.5	0.380	0.250	0.130	0.0	1.0	0.880	0.750	0.630	0.5	0.380	0.250	0.130	0.0	1.0	0.880	0.750	0.630	0.5	0.380	0.250	0.130	0.0	0.630	0.630	0.630	0.630
07	0.250	0.250	0.250	0.250	0.250	0.250	0.250	0.250	0.250	0.250	0.250	0.250	0.250	0.250	0.250	0.250	0.250	0.250	0.250	0.250	0.250	0.250	0.250	0.250	0.250	0.250	0.250	0.250	0.250	0.250	0.250	0.250	0.250	0.250	0.250	0.250	0.750	0.750	0.750	0.750
	1.0	0.870	0.750	0.620	0.5	0.370	0.250	0.130	0.0	0.810	0.720	0.620	0.530	0.440	0.340	0.250	0.160	0.060	0.620	0.560	0.5	0.440	0.370	0.310	0.250	0.190	0.120	0.440	0.410	0.370	0.340	0.310	0.280	0.250	0.220	0.190	0.750	0.750	0.750	0.750
	1.0	0.880	0.750	0.630	0.5	0.380	0.250	0.130	0.0	1.0	0.880	0.750	0.630	0.5	0.380	0.250	0.130	0.0	1.0	0.880	0.750	0.630	0.5	0.380	0.250	0.130	0.0	1.0	0.880	0.750	0.630	0.5	0.380	0.250	0.130	0.0	0.750	0.750	0.750	0.750
08	0.130	0.130	0.130	0.130	0.130	0.130	0.130	0.130	0.130	0.130	0.130	0.130	0.130	0.130	0.130	0.130	0.130	0.130	0.130	0.130	0.130	0.130	0.130	0.130	0.130	0.130	0.130	0.130	0.130	0.130	0.130	0.130	0.130	0.130	0.130	0.130	0.880	0.880	0.880	0.880
	1.0	0.870	0.750	0.620	0.5	0.370	0.250	0.130	0.0	0.780	0.690	0.590	0.5	0.410	0.310	0.220	0.130	0.030	0.560	0.5	0.440	0.370	0.310	0.250	0.190	0.130	0.060	0.340	0.310	0.280	0.250	0.220	0.190	0.160	0.130	0.090	0.880	0.880	0.880	0.880
	1.0	0.880	0.750	0.630	0.5	0.380	0.250	0.130	0.0	1.0	0.880	0.750	0.630	0.5	0.380	0.250	0.130	0.0	1.0	0.880	0.750	0.630	0.5	0.380	0.250	0.130	0.0	1.0	0.880	0.750	0.630	0.5	0.380	0.250	0.130	0.0	0.880	0.880	0.880	0.880
09	0.0	0.0	0.0	0.0	0.0	0.0	0.0	0.0	0.0	0.0	0.0	0.0	0.0	0.0	0.0	0.0	0.0	0.0	0.0	0.0	0.0	0.0	0.0	0.0	0.0	0.0	0.0	0.0	0.0	0.0	0.0	0.0	0.0	0.0	0.0	0.0	1.0	1.0	1.0	1.0
	1.0	0.870	0.750	0.620	0.5	0.370	0.250	0.120	0.0	0.750	0.660	0.560	0.470	0.370	0.280	0.190	0.090	0.0	0.5	0.440	0.370	0.310	0.250	0.190	0.120	0.060	0.0	0.250	0.220	0.190	0.160	0.120	0.090	0.060	0.030	0.0	1.0	1.0	1.0	1.0
	1.0	0.880	0.750	0.630	0.5	0.380	0.250	0.130	0.0	1.0	0.880	0.750	0.630	0.5	0.380	0.250	0.130	0.0	1.0	0.880	0.750	0.630	0.5	0.380	0.250	0.130	0.0	1.0	0.880	0.750	0.630	0.5	0.380	0.250	0.130	0.0	1.0	1.0	1.0	1.0
10	1.0	1.0	1.0	1.0	1.0	1.0	1.0	1.0	1.0	1.0	0.970	0.940	0.910	0.870	0.840	0.810	0.780	0.750	1.0	0.940	0.870	0.810	0.750	0.690	0.620	0.560	0.5	1.0	0.910	0.810	0.720	0.620	0.530	0.440	0.340	0.250	0.0	0.0	0.0	0.0
	1.0	1.0	1.0	1.0	1.0	1.0	1.0	1.0	1.0	1.0	1.0	1.0	1.0	1.0	1.0	1.0	1.0	1.0	1.0	1.0	1.0	1.0	1.0	1.0	1.0	1.0	1.0	1.0	1.0	1.0	1.0	1.0	1.0	1.0	1.0	1.0	0.0	0.0	0.0	0.0
	1.0	0.880	0.750	0.630	0.5	0.380	0.250	0.130	0.0	1.0	0.880	0.750	0.630	0.5	0.380	0.250	0.130	0.0	1.0	0.880	0.750	0.630	0.5	0.380	0.250	0.130	0.0	1.0	0.880	0.750	0.630	0.5	0.380	0.250	0.130	0.0	0.0	0.0	0.0	0.0
11	0.880	0.880	0.870	0.870	0.870	0.870	0.870	0.870	0.870	0.910	0.880	0.840	0.810	0.780	0.750	0.720	0.690	0.660	0.940	0.880	0.810	0.750	0.690	0.620	0.560	0.5	0.440	0.970	0.880	0.780	0.690	0.590	0.5	0.410	0.310	0.220	0.070	0.070	0.070	0.070
	0.880	0.880	0.880	0.880	0.880	0.880	0.880	0.880	0.880	0.880	0.880	0.880	0.880	0.880	0.880	0.880	0.880	0.880	0.880	0.880	0.880	0.880	0.880	0.880	0.880	0.880	0.880	0.880	0.880	0.880	0.880	0.880	0.880	0.880	0.880	0.880	0.070	0.070	0.070	0.070
	1.0	0.880	0.750	0.630	0.5	0.380	0.250	0.130	0.0	1.0	0.880	0.750	0.630	0.5	0.380	0.250	0.130	0.0	1.0	0.880	0.750	0.630	0.5	0.380	0.250	0.130	0.0	1.0	0.880	0.750	0.630	0.5	0.380	0.250	0.130	0.0	0.070	0.070	0.070	0.070
12	0.750	0.750	0.750	0.750	0.750	0.750	0.750	0.750	0.750	0.810	0.780	0.750	0.720	0.690	0.660	0.620	0.590	0.560	0.870	0.810	0.750	0.690	0.620	0.560	0.5	0.440	0.370	0.940	0.840	0.750	0.660	0.560	0.470	0.370	0.280	0.190	0.130	0.130	0.130	0.130
	0.750	0.750	0.750	0.750	0.750	0.750	0.750	0.750	0.750	0.750	0.750	0.750	0.750	0.750	0.750	0.750	0.750	0.750	0.750	0.750	0.750	0.750	0.750	0.750	0.750	0.750	0.750	0.750	0.750	0.750	0.750	0.750	0.750	0.750	0.750	0.750	0.130	0.130	0.130	0.130
	1.0	0.880	0.750	0.630	0.5	0.380	0.250	0.130	0.0	1.0	0.880	0.750	0.630	0.5	0.380	0.250	0.130	0.0	1.0	0.880	0.750	0.630	0.5	0.380	0.250	0.130	0.0	1.0	0.880	0.750	0.630	0.5	0.380	0.250	0.130	0.0	0.130	0.130	0.130	0.130
13	0.630	0.630	0.630	0.630	0.620	0.620	0.620	0.620	0.620	0.720	0.690	0.660	0.630	0.590	0.560	0.530	0.5	0.470	0.810	0.750	0.690	0.630	0.560	0.5	0.440	0.370	0.310	0.910	0.810	0.720	0.630	0.530	0.440	0.340	0.250	0.160	0.2	0.2	0.2	0.2
	0.630	0.630	0.630	0.630	0.630	0.630	0.630	0.630	0.630	0.630	0.630	0.630	0.630	0.630	0.630	0.630	0.630	0.630	0.630	0.630	0.630	0.630	0.630	0.630	0.630	0.630	0.630	0.630	0.630	0.630	0.630	0.630	0.630	0.630	0.630	0.630	0.2	0.2	0.2	0.2
	1.0	0.880	0.750	0.630	0.5	0.380	0.250	0.130	0.0	1.0	0.880	0.750	0.630	0.5	0.380	0.250	0.130	0.0	1.0	0.880	0.750	0.630	0.5	0.380	0.250	0.130	0.0	1.0	0.880	0.750	0.630	0.5	0.380	0.250	0.130	0.0	0.2	0.2	0.2	0.2
14	0.5	0.5	0.5	0.5	0.5	0.5	0.5	0.5	0.5	0.620	0.590	0.560	0.530	0.5	0.470	0.440	0.410	0.370	0.750	0.690	0.620	0.560	0.5	0.440	0.370	0.310	0.250	0.870	0.780	0.690	0.590	0.5	0.410	0.310	0.220	0.120	0.270	0.270	0.270	0.270
	0.5	0.5	0.5	0.5	0.5	0.5	0.5	0.5	0.5	0.5	0.5	0.5	0.5	0.5	0.5	0.5	0.5	0.5	0.5	0.5	0.5	0.5	0.5	0.5	0.5	0.5	0.5	0.5	0.5	0.5	0.5	0.5	0.5	0.5	0.5	0.5	0.270	0.270	0.270	0.270
	1.0	0.880	0.750	0.630	0.5	0.380	0.250	0.130	0.0	1.0	0.880	0.750	0.630	0.5	0.380	0.250	0.130	0.0	1.0	0.880	0.750	0.630	0.5	0.380	0.250	0.130	0.0	1.0	0.880	0.750	0.630	0.5	0.380	0.250	0.130	0.0	0.270	0.270	0.270	0.270
15	0.380	0.380	0.380	0.380	0.380	0.380	0.370	0.370	0.370	0.530	0.5	0.470	0.440	0.410	0.380	0.340	0.310	0.280	0.690	0.620	0.560	0.5	0.440	0.380	0.310	0.250	0.190	0.840	0.750	0.660	0.560	0.470	0.380	0.280	0.190	0.090	0.330	0.330	0.330	0.330
	0.380	0.380	0.380	0.380	0.380	0.380	0.380	0.380	0.380	0.380	0.380	0.380	0.380	0.380	0.380	0.380	0.380	0.380	0.380	0.380	0.380	0.380	0.380	0.380	0.380	0.380	0.380	0.380	0.380	0.380	0.380	0.380	0.380	0.380	0.380	0.380	0.330	0.330	0.330	0.330
	1.0	0.880	0.750	0.630	0.5	0.380	0.250	0.130	0.0	1.0	0.880	0.750	0.630	0.5	0.380	0.250	0.130	0.0	1.0	0.880	0.750	0.630	0.5	0.380	0.250	0.130	0.0	1.0	0.880	0.750	0.630	0.5	0.380	0.250	0.130	0.0	0.330	0.330	0.330	0.330
16	0.250	0.250	0.250	0.250	0.250	0.250	0.250	0.250	0.250	0.440	0.410	0.370	0.340	0.310	0.280	0.250	0.220	0.190	0.620	0.560	0.5	0.440	0.370	0.310	0.250	0.190	0.120	0.810	0.720	0.620	0.530	0.440	0.340	0.250	0.160	0.060	0.4	0.4	0.4	0.4
	0.250	0.250	0.250	0.250	0.250	0.250	0.250	0.250	0.250	0.250	0.250	0.250	0.250	0.250	0.250	0.250	0.250	0.250	0.250	0.250	0.250	0.250	0.250	0.250	0.250	0.250	0.250	0.250	0.250	0.250	0.250	0.250	0.250	0.250	0.250	0.250	0.4	0.4	0.4	0.4
	1.0	0.880	0.750	0.630	0.5	0.380	0.250	0.130	0.0	1.0	0.880	0.750	0.630	0.5	0.380	0.250	0.130	0.0	1.0	0.880	0.750	0.630	0.5	0.380	0.250	0.130	0.0	1.0	0.880	0.750	0.630	0.5	0.380	0.250	0.130	0.0	0.4	0.4	0.4	0.4
17	0.130	0.130	0.130	0.130	0.130	0.130	0.130	0.130	0.120	0.340	0.310	0.280	0.250	0.220	0.190	0.160	0.130	0.090	0.560	0.5	0.440	0.370	0.310	0.250	0.190	0.130	0.060	0.780	0.690	0.590	0.5	0.410	0.310	0.220	0.130	0.030	0.470	0.470	0.470	0.470
	0.130	0.130	0.130	0.130	0.130	0.130	0.130	0.130	0.130	0.130	0.130	0.130	0.130	0.130	0.130	0.130	0.130	0.130	0.130	0.130	0.130	0.130	0.130	0.130	0.130	0.130	0.130	0.130	0.130	0.130	0.130	0.130	0.130	0.130	0.130	0.130	0.470	0.470	0.470	0.470
	1.0	0.880	0.750	0.630	0.5	0.380	0.250	0.130	0.0	1.0	0.880	0.750	0.630	0.5	0.380	0.250	0.130	0.0	1.0	0.880	0.750	0.630	0.5	0.380	0.250	0.130	0.0	1.0	0.880	0.750	0.630	0.5	0.380	0.250	0.130	0.0	0.470	0.470	0.470	0.470
18	0.0	0.0	0.0	0.0	0.0	0.0	0.0	0.0	0.0	0.250	0.220	0.190	0.160	0.120	0.090	0.060	0.030	0.0	0.5	0.440	0.370	0.310	0.250	0.190	0.120	0.060	0.0	0.750	0.660	0.560	0.470	0.370	0.280	0.190	0.090	0.0	0.530	0.530	0.530	0.530
	0.0	0.0	0.0	0.0	0.0	0.0	0.0	0.0	0.0	0.0	0.0	0.0	0.0	0.0	0.0	0.0	0.0	0.0	0.0	0.0	0.0	0.0	0.0	0.0	0.0	0.0	0.0	0.0	0.0	0.0	0.0	0.0	0.0	0.0	0.0	0.0	0.530	0.530	0.530	0.530
	1.0	0.880	0.750	0.630	0.5	0.380	0.250	0.130	0.0	1.0	0.880	0.750	0.630	0.5	0.380	0.250	0.130	0.0	1.0	0.880	0.750	0.630	0.5	0.380	0.250	0.130	0.0	1.0	0.880	0.750	0.630	0.5	0.380	0.250	0.130	0.0	0.530	0.530	0.530	0.530
19	1.0	0.880	0.750	0.630	0.5	0.380	0.250	0.130	0.0	1.0	0.880	0.750	0.630	0.5	0.380	0.250	0.130	0.0	1.0	0.880	0.750	0.630	0.5	0.380	0.250	0.130	0.0	1.0	0.880	0.750	0.630	0.5	0.380	0.250	0.130	0.0	0.6	0.6	0.6	0.6
	1.0	1.0	1.0	1.0	1.0	1.0	1.0	1.0	1.0	1.0	1.0	1.0	1.0	1.0	1.0	1.0	1.0	1.0	1.0	1.0	1.0	1.0	1.0	1.0	1.0	1.0	1.0	1.0	1.0	1.0	1.0	1.0	1.0	1.0	1.0	1.0	0.6	0.6	0.6	0.6
	1.0	0.880	0.750	0.630	0.5	0.380	0.250	0.130	0.0	1.0	0.910	0.810	0.720	0.620	0.530	0.440	0.340	0.250	1.0	0.940	0.870	0.810	0.750	0.690	0.620	0.560	0.5	1.0	0.970	0.940	0.910	0.870	0.840	0.810	0.780	0.750	0.6	0.6	0.6	0.6
20	1.0	0.880	0.750	0.630	0.5	0.380	0.250	0.130	0.0	1.0	0.880	0.750	0.630	0.5	0.380	0.250	0.130	0.0	1.0	0.880	0.750	0.630	0.5	0.380	0.250	0.130	0.0	1.0	0.880	0.750	0.630	0.5	0.380	0.250	0.130	0.0	0.670	0.670	0.670	0.670
	0.880	0.880	0.880	0.880	0.880	0.880	0.880	0.880	0.880	0.880	0.880	0.880	0.880	0.880	0.880	0.880	0.880	0.880	0.880	0.880	0.880	0.880	0.880	0.880	0.880	0.880	0.880	0.880	0.880	0.880	0.880	0.880	0.880	0.880	0.880	0.880	0.670	0.670	0.670	0.670
	1.0	0.880	0.750	0.630	0.5	0.380	0.250	0.130	0.0	0.970	0.880	0.780	0.690	0.590	0.5	0.410	0.310	0.220	0.940	0.880	0.810	0.750	0.690	0.620	0.560	0.5	0.440	0.910	0.880	0.840	0.810	0.780	0.750	0.720	0.690	0.660	0.670	0.670	0.670	0.670
21	1.0	0.870	0.750	0.630	0.5	0.380	0.250	0.130	0.0	1.0	0.880	0.750	0.630	0.5	0.380	0.250	0.130	0.0	1.0	0.880	0.750	0.630	0.5	0.380	0.250	0.130	0.0	1.0	0.880	0.750	0.630	0.5	0.380	0.250	0.130	0.0	0.730	0.730	0.730	0.730
	0.750	0.750	0.750	0.750	0.750	0.750	0.750	0.750	0.750	0.750	0.750	0.750	0.750	0.750	0.750	0.750	0.750	0.750	0.750	0.750	0.750	0.750	0.750	0.750	0.750	0.750	0.750	0.750	0.750	0.750	0.750	0.750	0.750	0.750	0.750	0.750	0.730	0.730	0.730	0.730
	1.0	0.880	0.750	0.630	0.5	0.380	0.250	0.130	0.0	0.940	0.840	0.750	0.660	0.560	0.470	0.370	0.280	0.190	0.870	0.810	0.750	0.690	0.620	0.560	0.5	0.440	0.370	0.810	0.780	0.750	0.720	0.690	0.660	0.620	0.590	0.560	0.730	0.730	0.730	0.730
22	1.0	0.870	0.750	0.630	0.5	0.380	0.250	0.130	0.0	1.0	0.880	0.750	0.630	0.5	0.380	0.250	0.130	0.0	1.0	0.880	0.750	0.630	0.5	0.380	0.250	0.130	0.0	1.0	0.880	0.750	0.630	0.5	0.380	0.250	0.130	0.0	0.8	0.8	0.8	0.8
	0.630	0.630	0.630	0.630	0.630	0.630	0.630	0.630	0.630	0.630	0.630	0.630	0.630	0.630	0.630	0.630	0.630	0.630	0.630	0.630	0.630	0.630	0.630	0.630	0.630	0.630	0.630	0.630	0.630	0.630	0.630	0.630	0.

	A	B	C	D	E	F	G	H	I	J	K	L	M	N	O	P	Q	R	S	T	U	V	W	X	Y	Z	a	b	c	d	e	f	g	h	i	j	k	LAB*	LAB*	LAB*	LAB*
01	95.5	93.1	90.8	88.5	86.1	83.8	81.5	79.2	76.8	95.5	93.5	91.6	89.6	87.7	85.8	83.8	81.9	80.0	95.5	93.9	92.3	90.7	89.1	87.5	85.9	84.3	82.7	95.5	94.2	93.0	91.8	90.5	89.3	88.1	86.8	85.6	69.7	69.7	69.7	69.7
	0.0	3.1	6.2	9.3	12.4	15.5	18.6	21.7	24.8	0.0	2.3	4.6	6.9	9.1	11.4	13.7	16.0	18.3	0.0	1.6	3.1	4.7	6.3	7.8	9.4	10.9	12.5	0.0	0.8	1.6	2.4	3.2	4.0	4.8	5.6	6.4	0.0	0.0	0.0	0.0
	0.0	1.5	3.0	4.4	5.9	7.4	8.9	10.4	11.8	0.0	2.1	4.1	6.2	8.3	10.4	12.4	14.5	16.6	0.0	2.6	5.2	7.8	10.4	13.0	15.5	18.1	20.7	0.0	3.1	6.3	9.4	12.5	15.7	18.8	22.0	25.1	0.0	0.0	0.0	0.0
02	94.5	92.2	89.9	87.6	85.2	82.9	80.6	78.3	75.9	94.3	92.2	90.3	88.4	86.4	84.5	82.5	80.6	78.7	94.1	92.2	90.6	89.0	87.5	85.9	84.3	82.7	81.1	93.8	92.2	91.0	89.8	88.5	87.3	86.1	84.8	83.6	72.9	72.9	72.9	72.9
	-2.0	0.0	3.1	6.2	9.3	12.4	15.5	18.6	21.7	-1.5	0.0	2.3	4.6	6.9	9.1	11.4	13.7	16.0	-1.1	0.0	1.6	3.1	4.7	6.3	7.8	9.4	10.9	-0.6	0.0	0.8	1.6	2.4	3.2	4.0	4.8	5.6	0.0	0.0	0.0	0.0
	-1.5	0.0	1.5	3.0	4.4	5.9	7.4	8.9	10.4	-1.9	0.0	2.1	4.1	6.2	8.3	10.4	12.4	14.5	-2.3	0.0	2.6	5.2	7.8	10.4	13.0	15.5	18.1	-2.7	0.0	3.1	6.3	9.4	12.5	15.7	18.8	22.0	0.0	0.0	0.0	0.0
03	93.6	91.3	89.0	86.7	84.4	82.0	79.7	77.4	75.0	93.1	91.1	89.0	87.1	85.1	83.2	81.3	79.3	77.4	92.7	90.8	89.0	87.4	85.8	84.2	82.6	81.0	79.4	92.2	90.6	89.0	87.8	86.5	85.3	84.1	82.8	81.6	76.1	76.1	76.1	76.1
	-4.0	-2.0	0.0	3.1	6.2	9.3	12.4	15.5	18.6	-3.1	-1.5	0.0	2.3	4.6	6.9	9.1	11.4	13.7	-2.2	-1.1	0.0	1.6	3.1	4.7	6.3	7.8	9.4	-1.1	-0.6	0.0	0.8	1.6	2.4	3.2	4.0	4.8	0.0	0.0	0.0	0.0
	-3.0	-1.5	0.0	1.5	3.0	4.4	5.9	7.4	8.9	-3.8	-1.9	0.0	2.1	4.1	6.2	8.3	10.4	12.4	-4.5	-2.3	0.0	2.6	5.2	7.8	10.4	13.0	15.5	-5.3	-2.7	0.0	3.1	6.3	9.4	12.5	15.7	18.8	0.0	0.0	0.0	0.0
04	92.7	90.4	88.1	85.8	83.5	81.1	78.8	76.5	74.1	92.0	89.9	87.9	85.8	83.8	81.9	80.0	78.0	76.1	91.3	89.5	87.6	85.8	84.2	82.6	81.0	79.4	77.8	90.5	88.9	87.4	85.8	84.6	83.3	82.1	80.9	79.6	79.3	79.3	79.3	79.3
	-6.0	-4.0	-2.0	0.0	3.1	6.2	9.3	12.4	15.5	-4.6	-3.1	-1.5	0.0	2.3	4.6	6.9	9.1	11.4	-3.2	-2.2	-1.1	0.0	1.6	3.1	4.7	6.3	7.8	-1.7	-1.1	-0.6	0.0	0.8	1.6	2.4	3.2	4.0	0.0	0.0	0.0	0.0
	-4.5	-3.0	-1.5	0.0	1.5	3.0	4.4	5.9	7.4	-5.7	-3.8	-1.9	0.0	2.1	4.1	6.2	8.3	10.4	-6.8	-4.5	-2.3	0.0	2.6	5.2	7.8	10.4	13.0	-8.0	-5.3	-2.7	0.0	3.1	6.3	9.4	12.5	15.7	0.0	0.0	0.0	0.0
05	91.8	89.5	87.2	84.9	82.6	80.2	77.9	75.6	73.2	90.8	88.8	86.7	84.6	82.6	80.6	78.7	76.7	74.8	89.9	88.1	86.2	84.4	82.6	81.0	79.4	77.8	76.2	88.9	87.3	85.7	84.1	82.6	81.3	80.1	78.9	77.6	82.6	82.6	82.6	82.6
	-8.0	-6.0	-4.0	-2.0	0.0	3.1	6.2	9.3	12.4	-6.2	-4.6	-3.1	-1.5	0.0	2.3	4.6	6.9	9.1	-4.3	-3.2	-2.2	-1.1	0.0	1.6	3.1	4.7	6.3	-2.3	-1.7	-1.1	-0.6	0.0	0.8	1.6	2.4	3.2	0.0	0.0	0.0	0.0
	-6.1	-4.5	-3.0	-1.5	0.0	1.5	3.0	4.4	5.9	-7.5	-5.7	-3.8	-1.9	0.0	2.1	4.1	6.2	8.3	-9.0	-6.8	-4.5	-2.3	0.0	2.6	5.2	7.8	10.4	-10.	-8.0	-5.3	-2.7	0.0	3.1	6.3	9.4	12.5	0.0	0.0	0.0	0.0
06	90.8	88.5	86.2	83.9	81.6	79.3	77.0	74.7	72.3	89.7	87.6	85.5	83.5	81.4	79.3	77.4	75.5	73.5	88.5	86.7	84.8	83.0	81.2	79.3	77.7	76.1	74.6	87.2	85.6	84.1	82.5	81.0	79.9	78.1	76.9	75.6	85.8	85.8	85.8	85.8
	-10.	-8.0	-6.0	-4.0	-2.0	0.0	3.1	6.2	9.3	-7.7	-6.2	-4.6	-3.1	-1.5	0.0	2.3	4.6	6.9	-5.4	-4.3	-3.2	-2.2	-1.1	0.0	1.6	3.1	4.7	-2.8	-2.3	-1.7	-1.1	-0.6	0.0	0.8	1.6	2.4	0.0	0.0	0.0	0.0
	-7.6	-6.1	-4.5	-3.0	-1.5	0.0	1.5	3.0	4.4	-9.4	-7.5	-5.7	-3.8	-1.9	0.0	2.1	4.1	6.2	-11.	-9.0	-6.8	-4.5	-2.3	0.0	2.6	5.2	7.8	-13.	-10.	-8.0	-5.3	-2.7	0.0	3.1	6.3	9.4	0.0	0.0	0.0	0.0
07	89.9	87.6	85.3	83.0	80.7	78.4	76.1	73.8	71.5	88.5	86.4	84.4	82.3	80.2	78.2	76.1	74.2	72.2	87.1	85.3	83.5	81.6	79.8	77.9	76.1	74.5	72.9	85.6	84.0	82.4	80.8	79.3	77.7	76.1	74.9	73.6	89.0	89.0	89.0	89.0
	-12.	-10.	-8.0	-6.0	-4.0	-2.0	0.0	3.1	6.2	-9.3	-7.7	-6.2	-4.6	-3.1	-1.5	0.0	2.3	4.6	-6.5	-5.4	-4.3	-3.2	-2.2	-1.1	0.0	1.6	3.1	-3.4	-2.8	-2.3	-1.7	-1.1	-0.6	0.0	0.8	1.6	0.0	0.0	0.0	0.0
	-9.1	-7.6	-6.1	-4.5	-3.0	-1.5	0.0	1.5	3.0	-11.	-9.4	-7.5	-5.7	-3.8	-1.9	0.0	2.1	4.1	-13.	-11.	-9.0	-6.8	-4.5	-2.3	0.0	2.6	5.2	-16.	-13.	-10.	-8.0	-5.3	-2.7	0.0	3.1	6.3	0.0	0.0	0.0	0.0
08	89.0	86.7	84.4	82.1	79.8	77.5	75.2	72.9	70.6	87.3	85.3	83.2	81.2	79.1	77.0	75.0	72.9	70.9	85.7	83.9	82.1	80.2	78.4	76.6	74.7	72.9	71.3	83.9	82.4	80.8	79.2	77.6	76.0	74.5	72.9	71.7	92.2	92.2	92.2	92.2
	-14.	-12.	-10.	-8.0	-6.0	-4.0	-2.0	0.0	3.1	-10.	-9.3	-7.7	-6.2	-4.6	-3.1	-1.5	0.0	2.3	-7.6	-6.5	-5.4	-4.3	-3.2	-2.2	-1.1	0.0	1.6	-4.0	-3.4	-2.8	-2.3	-1.7	-1.1	-0.6	0.0	0.8	0.0	0.0	0.0	0.0
	-10.	-9.1	-7.6	-6.1	-4.5	-3.0	-1.5	0.0	1.5	-13.	-11.	-9.4	-7.5	-5.7	-3.8	-1.9	0.0	2.1	-15.	-13.	-11.	-9.0	-6.8	-4.5	-2.3	0.0	2.6	-18.	-16.	-13.	-10.	-8.0	-5.3	-2.7	0.0	3.1	0.0	0.0	0.0	0.0
09	88.0	85.7	83.4	81.1	78.9	76.6	74.3	72.0	69.7	86.2	84.1	82.1	80.0	77.9	75.9	73.8	71.7	69.7	84.3	82.5	80.7	78.8	77.0	75.2	73.3	71.5	69.7	82.3	80.7	79.1	77.6	76.0	74.4	72.8	71.2	69.7	95.5	95.5	95.5	95.5
	-16.	-14.	-12.	-10.	-8.0	-6.0	-4.0	-2.0	0.0	-12.	-10.	-9.3	-7.7	-6.2	-4.6	-3.1	-1.5	0.0	-8.7	-7.6	-6.5	-5.4	-4.3	-3.2	-2.2	-1.1	0.0	-4.5	-4.0	-3.4	-2.8	-2.3	-1.7	-1.1	-0.6	0.0	0.0	0.0	0.0	0.0
	-12.	-10.	-9.1	-7.6	-6.1	-4.5	-3.0	-1.5	0.0	-15.	-13.	-11.	-9.4	-7.5	-5.7	-3.8	-1.9	0.0	-18.	-15.	-13.	-11.	-9.0	-6.8	-4.5	-2.3	0.0	-21.	-18.	-16.	-13.	-10.	-8.0	-5.3	-2.7	0.0	0.0	0.0	0.0	0.0
10	95.5	94.7	93.9	93.1	92.4	91.6	90.8	90.0	89.3	95.5	95.2	95.0	94.8	94.6	94.4	94.3	94.1	93.9	93.7	95.5	95.0	94.5	94.0	93.5	93.0	92.5	91.9	91.4	95.5	94.7	94.0	93.3	92.6	91.9	91.2	90.5	89.8	69.7	69.7	69.7
	0.0	-0.2	-0.3	-0.5	-0.6	-0.8	-0.9	-1.1	-1.2	0.0	-1.7	-3.3	-5.0	-6.7	-8.4	-10.	-11.	-13.	0.0	-3.2	-6.4	-9.6	-12.	-16.	-19.	-22.	-25.	0.0	-4.2	-8.5	-12.	-16.	-21.	-25.	-29.	-33.	0.0	0.0	0.0	0.0
	0.0	3.8	7.7	11.5	15.3	19.1	23.0	26.8	30.6	0.0	4.7	9.3	14.0	18.6	23.3	27.9	32.6	37.2	0.0	4.2	8.4	12.6	16.8	21.0	25.2	29.4	33.6	0.0	3.0	6.0	9.0	12.0	15.0	18.0	20.9	23.9	0.0	0.0	0.0	0.0
11	93.5	92.2	91.5	90.7	89.9	89.1	88.4	87.6	86.8	93.0	92.2	92.0	91.8	91.6	91.3	91.1	90.9	90.7	92.7	92.2	91.7	91.2	90.7	90.2	89.7	89.2	88.7	93.0	92.2	91.5	90.8	90.1	89.4	88.7	88.0	87.2	71.4	71.4	71.4	71.4
	0.1	0.0	-0.2	-0.3	-0.5	-0.6	-0.8	-0.9	-1.1	1.2	0.0	-1.7	-3.3	-5.0	-6.7	-8.4	-10.	-11.	2.6	0.0	-3.2	-6.4	-9.6	-12.	-16.	-19.	-22.	3.8	0.0	-4.2	-8.5	-12.	-16.	-21.	-25.	-29.	0.0	0.0	0.0	0.0
	-3.2	0.0	3.8	7.7	11.5	15.3	19.1	23.0	26.8	-4.1	0.0	4.7	9.3	14.0	18.6	23.3	27.9	32.6	-4.5	0.0	4.2	8.4	12.6	16.8	21.0	25.2	29.4	-3.9	0.0	3.0	6.0	9.0	12.0	15.0	18.0	20.9	0.0	0.0	0.0	0.0
12	91.5	90.3	89.0	88.2	87.5	86.7	85.9	85.1	84.4	90.4	89.7	89.0	88.8	88.6	88.3	88.1	87.9	87.7	89.9	89.5	89.0	88.5	88.0	87.5	87.0	86.5	86.0	90.6	89.8	89.0	88.3	87.6	86.9	86.2	85.4	84.7	73.1	73.1	73.1	73.1
	0.2	0.1	0.0	-0.2	-0.3	-0.5	-0.6	-0.8	-0.9	2.3	1.2	0.0	-1.7	-3.3	-5.0	-6.7	-8.4	-10.	5.2	2.6	0.0	-3.2	-6.4	-9.6	-12.	-16.	-19.	7.6	3.8	0.0	-4.2	-8.5	-12.	-16.	-21.	-25.	0.0	0.0	0.0	0.0
	-6.4	-3.2	0.0	3.8	7.7	11.5	15.3	19.1	23.0	-8.1	-4.1	0.0	4.7	9.3	14.0	18.6	23.3	27.9	-8.9	-4.5	0.0	4.2	8.4	12.6	16.8	21.0	25.2	-7.7	-3.9	0.0	3.0	6.0	9.0	12.0	15.0	18.0	0.0	0.0	0.0	0.0
13	89.5	88.3	87.0	85.8	85.0	84.2	83.5	82.7	81.9	87.9	87.2	86.5	85.8	85.0	84.3	83.5	82.7	81.9	84.9	84.7	84.1	83.6	83.0	82.4	81.9	81.3	80.8	88.2	87.4	86.6	85.8	85.1	84.4	83.6	82.9	82.2	74.8	74.8	74.8	74.8
	0.3	0.2	0.1	0.0	-0.2	-0.3	-0.5	-0.6	-0.8	3.5	2.3	1.2	0.0	-1.7	-3.3	-5.0	-6.7	-8.4	7.8	5.2	2.6	0.0	-3.2	-6.4	-9.6	-12.	-16.	11.4	7.6	3.8	0.0	-4.2	-8.5	-12.	-16.	-21.	0.0	0.0	0.0	0.0
	-9.6	-6.4	-3.2	0.0	3.8	7.7	11.5	15.3	19.1	-12.	-8.1	-4.1	0.0	4.7	9.3	14.0	18.6	23.3	-13.	-8.9	-4.5	0.0	4.2	8.4	12.6	16.8	21.0	-11.	-7.7	-3.9	0.0	3.0	6.0	9.0	12.0	15.0	0.0	0.0	0.0	0.0
14	87.6	86.3	85.1	83.8	82.6	81.8	81.0	80.2	79.5	85.4	84.7	84.0	83.3	82.6	82.3	82.1	81.9	81.7	84.4	83.9	83.5	83.0	82.6	82.1	81.6	81.1	80.6	85.8	85.0	84.2	83.4	82.6	81.8	81.1	80.4	79.7	76.5	76.5	76.5	76.5
	0.4	0.3	0.2	0.1	0.0	-0.2	-0.3	-0.5	-0.6	4.6	3.5	2.3	1.2	0.0	-1.7	-3.3	-5.0	-6.7	10.4	7.8	5.2	2.6	0.0	-3.2	-6.4	-9.6	-12.	15.1	11.4	7.6	3.8	0.0	-4.2	-8.5	-12.	-16.	0.0	0.0	0.0	0.0
	-12.	-9.6	-6.4	-3.2	0.0	3.8	7.7	11.5	15.3	-16.	-12.	-8.1	-4.1	0.0	4.7	9.3	14.0	18.6	-17.	-13.	-8.9	-4.5	0.0	4.2	8.4	12.6	16.8	-15.	-11.	-7.7	-3.9	0.0	3.0	6.0	9.0	12.0	0.0	0.0	0.0	0.0
15	85.6	84.3	83.1	81.8	80.6	79.3	78.6	77.8	77.0	82.9	82.2	81.5	80.8	80.1	79.3	79.1	78.9	78.7	81.6	81.1	80.7	80.2	79.8	79.3	78.8	78.3	77.8	83.4	82.6	81.7	80.9	80.1	79.3	78.6	77.9	77.2	78.3	78.3	78.3	78.3
	0.5	0.4	0.3	0.2	0.1	0.0	-0.2	-0.3	-0.5	5.8	4.6	3.5	2.3	1.2	0.0	-1.7	-3.3	-5.0	13.0	10.4	7.8	5.2	2.6	0.0	-3.2	-6.4	-9.6	18.9	15.1	11.4	7.6	3.8	0.0	-4.2	-8.5	-12.	0.0	0.0	0.0	0.0
	-16.	-12.	-9.6	-6.4	-3.2	0.0	3.8	7.7	11.5	-20.	-16.	-12.	-8.1	-4.1	0.0	4.7	9.3	14.0	-22.	-17.	-13.	-8.9	-4.5	0.0	4.2	8.4	12.6	-19.	-15.	-11.	-7.7	-3.9	0.0	3.0	6.0	9.0	0.0	0.0	0.0	0.0
16	83.6	82.4	81.1	79.9	78.6	77.4	76.1	75.3	74.6	80.4	79.7	79.0	78.3	77.5	76.8	76.1	75.9	75.7	78.8	78.4	77.9	77.5	77.0	76.6	76.1	75.6	75.1	80.9	80.1	79.3	78.5	77.7	76.9	76.1	75.4	74.7	80.0	80.0	80.0	80.0
	0.6	0.5	0.4	0.3	0.2	0.1	0.0	-0.2	-0.3	7.0	5.8	4.6	3.5	2.3	1.2	0.0	-1.7	-3.3	15.6	13.0	10.4	7.8	5.2	2.6	0.0	-3.2	-6.4	22.7	18.9	15.1	11.4	7.6	3.8	0.0	-4.2	-8.5	0.0	0.0	0.0	0.0
	-19.	-16.	-12.	-9.6	-6.4	-3.2	0.0	3.8	7.7	-24.	-20.	-16.	-12.	-8.1	-4.1	0.0	4.7	9.3	-26.	-22.	-17.	-13.	-8.9	-4.5	0.0	4.2	8.4	-23.	-19.	-15.	-11.	-7.7	-3.9	0.0	3.0	6.0	0.0	0.0	0.0	0.0
17	81.6	80.4	79.1	77.9	76.6	75.4	74.1	72.9	72.1	77.9	77.2	76.5	75.8	75.0	74.3	73.6	72.9	72.7	76.1	75.6	75.2	74.7	74.2	73.8	73.3	72.9	72.4	78.5	77.7	76.9	76.1	75.3	74.5	73.7	72.9	72.2	81.7	81.7	81.7	81.7
	0.7	0.6	0.5	0.4	0.3	0.2	0.1	0.0	-0.2	8.1	7.0	5.8	4.6	3.5	2.3	1.2	0.0	-1.7	18.2	15.6	13.0	10.4	7.8	5.2	2.6	0.0	-3.2	26.5	22.7	18.9	15.1	11.4	7.6	3.8	0.0	-4.2	0.0	0.0	0.0	0.0
	-22.	-19.	-16.	-12.	-9.6	-6.4	-3.2	0.0	3.8	-28.	-24.	-20.	-16.	-12.	-8.1	-4.1	0.0	4.7	-31.	-26.	-22.	-17.	-13.	-8.9	-4.5	0.0	4.2	-27.	-23.	-19.	-15.	-11.	-7.7	-3.9	0.0	3.0	0.0	0.0	0.0	0.0
18	79.6	78.4	77.1	75.9	74.7	73.4	72.2	70.9	69.7	75.4	74.7	74.0	73.3	72.5	71.8	71.1	70.4	69.7	73.3	72.8	72.4	71.9	71.5	71.0	70.6	70.1	69.7	76.1	75.3	74.5	73.7	72.9	72.1	71.3	70.5	69.7	83.4	83.4	83.4	83.4
	0.8	0.7	0.6	0.5	0.4	0.3	0.2	0.1	0.0	9.3	8.1	7.0	5.8	4.6	3.5	2.3	1.2	0.0	20.8	18.2	15.6	13.0	10.4	7.8	5.2	2.6	0.0	30.3	26.5	22.7	18.9	15.1	11.4	7.6	3.8	0.0	0.0	0.0	0.0	0.0
	-25.	-22.	-19.	-16.	-12.	-9.6	-6.4	-3.2	0.0	-32.	-28.	-24.	-20.	-16.	-12.	-8.1	-4.1	0.0	-35.	-31.	-26.	-22.	-17.	-13.	-8.9	-4.5	0.0	-31.	-27.	-23.	-19.	-15.	-11.	-7.7	-3.9	0.0	0.0	0.0	0.0	0.0
19	95.5	94.8	94.2	93.5	92.9	92.3	91.6	91.0	90.4	95.5	94.9	94.3	93.7	93.1	92.5	91.9	91.3	90.6	95.5	94.9	94.3	93.7	93.2	92.6	92.0	91.5	90.9	95.5	94.8	94.1	93.5	92.8	92.1	91.5	90.8	90.1	85.1	85.1	85.1	85.1
	0.0	-3.5	-7.1	-10.	-14.	-17.	-21.	-24.	-28.	0.0	-3.2	-6.4	-9.6	-12.	-15.	-19.	-22.	-25.	0.0	-2.9	-5.8	-8.7	-11.	-14.	-17.	-20.	-23.	0.0	-2.5	-5.1	-7.6	-10.	-12.	-15.	-17.	-20.	0.0	0.0	0.0	0.0
	0.0	1.1	2.3	3.4	4.5	5.7	6.8	7.9	9.1	0.0	0.2	0.5	0.7	0.9	1.1	1.4	1.6	1.8	0.0	-0.5	-1.0	-1.5	-2.0	-2.5	-3.0	-3.5	-3.9	0.0	-1.1	-2.2	-3.3	-4.4	-5.5	-6.5	-7.6	-8.7	0.0	0.0	0.0	0.0
20	93.3	92.2	91.6	91.0	90.3	89.7	89.0	88.4	87.8	93.2	92.2	91.6	91.0	90.4	89.8	89.2	88.6	88.0	93.1	92.2	91.7	91.1	90.5	89.9	89.4	88.8	88.2	93.1	92.2	91.6	90.9	90.2	89.6	88.9	88.2	87.6	86.9	86.9	86.9	86.9
	4.5	0.0	-3.5	-7.1	-10.	-14.	-17.	-21.	-24.	4.1	0.0	-3.2	-6.4	-9.6	-12.	-15.	-19.	-22.	3.7	0.0	-2.9	-5.8	-8.7	-11.	-14.	-17.	-20.	3.5	0.0	-2.5	-5.1	-7.6	-10.	-12.	-15.	-17.	0.0	0.0	0.0	0.0
	-2.8	0.0	1.1	2.3	3.4	4.5	5.7	6.8	7.9	-1.3	0.0	0.2	0.5	0.7	0.9	1.1	1.4	1.6	-0.2	0.0	-0.5	-1.0	-1.5	-2.0	-2.5	-3.0	-3.5	0.7	0.0	-1.1	-2.2	-3.3	-4.4	-5.5	-6.5	-7.6	0.0	0.0	0.0	0.0
21	91.1	90.1	89.0	88.4	87.7	87.1	86.5	85.8	85.2	90.9	90.0	89.0	88.4	87.8	87.2	86.6	86.0	85.4	90.8	89.9	89.0	88.4	87.9	87.3	86.7	86.1	85.6	90.7	89.9	89.0	88.3	87.7	87.0	86.3	85.7	85.0	88.6	88.6	88.6	88.6
	9.0	4.5	0.0	-3.5	-7.1	-10.	-14.	-17.	-21.	8.1	4.1	0.0	-3.2	-6.4	-9.6	-12.	-15.	-19.	7.4	3.7	0.0	-2.9	-5.8	-8.7	-11.	-14.	-17.	6.9	3.5	0.0	-2.5	-5.1	-7.6	-10.	-12.	-15.	0.0	0.0	0.0	0.0
	-5.5	-2.8	0.0	1.1	2.3	3.4	4.5	5.7	6.8	-2.5	-1.3	0.0	0.2	0.5	0.7	0.9	1.1	1.4	-0.4	-0.2	0.0	-0.5	-1.0	-1.5	-2.0	-2.5	-3.0	1.4	0.7	0.0	-1.1	-2.2	-3.3	-4.4	-5.5	-6.5	0.0	0.0	0.0	0.0
22	88.9	87.9	86.8	85.8	85.1	84.5	83.9	83.2	82.6	88.7	87.7	86.8	85.8	85.2	84.6	84.0	83.4	82.8	88.5	87.6	86.7	85.8	85.2	84.6	84.1	83.5	82.9	88.4	87.5	86.7	85.8	85.1	84.5	83.8	83.1	82.5	90.3	90.3	90.3	90.3
	13.5	9.0	4.5	0.0	-3.5	-7.1	-10.	-14.	-17.	12.2	8.1	4.1	0.0	-3.2	-6.4	-9.6	-12.	-15.	11.2	7.4	3.7	0.0	-2.9	-5.8	-8.7	-11.	-14.	10.4	6.9	3.5	0.0	-2.5	-5.1	-7.6	-10.	-12.	0.0	0.0	0.0	0.0
	-8.3	-5.5	-2.8	0.0	1.1	2.3	3.4	4.5	5.7	-3.8	-2.5	-1.3	0.0	0.2	0.5	0.7	0.9	1.1	-0.6	-0.4	-0.2	0.0	-0.5	-1.0	-1.5	-2.0	-2.5	2.1	1.4	0.7	0.0	-1.1	-2.2	-3.3	-4.4	-5.5	0.0	0.0	0.0	0.0
23	86.7	85.7	84.6	83.6	82.6	81.9	81.3	80.6	80.0	86.4	85.5	84.5	83.5	82.6	82.0	81.4	80.8	80.2	86.2	85.3	84.4	83.5	82.6	82.0	81.

	A	B	C	D	E	F	G	H	I	J	K	L	M	N	O	P	Q	R	S	T	U	V	W	X	Y	Z	a	b	c	d	e	f	g	h	i	j	k	LAB*LCH*ae
01	95.5 0.0 0	93.1 3.4 25	90.8 6.9 25	88.5 10.3 25	86.1 13.8 25	83.8 17.2 25	81.5 20.6 25	79.2 24.1 25	76.8 27.5 25	95.5 0.0 0	93.5 3.1 42	91.6 6.2 42	89.6 9.2 42	87.7 12.3 42	85.8 15.4 42	83.8 18.5 42	81.9 21.6 42	80.0 24.7 42	95.5 0.0 0	93.9 3.0 59	92.3 6.0 59	90.7 9.1 59	89.1 12.1 59	87.5 15.1 59	85.9 18.1 59	84.3 21.2 59	82.7 24.2 59	95.5 0.0 0	94.2 3.2 76	93.0 6.5 76	91.8 9.7 76	90.5 13.0 76	89.3 16.2 76	88.1 19.4 76	86.8 22.7 76	85.6 25.9 76	69.7 0.0 0	69.7 0.0 0	69.7 0.0 0	69.7 0.0 0
02	94.5 2.5 217	92.2 0.0 0	89.9 3.4 25	87.6 6.9 25	85.2 10.3 25	82.9 13.8 25	80.6 17.2 25	78.3 20.6 25	75.9 24.1 25	94.3 2.4 231	92.2 0.0 0	90.3 3.1 42	88.4 6.2 42	86.4 9.2 42	84.5 12.3 42	82.5 15.4 42	80.6 18.5 42	78.7 21.6 42	94.1 2.5 244	92.2 0.0 0	90.6 3.0 59	89.0 6.0 59	87.5 9.1 59	85.9 12.1 59	84.3 15.1 59	82.7 18.1 59	81.1 21.2 59	93.8 0.0 258	92.2 3.2 76	91.0 6.5 76	89.8 9.7 76	88.5 13.0 76	87.3 16.2 76	86.1 19.4 76	84.8 22.7 76	83.6 25.9 76	72.9 0.0 0	72.9 0.0 0	72.9 0.0 0	72.9 0.0 0
03	93.6 5.0 217	91.3 2.5 217	89.0 0.0 0	86.7 3.4 25	84.4 6.9 25	82.0 10.3 25	79.7 13.8 25	77.4 17.2 25	75.0 20.6 25	93.1 4.9 231	91.1 2.4 231	89.0 0.0 0	87.1 3.1 42	85.1 6.2 42	83.2 9.2 42	81.3 12.3 42	79.3 15.4 42	77.4 18.5 42	92.7 5.0 244	90.8 2.5 244	89.0 0.0 0	87.4 3.0 59	85.8 6.0 59	84.2 9.1 59	82.6 12.1 59	81.0 15.1 59	79.4 18.1 59	92.2 5.5 258	90.6 2.7 258	89.0 0.0 0	87.4 3.2 76	85.8 6.5 76	84.2 9.7 76	82.6 13.0 76	81.0 16.2 76	79.4 19.4 76	76.1 0.0 0	76.1 0.0 0	76.1 0.0 0	76.1 0.0 0
04	92.7 7.5 217	90.4 5.0 217	88.1 2.5 217	85.8 0.0 0	83.5 3.4 25	81.1 6.9 25	78.8 10.3 25	76.5 13.8 25	74.1 17.2 25	92.0 7.3 231	89.9 4.9 231	87.9 2.4 231	85.8 0.0 0	83.8 3.1 42	81.9 6.2 42	80.0 9.2 42	78.0 12.3 42	76.1 15.4 42	91.3 7.5 244	89.5 5.0 244	87.6 2.5 244	85.8 0.0 0	84.2 3.0 59	82.6 6.0 59	81.0 9.1 59	79.4 12.1 59	77.8 15.1 59	90.5 5.5 258	88.9 2.7 258	87.4 0.0 0	85.8 3.2 76	84.6 6.5 76	83.3 9.7 76	82.1 13.0 76	80.9 16.2 76	79.6 19.4 76	79.3 0.0 0	79.3 0.0 0	79.3 0.0 0	79.3 0.0 0
05	91.8 10.1 217	89.5 7.5 217	87.2 5.0 217	84.9 2.5 217	82.6 0.0 0	80.2 3.4 25	77.9 6.9 25	75.6 10.3 25	73.2 13.8 25	90.8 9.8 231	88.8 7.3 231	86.7 4.9 231	84.6 2.4 231	82.6 0.0 0	80.6 3.1 42	78.7 6.2 42	76.7 9.2 42	74.8 12.3 42	89.9 10.0 244	88.1 7.5 244	86.2 5.0 244	84.4 2.5 244	82.6 0.0 0	81.0 3.0 59	79.4 6.0 59	77.8 9.1 59	76.2 12.1 59	88.9 10.9 258	87.3 8.2 258	85.7 5.5 258	84.1 2.7 258	82.6 0.0 0	81.3 3.2 76	80.1 6.5 76	78.9 9.7 76	77.6 13.0 76	82.6 0.0 0	82.6 0.0 0	82.6 0.0 0	82.6 0.0 0
06	90.8 12.6 217	88.5 10.1 217	86.2 7.5 217	83.9 5.0 217	81.6 2.5 217	79.3 0.0 0	77.0 3.4 25	74.7 6.9 25	72.3 10.3 25	89.7 12.2 231	87.6 9.8 231	85.5 7.3 231	83.5 4.9 231	81.4 2.4 231	79.3 0.0 0	77.4 3.1 42	75.5 6.2 42	73.5 9.2 42	88.5 12.5 244	86.7 10.0 244	84.8 7.5 244	83.0 5.0 244	81.2 2.5 244	79.3 0.0 0	77.7 3.0 59	76.1 6.0 59	74.6 9.1 59	87.2 13.6 258	85.6 10.9 258	84.1 8.2 258	82.5 5.5 258	80.9 2.7 258	79.3 0.0 0	78.1 3.2 76	76.9 6.5 76	75.6 9.7 76	85.8 0.0 0	85.8 0.0 0	85.8 0.0 0	85.8 0.0 0
07	89.9 15.1 217	87.6 12.6 217	85.3 10.1 217	83.0 7.5 217	80.7 5.0 217	78.4 2.5 217	76.1 0.0 0	73.8 3.4 25	71.5 6.9 25	88.5 14.6 231	86.4 12.2 231	84.4 9.8 231	82.3 7.3 231	80.2 4.9 231	78.2 2.4 231	76.1 0.0 0	74.2 3.1 42	72.2 6.2 42	87.1 15.0 244	85.3 12.5 244	83.5 10.0 244	81.6 7.5 244	79.8 5.0 244	77.9 2.5 244	76.1 0.0 0	74.5 3.0 59	72.9 6.0 59	85.6 16.4 258	84.0 13.6 258	82.4 10.9 258	80.8 8.2 258	79.3 5.5 258	77.7 2.7 258	76.1 0.0 0	74.9 3.2 76	73.6 6.5 76	89.0 0.0 0	89.0 0.0 0	89.0 0.0 0	89.0 0.0 0
08	89.0 17.6 217	86.7 15.1 217	84.4 12.6 217	82.1 10.1 217	79.8 7.5 217	77.5 5.0 217	75.2 2.5 217	72.9 0.0 0	70.6 3.4 25	87.3 17.1 231	85.3 14.6 231	83.2 12.2 231	81.2 9.8 231	79.1 7.3 231	77.0 4.9 231	75.0 2.4 231	72.9 0.0 0	70.9 3.1 42	85.7 17.5 244	83.9 15.0 244	82.1 12.5 244	80.2 10.0 244	78.4 7.5 244	76.6 5.0 244	74.7 2.5 244	72.9 0.0 0	71.3 3.0 59	83.9 19.1 258	82.4 16.4 258	80.8 13.6 258	79.2 10.9 258	77.6 8.2 258	76.0 5.5 258	74.5 2.7 258	72.9 0.0 0	71.7 3.2 76	92.2 0.0 0	92.2 0.0 0	92.2 0.0 0	92.2 0.0 0
09	88.0 20.1 217	85.7 17.6 217	83.4 15.1 217	81.1 12.6 217	78.9 10.1 217	76.6 7.5 217	74.3 5.0 217	72.0 2.5 217	69.7 0.0 0	86.2 19.5 231	84.1 17.1 231	82.1 14.6 231	80.0 12.2 231	77.9 9.8 231	75.9 7.3 231	73.8 4.9 231	71.7 2.4 231	69.7 0.0 0	84.3 20.0 244	82.5 17.5 244	80.7 15.0 244	78.8 12.5 244	77.0 10.0 244	75.2 7.5 244	73.3 5.0 244	71.5 2.5 244	69.7 0.0 0	82.3 21.8 258	80.7 19.1 258	79.1 16.4 258	77.6 13.6 258	76.0 10.9 258	74.4 8.2 258	72.8 5.5 258	71.2 2.7 258	69.7 0.0 0	95.5 0.0 0	95.5 0.0 0	95.5 0.0 0	95.5 0.0 0
10	95.5 0.0 0	94.7 3.8 92	93.9 7.7 92	93.1 11.5 92	92.4 15.3 92	91.6 19.2 92	90.8 23.0 92	90.0 26.8 92	89.3 30.6 92	95.5 0.0 0	95.2 4.9 110	95.0 9.9 110	94.8 14.8 110	94.6 19.8 110	94.3 24.7 110	94.1 29.7 110	93.9 34.6 110	93.7 39.6 110	95.5 0.0 0	95.0 5.3 127	94.5 10.6 127	94.0 15.8 127	93.5 21.1 127	93.0 26.4 127	92.5 31.7 127	91.9 36.9 127	91.4 42.2 127	95.5 0.0 0	94.7 5.2 145	94.0 10.4 145	93.3 15.6 145	92.6 20.7 145	91.9 25.9 145	91.2 31.1 145	90.5 36.3 145	89.8 41.5 145	69.7 0.0 0	69.7 0.0 0	69.7 0.0 0	69.7 0.0 0
11	93.5 3.2 272	92.2 0.0 0	91.5 3.8 92	90.7 7.7 92	89.9 11.5 92	89.1 15.3 92	88.4 19.2 92	87.6 23.0 92	86.8 26.8 92	93.0 4.2 286	92.2 0.0 0	92.0 4.9 110	91.8 9.9 110	91.6 14.8 110	91.3 19.8 110	91.1 24.7 110	90.9 29.7 110	90.7 34.6 110	92.7 5.2 300	92.2 0.0 0	91.7 5.3 127	91.2 10.6 127	90.7 15.8 127	90.2 21.1 127	89.7 26.4 127	89.2 31.7 127	88.7 36.9 127	93.0 5.4 314	92.2 0.0 0	91.5 5.2 145	90.8 10.4 145	90.1 15.6 145	89.4 20.7 145	88.7 25.9 145	88.0 31.1 145	87.2 36.3 145	86.5 41.5 145	71.4 0.0 0	71.4 0.0 0	71.4 0.0 0	71.4 0.0 0
12	91.5 6.4 272	90.3 3.2 272	89.0 0.0 0	88.2 3.8 92	87.5 7.7 92	86.7 11.5 92	85.9 15.3 92	85.1 19.2 92	84.4 23.0 92	90.4 8.4 286	89.7 4.2 286	89.0 0.0 0	88.8 4.9 110	88.6 9.9 110	88.3 14.8 110	88.1 19.8 110	87.9 24.7 110	87.7 29.7 110	89.9 10.3 300	89.5 5.2 300	89.0 0.0 0	88.5 5.3 127	88.0 10.6 127	87.5 15.8 127	87.0 21.1 127	86.5 26.4 127	86.0 31.7 127	90.6 10.8 314	89.8 5.4 314	89.0 0.0 0	88.3 5.2 145	87.6 10.4 145	86.9 15.6 145	86.2 20.7 145	85.4 25.9 145	84.7 31.1 145	73.1 0.0 0	73.1 0.0 0	73.1 0.0 0	73.1 0.0 0
13	89.5 9.6 272	88.3 6.4 272	87.0 3.2 272	85.8 0.0 0	85.0 3.8 92	84.2 7.7 92	83.5 11.5 92	82.7 15.3 92	81.9 19.2 92	87.9 12.6 286	87.2 8.4 286	86.5 4.2 286	85.8 0.0 0	85.0 4.9 110	85.3 9.9 110	85.1 14.8 110	84.9 19.8 110	84.7 24.7 110	87.1 15.5 300	86.7 10.3 300	86.2 5.2 300	85.8 0.0 0	85.3 5.3 127	84.8 10.6 127	84.3 15.8 127	83.8 21.1 127	83.3 26.4 127	88.2 10.8 314	87.4 5.4 314	86.6 0.0 0	85.8 5.2 145	85.1 10.4 145	84.3 15.6 145	83.6 20.7 145	82.9 25.9 145	82.2 0.0 0	74.8 0.0 0	74.8 0.0 0	74.8 0.0 0	74.8 0.0 0
14	87.6 12.8 272	86.3 9.6 272	85.1 6.4 272	83.8 3.2 272	82.6 0.0 0	81.8 3.8 92	81.0 7.7 92	80.2 11.5 92	79.5 15.3 92	85.4 16.9 286	84.7 12.6 286	84.0 8.4 286	83.3 4.2 286	82.6 0.0 0	82.3 4.9 110	82.1 9.9 110	81.9 14.8 110	81.7 19.8 110	84.4 20.7 300	83.9 15.5 300	83.5 10.3 300	83.0 5.2 300	82.6 0.0 0	82.6 5.3 127	82.1 10.6 127	81.6 15.8 127	81.1 21.1 127	80.6 26.4 127	85.8 10.8 314	85.0 5.4 314	84.2 0.0 0	83.4 5.2 145	82.6 10.4 145	81.8 15.6 145	81.1 20.7 145	80.4 25.9 145	79.7 0.0 0	76.5 0.0 0	76.5 0.0 0	76.5 0.0 0	76.5 0.0 0
15	85.6 16.0 272	84.3 12.8 272	83.1 9.6 272	81.8 6.4 272	80.6 3.2 272	79.3 0.0 0	78.6 3.8 92	77.8 7.7 92	77.0 11.5 92	82.9 21.1 286	82.2 16.9 286	81.5 12.6 286	80.8 8.4 286	80.1 4.2 286	79.3 0.0 0	79.1 4.9 110	78.9 9.9 110	78.7 14.8 110	81.6 25.8 300	81.1 20.7 300	80.7 15.5 300	80.2 10.3 300	79.8 5.2 300	79.3 0.0 0	78.8 5.3 127	78.3 10.6 127	77.8 15.8 127	83.4 21.1 314	82.6 16.2 314	81.7 10.8 314	80.9 5.4 314	80.1 0.0 0	79.3 5.2 145	78.6 10.4 145	77.9 15.6 145	77.2 20.7 145	78.3 0.0 0	78.3 0.0 0	78.3 0.0 0	78.3 0.0 0
16	83.6 19.2 272	82.4 16.0 272	81.1 12.8 272	79.9 9.6 272	78.6 6.4 272	77.4 3.2 272	76.1 0.0 0	75.3 3.8 92	74.6 7.7 92	80.4 25.3 286	79.7 21.1 286	79.0 16.9 286	78.3 12.6 286	77.5 8.4 286	76.8 4.2 286	76.1 0.0 0	75.9 4.9 110	75.7 9.9 110	78.8 31.0 300	78.4 25.8 300	77.9 20.7 300	77.5 15.5 300	77.0 10.3 300	76.6 5.2 300	76.1 0.0 0	75.6 5.3 127	75.1 10.6 127	80.9 32.5 314	80.1 27.1 314	79.3 21.7 314	78.5 16.2 314	77.7 10.8 314	76.9 5.4 314	76.1 0.0 0	75.3 5.2 145	74.5 10.4 145	74.8 0.0 0	80.0 5.2 145	80.0 0.0 0	80.0 0.0 0	80.0 0.0 0
17	81.6 22.4 272	80.4 19.2 272	79.1 16.0 272	77.9 12.8 272	76.6 9.6 272	75.4 6.4 272	74.1 3.2 272	72.9 0.0 0	72.1 3.8 92	77.9 29.5 286	77.2 25.3 286	76.5 21.1 286	75.8 16.9 286	75.0 12.6 286	74.3 8.4 286	73.6 4.2 286	72.9 0.0 0	72.7 4.9 110	76.1 36.2 300	75.6 31.0 300	75.2 25.8 300	74.7 20.7 300	74.2 15.5 300	73.8 10.3 300	73.3 5.2 300	72.9 0.0 0	72.4 5.3 127	78.5 37.9 314	77.7 32.5 314	76.9 27.1 314	76.1 21.7 314	75.3 16.2 314	74.5 10.8 314	73.7 5.4 314	72.9 0.0 0	72.2 5.2 145	81.7 0.0 0	81.7 0.0 0	81.7 0.0 0	81.7 0.0 0
18	79.6 25.6 272	78.4 22.4 272	77.1 19.2 272	75.9 16.0 272	74.7 12.8 272	73.4 9.6 272	72.2 6.4 272	70.9 3.2 272	69.7 0.0 0	75.4 33.7 286	74.7 29.5 286	74.0 25.3 286	73.3 21.1 286	72.5 16.9 286	71.8 12.6 286	71.1 8.4 286	70.4 4.2 286	69.7 0.0 0	73.3 41.3 300	72.8 36.2 300	72.4 31.0 300	71.9 25.8 300	71.5 20.7 300	71.0 15.5 300	70.6 10.3 300	70.1 5.2 300	69.7 0.0 0	76.1 43.3 314	75.3 37.9 314	74.5 32.5 314	73.7 27.1 314	72.9 21.7 314	72.1 16.2 314	71.3 10.8 314	70.5 5.4 314	69.7 0.0 0	83.4 0.0 0	83.4 0.0 0	83.4 0.0 0	83.4 0.0 0
19	95.5 0.0 0	94.8 3.7 162	94.2 7.4 162	93.5 11.1 162	92.9 14.8 162	92.3 18.5 162	91.6 22.2 162	91.0 26.0 162	90.4 29.7 162	95.5 0.0 0	94.9 3.2 176	94.3 6.4 176	93.7 9.6 176	93.1 12.8 176	92.5 16.0 176	91.9 19.2 176	91.3 22.4 176	90.6 25.6 176	95.5 0.0 0	94.9 3.0 190	94.3 5.9 190	93.7 8.9 190	93.2 11.8 190	92.6 14.8 190	92.0 17.7 190	91.5 20.7 190	90.9 23.7 190	95.5 0.0 0	94.8 2.8 203	94.1 5.5 203	93.5 8.3 203	92.8 11.0 203	92.1 13.8 203	91.5 16.6 203	90.8 19.3 203	90.1 22.1 203	85.1 0.0 0	85.1 0.0 0	85.1 0.0 0	85.1 0.0 0
20	93.3 5.3 329	92.2 0.0 0	91.6 3.7 162	91.0 7.4 162	90.3 11.1 162	89.7 14.8 162	89.0 18.5 162	88.4 22.2 162	87.8 26.0 162	93.2 4.2 343	92.2 0.0 0	91.6 3.2 176	91.0 6.4 176	90.4 9.6 176	89.8 12.8 176	89.2 16.0 176	88.6 19.2 176	88.0 22.4 176	93.1 4.3 357	92.2 0.0 0	91.7 3.0 190	91.1 5.9 190	90.5 8.9 190	89.9 11.8 190	89.4 14.8 190	88.8 17.7 190	88.2 20.7 190	93.1 3.5 11	92.2 0.0 0	91.6 2.8 203	90.9 5.5 203	90.2 8.3 203	89.6 11.0 203	88.9 13.8 203	88.3 16.6 203	87.6 19.3 203	86.9 22.1 203	86.9 0.0 0	86.9 0.0 0	86.9 0.0 0	86.9 0.0 0
21	91.1 10.6 329	90.1 5.3 329	89.0 0.0 0	88.4 3.7 162	87.7 7.4 162	87.1 11.1 162	86.5 14.8 162	85.8 18.5 162	85.2 22.2 162	90.9 28.5 343	90.0 4.2 343	89.0 0.0 0	88.4 3.2 176	87.8 6.4 176	87.2 9.6 176	86.6 12.8 176	86.0 16.0 176	85.4 19.2 176	90.8 27.5 357	89.9 3.7 357	89.0 0.0 0	88.4 3.0 190	87.9 5.9 190	87.3 8.9 190	86.7 11.8 190	86.1 14.8 190	85.6 17.7 190	90.7 7.7 11	89.9 3.5 11	89.0 0.0 0	88.3 2.8 203	87.7 5.5 203	87.0 8.3 203	86.3 11.0 203	85.7 13.8 203	85.0 16.6 203	88.6 0.0 0	88.6 0.0 0	88.6 0.0 0	88.6 0.0 0
22	88.9 15.9 329	87.9 10.6 329	86.8 5.3 329	85.8 0.0 0	85.1 3.7 162	84.5 7.4 162	83.9 11.1 162	83.2 14.8 162	82.6 18.5 162	88.7 12.7 343	87.7 8.5 343	86.8 4.2 343	85.8 0.0 0	85.2 3.2 176	84.6 6.4 176	84.0 9.6 176	83.4 12.8 176	82.8 16.0 176	88.5 11.2 357	87.6 7.5 357	86.7 3.7 357	85.8 0.0 0	85.2 3.0 190	84.6 5.9 190	84.1 8.9 190	83.5 11.8 190	82.9 14.8 190	88.4 10.6 11	87.5 7.0 11	86.7 3.5 11	85.8 0.0 0	85.1 2.8 203	84.5 5.5 203	83.8 8.3 203	83.1 11.0 203	82.5 13.8 203	90.3 0.0 0	90.3 0.0 0	90.3 0.0 0	90.3 0.0 0
23	86.7 21.2 329	85.7 15.9 329	84.6 10.6 329	83.6 5.3 329	82.6 0.0 0	81.9 3.7 162	81.3 7.4 162	80.6 11.1 162	80.0 14.8 162	86.4 17.0 343	85.5 12.7 343	84.5 8.5 343	83.5 4.2 343	82.6 0.0 0	82.0 3.2 176	81.4 6.4 176	80.8 9.6 176	80.2 12.8 176	86.2 14.9 357	85.3 11.2 357	84.4 7.5 357	83.5 3.7 357	82.6 0.0 0	82.0 3.0 190	81.4 5.9 190	80.8 8.9 190	80.3 11.8 190	86.0 14.1 11	85.2 10.7 11	84.3 7.0 11	83.4 3.5 11	82.6 0.0 0	81.9 2.8 203	81.2 5.5 203	80.6 8.3 203	79.9 11.0 203	92.0 0.0 0	92.0 0.0 0	92.0 0.0 0	92.0 0.0 0
24	84.6 26.4 329	83.5 21.2 329	82.5 15.9 329	81.4 10.6 329	80.4 5.3 329	79.3 0.0 0	78.7 3.7 162	78.1 7.4 162	77.4 11.1 162	84.2 21.2 343	83.2 17.0 343	82.2 12.7 343	81.3 8.5 343	80.3 4.2 343	79.3 0.0 0	78.7 3.2 176	78.1 6.4 176	77.5 9.6 176	83.5 18.6 357	83.0 14.9 357	82.1 11.2 357	81.2 7.5 357	80.2 3.7 357	79.3 0.0 0	78.8 3.0 190	78.2 5.9 190	77.6 8.9 190	83.7 17.6 11	82.8 14.1 11	81.9 10.7 11	81.1 7.0 11	80.2 3.5 11	79.3 0.0 0	78.7 2.8 203	78.1 5.5 203	77.4 8.3 203	77.3 11.0 203	93.7 0.0 0	93.7 0.0 0	93.7 0.0 0	93.7 0.0 0
25	82.4 31.7 329	81.3 26.4 329	80.3 21.2 329	79.2 15.9 329	78.2 10.6 329	77.2 5.3 329	76.1 0.0 0	75.5 3.7 162	74.8 7.4 162	81.9 25.4 343	80.9 21.2 343	80.0 17.0 343	79.0 12.7 343	78.0 8.5 343	77.1

	A	B	C	D	E	F	G	H	I	J	K	L	M	N	O	P	Q	R	S	T	U	V	W	X	Y	Z	a	b	c	d	e	f	g	h	i	j	k	***lab*tch****
01	1.0	0.94	0.88	0.81	0.75	0.69	0.63	0.56	0.5	1.0	0.94	0.88	0.81	0.75	0.69	0.63	0.56	0.5	1.0	0.94	0.88	0.81	0.75	0.69	0.63	0.56	0.5	1.0	0.94	0.88	0.81	0.75	0.69	0.63	0.56	0.5	0.0	0.0	0.0	0.0
	0.0	0.13	0.25	0.38	0.5	0.63	0.75	0.88	1.0	0.0	0.13	0.25	0.38	0.5	0.63	0.75	0.88	1.0	0.0	0.13	0.25	0.38	0.5	0.63	0.75	0.88	1.0	0.0	0.13	0.25	0.38	0.5	0.63	0.75	0.88	1.0	0.0	0.0	0.0	0.0
	0.0	0.06	0.06	0.06	0.06	0.06	0.06	0.06	0.06	0.0	0.12	0.12	0.12	0.12	0.12	0.12	0.12	0.0	0.0	0.18	0.18	0.18	0.18	0.18	0.18	0.18	0.18	0.0	0.24	0.24	0.24	0.24	0.24	0.24	0.24	0.24	0.0	0.0	0.0	0.0
02	0.94	0.88	0.81	0.75	0.69	0.63	0.56	0.5	0.44	0.94	0.88	0.81	0.75	0.69	0.63	0.56	0.5	0.44	0.94	0.88	0.81	0.75	0.69	0.63	0.56	0.5	0.44	0.94	0.88	0.81	0.75	0.69	0.63	0.56	0.5	0.44	0.13	0.13	0.13	0.13
	0.13	0.0	0.13	0.25	0.38	0.5	0.63	0.75	0.88	0.13	0.0	0.13	0.25	0.38	0.5	0.63	0.75	0.88	0.13	0.0	0.13	0.25	0.38	0.5	0.63	0.75	0.88	0.13	0.0	0.13	0.25	0.38	0.5	0.63	0.75	0.88	0.0	0.0	0.0	0.0
	0.55	0.0	0.06	0.06	0.06	0.06	0.06	0.06	0.06	0.62	0.0	0.12	0.12	0.12	0.12	0.12	0.12	0.68	0.0	0.18	0.18	0.18	0.18	0.18	0.18	0.18	0.75	0.0	0.24	0.24	0.24	0.24	0.24	0.24	0.24	0.24	0.0	0.0	0.0	0.0
03	0.88	0.81	0.75	0.69	0.63	0.56	0.5	0.44	0.38	0.88	0.81	0.75	0.69	0.63	0.56	0.5	0.44	0.38	0.88	0.81	0.75	0.69	0.63	0.56	0.5	0.44	0.38	0.88	0.81	0.75	0.69	0.63	0.56	0.5	0.44	0.38	0.25	0.25	0.25	0.25
	0.25	0.13	0.0	0.13	0.25	0.38	0.5	0.63	0.75	0.25	0.13	0.0	0.13	0.25	0.38	0.5	0.63	0.75	0.25	0.13	0.0	0.13	0.25	0.38	0.5	0.63	0.75	0.25	0.13	0.0	0.13	0.25	0.38	0.5	0.63	0.75	0.0	0.0	0.0	0.0
	0.55	0.55	0.0	0.06	0.06	0.06	0.06	0.06	0.06	0.62	0.62	0.0	0.12	0.12	0.12	0.12	0.12	0.12	0.68	0.68	0.0	0.18	0.18	0.18	0.18	0.18	0.18	0.75	0.75	0.0	0.24	0.24	0.24	0.24	0.24	0.24	0.0	0.0	0.0	0.0
04	0.81	0.75	0.69	0.63	0.56	0.5	0.44	0.38	0.31	0.81	0.75	0.69	0.63	0.56	0.5	0.44	0.38	0.31	0.81	0.75	0.69	0.63	0.56	0.5	0.44	0.38	0.31	0.81	0.75	0.69	0.63	0.56	0.5	0.44	0.38	0.31	0.38	0.38	0.38	0.38
	0.38	0.25	0.13	0.0	0.13	0.25	0.38	0.5	0.63	0.38	0.25	0.13	0.0	0.13	0.25	0.38	0.5	0.63	0.38	0.25	0.13	0.0	0.13	0.25	0.38	0.5	0.63	0.38	0.25	0.13	0.0	0.13	0.25	0.38	0.5	0.63	0.0	0.0	0.0	0.0
	0.55	0.55	0.55	0.0	0.06	0.06	0.06	0.06	0.06	0.62	0.62	0.62	0.0	0.12	0.12	0.12	0.12	0.12	0.68	0.68	0.68	0.0	0.18	0.18	0.18	0.18	0.18	0.75	0.75	0.75	0.0	0.24	0.24	0.24	0.24	0.24	0.0	0.0	0.0	0.0
05	0.75	0.69	0.63	0.56	0.5	0.44	0.38	0.31	0.25	0.75	0.69	0.63	0.56	0.5	0.44	0.38	0.31	0.25	0.75	0.69	0.63	0.56	0.5	0.44	0.38	0.31	0.25	0.75	0.69	0.63	0.56	0.5	0.44	0.38	0.31	0.25	0.5	0.5	0.5	0.5
	0.5	0.38	0.25	0.13	0.0	0.13	0.25	0.38	0.5	0.5	0.38	0.25	0.13	0.0	0.13	0.25	0.38	0.5	0.5	0.38	0.25	0.13	0.0	0.13	0.25	0.38	0.5	0.5	0.38	0.25	0.13	0.0	0.13	0.25	0.38	0.5	0.0	0.0	0.0	0.0
	0.55	0.55	0.55	0.55	0.0	0.06	0.06	0.06	0.06	0.62	0.62	0.62	0.62	0.0	0.12	0.12	0.12	0.12	0.68	0.68	0.68	0.68	0.0	0.18	0.18	0.18	0.18	0.75	0.75	0.75	0.75	0.0	0.24	0.24	0.24	0.24	0.0	0.0	0.0	0.0
06	0.69	0.63	0.56	0.5	0.44	0.38	0.31	0.25	0.19	0.69	0.63	0.56	0.5	0.44	0.38	0.31	0.25	0.19	0.69	0.63	0.56	0.5	0.44	0.38	0.31	0.25	0.19	0.69	0.63	0.56	0.5	0.44	0.38	0.31	0.25	0.19	0.63	0.63	0.63	0.63
	0.63	0.5	0.38	0.25	0.13	0.0	0.13	0.25	0.38	0.63	0.5	0.38	0.25	0.13	0.0	0.13	0.25	0.38	0.63	0.5	0.38	0.25	0.13	0.0	0.13	0.25	0.38	0.63	0.5	0.38	0.25	0.13	0.0	0.13	0.25	0.38	0.0	0.0	0.0	0.0
	0.55	0.55	0.55	0.55	0.55	0.0	0.06	0.06	0.06	0.62	0.62	0.62	0.62	0.62	0.0	0.12	0.12	0.12	0.68	0.68	0.68	0.68	0.68	0.0	0.18	0.18	0.18	0.75	0.75	0.75	0.75	0.75	0.0	0.24	0.24	0.24	0.0	0.0	0.0	0.0
07	0.63	0.56	0.5	0.44	0.38	0.31	0.25	0.19	0.13	0.63	0.56	0.5	0.44	0.38	0.31	0.25	0.19	0.13	0.63	0.56	0.5	0.44	0.38	0.31	0.25	0.19	0.13	0.63	0.56	0.5	0.44	0.38	0.31	0.25	0.19	0.13	0.75	0.75	0.75	0.75
	0.75	0.63	0.5	0.38	0.25	0.13	0.0	0.13	0.25	0.75	0.63	0.5	0.38	0.25	0.13	0.0	0.13	0.25	0.75	0.63	0.5	0.38	0.25	0.13	0.0	0.13	0.25	0.75	0.63	0.5	0.38	0.25	0.13	0.0	0.13	0.25	0.0	0.0	0.0	0.0
	0.55	0.55	0.55	0.55	0.55	0.55	0.0	0.06	0.06	0.62	0.62	0.62	0.62	0.62	0.62	0.0	0.12	0.12	0.68	0.68	0.68	0.68	0.68	0.68	0.0	0.18	0.18	0.75	0.75	0.75	0.75	0.75	0.75	0.0	0.24	0.24	0.0	0.0	0.0	0.0
08	0.56	0.5	0.44	0.38	0.31	0.25	0.19	0.13	0.06	0.56	0.5	0.44	0.38	0.31	0.25	0.19	0.13	0.06	0.56	0.5	0.44	0.38	0.31	0.25	0.19	0.13	0.06	0.56	0.5	0.44	0.38	0.31	0.25	0.19	0.13	0.06	0.88	0.88	0.88	0.88
	0.88	0.75	0.63	0.5	0.38	0.25	0.13	0.0	0.13	0.88	0.75	0.63	0.5	0.38	0.25	0.13	0.0	0.13	0.88	0.75	0.63	0.5	0.38	0.25	0.13	0.0	0.13	0.88	0.75	0.63	0.5	0.38	0.25	0.13	0.0	0.13	0.0	0.0	0.0	0.0
	0.55	0.55	0.55	0.55	0.55	0.55	0.55	0.0	0.06	0.62	0.62	0.62	0.62	0.62	0.62	0.62	0.0	0.12	0.68	0.68	0.68	0.68	0.68	0.68	0.68	0.0	0.18	0.75	0.75	0.75	0.75	0.75	0.75	0.75	0.0	0.24	0.0	0.0	0.0	0.0
09	0.5	0.44	0.38	0.31	0.25	0.19	0.13	0.06	0.0	0.5	0.44	0.38	0.31	0.25	0.19	0.13	0.06	0.0	0.5	0.44	0.38	0.31	0.25	0.19	0.13	0.06	0.0	0.5	0.44	0.38	0.31	0.25	0.19	0.13	0.06	0.0	1.0	1.0	1.0	1.0
	1.0	0.88	0.75	0.63	0.5	0.38	0.25	0.13	0.0	1.0	0.88	0.75	0.63	0.5	0.38	0.25	0.13	0.0	1.0	0.88	0.75	0.63	0.5	0.38	0.25	0.13	0.0	1.0	0.88	0.75	0.63	0.5	0.38	0.25	0.13	0.0	0.0	0.0	0.0	0.0
	0.55	0.55	0.55	0.55	0.55	0.55	0.55	0.55	0.0	0.62	0.62	0.62	0.62	0.62	0.62	0.62	0.62	0.0	0.68	0.68	0.68	0.68	0.68	0.68	0.68	0.68	0.0	0.75	0.75	0.75	0.75	0.75	0.75	0.75	0.75	0.0	0.0	0.0	0.0	0.0
10	1.0	0.94	0.88	0.81	0.75	0.69	0.63	0.56	0.5	1.0	0.94	0.88	0.81	0.75	0.69	0.63	0.56	0.5	1.0	0.94	0.88	0.81	0.75	0.69	0.63	0.56	0.5	1.0	0.94	0.88	0.81	0.75	0.69	0.63	0.56	0.5	0.0	0.0	0.0	0.0
	0.0	0.13	0.25	0.38	0.5	0.63	0.75	0.88	1.0	0.0	0.13	0.25	0.38	0.5	0.63	0.75	0.88	1.0	0.0	0.13	0.25	0.38	0.5	0.63	0.75	0.88	1.0	0.0	0.13	0.25	0.38	0.5	0.63	0.75	0.88	1.0	0.0	0.0	0.0	0.0
	0.0	0.3	0.3	0.3	0.3	0.3	0.3	0.3	0.3	0.0	0.32	0.32	0.32	0.32	0.32	0.32	0.32	0.0	0.0	0.34	0.34	0.34	0.34	0.34	0.34	0.34	0.0	0.0	0.37	0.37	0.37	0.37	0.37	0.37	0.37	0.0	0.0	0.0	0.0	0.0
11	0.94	0.88	0.81	0.75	0.69	0.63	0.56	0.5	0.44	0.94	0.88	0.81	0.75	0.69	0.63	0.56	0.5	0.44	0.94	0.88	0.81	0.75	0.69	0.63	0.56	0.5	0.44	0.94	0.88	0.81	0.75	0.69	0.63	0.56	0.5	0.44	0.07	0.07	0.07	0.07
	0.13	0.0	0.13	0.25	0.38	0.5	0.63	0.75	0.88	0.13	0.0	0.13	0.25	0.38	0.5	0.63	0.75	0.88	0.13	0.0	0.13	0.25	0.38	0.5	0.63	0.75	0.88	0.13	0.0	0.13	0.25	0.38	0.5	0.63	0.75	0.88	0.0	0.0	0.0	0.0
	0.81	0.0	0.3	0.3	0.3	0.3	0.3	0.3	0.3	0.84	0.0	0.32	0.32	0.32	0.32	0.32	0.32	0.32	0.86	0.0	0.34	0.34	0.34	0.34	0.34	0.34	0.88	0.0	0.37	0.37	0.37	0.37	0.37	0.37	0.37	0.37	0.0	0.0	0.0	0.0
12	0.88	0.81	0.75	0.69	0.63	0.56	0.5	0.44	0.38	0.88	0.81	0.75	0.69	0.63	0.56	0.5	0.44	0.38	0.88	0.81	0.75	0.69	0.63	0.56	0.5	0.44	0.38	0.88	0.81	0.75	0.69	0.63	0.56	0.5	0.44	0.38	0.13	0.13	0.13	0.13
	0.25	0.13	0.0	0.13	0.25	0.38	0.5	0.63	0.75	0.25	0.13	0.0	0.13	0.25	0.38	0.5	0.63	0.75	0.25	0.13	0.0	0.13	0.25	0.38	0.5	0.63	0.75	0.25	0.13	0.0	0.13	0.25	0.38	0.5	0.63	0.75	0.0	0.0	0.0	0.0
	0.81	0.81	0.0	0.3	0.3	0.3	0.3	0.3	0.3	0.84	0.84	0.0	0.32	0.32	0.32	0.32	0.32	0.32	0.86	0.86	0.0	0.34	0.34	0.34	0.34	0.34	0.88	0.88	0.0	0.37	0.37	0.37	0.37	0.37	0.37	0.37	0.0	0.0	0.0	0.0
13	0.81	0.75	0.69	0.63	0.56	0.5	0.44	0.38	0.31	0.81	0.75	0.69	0.63	0.56	0.5	0.44	0.38	0.31	0.81	0.75	0.69	0.63	0.56	0.5	0.44	0.38	0.31	0.81	0.75	0.69	0.63	0.56	0.5	0.44	0.38	0.31	0.2	0.2	0.2	0.2
	0.38	0.25	0.13	0.0	0.13	0.25	0.38	0.5	0.63	0.38	0.25	0.13	0.0	0.13	0.25	0.38	0.5	0.63	0.38	0.25	0.13	0.0	0.13	0.25	0.38	0.5	0.63	0.38	0.25	0.13	0.0	0.13	0.25	0.38	0.5	0.63	0.0	0.0	0.0	0.0
	0.81	0.81	0.81	0.0	0.3	0.3	0.3	0.3	0.3	0.84	0.84	0.84	0.0	0.32	0.32	0.32	0.32	0.32	0.86	0.86	0.86	0.0	0.34	0.34	0.34	0.34	0.88	0.88	0.88	0.0	0.37	0.37	0.37	0.37	0.37	0.37	0.0	0.0	0.0	0.0
14	0.75	0.69	0.63	0.56	0.5	0.44	0.38	0.31	0.25	0.75	0.69	0.63	0.56	0.5	0.44	0.38	0.31	0.25	0.75	0.69	0.63	0.56	0.5	0.44	0.38	0.31	0.25	0.75	0.69	0.63	0.56	0.5	0.44	0.38	0.31	0.25	0.27	0.27	0.27	0.27
	0.5	0.38	0.25	0.13	0.0	0.13	0.25	0.38	0.5	0.5	0.38	0.25	0.13	0.0	0.13	0.25	0.38	0.5	0.5	0.38	0.25	0.13	0.0	0.13	0.25	0.38	0.5	0.5	0.38	0.25	0.13	0.0	0.13	0.25	0.38	0.5	0.0	0.0	0.0	0.0
	0.81	0.81	0.81	0.81	0.0	0.3	0.3	0.3	0.3	0.84	0.84	0.84	0.84	0.0	0.32	0.32	0.32	0.32	0.86	0.86	0.86	0.86	0.0	0.34	0.34	0.34	0.34	0.88	0.88	0.88	0.88	0.0	0.37	0.37	0.37	0.37	0.0	0.0	0.0	0.0
15	0.69	0.63	0.56	0.5	0.44	0.38	0.31	0.25	0.19	0.69	0.63	0.56	0.5	0.44	0.38	0.31	0.25	0.19	0.69	0.63	0.56	0.5	0.44	0.38	0.31	0.25	0.19	0.69	0.63	0.56	0.5	0.44	0.38	0.31	0.25	0.19	0.33	0.33	0.33	0.33
	0.63	0.5	0.38	0.25	0.13	0.0	0.13	0.25	0.38	0.63	0.5	0.38	0.25	0.13	0.0	0.13	0.25	0.38	0.63	0.5	0.38	0.25	0.13	0.0	0.13	0.25	0.38	0.63	0.5	0.38	0.25	0.13	0.0	0.13	0.25	0.38	0.0	0.0	0.0	0.0
	0.81	0.81	0.81	0.81	0.81	0.0	0.3	0.3	0.3	0.84	0.84	0.84	0.84	0.84	0.0	0.32	0.32	0.32	0.86	0.86	0.86	0.86	0.86	0.0	0.34	0.34	0.34	0.88	0.88	0.88	0.88	0.88	0.0	0.37	0.37	0.37	0.0	0.0	0.0	0.0
16	0.63	0.56	0.5	0.44	0.38	0.31	0.25	0.19	0.13	0.63	0.56	0.5	0.44	0.38	0.31	0.25	0.19	0.13	0.63	0.56	0.5	0.44	0.38	0.31	0.25	0.19	0.13	0.63	0.56	0.5	0.44	0.38	0.31	0.25	0.19	0.13	0.4	0.4	0.4	0.4
	0.75	0.63	0.5	0.38	0.25	0.13	0.0	0.13	0.25	0.75	0.63	0.5	0.38	0.25	0.13	0.0	0.13	0.25	0.75	0.63	0.5	0.38	0.25	0.13	0.0	0.13	0.25	0.75	0.63	0.5	0.38	0.25	0.13	0.0	0.13	0.25	0.0	0.0	0.0	0.0
	0.81	0.81	0.81	0.81	0.81	0.81	0.0	0.3	0.3	0.84	0.84	0.84	0.84	0.84	0.84	0.0	0.32	0.32	0.86	0.86	0.86	0.86	0.86	0.86	0.0	0.34	0.34	0.88	0.88	0.88	0.88	0.88	0.88	0.0	0.37	0.37	0.0	0.0	0.0	0.0
17	0.56	0.5	0.44	0.38	0.31	0.25	0.19	0.13	0.06	0.56	0.5	0.44	0.38	0.31	0.25	0.19	0.13	0.06	0.56	0.5	0.44	0.38	0.31	0.25	0.19	0.13	0.06	0.56	0.5	0.44	0.38	0.31	0.25	0.19	0.13	0.06	0.47	0.47	0.47	0.47
	0.88	0.75	0.63	0.5	0.38	0.25	0.13	0.0	0.13	0.88	0.75	0.63	0.5	0.38	0.25	0.13	0.0	0.13	0.88	0.75	0.63	0.5	0.38	0.25	0.13	0.0	0.13	0.88	0.75	0.63	0.5	0.38	0.25	0.13	0.0	0.13	0.0	0.0	0.0	0.0
	0.81	0.81	0.81	0.81	0.81	0.81	0.81	0.0	0.3	0.84	0.84	0.84	0.84	0.84	0.84	0.84	0.0	0.32	0.86	0.86	0.86	0.86	0.86	0.86	0.86	0.0	0.34	0.88	0.88	0.88	0.88	0.88	0.88	0.88	0.0	0.37	0.0	0.0	0.0	0.0
18	0.5	0.44	0.38	0.31	0.25	0.19	0.13	0.06	0.0	0.5	0.44	0.38	0.31	0.25	0.19	0.13	0.06	0.0	0.5	0.44	0.38	0.31	0.25	0.19	0.13	0.06	0.0	0.5	0.44	0.38	0.31	0.25	0.19	0.13	0.06	0.0	0.53	0.53	0.53	0.53
	1.0	0.88	0.75	0.63	0.5	0.38	0.25	0.13	0.0	1.0	0.88	0.75	0.63	0.5	0.38	0.25	0.13	0.0	1.0	0.88	0.75	0.63	0.5	0.38	0.25	0.13	0.0	1.0	0.88	0.75	0.63	0.5	0.38	0.25	0.13	0.0	0.0	0.0	0.0	0.0
	0.81	0.81	0.81	0.81	0.81	0.81	0.81	0.81	0.0	0.84	0.84	0.84	0.84	0.84	0.84	0.84	0.84	0.0	0.86	0.86	0.86	0.86	0.86	0.86	0.86	0.86	0.0	0.88	0.88	0.88	0.88	0.88	0.88	0.88	0.88	0.0	0.0	0.0	0.0	0.0
19	1.0	0.94	0.88	0.81	0.75	0.69	0.63	0.56	0.5	1.0	0.94	0.88	0.81	0.75	0.69	0.63	0.56	0.5	1.0	0.94	0.88	0.81	0.75	0.69	0.63	0.56	0.5	1.0	0.94	0.88	0.81	0.75	0.69	0.63	0.56	0.5	0.6	0.6	0.6	0.6
	0.0	0.13	0.25	0.38	0.5	0.63	0.75	0.88	1.0	0.0	0.13	0.25	0.38	0.5	0.63	0.75	0.88	1.0	0.0	0.13	0.25	0.38	0.5	0.63	0.75	0.88	1.0	0.0	0.13	0.25	0.38	0.5	0.63	0.75	0.88	1.0	0.0	0.0	0.0	0.0
	0.0	0.39	0.39	0.39	0.39	0.39	0.39	0.39	0.39	0.0	0.43	0.43	0.43	0.43	0.43	0.43	0.43	0.0	0.0	0.47	0.47	0.47	0.47	0.47	0.47	0.47	0.0	0.0	0.51	0.51	0.51	0.51	0.51	0.51	0.51	0.0	0.0	0.0	0.0	0.0
20	0.94	0.88	0.81	0.75	0.69	0.63	0.56	0.5	0.44	0.94	0.88	0.81	0.75	0.69	0.63	0.56	0.5	0.44	0.94	0.88	0.81	0.75	0.69	0.63	0.56	0.5	0.44	0.94	0.88	0.81	0.75	0.69	0.63	0.56	0.5	0.44	0.67	0.67	0.67	0.67
	0.13	0.0	0.13	0.25	0.38	0.5	0.63	0.75	0.88	0.13	0.0	0.13	0.25	0.38	0.5	0.63	0.75	0.88	0.13	0.0	0.13	0.25	0.38	0.5	0.63	0.75	0.88	0.13	0.0	0.13	0.25	0.38	0.5	0.63	0.75	0.88	0.0	0.0	0.0	0.0
	0.9	0.0	0.39	0.39	0.39	0.39	0.39	0.39	0.94	0.0	0.43	0.43	0.43	0.43	0.43	0.43	0.98	0.0	0.47	0.47	0.47	0.47	0.47	0.47	0.47	0.02	0.0	0.51	0.51	0.51	0.51	0.51	0.51	0.51	0.51	0.0	0.0	0.0	0.0	0.0
21	0.88	0.81	0.75	0.69	0.63	0.56	0.5	0.44	0.38	0.88	0.81	0.75	0.69	0.63	0.56	0.5	0.44	0.38	0.88	0.81	0.75	0.69	0.63	0.56	0.5	0.44	0.38	0.88	0.81	0.75	0.69	0.63	0.56	0.5	0.44	0.38	0.73	0.73	0.73	0.73
	0.25	0.13	0.0	0.13	0.25	0.38	0.5	0.63	0.75	0.25	0.13	0.0	0.13	0.25	0.38	0.5	0.63	0.75	0.25	0.13	0.0	0.13	0.25	0.38	0.5	0.63	0.75	0.25	0.13	0.0	0.13	0.25	0.38	0.5	0.63	0.75	0.0	0.0	0.0	0.0
	0.9	0.9	0.0	0.39	0.39	0.39	0.39	0.39	0.94	0.94	0.0	0.43	0.43	0.43	0.43	0.43	0.98	0.98	0.0	0.47	0.47	0.47	0.47	0.47	0.47	0.02	0.0	0.51	0.51	0.51	0.51	0.51	0.51	0.51	0.51	0.0	0.0	0.0	0.0	0.0
22	0.81	0.75	0.69	0.63	0.56	0.5	0.44	0.38	0.31	0.81	0.75	0.69	0.63	0.56	0.5	0.44	0.38	0.31	0.81	0.75	0.69	0.63	0.56	0.5	0.44	0.38	0.31	0.81	0.75	0.69	0.63	0.56	0.5	0.44	0.38	0.31	0.8	0.8	0.8	0.8
	0.38	0.25	0.13	0.0	0.13	0.25	0.38	0.5	0.63	0.38	0.25	0.13	0.0	0.13	0.25	0.38	0.5	0.63	0.38	0.25	0.13	0.0	0.13	0.25	0.38	0.5	0.63	0.38	0.25	0.13	0.0	0.13	0.25

	A	B	C	D	E	F	G	H	I	J	K	L	M	N	O	P	Q	R	S	T	U	V	W	X	Y	Z	a	b	c	d	e	f	g	h	i	j	k	*lab*icu*e*
01	1.0	1.0	1.0	1.0	1.0	1.0	1.0	1.0	1.0	1.0	1.0	1.0	1.0	1.0	1.0	1.0	1.0	1.0	1.0	1.0	1.0	1.0	1.0	1.0	1.0	1.0	1.0	1.0	1.0	1.0	1.0	1.0	1.0	1.0	1.0	1.0	0.0	0.0	0.0	0.0
	0.0	0.130	250	380.5	0.630	750	881.0	0.0	0.130	250	380.5	0.630	750	881.0	0.0	0.130	250	380.5	0.630	750	881.0	0.0	0.130	250	380.5	0.630	750	881.0	0.0	0.130	250	380.5	0.630	750	881.0	0.0	0.0	0.0	0.0
	r00j	r00j	r00j	r00j	r00j	r00j	r00j	r00j	r00j	r00j	r25j	r25j	r25j	r25j	r25j	r25j	r25j	r25j	r00j	r49j	r49j	r49j	r49j	r49j	r49j	r49j	r49j	r00j	r74j	r74j	r74j	r74j	r74j	r74j	r74j	r74j	r00j	r00j	r00j	r00j
02	1.0	0.880	880	880	880	880	880	881.0	1.0	0.880	880	880	880	880	880	880	880	881.0	0.880	880	880	880	880	880	880	881.0	0.880	880	880	880	880	880	880	880	880	130	130	130	130
	0.130	0.0	130	250	380.5	0.630	750	880	130.0	0.130	250	380.5	0.630	750	880	130.0	0.130	250	380.5	0.630	750	880	130.0	0.130	250	380.5	0.630	750	880	130.0	0.130	250	380.5	0.630	750	880	0.0	0.0	0.0	0.0
	g50b	r00j	r00j	r00j	r00j	r00j	r00j	r00j	g62b	r00j	r25j	r25j	r25j	r25j	r25j	r25j	r25j	g75b	r00j	r49j	r49j	r49j	r49j	r49j	r49j	r49j	g87b	r00j	r74j	r74j	r74j	r74j	r74j	r74j	r74j	r00j	r00j	r00j	r00j
03	1.0	0.880	750	750	750	750	750	751.0	1.0	0.880	750	750	750	750	750	750	750	751.0	0.880	750	750	750	750	750	750	751.0	0.880	750	750	750	750	750	750	750	750	250	250	250	250
	0.250	130.0	0.130	250	380.5	0.630	750	250	130.0	0.130	250	380.5	0.630	750	250	130.0	0.130	250	380.5	0.630	750	250	130.0	0.130	250	380.5	0.630	750	250	130.0	0.130	250	380.5	0.630	750	0.0	0.0	0.0	0.0
	g50b	g50b	r00j	r00j	r00j	r00j	r00j	r00j	g62b	g62b	r00j	r25j	r25j	r25j	r25j	r25j	r25j	g75b	g75b	r00j	r49j	r49j	r49j	r49j	r49j	r49j	g87b	g87b	r00j	r74j	r74j	r74j	r74j	r74j	r74j	r00j	r00j	r00j	r00j
04	1.0	0.880	750	630	630	630	630	630	631.0	1.0	0.880	750	630	630	630	630	630	631.0	0.880	750	630	630	630	630	630	631.0	0.880	750	630	630	630	630	630	630	630	380	380	380	380
	0.380	250	130.0	0.130	250	380.5	0.630	380	250	130.0	0.130	250	380.5	0.630	380	250	130.0	0.130	250	380.5	0.630	380	250	130.0	0.130	250	380.5	0.630	380	250	130.0	0.130	250	380.5	0.630	0.0	0.0	0.0	0.0
	g50b	g50b	g50b	r00j	r00j	r00j	r00j	r00j	g62b	g62b	g62b	r00j	r25j	r25j	r25j	r25j	r25j	g75b	g75b	g75b	r00j	r49j	r49j	r49j	r49j	r49j	g87b	g87b	g87b	r00j	r74j	r74j	r74j	r74j	r74j	r00j	r00j	r00j	r00j
05	1.0	0.880	750	630.5	0.5	0.5	0.5	0.5	1.0	0.880	750	630.5	0.5	0.5	0.5	0.5	0.5	1.0	0.880	750	630.5	0.5	0.5	0.5	0.5	1.0	0.880	750	630.5	0.5	0.5	0.5	0.5	0.5	0.5	0.5	0.5	0.5	0.5
	0.5	0.380	250	130.0	0.130	250	380.5	0.5	0.380	250	130.0	0.130	250	380.5	0.5	0.380	250	130.0	0.130	250	380.5	0.5	0.380	250	130.0	0.130	250	380.5	0.5	0.380	250	130.0	0.130	250	380.5	0.0	0.0	0.0	0.0
	g50b	g50b	g50b	r00j	r00j	r00j	r00j	r00j	g62b	g62b	g62b	r00j	r25j	r25j	r25j	r25j	r25j	g75b	g75b	g75b	r00j	r49j	r49j	r49j	r49j	r49j	g87b	g87b	g87b	r00j	r74j	r74j	r74j	r74j	r74j	r00j	r00j	r00j	r00j
06	1.0	0.880	750	630.5	0.380	380	380	380	381.0	1.0	0.880	750	630.5	0.380	380	380	380	381.0	0.880	750	630.5	0.380	380	380	380	381.0	0.880	750	630.5	0.380	380	380	380	380	630	630	630	630
	0.630	5.0	380	250	130.0	0.130	250	380	630.5	0.380	250	130.0	0.130	250	380	630.5	0.380	250	130.0	0.130	250	380	630.5	0.380	250	130.0	0.130	250	380	630.5	0.380	250	130.0	0.130	250	380	0.0	0.0	0.0	0.0
	g50b	g50b	g50b	g50b	g50b	r00j	r00j	r00j	g62b	g62b	g62b	g62b	g62b	r00j	r25j	r25j	r25j	g75b	g75b	g75b	g75b	r00j	r49j	r49j	r49j	g87b	g87b	g87b	g87b	r00j	r74j	r74j	r74j	r00j	r00j	r00j	r00j	r00j	r00j
07	1.0	0.880	750	630.5	0.380	250	250	250	1.0	0.880	750	630.5	0.380	250	250	250	1.0	0.880	750	630.5	0.380	250	250	250	1.0	0.880	750	630.5	0.380	250	250	250	750	750	750	750				
	0.750	630.5	0.380	250	130.0	0.130	250	750	630.5	0.380	250	130.0	0.130	250	750	630.5	0.380	250	130.0	0.130	250	750	630.5	0.380	250	130.0	0.130	250	750	630.5	0.380	250	130.0	0.130	250	0.0	0.0	0.0	0.0
	g50b	g50b	g50b	g50b	g50b	g50b	r00j	r00j	r00j	g62b	g62b	g62b	g62b	g62b	g62b	r00j	r25j	r25j	g75b	g75b	g75b	g75b	g75b	r00j	r49j	r49j	g87b	g87b	g87b	g87b	g87b	r00j	r74j	r74j	r00j	r00j	r00j	r00j	r00j
08	1.0	0.880	750	630.5	0.380	250	130	131	1.0	0.880	750	630.5	0.380	250	130	131.0	0.880	750	630.5	0.380	250	130	131.0	0.880	750	630.5	0.380	250	130	130	880	880	880	880				
	0.880	750	630.5	0.380	250	130.0	0.130	880	750	630.5	0.380	250	130.0	0.130	880	750	630.5	0.380	250	130.0	0.130	880	750	630.5	0.380	250	130.0	0.130	880	750	630.5	0.380	250	130.0	0.130	0.0	0.0	0.0	0.0
	g50b	g50b	g50b	g50b	g50b	g50b	g50b	r00j	r00j	g62b	g62b	g62b	g62b	g62b	g62b	g62b	r00j	r25j	g75b	g75b	g75b	g75b	g75b	g75b	g75b	r00j	r49j	g87b	g87b	g87b	g87b	g87b	g87b	g87b	r00j	r74j	r00j	r00j	r00j	r00j
09	1.0	0.880	750	630.5	0.380	250	130.0		1.0	0.880	750	630.5	0.380	250	130.0		1.0	0.880	750	630.5	0.380	250	130.0		1.0	0.880	750	630.5	0.380	250	130.0		1.0	1.0	1.0	1.0			
	1.0	0.880	750	630.5	0.380	250	130.0		1.0	0.880	750	630.5	0.380	250	130.0		1.0	0.880	750	630.5	0.380	250	130.0		1.0	0.880	750	630.5	0.380	250	130.0		1.0	0.0	0.0	0.0			
	g50b	g50b	g50b	g50b	g50b	g50b	g50b	r00j	g62b	g62b	g62b	g62b	g62b	g62b	g62b	g62b	r00j	g75b	g75b	g75b	g75b	g75b	g75b	g75b	g75b	r00j	g87b	g87b	g87b	g87b	g87b	g87b	g87b	g87b	r00j	r00j	r00j	r00j	r00j
10	1.0	1.0	1.0	1.0	1.0	1.0	1.0	1.0	1.0	1.0	1.0	1.0	1.0	1.0	1.0	1.0	1.0	1.0	1.0	1.0	1.0	1.0	1.0	1.0	1.0	1.0	1.0	1.0	1.0	1.0	1.0	1.0	1.0	1.0	1.0	1.0	0.0	0.0	0.0	0.0
	0.0	0.130	250	380.5	0.630	750	881.0	0.0	0.130	250	380.5	0.630	750	881.0	0.0	0.130	250	380.5	0.630	750	881.0	0.0	0.130	250	380.5	0.630	750	881.0	0.0	0.130	250	380.5	0.630	750	881.0	0.0	0.0	0.0	0.0
	r00j	j00g	j00g	j00g	j00g	j00g	j00g	j00g	r00j	j25g	j25g	j25g	j25g	j25g	j25g	j25g	j25g	r00j	j49g	j49g	j49g	j49g	j49g	j49g	j49g	j49g	r00j	j74g	j74g	j74g	j74g	j74g	j74g	j74g	j74g	r00j	r00j	r00j	r00j
11	1.0	0.880	880	880	880	880	880	881.0	1.0	0.880	880	880	880	880	880	880	880	881.0	0.880	880	880	880	880	880	880	881.0	0.880	880	880	880	880	880	880	880	070	070	070	070
	0.130	0.0	130	250	380.5	0.630	750	880	130.0	0.130	250	380.5	0.630	750	880	130.0	0.130	250	380.5	0.630	750	880	130.0	0.130	250	380.5	0.630	750	880	0.0	0.0	0.0	0.0							
	b00r	r00j	j00g	j00g	j00g	j00g	j00g	j00g	b12r	r00j	j25g	j25g	j25g	j25g	j25g	j25g	j25g	b25r	r00j	j49g	j49g	j49g	j49g	j49g	j49g	j49g	b37r	r00j	j74g	j74g	j74g	j74g	j74g	j74g	j74g	r00j	r00j	r00j	r00j
12	1.0	0.880	750	750	750	750	750	750.75	1.0	0.880	750	750	750	750	750	750	750	751.0	0.880	750	750	750	750	750	750	751.0	0.880	750	750	750	750	750	750	750	130	130	130	130
	0.250	130.0	0.130	250	380.5	0.630	750	250	130.0	0.130	250	380.5	0.630	750	250	130.0	0.130	250	380.5	0.630	750	250	130.0	0.130	250	380.5	0.630	750	250	130.0	0.130	250	380.5	0.630	750	0.0	0.0	0.0	0.0
	b00r	b00r	r00j	j00g	j00g	j00g	j00g	j00g	b12r	b12r	r00j	j25g	j25g	j25g	j25g	j25g	j25g	b25r	b25r	r00j	j49g	j49g	j49g	j49g	j49g	j49g	b37r	b37r	r00j	j74g	j74g	j74g	j74g	j74g	j74g	r00j	r00j	r00j	r00j
13	1.0	0.880	750	630	630	630	630	630.63	1.0	0.880	750	630	630	630	630	630	630	631.0	0.880	750	630	630	630	630	630	631.0	0.880	750	630	630	630	630	630	630.2	0.2	0.2	0.2	0.2
	0.380	250	130.0	0.130	250	380.5	0.630	380	250	130.0	0.130	250	380.5	0.630	380	250	130.0	0.130	250	380.5	0.630	380	250	130.0	0.130	250	380.5	0.630	380	250	130.0	0.130	250	380.5	0.630	0.0	0.0	0.0	0.0
	b00r	b00r	b00r	r00j	j00g	j00g	j00g	j00g	b12r	b12r	b12r	r00j	j25g	j25g	j25g	j25g	j25g	b25r	b25r	b25r	r00j	j49g	j49g	j49g	j49g	j49g	b37r	b37r	b37r	r00j	j74g	j74g	j74g	j74g	j74g	r00j	r00j	r00j	r00j
14	1.0	0.880	750	630.5	0.5	0.5	0.5	0.5	1.0	0.880	750	630.5	0.5	0.5	0.5	0.5	0.5	1.0	0.880	750	630.5	0.5	0.5	0.5	0.5	1.0	0.880	750	630.5	0.5	0.5	0.5	0.5	0.5	270	270	270	270
	0.5	0.380	250	130.0	0.130	250	380.5	0.5	0.380	250	130.0	0.130	250	380.5	0.5	0.380	250	130.0	0.130	250	380.5	0.5	0.380	250	130.0	0.130	250	380.5	0.5	0.380	250	130.0	0.130	250	380.5	0.0	0.0	0.0	0.0
	b00r	b00r	b00r	b00r	r00j	j00g	j00g	j00g	b12r	b12r	b12r	b12r	r00j	j25g	j25g	j25g	j25g	b25r	b25r	b25r	b25r	r00j	j49g	j49g	j49g	j49g	b37r	b37r	b37r	r00j	j74g	j74g	j74g	j74g	r00j	r00j	r00j	r00j	r00j
15	1.0	0.880	750	630.5	0.380	380	380	380	381.0	1.0	0.880	750	630.5	0.380	380	380	380	381.0	0.880	750	630.5	0.380	380	380	380	381.0	0.880	750	630.5	0.380	380	380	380	380	330	330	330	330
	0.630	5.0	380	250	130.0	0.130	250	380	630.5	0.380	250	130.0	0.130	250	380	630.5	0.380	250	130.0	0.130	250	380	630.5	0.380	250	130.0	0.130	250	380	630.5	0.380	250	130.0	0.130	250	380	0.0	0.0	0.0	0.0
	b00r	b00r	b00r	b00r	b00r	r00j	j00g	j00g	j00g	b12r	b12r	b12r	b12r	b12r	r00j	j25g	j25g	j25g	b25r	b25r	b25r	b25r	b25r	r00j	j49g	j49g	j49g	b37r	b37r	b37r	b37r	b37r	r00j	j74g	j74g	r00j	r00j	r00j	r00j
16	1.0	0.880	750	630.5	0.380	250	250	251	1.0	0.880	750	630.5	0.380	250	250	251.0	0.880	750	630.5	0.380	250	250	251.0	0.880	750	630.5	0.380	250	250	250.4	0.4	0.4	0.4							
	0.750	630.5	0.380	250	130.0	0.130	250	750	630.5	0.380	250	130.0	0.130	250	750	630.5	0.380	250	130.0	0.130	250	750	630.5	0.380	250	130.0	0.130	250	0.0	0.0	0.0	0.0							
	b00r	b00r	b00r	b00r	b00r	b00r	r00j	j00g	j00g	b12r	b12r	b12r	b12r	b12r	b12r	r00j	j25g	j25g	b25r	b25r	b25r	b25r	b25r	b25r	r00j	j49g	j49g	b37r	b37r	b37r	b37r	b37r	r00j	j74g	j74g	r00j	r00j	r00j	r00j
17	1.0	0.880	750	630.5	0.380	250	130	131	1.0	0.880	750	630.5	0.380	250	130	131.0	0.880	750	630.5	0.380	250	130	131.0	0.880	750	630.5	0.380	250	130	130.4	70.4	70.4	70.4							
	0.880	750	630.5	0.380	250	130.0	0.130	880	750	630.5	0.380	250	130.0	0.130	880	750	630.5	0.380	250	130.0	0.130	880	750	630.5	0.380	250	130.0	0.130	0.0	0.0	0.0	0.0							
	b00r	b00r	b00r	b00r	b00r	b00r	b00r	r00j	j00g	b12r	b12r	b12r	b12r	b12r	b12r	b12r	r00j	j25g	b25r	b25r	b25r	b25r	b25r	b25r	b25r	r00j	j49g	b37r	b37r	b37r	b37r	b37r	b37r	r00j	j74g	r00j	r00j	r00j	r00j
18	1.0	0.880	750	630.5	0.380	250	130.0		1.0	0.880	750	630.5	0.380	250	130.0		1.0	0.880	750	630.5	0.380	250	130.0		1.0	0.880	750	630.5	0.380	250	130.0		0.530	530	530	530			
	1.0	0.880	750	630.5	0.380	250	130.0		1.0	0.880	750	630.5	0.380	250	130.0		1.0	0.880	750	630.5	0.380	250	130.0		1.0	0.880	750	630.5	0.380	250	130.0		0.0	0.0	0.0	0.0			
	b00r	b00r	b00r	b00r	b00r	b00r	b00r	r00j	b12r	b12r	b12r	b12r	b12r	b12r	b12r	b12r	r00j	b25r	b25r	b25r	b25r	b25r	b25r	b25r	b25r	r00j	b37r	b37r	b37r	b37r	b37r	b37r	b37r	r00j	r00j	r00j	r00j	r00j	r00j
19	1.0	1.0	1.0	1.0	1.0	1.0	1.0	1.0	1.0	1.0	1.0	1.0	1.0	1.0	1.0	1.0	1.0	1.0	1.0	1.0	1.0	1.0	1.0	1.0	1.0	1.0	1.0	1.0	1.0	1.0	1.0	1.0	1.0	1.0	1.0	0.6	0.6	0.6	0.6
	0.0	0.130	250	380.5	0.630	750	881.0	0.0	0.130	250	380.5	0.630	750	881.0	0.0	0.130	250	380.5	0.630	750	881.0	0.0	0.130	250	380.5	0.630	750	881.0	0.0	0.130	250	380.5	0.630	750	881.0	0.0	0.0	0.0	0.0
	r00j	g00b	g00b	g00b	g00b	g00b	g00b	g00b	r00j	g12b	g12b	g12b	g12b	g12b	g12b	g12b	r00j	g25b	g25b	g25b	g25b	g25b	g25b	g25b	g25b	r00j	g37b	g37b	g37b	g37b	g37b	g37b	g37b	r00j	r00j	r00j	r00j	r00j	r00j
20	1.0	0.880	880	880	880	880	880	880.88	1.0	0.880	880	880	880	880	880	880	880	881.0	0.880	880	880	880	880	880	880	881.0	0.880	880	880	880	880	880	880	880	670	670	670	670
	0.130	0.0	130	250	380.5	0.630	750	880	130.0	0.130	250	380.5	0.630	750	880	130.0	0.130	250	380.5	0.630	750	880	130.0	0.130	250	380.5	0.630	750	880	0.0	0.0	0.0	0.0							
	b49r	r00j	g00b	g00b	g00b	g00b	g00b	g00b	b62r	r00j	g12b	g12b	g12b	g12b	g12b	g12b	b75r	r00j	g25b	g25b	g25b	g25b	g25b	g25b	g25b	b87r	r00j	g37b	g37b	g37b	g37b	g37b	g37b	r00j	r00j	r00j	r00j	r00j	r00j
21	1.0	0.880	750	750	750	750	750	750.75	1.0	0.880	750	750	750	750	750	750	750	751.0	0.880	750	750	750	750	750	750	751.0	0.880	750	750	750	750	750	750	750	730	730	730	730
	0.250	130.0	0.130	250	380.5	0.630	750	250	130.0	0.130	250	380.5	0.630	750	250	130.0	0.130	250	380.5	0.630	750	250	130.0	0.130	250	380.5	0.630	750	250	130.0	0.130	250	380.5	0.630	750	0.0	0.0	0.0	0.0
	b49r	b49r	r00j	g00b	g00b	g00b	g00b	g00b	b62r	b62r	r00j	g12b	g12b	g12b	g12b	g12b	b75r	b75r	r00j	g25b	g25b	g25b	g25b	g25b	g25b	b87r	b87r	r00j	g37b	g37b	g37b	g37b	g37b	g37b	r00j	r00j	r00j	r00j	r00j
22	1.0	0.880	750	630	630	630	630	630.63	1.0	0.880	750	630	630	630	630	630	631.0	0.880	750	630	630	630	630	630	631.0	0.880	750	630	630	630	630	630	630.8	0.8	0.8	0.8			
	0.380	250	130.0	0.130	250	380.5	0.630	380	250	130.0	0.130	250	380.5	0.630	380	250	130.0	0.130	250	380.5	0.630	380	250	130.0	0.130	250	380.5	0.630	380	250	130.0	0.130	250	380.5	0.630	0.0	0.0	0.0	0.0
	b49r	b49r	b49r	r00j	g00b	g00b	g00b	g00b	b62r	b62r	b62r	r00j	g12b	g12b	g12b	g12b	b75r	b75r	b75r	r00j	g25b	g25b	g25b	g25b	g25b	b87r	b87r	b87r	r00j	g37b	g37b	g37b	g37b	g37b	r00j	r00j	r00j	r00j	r00j
23	1.0	0.880	750	630.5	0.5	0.5	0.5	0.5	1.0	0.880	750	630.5	0.5	0.5	0.5	0.5	0.5	1.0	0.880	750	630.5	0.5	0.5	0.5	0.5	1.0	0.880	750	630.5	0.5	0.5	0.5	0.5	0.5	870	870	870	870
	0.5	0.380	250	130.0	0.130	250	380.5	0.5	0.380	250	130.0	0.130	250	380.5	0.5	0.380	250	130.0	0.130	250	380.5	0.5	0.380	250	130.0	0.130	250	380.5	0.5	0.380	250	130.0	0.130	250	380.5	0.0	0.0	0.0	0.0
	b49r	b49r	b49r	b49r	r00j	g00b	g00b	g00b	b62r	b62r	b62r	b62r	r00j	g12b	g12b	g12b	g12b	b75r	b75r	b75r	b75r	r00j	g25b	g25b	g25b	b87r	b87r	b87r	r00j	g37b	g37b	g37b	g37b	g37b	r00j	r00j	r00j	r00j	r00j
24	1.0	0.880	750	630.5	0.380	380	380	381	1.0	0.880	750	630.5	0.380	380	380	381.0	0.880	750	630.5	0.380	380	380	381.0	0.880	750	630.5	0.380	380	380	380	380	930	930	930	930				
	0.630	5.0	380	250	130.0	0.130	250	380	630.5	0.380	250	130.0	0.130	250	380	630.5	0.380	250	130.0	0.130	250	380	630.5	0.380	250	130.0	0.130	250	380	0.0	0.0	0.0	0.0							
	b49r	b49r	b49r	b49r	b49r	r00j	g00b	g00b	b62r	b62r	b62r	b62r	b62r	r00j	g12b	g12b	g12b	b75r	b75r	b75r	b75r	b75r	r00j	g25b	g25b	b87r	b87r	b87r	r00j	g37b	g37b	g37b	g37b	r00j	r00j	r00j	r00j	r00j	r00j
25	1.0	0.880	750	630.5	0.380	250	250	251	1.0	0.880	750	630.5	0.380	250	250	251.0	0.880	750	630.5	0.380	250	250	251.0	0.880	750	630.5	0.380	250	250	251.0	1.0	1.0	1.0	1.0					
	0.750	630.5	0.380	250	130.0	0.130	250	750	630.5	0.380	250	130.0	0.130	250	750	630.5	0.380	250	130.0	0.130	250	750	630.5	0.380	250	130.0	0.130	250	0.0	0.0	0.0	0.0							
	b49r	b49r	b49r	b49r	b49r	b49r	r00j	g00b	g00b	b62r	b62r	b62r	b62r	b62r	b62r	r00j	g12b	g12b	b75r	b75r	b75r	b75r	b75r	r00j	g25b	g25b	b87r	b87r	b87r	b87r	b87r	b87r	r00j	g37b	g37b	r00j	r00j	r00j	r00j
26	1.0	0.880	750	630.5	0.380	250	130	131	1.0	0.880	750	630.5	0.380	250	130	131.0	0.880	750	630.5	0.380	250	130	131.0	0.880	750	630.5	0.380	250	130.0	130.0	1.0	1.0	1.0							
	0.880	750	630.5	0.380	250	130.0	0.130	880	750	630.5	0.380	250	130.0	0.130	880	750	630.5	0.380	250	130.0	0.130	880	750	630.5	0.380	250	130.0	0.130	0.0	1.0	1.0	1.0							
	b49r	b49r	b49r	b49r	b49r	b49r	b49r	r00j	g00b	b62r	b62r	b62r	b62r	b62r	b62r	b62r	r00j	g12b	b75r	b75r	b75r	b75r	b75r	r00j	g25b	b87r	b87r	b87r	b87r	b87r	b87r	r00j	g37b	r00j	r00j	j00g	g00b		
27	1.0	0.880	750	630.5	0.380	250	130.0		1.0	0.880	750	630.5	0.380	250	130.0		1.0	0.880	750	630.5	0.380	250	130.0		1.0	0.880	750	630.5	0.380	250	130.0		1.0	1.0	1.0	1.0			
	1.0	0.880	750	630.5	0.380	250	130.0		1.0	0.880	750	630.5	0.380	250	130.0		1.0	0.880	750	630.5	0.380	250	130.0		1.0	0.880	750	630.5	0.380	250	130.0		0.0	1.0	1.0	1.0			
	b49r	b49r	b49r	b49r	b49r	b49r	b49r	r00j	b62r	b62r	b62r	b62r	b62r	b62r	b62r	r00j	b75r	b75r	b75r	b75r	b75r	b75r	b75r	r00j	b87r	b87r	b87r	b87r	b87r	b87r	b87r	r00j	r00j	g50b	b00r	b49r			

	A	B	C	D	E	F	G	H	I	J	K	L	M	N	O	P	Q	R	S	T	U	V	W	X	Y	Z	a	b	c	d	e	f	g	h	i	j	k	LAB*	LAB*	e
01	95.5	93.1	90.7	88.3	85.9	83.5	81.1	78.7	76.3	95.5	93.6	91.7	89.8	87.9	86.0	84.1	82.2	80.3	95.5	94.0	92.5	91.0	89.6	88.1	86.6	85.2	83.7	95.5	94.5	93.5	92.5	91.6	90.6	89.6	88.6	87.7	69.7	69.7	69.7	69.7
	0.0	3.2	6.5	9.7	13.0	16.2	19.4	22.7	25.9	0.0	2.2	4.4	6.6	8.8	11.0	13.2	15.4	17.6	0.0	1.3	2.6	3.9	5.2	6.5	7.8	9.1	10.4	0.0	0.3	0.5	0.8	1.0	1.3	1.6	1.8	2.1	0.0	0.0	0.0	0.0
	0	2	3	4	6	7	8	10	11	0	2	4	6	9	11	13	15	17	0	3	6	8	11	14	17	20	22	0	4	7	11	14	18	21	25	28	0	0	0	0
02	94.9	92.2	89.8	87.4	85.1	82.7	80.3	77.9	75.5	94.4	92.2	90.3	88.4	86.5	84.6	82.7	80.8	78.9	94.0	92.2	90.8	89.3	87.8	86.4	84.9	83.4	81.9	93.5	92.2	91.3	90.3	89.3	88.3	87.4	86.4	85.4	72.9	72.9	72.9	72.9
	-2.8	0.0	3.2	6.5	9.7	13.0	16.2	19.4	22.7	-1.8	0.0	2.2	4.4	6.6	8.8	11.0	13.2	15.4	-1.0	0.0	1.3	2.6	3.9	5.2	6.5	7.8	9.1	0.0	0.0	0.3	0.5	0.8	1.1	1.3	1.6	1.8	0.0	0.0	0.0	0.0
	-1	0	1	3	4	6	7	8	10	-2	0	2	4	6	9	11	13	15	-2	0	3	6	8	11	14	17	20	-3	0	4	7	11	14	18	21	25	0	0	0	0
03	94.3	91.7	89.0	86.6	84.2	81.8	79.4	77.0	74.6	93.4	91.2	89.0	87.1	85.2	83.3	81.4	79.5	77.6	92.6	90.8	89.0	87.5	86.1	84.6	83.1	81.7	80.2	91.6	90.3	89.0	88.0	87.1	86.1	85.1	84.1	83.2	76.1	76.1	76.1	76.1
	-5.5	-2.8	0.0	3.2	6.5	9.7	13.0	16.2	19.4	-3.7	-1.8	0.0	2.2	4.4	6.6	8.8	11.0	13.2	-2.1	-1.0	0.0	1.3	2.6	3.9	5.2	6.5	7.8	-0.1	0.0	0.0	0.3	0.5	0.8	1.1	1.3	1.6	0.0	0.0	0.0	0.0
	-2	-1	0	1	3	4	6	7	8	-3	-2	0	2	4	6	9	11	13	-4	-2	0	3	6	8	11	14	17	-6	-3	0	4	7	11	14	18	21	0	0	0	0
04	93.8	91.1	88.5	85.8	83.4	81.0	78.6	76.2	73.8	92.4	90.2	88.0	85.8	83.9	82.0	80.1	78.2	76.3	91.2	89.4	87.6	85.8	84.3	82.8	81.4	79.9	78.4	89.7	88.4	87.1	85.8	84.8	83.8	82.9	81.9	80.9	79.3	79.3	79.3	79.3
	-8.3	-5.5	-2.8	0.0	3.2	6.5	9.7	13.0	16.2	-5.5	-3.7	-1.8	0.0	2.2	4.4	6.6	8.8	11.0	-3.1	-2.1	-1.0	0.0	1.3	2.6	3.9	5.2	6.5	-0.1	-0.1	0.0	0.0	0.3	0.5	0.8	1.1	1.3	0.0	0.0	0.0	0.0
	-3	-2	-1	0	1	3	4	6	7	-5	-3	-2	0	2	4	6	9	11	-7	-4	-2	0	3	6	8	11	14	-9	-6	-3	0	4	7	11	14	18	0	0	0	0
05	93.2	90.6	87.9	85.2	82.6	80.2	77.8	75.4	73.0	91.4	89.2	87.0	84.8	82.6	80.7	78.8	76.9	75.0	89.8	88.0	86.2	84.4	82.6	81.1	79.6	78.1	76.7	87.8	86.5	85.2	83.9	82.6	81.6	80.6	79.6	78.7	82.6	82.6	82.6	82.6
	-11.	-8.3	-5.5	-2.8	0.0	3.2	6.5	9.7	13.0	-7.3	-5.5	-3.7	-1.8	0.0	2.2	4.4	6.6	8.8	-4.1	-3.1	-2.1	-1.0	0.0	1.3	2.6	3.9	5.2	-0.1	-0.1	-0.1	0.0	0.0	0.3	0.5	0.8	1.1	0.0	0.0	0.0	0.0
	-4	-3	-2	-1	0	1	3	4	6	-6	-5	-3	-2	0	2	4	6	9	-9	-7	-5	-2	0	3	6	8	11	-12	-9	-6	-3	0	4	7	11	14	0	0	0	0
06	92.7	90.0	87.3	84.7	82.0	79.3	76.9	74.5	72.2	90.4	88.2	86.0	83.8	81.5	79.3	77.4	75.5	73.6	88.4	86.6	84.8	83.0	81.1	79.3	77.9	76.4	74.9	85.9	84.6	83.3	82.0	80.6	79.3	78.4	77.4	76.4	85.8	85.8	85.8	85.8
	-13.	-11.	-8.3	-5.5	-2.8	0.0	3.2	6.5	9.7	-9.2	-7.3	-5.5	-3.7	-1.8	0.0	2.2	4.4	6.6	-5.2	-4.1	-3.1	-2.1	-1.0	0.0	1.3	2.6	3.9	-0.2	-0.1	-0.1	-0.1	0.0	0.0	0.3	0.5	0.8	0.0	0.0	0.0	0.0
	-4	-4	-3	-2	-1	0	1	3	4	-8	-7	-5	-3	-2	0	2	4	6	-11	-9	-7	-5	-2	0	3	6	8	-15	-12	-9	-6	-3	0	4	7	11	0	0	0	0
07	92.1	89.5	86.8	84.1	81.4	78.8	76.1	73.7	71.3	89.4	87.2	85.0	82.7	80.5	78.3	76.1	74.2	72.3	87.0	85.2	83.4	81.5	79.7	77.9	76.1	74.6	73.2	84.0	82.7	81.4	80.0	78.7	77.4	76.1	75.1	74.2	89.0	89.0	89.0	89.0
	-16.	-13.	-11.	-8.3	-5.5	-2.8	0.0	3.2	6.5	-11.	-9.2	-7.3	-5.5	-3.7	-1.8	0.0	2.2	4.4	-6.2	-5.2	-4.1	-3.1	-2.1	-1.0	0.0	1.3	2.6	-0.2	-0.2	-0.1	-0.1	-0.1	0.0	0.0	0.3	0.5	0.0	0.0	0.0	0.0
	-5	-4	-4	-3	-2	-1	0	1	3	-10	-8	-7	-5	-3	-2	0	2	4	-14	-11	-9	-7	-5	-2	0	3	6	-19	-15	-12	-9	-6	-3	0	4	7	0	0	0	0
08	91.6	88.9	86.2	83.6	80.9	78.2	75.6	72.9	70.5	88.4	86.1	83.9	81.7	79.5	77.3	75.1	72.9	71.0	85.6	83.8	81.9	80.1	78.3	76.5	74.7	72.9	71.4	82.1	80.8	79.4	78.1	76.8	75.5	74.2	72.9	71.9	92.2	92.2	92.2	92.2
	-19.	-16.	-13.	-11.	-8.3	-5.5	-2.8	0.0	3.2	-12.	-11.	-9.2	-7.3	-5.5	-3.7	-1.8	0.0	2.2	-7.2	-6.2	-5.2	-4.1	-3.1	-2.1	-1.0	0.0	1.3	-0.2	-0.2	-0.2	-0.1	-0.1	-0.1	0.0	0.0	0.3	0.0	0.0	0.0	0.0
	-6	-5	-4	-4	-3	-2	-1	0	1	-11	-10	-8	-7	-5	-3	-2	0	2	-16	-14	-11	-9	-7	-5	-2	0	3	-22	-19	-15	-12	-9	-6	-3	0	4	0	0	0	0
09	91.0	88.3	85.7	83.0	80.3	77.7	75.0	72.3	69.7	87.3	85.1	82.9	80.7	78.5	76.3	74.1	71.9	69.7	84.2	82.3	80.5	78.7	76.9	75.1	73.3	71.5	69.7	80.2	78.8	77.5	76.2	74.9	73.6	72.3	71.0	69.7	95.5	95.5	95.5	95.5
	-22.	-19.	-16.	-13.	-11.	-8.3	-5.5	-2.7	0.0	-14.	-12.	-11.	-9.2	-7.3	-5.5	-3.7	-1.8	0.0	-8.3	-7.2	-6.2	-5.2	-4.1	-3.1	-2.1	-1.0	0.0	-0.2	-0.2	-0.2	-0.1	-0.1	-0.1	-0.1	0.0	0.0	0.0	0.0	0.0	0.0
	-7	-6	-5	-5	-4	-3	-2	-1	0	-13	-11	-10	-8	-7	-5	-3	-2	0	-18	-16	-14	-11	-9	-7	-5	-2	0	-25	-22	-19	-15	-12	-9	-6	-3	0	0	0	0	0
10	95.5	95.3	95.1	94.9	94.8	94.6	94.4	94.2	94.0	95.5	95.2	94.9	94.6	94.2	93.9	93.6	93.3	93.0	95.5	95.0	94.6	94.2	93.7	93.3	92.8	92.4	92.0	95.5	94.9	94.3	93.7	93.1	92.6	92.0	91.4	90.8	69.7	69.7	69.7	69.7
	0.0	-1.4	-2.8	-4.2	-5.6	-7.1	-8.5	-9.9	-11.0	0.0	-2.1	-4.2	-6.3	-8.4	-10.	-12.	-14.	-16.0	0.0	-2.8	-5.7	-8.5	-11.	-14.	-17.	-19.	-22.0	0.0	-3.6	-7.3	-10.	-14.	-18.	-21.	-25.	-29.0	0.0	0.0	0.0	0.0
	0	5	10	14	19	24	29	33	38	0	5	9	14	18	23	27	32	36	0	4	9	13	17	22	26	30	35	0	4	8	12	16	20	25	29	33	0	0	0	0
11	92.5	92.2	92.1	91.9	91.7	91.5	91.4	91.2	91.0	92.7	92.2	91.9	91.6	91.3	91.0	90.7	90.4	90.1	92.9	92.2	91.8	91.4	90.9	90.5	90.1	89.6	89.2	93.1	92.2	91.7	91.1	90.5	89.9	89.3	88.8	88.2	71.4	71.4	71.4	71.4
	2.0	0.0	-1.4	-2.8	-4.2	-5.6	-7.1	-8.5	-9.9	2.6	0.0	-2.1	-4.2	-6.3	-8.4	-10.	-12.	-14.	3.3	0.0	-2.8	-5.7	-8.5	-11.	-14.	-17.	-19.	4.0	0.0	-3.6	-7.3	-10.	-14.	-18.	-21.	-25.	0.0	0.0	0.0	0.0
	-5	0	5	10	14	19	24	29	33	-4	0	5	9	14	18	23	27	32	-4	0	4	9	13	17	22	26	30	-4	0	4	8	12	16	20	25	29	0	0	0	0
12	89.6	89.3	89.0	88.8	88.7	88.5	88.3	88.1	88.0	90.0	89.5	89.0	88.7	88.4	88.1	87.8	87.5	87.2	90.3	89.7	89.0	88.6	88.1	87.7	87.3	86.8	86.4	90.7	89.9	89.0	88.4	87.8	87.3	86.7	86.1	85.5	73.1	73.1	73.1	73.1
	4.1	2.0	0.0	-1.4	-2.8	-4.2	-5.6	-7.0	-8.5	5.3	2.6	0.0	-2.1	-4.2	-6.3	-8.4	-10.	-12.	6.6	3.3	0.0	-2.8	-5.7	-8.5	-11.	-14.	-17.	7.9	4.0	0.0	-3.6	-7.3	-10.	-14.	-18.	-21.	0.0	0.0	0.0	0.0
	-9	-5	0	5	10	14	19	24	28	-9	-4	0	5	9	14	18	23	27	-8	-4	0	4	9	13	17	22	26	-7	-4	0	4	8	12	16	20	25	0	0	0	0
13	86.6	86.4	86.1	85.8	85.6	85.4	85.3	85.1	84.9	87.2	86.7	86.3	85.8	85.5	85.2	84.9	84.6	84.3	87.8	87.1	86.4	85.8	85.3	84.9	84.5	84.0	83.6	88.4	87.5	86.6	85.8	85.2	84.6	84.0	83.5	82.9	74.8	74.8	74.8	74.8
	6.1	4.1	2.0	0.0	-1.4	-2.8	-4.2	-5.6	-7.0	8.0	5.3	2.7	0.0	-2.1	-4.2	-6.3	-8.4	-10.9	9.9	6.6	3.3	0.0	-2.8	-5.7	-8.5	-11.	-14.	11.9	7.9	4.0	0.0	-3.6	-7.3	-10.	-14.	-18.	0.0	0.0	0.0	0.0
	-14	-9	-5	0	5	10	14	19	24	-13	-9	-4	0	5	9	14	18	23	-12	-8	-4	0	4	9	13	17	22	-11	-7	-4	0	4	8	12	16	20	0	0	0	0
14	83.7	83.4	83.1	82.8	82.6	82.4	82.2	82.0	81.9	84.4	84.0	83.5	83.0	82.6	82.3	82.0	81.7	81.3	85.2	84.5	83.9	83.2	82.6	82.1	81.7	81.3	80.8	86.0	85.1	84.3	83.4	82.6	82.0	81.4	80.8	80.2	76.5	76.5	76.5	76.5
	8.1	6.1	4.1	2.0	0.0	-1.4	-2.8	-4.2	-5.6	10.6	8.0	5.3	2.7	0.0	-2.1	-4.2	-6.3	-8.4	13.2	9.9	6.6	3.3	0.0	-2.8	-5.7	-8.5	-11.	15.9	11.9	7.9	4.0	0.0	-3.6	-7.3	-10.	-14.0	0.0	0.0	0.0	0.0
	-19	-14	-9	-5	0	5	10	14	19	-18	-13	-9	-4	0	5	9	14	18	-16	-12	-8	-4	0	4	9	13	17	-15	-11	-7	-4	0	4	8	12	16	0	0	0	0
15	80.8	80.5	80.2	79.9	79.6	79.3	79.2	79.0	78.8	81.7	81.2	80.7	80.3	79.8	79.3	79.0	78.7	78.4	82.6	82.0	81.3	80.7	80.0	79.3	78.9	78.5	78.0	83.6	82.8	81.9	81.1	80.2	79.3	78.8	78.2	77.6	78.3	78.3	78.3	78.3
	10.1	8.1	6.1	4.1	2.0	0.0	-1.4	-2.8	-4.2	13.3	10.6	8.0	5.3	2.7	0.0	-2.1	-4.2	-6.3	16.5	13.2	9.9	6.6	3.3	0.0	-2.8	-5.7	-8.5	19.8	15.9	11.9	7.9	4.0	0.0	-3.6	-7.3	-10.0	0.0	0.0	0.0	0.0
	-24	-19	-14	-9	-5	0	5	10	14	-22	-18	-13	-9	-4	0	5	9	14	-21	-16	-12	-8	-4	0	4	9	13	-19	-15	-11	-7	-4	0	4	8	12	0	0	0	0
16	77.8	77.5	77.3	77.0	76.7	76.4	76.1	75.9	75.6	78.9	78.5	78.0	77.5	77.1	76.6	76.1	75.8	75.5	80.1	79.4	78.7	78.1	77.4	76.8	76.1	75.7	75.2	81.3	80.4	79.5	78.7	77.8	77.0	76.1	75.5	74.9	80.0	80.0	80.0	80.0
	12.2	10.1	8.1	6.1	4.1	2.0	0.0	-1.4	-2.8	15.9	13.3	10.6	8.0	5.3	2.7	0.0	-2.1	-4.2	19.8	16.5	13.2	9.9	6.6	3.3	0.0	-2.8	-5.7	23.8	19.8	15.9	11.9	7.9	4.0	0.0	-3.6	-7.2	0.0	0.0	0.0	0.0
	-28	-24	-19	-14	-9	-5	0	5	9	-27	-22	-18	-13	-9	-4	0	5	9	-25	-21	-16	-12	-8	-4	0	4	9	-23	-19	-15	-11	-8	-4	0	4	8	0	0	0	0
17	74.9	74.6	74.3	74.0	73.7	73.5	73.2	72.9	72.7	76.2	75.7	75.2	74.8	74.3	73.8	73.4	72.9	72.6	77.5	76.8	76.2	75.5	74.9	74.2	73.5	72.9	72.4	78.9	78.0	77.2	76.3	75.5	74.6	73.7	72.9	72.3	81.7	81.7	81.7	81.7
	14.2	12.2	10.1	8.1	6.1	4.1	2.0	0.0	-1.4	18.6	15.9	13.3	10.6	8.0	5.3	2.7	0.0	-2.1	23.0	19.8	16.5	13.2	9.9	6.6	3.3	0.0	-2.8	27.8	23.8	19.8	15.9	11.9	7.9	4.0	0.0	-3.6	0.0	0.0	0.0	0.0
	-33	-28	-24	-19	-14	-9	-5	0	5	-31	-27	-22	-18	-13	-9	-4	0	5	-29	-25	-21	-16	-12	-8	-4	0	4	-26	-23	-19	-15	-11	-8	-4	0	4	0	0	0	0
18	72.0	71.7	71.4	71.1	70.8	70.5	70.2	69.9	69.7	73.4	73.0	72.5	72.0	71.5	71.1	70.6	70.1	69.7	74.9	74.3	73.6	73.0	72.3	71.6	71.0	70.3	69.7	76.5	75.7	74.8	73.9	73.1	72.2	71.4	70.5	69.7	83.4	83.4	83.4	83.4
	16.2	14.2	12.2	10.1	8.1	6.1	4.1	2.0	0.0	21.2	18.6	15.9	13.3	10.6	8.0	5.3	2.7	0.0	26.3	23.0	19.8	16.5	13.2	9.9	6.6	3.3	0.0	31.8	27.8	23.8	19.9	15.9	11.9	7.9	4.0	0.0	0.0	0.0	0.0	0.0
	-38	-33	-28	-24	-19	-14	-9	-5	0	-35	-31	-27	-22	-18	-13	-9	-4	0	-33	-29	-25	-21	-16	-12	-8	-4	0	-30	-26	-23	-19	-15	-11	-8	-4	0	0	0	0	0
19	95.5	94.7	94.0	93.2	92.5	91.7	91.0	90.2	89.5	95.5	94.8	94.1	93.5	92.8	92.1	91.5	90.8	90.1	95.5	94.8	94.2	93.6	93.0	92.4	91.8	91.1	90.5	95.5	94.9	94.3	93.7	93.1	92.5	92.0	91.4	90.8	85.1	85.1	85.1	85.1
	0.0	-4.5	-9.1	-13.	-18.	-22.	-27.	-31.	-36.	0.0	-3.8	-7.6	-11.	-15.	-18.	-22.	-26.	-30.0	0.0	-3.4	-6.7	-10.	-13.	-16.	-20.	-23.	-26.	0.0	-3.0	-6.1	-9.1	-12.	-15.	-18.	-21.	-24.0	0.0	0.0	0.0	0.0
	0	4	8	12	15	19	23	27	31	0	2	4	6	7	9	11	13	14	0	1	1	2	3	3	4	5	5	0	0	0	0	-1	-1	-1	-1	-1	0	0	0	0
20	93.3	92.2	91.5	90.7	90.0	89.3	88.5	87.8	87.0	93.2	92.2	91.6	90.9	90.2	89.6	88.9	88.2	87.6	93.2	92.2	91.6	91.0	90.4	89.8	89.1	88.5	87.9	93.1	92.2	91.7	91.1	90.5	89.9	89.3	88.7	88.1	86.9	86.9	86.9	86.9
	4.7	0.0	-4.5	-9.1	-13.	-18.	-22.	-27.	-31.	4.2	0.0	-3.8	-7.6	-11.	-15.	-18.	-22.	-26.3	8.0	0.0	-3.4	-6.7	-10.	-13.	-16.	-20.	-23.	3.5	0.0	-3.0	-6.1	-9.1	-12.	-15.	-18.	-21.0	0.0	0.0	0.0	0.0
	-3	0	4	8	12	15	19	23	27	-1	0	2	4	5	7	9	11	13	0	0	1	1	2	3	3	4	5	1	0	0	0	0	-1	-1	-1	-1	0	0	0	0
21	91.2	90.1	89.0	88.3	87.5	86.8	86.0	85.3	84.5	91.0	90.0	89.0	88.3	87.7	87.0	86.4	85.7	85.0	90.9	89.9	89.0	88.4	87.8	87.2	86.5	85.9	85.3	90.8	89.9	89.0	88.4	87.8	87.2	86.7	86.1	85.5	88.6	88.6	88.6	88.6
	9.4	4.7	0.0	-4.5	-9.1	-13.	-18.	-22.	-27.	8.3	4.2	0.0	-3.8	-7.6	-11.	-15.	-18.	-22.7	6.3	3.8	0.0	-3.3	-6.7	-10.	-13.	-16.	-20.7	0.0	3.5	0.0	-3.0	-6.1	-9.1	-12.	-15.	-18.0	0.0	0.0	0.0	0.0
	-7	-3	0	4	8	11	15	19	23	-3	-1	0	2	4	5	7	9	11	-1	0	0	1	1	2	3	3	4	1	1	0	0	0	-1	-1	-1	-1	0	0	0	0
22	89.0	87.9	86.9	85.8	85.0	84.3	83.5	82.8	82.1	88.7	87.8	86.8	85.8	85.1	84.5	83.8	83.1	82.5	88.6	87.6	86.7	85.8	85.2	84.5	83.9	83.3	82.7	88.4	87.5	86.7	85.8	85.2	84.6	84.0	83.4	82.9	90.3	90.3	90.3	90.3
	14.1	9.4	4.7	0.0	-4.5	-9.1	-13.	-18.	-22.	12.5	8.3	4.2	0.0	-3.8	-7.6	-11.	-15.	-18.1	11.4	7.6	3.8	0.0	-3.3	-6.7	-10.	-13.	-16.	10.5	7.0	3.5	0.0	-3.0	-6.1	-9.1	-12.	-15.0	0.0	0.0	0.0	0.0
	-10	-7	-3	0	4	8	11	15	19	-5	-3	-2	0	2	4	5	7	9	-1	-1	0	0	1	1	2	3	3	2	1	1	0	0	0	-1	-1	-1	0	0	0	0
23	86.9	85.8	84.7	83.6	82.6	81.8	81.1	80.3	79.6	86.5	85.5	84.5	83.5	82.6	81.9	81.2	80.6	79.9	86.3	85.3	84.4	83.5	82.6	81.9	81.3	80.7	80.1	86.1	85.2	84.3	83.4	82.6	82.0	81.4	80.8	80.2	92.0	92.0	92.0	92.0
	18.9	14.1	9.4	4.7	0.0	-4.5	-9.1	-13.	-18.	16.6	12.5	8.3	4.2	0.0	-3.8	-7.6	-11.	-15.1	15.2	11.4	7.6	3.8	0.0	-3.3	-6.7	-10.	-13.	14.0	10.5	7.0	3.5	0.0	-3.0	-6.1	-9.1	-12.0	0.0	0.0	0.0	0.0
	-14	-10	-7	-3	0	4	8	11	15	-6	-5	-3	-2	0	2	4	5	7	-2	-1	-1	0	0	1	1	2	3	2	2	1	1	0	0	0	-1	-1	0	0	0	0
24	84.7	83.6	82.6	81.5	80.4	79.3	78.6	77.8	77.1	84.3	83.3	82.3	81.3	80.3	79.3	78.6	77.8	77.0	84.0	83.0	82.1	81.2	80.3	79.3	78.6	77.8	77.1	83.7	82.8	82.0	81.1	80.2	79.3	78.6	77.8	77.1	93.7	93.7	93.7	93.7
	23.6	18.9	14.1	9.4	4.7	0.0	-4.5	-9.1	-13.	20.8	16.6	12.5	8.3	4.2	0.0	-3.8	-7.6	-11.1	19.0	15.2	11.4	7.6	3.8	0.0	-3.3	-6.7	-10.	17.5	14.0	10.5	7.0	3.5	0.0	-3.0	-6.1	-9.1	0.0	0.0	0.0	0.0
	-17	-14	-10	-7	-3	0	4	8	11	-8	-6	-5	-3	-2	0	2	4	5	-2	-2	-1	-1	0	0	1	1	2	3	2	2	1	1	0	0	0	-1	0	0	0	0
25	82.6	81.5	80.4	79.3	78.3	77.2	76.1	75.4	74.6	82.0	81.0	80.0	79.1	78.1	77.1	76.1	75.4	74.8	81.7	80.7	79.8	78.9	78.0	77.0	76.1	75.5	74.9	81.4	80.5	79.6	78.7	77.9	77.0	76.1	75.5	74.9	95.5	95.5	95.5	95.5
	28.3	23.6	18.9	14.1	9.4	4.7	0.0	-4.5	-9.1	25.0	20.8	16.6	12.5	8.3	4.2	0.0	-3.8	-7.6	22.8	19.0	15.2	11.4	7.6	3.8	0.0	-3.3	-6.7	21.0	17

	A	B	C	D	E	F	G	H	I	J	K	L	M	N	O	P	Q	R	S	T	U	V	W	X	Y	Z	a	b	c	d	e	f	g	h	i	j	k	***lab*rgb'****
01	1.0	1.0	1.0	1.0	1.0	1.0	1.0	1.0	1.0	1.0	1.0	1.0	1.0	1.0	1.0	1.0	1.0	1.0	1.0	1.0	1.0	1.0	1.0	1.0	1.0	1.0	1.0	1.0	1.0	1.0	1.0	1.0	1.0	1.0	1.0	1.0	0.0	0.0	0.0	0.0
	1.0	0.88	0.76	0.64	0.51	0.39	0.27	0.15	0.03	1.0	0.9	0.81	0.71	0.61	0.52	0.42	0.32	0.23	1.0	0.93	0.86	0.79	0.71	0.64	0.57	0.5	0.43	1.0	0.95	0.91	0.86	0.81	0.77	0.72	0.68	0.63	0.0	0.0	0.0	0.0
	1.0	0.88	0.75	0.63	0.5	0.38	0.25	0.13	0.0	1.0	0.88	0.75	0.63	0.5	0.38	0.25	0.13	0.0	1.0	0.88	0.75	0.63	0.5	0.38	0.25	0.13	0.0	1.0	0.88	0.75	0.63	0.5	0.38	0.25	0.13	0.0	0.0	0.0	0.0	0.0
02	0.88	0.88	0.88	0.88	0.88	0.88	0.88	0.88	0.88	0.88	0.88	0.88	0.88	0.88	0.88	0.88	0.88	0.88	0.88	0.88	0.88	0.88	0.88	0.88	0.88	0.88	0.88	0.88	0.88	0.88	0.88	0.88	0.88	0.88	0.88	0.88	0.13	0.13	0.13	0.13
	0.98	0.88	0.75	0.63	0.51	0.39	0.27	0.15	0.02	0.96	0.88	0.78	0.68	0.59	0.49	0.39	0.3	0.2	0.94	0.88	0.8	0.73	0.66	0.59	0.52	0.45	0.38	0.92	0.88	0.83	0.78	0.74	0.69	0.64	0.6	0.55	0.13	0.13	0.13	0.13
	1.0	0.88	0.75	0.63	0.5	0.38	0.25	0.13	0.0	1.0	0.88	0.75	0.63	0.5	0.38	0.25	0.13	0.0	1.0	0.88	0.75	0.63	0.5	0.38	0.25	0.13	0.0	1.0	0.88	0.75	0.63	0.5	0.38	0.25	0.13	0.0	0.13	0.13	0.13	0.13
03	0.75	0.75	0.75	0.75	0.75	0.75	0.75	0.75	0.75	0.75	0.75	0.75	0.75	0.75	0.75	0.75	0.75	0.75	0.75	0.75	0.75	0.75	0.75	0.75	0.75	0.75	0.75	0.75	0.75	0.75	0.75	0.75	0.75	0.75	0.75	0.75	0.25	0.25	0.25	0.25
	0.95	0.85	0.75	0.63	0.51	0.39	0.26	0.14	0.02	0.91	0.83	0.75	0.65	0.56	0.46	0.36	0.27	0.17	0.88	0.81	0.75	0.68	0.61	0.54	0.46	0.39	0.32	0.84	0.8	0.75	0.7	0.66	0.61	0.56	0.52	0.47	0.25	0.25	0.25	0.25
	1.0	0.88	0.75	0.63	0.5	0.38	0.25	0.13	0.0	1.0	0.88	0.75	0.63	0.5	0.38	0.25	0.13	0.0	1.0	0.88	0.75	0.63	0.5	0.38	0.25	0.13	0.0	1.0	0.88	0.75	0.63	0.5	0.38	0.25	0.13	0.0	0.25	0.25	0.25	0.25
04	0.63	0.63	0.63	0.63	0.63	0.63	0.63	0.63	0.63	0.63	0.63	0.63	0.63	0.63	0.63	0.63	0.63	0.63	0.63	0.63	0.63	0.63	0.63	0.63	0.63	0.63	0.63	0.63	0.63	0.63	0.63	0.63	0.63	0.63	0.63	0.63	0.38	0.38	0.38	0.38
	0.93	0.83	0.73	0.63	0.5	0.38	0.26	0.14	0.02	0.87	0.79	0.71	0.63	0.53	0.43	0.34	0.24	0.14	0.82	0.75	0.69	0.63	0.55	0.48	0.41	0.34	0.27	0.76	0.72	0.67	0.63	0.58	0.53	0.49	0.44	0.39	0.38	0.38	0.38	0.38
	1.0	0.88	0.75	0.63	0.5	0.38	0.25	0.13	0.0	1.0	0.88	0.75	0.63	0.5	0.38	0.25	0.13	0.0	1.0	0.88	0.75	0.63	0.5	0.38	0.25	0.13	0.0	1.0	0.88	0.75	0.63	0.5	0.38	0.25	0.13	0.0	0.38	0.38	0.38	0.38
05	0.5	0.5	0.5	0.5	0.5	0.5	0.5	0.5	0.5	0.5	0.5	0.5	0.5	0.5	0.5	0.5	0.5	0.5	0.5	0.5	0.5	0.5	0.5	0.5	0.5	0.5	0.5	0.5	0.5	0.5	0.5	0.5	0.5	0.5	0.5	0.5	0.5	0.5	0.5	0.5
	0.9	0.8	0.7	0.6	0.5	0.38	0.26	0.14	0.01	0.83	0.75	0.66	0.58	0.5	0.4	0.31	0.21	0.11	0.76	0.69	0.63	0.56	0.5	0.43	0.36	0.29	0.21	0.69	0.64	0.59	0.55	0.5	0.45	0.41	0.36	0.31	0.5	0.5	0.5	0.5
	1.0	0.88	0.75	0.63	0.5	0.38	0.25	0.13	0.0	1.0	0.88	0.75	0.63	0.5	0.38	0.25	0.13	0.0	1.0	0.88	0.75	0.63	0.5	0.38	0.25	0.13	0.0	1.0	0.88	0.75	0.63	0.5	0.38	0.25	0.13	0.0	0.5	0.5	0.5	0.5
06	0.38	0.38	0.38	0.38	0.38	0.38	0.38	0.38	0.38	0.38	0.38	0.38	0.38	0.38	0.38	0.38	0.38	0.38	0.38	0.38	0.38	0.38	0.38	0.38	0.38	0.38	0.38	0.38	0.38	0.38	0.38	0.38	0.38	0.38	0.38	0.38	0.63	0.63	0.63	0.63
	0.88	0.78	0.68	0.58	0.48	0.38	0.25	0.13	0.01	0.79	0.7	0.62	0.54	0.46	0.38	0.28	0.18	0.09	0.7	0.63	0.57	0.5	0.44	0.38	0.3	0.23	0.16	0.61	0.56	0.51	0.47	0.42	0.38	0.33	0.28	0.24	0.63	0.63	0.63	0.63
	1.0	0.88	0.75	0.63	0.5	0.38	0.25	0.13	0.0	1.0	0.88	0.75	0.63	0.5	0.38	0.25	0.13	0.0	1.0	0.88	0.75	0.63	0.5	0.38	0.25	0.13	0.0	1.0	0.88	0.75	0.63	0.5	0.38	0.25	0.13	0.0	0.63	0.63	0.63	0.63
07	0.25	0.25	0.25	0.25	0.25	0.25	0.25	0.25	0.25	0.25	0.25	0.25	0.25	0.25	0.25	0.25	0.25	0.25	0.25	0.25	0.25	0.25	0.25	0.25	0.25	0.25	0.25	0.25	0.25	0.25	0.25	0.25	0.25	0.25	0.25	0.25	0.75	0.75	0.75	0.75
	0.85	0.75	0.65	0.55	0.45	0.35	0.25	0.13	0.01	0.74	0.66	0.58	0.5	0.41	0.33	0.25	0.15	0.06	0.64	0.57	0.51	0.44	0.38	0.31	0.25	0.18	0.11	0.53	0.48	0.44	0.39	0.34	0.3	0.25	0.2	0.16	0.75	0.75	0.75	0.75
	1.0	0.88	0.75	0.63	0.5	0.38	0.25	0.13	0.0	1.0	0.88	0.75	0.63	0.5	0.38	0.25	0.13	0.0	1.0	0.88	0.75	0.63	0.5	0.38	0.25	0.13	0.0	1.0	0.88	0.75	0.63	0.5	0.38	0.25	0.13	0.0	0.75	0.75	0.75	0.75
08	0.13	0.13	0.13	0.13	0.13	0.13	0.13	0.13	0.13	0.13	0.13	0.13	0.13	0.13	0.13	0.13	0.13	0.13	0.13	0.13	0.13	0.13	0.13	0.13	0.13	0.13	0.13	0.13	0.13	0.13	0.13	0.13	0.13	0.13	0.13	0.13	0.88	0.88	0.88	0.88
	0.83	0.73	0.63	0.53	0.43	0.33	0.23	0.13	0.0	0.7	0.62	0.54	0.45	0.37	0.29	0.21	0.13	0.03	0.58	0.51	0.45	0.38	0.32	0.25	0.19	0.13	0.05	0.45	0.4	0.36	0.31	0.26	0.22	0.17	0.13	0.08	0.88	0.88	0.88	0.88
	1.0	0.88	0.75	0.63	0.5	0.38	0.25	0.13	0.0	1.0	0.88	0.75	0.63	0.5	0.38	0.25	0.13	0.0	1.0	0.88	0.75	0.63	0.5	0.38	0.25	0.13	0.0	1.0	0.88	0.75	0.63	0.5	0.38	0.25	0.13	0.0	0.88	0.88	0.88	0.88
09	0.0	0.0	0.0	0.0	0.0	0.0	0.0	0.0	0.0	0.0	0.0	0.0	0.0	0.0	0.0	0.0	0.0	0.0	0.0	0.0	0.0	0.0	0.0	0.0	0.0	0.0	0.0	0.0	0.0	0.0	0.0	0.0	0.0	0.0	0.0	0.0	1.0	1.0	1.0	1.0
	0.8	0.7	0.6	0.5	0.4	0.3	0.2	0.1	0.0	0.66	0.58	0.49	0.41	0.33	0.25	0.16	0.08	0.0	0.51	0.45	0.39	0.32	0.26	0.19	0.13	0.06	0.0	0.37	0.32	0.28	0.23	0.19	0.14	0.09	0.05	0.0	1.0	1.0	1.0	1.0
	1.0	0.88	0.75	0.63	0.5	0.38	0.25	0.13	0.0	1.0	0.88	0.75	0.63	0.5	0.38	0.25	0.13	0.0	1.0	0.88	0.75	0.63	0.5	0.38	0.25	0.13	0.0	1.0	0.88	0.75	0.63	0.5	0.38	0.25	0.13	0.0	1.0	1.0	1.0	1.0
10	1.0	1.0	1.0	1.0	1.0	1.0	1.0	1.0	1.0	1.0	0.99	0.98	0.96	0.95	0.94	0.93	0.92	0.9	1.0	0.92	0.85	0.77	0.69	0.61	0.54	0.46	0.38	1.0	0.88	0.75	0.63	0.5	0.38	0.25	0.13	0.0	0.0	0.0	0.0	0.0
	1.0	0.98	0.96	0.94	0.91	0.89	0.87	0.85	0.83	1.0	1.0	1.0	1.0	1.0	1.0	1.0	1.0	1.0	1.0	1.0	1.0	1.0	1.0	1.0	1.0	1.0	1.0	1.0	1.0	1.0	1.0	1.0	1.0	1.0	1.0	1.0	0.0	0.0	0.0	0.0
	1.0	0.88	0.75	0.63	0.5	0.38	0.25	0.13	0.0	1.0	0.88	0.75	0.63	0.5	0.38	0.25	0.13	0.0	1.0	0.88	0.75	0.63	0.5	0.38	0.25	0.13	0.0	1.0	0.89	0.77	0.66	0.54	0.43	0.31	0.2	0.08	0.0	0.0	0.0	0.0
11	0.88	0.88	0.88	0.88	0.88	0.88	0.88	0.88	0.88	0.88	0.88	0.88	0.86	0.85	0.84	0.83	0.82	0.8	0.79	0.9	0.88	0.8	0.72	0.64	0.57	0.49	0.41	0.33	0.96	0.88	0.75	0.63	0.5	0.38	0.25	0.13	0.0	0.07	0.07	0.07
	0.9	0.88	0.85	0.83	0.81	0.79	0.77	0.75	0.73	0.88	0.88	0.88	0.88	0.88	0.88	0.88	0.88	0.88	0.88	0.88	0.88	0.88	0.88	0.88	0.88	0.88	0.88	0.88	0.88	0.88	0.88	0.88	0.88	0.88	0.88	0.88	0.07	0.07	0.07	0.07
	1.0	0.88	0.75	0.63	0.5	0.38	0.25	0.13	0.0	1.0	0.88	0.75	0.63	0.5	0.38	0.25	0.13	0.0	1.0	0.88	0.75	0.63	0.5	0.38	0.25	0.13	0.0	1.0	0.88	0.76	0.65	0.53	0.42	0.3	0.19	0.07	0.07	0.07	0.07	0.07
12	0.75	0.75	0.75	0.75	0.75	0.75	0.75	0.75	0.75	0.75	0.75	0.75	0.74	0.73	0.71	0.7	0.69	0.68	0.81	0.78	0.75	0.67	0.6	0.52	0.44	0.36	0.29	0.92	0.84	0.75	0.63	0.5	0.38	0.25	0.13	0.0	0.13	0.13	0.13	0.13
	0.81	0.78	0.75	0.73	0.71	0.69	0.66	0.64	0.62	0.77	0.76	0.75	0.75	0.75	0.75	0.75	0.75	0.75	0.75	0.75	0.75	0.75	0.75	0.75	0.75	0.75	0.75	0.75	0.75	0.75	0.75	0.75	0.75	0.75	0.75	0.75	0.13	0.13	0.13	0.13
	1.0	0.88	0.75	0.63	0.5	0.38	0.25	0.13	0.0	1.0	0.88	0.75	0.63	0.5	0.38	0.25	0.13	0.0	1.0	0.88	0.75	0.63	0.5	0.38	0.25	0.13	0.0	1.0	0.88	0.75	0.64	0.52	0.41	0.29	0.18	0.06	0.13	0.13	0.13	0.13
13	0.63	0.63	0.63	0.63	0.63	0.63	0.63	0.63	0.63	0.63	0.63	0.63	0.63	0.61	0.6	0.59	0.58	0.57	0.71	0.68	0.65	0.63	0.55	0.47	0.39	0.32	0.24	0.88	0.8	0.71	0.63	0.5	0.38	0.25	0.13	0.0	0.2	0.2	0.2	0.2
	0.71	0.68	0.65	0.63	0.6	0.58	0.56	0.54	0.52	0.65	0.64	0.63	0.63	0.63	0.63	0.63	0.63	0.63	0.63	0.63	0.63	0.63	0.63	0.63	0.63	0.63	0.63	0.63	0.63	0.63	0.63	0.63	0.63	0.63	0.63	0.63	0.2	0.2	0.2	0.2
	1.0	0.88	0.75	0.63	0.5	0.38	0.25	0.13	0.0	1.0	0.88	0.75	0.63	0.5	0.38	0.25	0.13	0.0	1.0	0.88	0.75	0.63	0.5	0.38	0.25	0.13	0.0	1.0	0.88	0.75	0.63	0.51	0.4	0.28	0.17	0.05	0.2	0.2	0.2	0.2
14	0.5	0.5	0.5	0.5	0.5	0.5	0.5	0.5	0.5	0.5	0.5	0.5	0.5	0.5	0.49	0.48	0.46	0.45	0.61	0.59	0.56	0.53	0.5	0.42	0.35	0.27	0.19	0.84	0.76	0.67	0.59	0.5	0.38	0.25	0.13	0.0	0.27	0.27	0.27	0.27
	0.61	0.58	0.56	0.53	0.5	0.48	0.46	0.44	0.41	0.54	0.53	0.52	0.51	0.5	0.5	0.5	0.5	0.5	0.5	0.5	0.5	0.5	0.5	0.5	0.5	0.5	0.5	0.5	0.5	0.5	0.5	0.5	0.5	0.5	0.5	0.5	0.27	0.27	0.27	0.27
	1.0	0.88	0.75	0.63	0.5	0.38	0.25	0.13	0.0	1.0	0.88	0.75	0.63	0.5	0.38	0.25	0.13	0.0	1.0	0.88	0.75	0.63	0.5	0.38	0.25	0.13	0.0	1.0	0.88	0.75	0.63	0.5	0.39	0.27	0.16	0.04	0.27	0.27	0.27	0.27
15	0.38	0.38	0.38	0.38	0.38	0.38	0.38	0.38	0.38	0.38	0.38	0.38	0.38	0.38	0.38	0.36	0.35	0.34	0.52	0.49	0.46	0.43	0.4	0.38	0.3	0.22	0.14	0.8	0.72	0.63	0.55	0.46	0.38	0.25	0.13	0.0	0.33	0.33	0.33	0.33
	0.52	0.49	0.46	0.43	0.4	0.38	0.35	0.33	0.31	0.42	0.41	0.4	0.39	0.38	0.38	0.38	0.38	0.38	0.38	0.38	0.38	0.38	0.38	0.38	0.38	0.38	0.38	0.38	0.38	0.38	0.38	0.38	0.38	0.38	0.38	0.38	0.33	0.33	0.33	0.33
	1.0	0.88	0.75	0.63	0.5	0.38	0.25	0.13	0.0	1.0	0.88	0.75	0.63	0.5	0.38	0.25	0.13	0.0	1.0	0.88	0.75	0.63	0.5	0.38	0.25	0.13	0.0	1.0	0.88	0.75	0.63	0.5	0.38	0.26	0.15	0.03	0.33	0.33	0.33	0.33
16	0.25	0.25	0.25	0.25	0.25	0.25	0.25	0.25	0.25	0.25	0.25	0.25	0.25	0.25	0.25	0.24	0.23	0.42	0.39	0.36	0.34	0.31	0.28	0.25	0.17	0.1	0.0	0.76	0.68	0.59	0.51	0.42	0.34	0.25	0.13	0.0	0.4	0.4	0.4	0.4
	0.42	0.39	0.36	0.33	0.31	0.28	0.25	0.23	0.21	0.31	0.3	0.29	0.28	0.27	0.26	0.25	0.25	0.25	0.25	0.25	0.25	0.25	0.25	0.25	0.25	0.25	0.25	0.25	0.25	0.25	0.25	0.25	0.25	0.25	0.25	0.4	0.4	0.4	0.4	0.4
	1.0	0.88	0.75	0.63	0.5	0.38	0.25	0.13	0.0	1.0	0.88	0.75	0.63	0.5	0.38	0.25	0.13	0.0	1.0	0.88	0.75	0.63	0.5	0.38	0.25	0.13	0.0	1.0	0.88	0.75	0.63	0.5	0.38	0.25	0.14	0.02	0.4	0.4	0.4	0.4
17	0.13	0.13	0.13	0.13	0.13	0.13	0.13	0.13	0.13	0.13	0.13	0.13	0.13	0.13	0.13	0.13	0.13	0.11	0.32	0.3	0.27	0.24	0.21	0.18	0.15	0.13	0.05	0.72	0.64	0.55	0.47	0.38	0.3	0.21	0.13	0.0	0.47	0.47	0.47	0.47
	0.32	0.29	0.27	0.24	0.21	0.18	0.15	0.13	0.1	0.19	0.18	0.17	0.16	0.15	0.14	0.13	0.13	0.13	0.13	0.13	0.13	0.13	0.13	0.13	0.13	0.13	0.13	0.13	0.13	0.13	0.13	0.13	0.13	0.13	0.13	0.13	0.47	0.47	0.47	0.47
	1.0	0.88	0.75	0.63	0.5	0.38	0.25	0.13	0.0	1.0	0.88	0.75	0.63	0.5	0.38	0.25	0.13	0.0	1.0	0.88	0.75	0.63	0.5	0.38	0.25	0.13	0.0	1.0	0.88	0.75	0.63	0.5	0.38	0.25	0.13	0.01	0.47	0.47	0.47	0.47
18	0.0	0.0	0.0	0.0	0.0	0.0	0.0	0.0	0.0	0.0	0.0	0.0	0.0	0.0	0.0	0.0	0.0	0.0	0.23	0.2	0.17	0.14	0.11	0.09	0.06	0.03	0.0	0.68	0.6	0.51	0.43	0.34	0.26	0.17	0.09	0.0	0.53	0.53	0.53	0.53
	0.23	0.2	0.17	0.14	0.11	0.08	0.06	0.03	0.0	0.08	0.07	0.06	0.05	0.04	0.03	0.02	0.01	0.0	0.0	0.0	0.0	0.0	0.0	0.0	0.0	0.0	0.0	0.0	0.0	0.0	0.0	0.0	0.0	0.0	0.0	0.0	0.53	0.53	0.53	0.53
	1.0	0.88	0.75	0.63	0.5	0.38	0.25	0.13	0.0	1.0	0.88	0.75	0.63	0.5	0.38	0.25	0.13	0.0	1.0	0.88	0.75	0.63	0.5	0.38	0.25	0.13	0.0	1.0	0.88	0.75	0.63	0.5	0.38	0.25	0.13	0.0	0.53	0.53	0.53	0.53
19	1.0	0.88	0.75	0.63	0.5	0.38	0.25	0.13	0.0	1.0	0.88	0.75	0.63	0.5	0.38	0.25	0.13	0.0	1.0	0.88	0.75	0.63	0.5	0.38	0.25	0.13	0.0	1.0	0.88	0.75	0.63	0.5	0.38	0.25	0.13	0.0	0.6	0.6	0.6	0.6
	1.0	1.0	1.0	1.0	1.0	1.0	1.0	1.0	1.0	1.0	1.0	1.0	1.0	1.0	1.0	1.0	1.0	1.0	1.0	1.0	1.0	1.0	1.0	1.0	1.0	1.0	1.0	1.0	0.99	0.99	0.98	0.97	0.97	0.96	0.95	0.95	0.6	0.6	0.6	0.6
	1.0	0.92	0.85	0.77	0.69	0.61	0.54	0.46	0.38	1.0	0.95	0.9	0.86	0.81	0.76	0.71	0.66	0.62	1.0	0.98	0.96	0.94	0.92	0.91	0.89	0.87	0.85	1.0	1.0	1.0	1.0	1.0	1.0	1.0	1.0	1.0	0.6	0.6	0.6	0.6
20	1.0	0.88	0.75	0.63	0.5	0.38	0.25	0.13	0.0	1.0	0.88	0.75	0.63	0.5	0.38	0.25	0.13	0.0	1.0	0.88	0.75	0.63	0.5	0.38	0.25	0.13	0.0	1.0	0.88	0.75	0.63	0.5	0.38	0.25	0.13	0.0	0.67	0.67	0.67	0.67
	0.88	0.88	0.88	0.88	0.88	0.88	0.88	0.88	0.88	0.88	0.88	0.88	0.88	0.88	0.88	0.88	0.88	0.88	0.88	0.88	0.88	0.88	0.88	0.88	0.88	0.88	0.88	0.88	0.88	0.87	0.86	0.86	0.85	0.84	0.84	0.83	0.67	0.67	0.67	0.67
	0.99	0.88	0.8	0.72	0.64	0.57	0.49	0.41	0.33	0.96	0.88	0.83	0.78	0.73	0.68	0.63	0.59	0.54	0.93	0.88	0.86	0.84	0.82	0.8	0.78	0.76	0.74	0.9	0.88	0.88	0.88	0.88	0.88	0.88	0.88	0.88	0.67	0.67	0.67	0.67
	1.0	0.88	0.75	0.63	0.5	0.38	0.25	0.13	0.0	1.0	0.88	0.75	0.63	0.5	0.38	0.25	0.13	0.0	1.0	0.88	0.75	0.63	0.5	0.38	0.25	0.13	0.0	1.0	0.88	0.75	0.63	0.5	0.38	0.25	0.13	0.0	0.73	0.73	0.73	0.73
21	0.75	0.75	0.75	0.75	0.75	0.75	0.75	0.75	0.75	0.75	0.75	0.75	0.75	0.75	0.75	0.75	0.75	0.75	0.75	0.75	0.75	0.75	0.75	0.75	0.75	0.75	0.75	0.75	0.75	0.75	0.74	0.74	0.73	0.72	0.72	0.71	0.73	0.73	0.73	0.73
	0.98	0.87	0.75	0.67	0.6	0.52	0.44	0.36	0.29	0.92	0.84	0.75	0.7	0.65	0.61	0.56	0.51	0.46	0.86	0.81	0.75	0.73	0.71	0.69	0.67	0.66	0.64	0.8	0.78	0.75	0.75	0.75	0.75	0.75	0.75	0.75	0.73	0.73	0.73	0.73
	1.0	0.88	0.75	0.63	0.5	0.38	0.25	0.13	0.0	1.0	0.88	0.75	0.63	0.5	0.38	0.25	0.13	0.0	1.0	0.88	0.75	0.63	0.5	0.38	0.25	0.13	0.0	1.0	0.88	0.75	0.63	0.5	0.38	0.25	0.13	0.0	0.8	0.8	0.8	0.8
22	0.63	0.63	0.63	0.63	0.63	0.63	0.63	0.63	0.63	0.63	0.63	0.63	0.63	0.63	0.63	0.63	0.63	0.63	0.63	0.63	0.63	0.63	0.63	0.63	0.63	0.63	0.63	0.63	0.63	0.63	0.63	0.62	0

	A	B	C	D	E	F	G	H	I	J	K	L	M	N	O	P	Q	R	S	T	U	V	W	X	Y	Z	a	b	c	d	e	f	g	h	i	j	k	LAB*cmyn'*e
01	0.0 0.0 0.0 0.0	0.0 0.12 0.13 0.0	0.0 0.24 0.25 0.0	0.0 0.36 0.38 0.0	0.0 0.49 0.5 0.0	0.0 0.61 0.63 0.0	0.0 0.73 0.75 0.0	0.0 0.85 0.88 0.0	0.0 0.97 1.0 0.0	0.0 0.0 0.0 0.0	0.0 1 0.13 0.0	0.0 0.19 0.25 0.0	0.0 0.29 0.38 0.0	0.0 0.39 0.5 0.0	0.0 0.48 0.63 0.0	0.0 0.58 0.75 0.0	0.0 0.68 0.88 0.0	0.0 1.77 1.0 0.0	0.0 0.0 0.0 0.0	0.0 0.07 0.13 0.0	0.0 0.14 0.25 0.0	0.0 0.21 0.38 0.0	0.0 0.29 0.5 0.0	0.0 0.36 0.63 0.0	0.0 0.43 0.75 0.0	0.0 0.5 0.88 0.0	0.0 0.57 1.0 0.0	0.0 0.0 0.0 0.0	0.0 0.05 0.13 0.0	0.0 0.09 0.25 0.0	0.0 0.14 0.38 0.0	0.0 0.19 0.5 0.0	0.0 0.23 0.63 0.0	0.0 0.28 0.75 0.0	0.0 0.32 0.88 0.0	0.0 0.37 1.0 0.0	1.0 1.0 1.0 0.0	1.0 1.0 1.0 0.0	1.0 1.0 1.0 0.0
02	0.13 0.02 0.0 0.0	0.13 0.13 0.13 0.0	0.13 0.25 0.25 0.0	0.13 0.37 0.38 0.0	0.13 0.49 0.5 0.0	0.13 0.61 0.63 0.0	0.13 0.73 0.75 0.0	0.13 0.85 0.88 0.0	0.13 0.98 1.0 0.0	0.13 0.04 0.0 0.0	0.13 0.13 0.13 0.0	0.13 0.22 0.25 0.0	0.13 0.32 0.38 0.0	0.13 0.41 0.5 0.0	0.13 0.51 0.63 0.0	0.13 0.61 0.75 0.0	0.13 0.7 0.88 0.0	0.13 0.8 1.0 0.0	0.13 0.06 0.0 0.0	0.13 0.13 0.13 0.0	0.13 0.2 0.25 0.0	0.13 0.27 0.38 0.0	0.13 0.34 0.5 0.0	0.13 0.41 0.63 0.0	0.13 0.48 0.75 0.0	0.13 0.55 0.88 0.0	0.13 0.62 1.0 0.0	0.13 0.08 0.0 0.0	0.13 0.13 0.13 0.0	0.13 0.17 0.25 0.0	0.13 0.22 0.38 0.0	0.13 0.26 0.5 0.0	0.13 0.31 0.63 0.0	0.13 0.36 0.75 0.0	0.13 0.4 0.88 0.0	0.13 0.45 1.0 0.0	0.88 0.88 0.88 0.0	0.88 0.88 0.88 0.0	0.88 0.88 0.88 0.0
03	0.25 0.05 0.0 0.0	0.25 0.15 0.13 0.0	0.25 0.25 0.25 0.0	0.25 0.37 0.38 0.0	0.25 0.49 0.5 0.0	0.25 0.61 0.63 0.0	0.25 0.74 0.75 0.0	0.25 0.86 0.88 0.0	0.25 0.98 1.0 0.0	0.25 0.09 0.0 0.0	0.25 0.17 0.13 0.0	0.25 0.25 0.25 0.0	0.25 0.35 0.38 0.0	0.25 0.44 0.5 0.0	0.25 0.54 0.63 0.0	0.25 0.64 0.75 0.0	0.25 0.73 0.88 0.0	0.25 0.83 1.0 0.0	0.25 0.12 0.0 0.0	0.25 0.19 0.13 0.0	0.25 0.25 0.25 0.0	0.25 0.32 0.38 0.0	0.25 0.39 0.5 0.0	0.25 0.46 0.63 0.0	0.25 0.54 0.75 0.0	0.25 0.61 0.88 0.0	0.25 0.68 1.0 0.0	0.25 0.16 0.0 0.0	0.25 0.2 0.13 0.0	0.25 0.25 0.25 0.0	0.25 0.3 0.38 0.0	0.25 0.34 0.5 0.0	0.25 0.39 0.63 0.0	0.25 0.44 0.75 0.0	0.25 0.48 0.88 0.0	0.25 0.53 1.0 0.0	0.75 0.75 0.75 0.0	0.75 0.75 0.75 0.0	0.75 0.75 0.75 0.0
04	0.38 0.07 0.0 0.0	0.38 0.17 0.13 0.0	0.38 0.27 0.25 0.0	0.38 0.38 0.38 0.0	0.38 0.5 0.5 0.0	0.38 0.62 0.63 0.0	0.38 0.74 0.75 0.0	0.38 0.86 0.88 0.0	0.38 0.98 1.0 0.0	0.38 0.13 0.0 0.0	0.38 0.21 0.13 0.0	0.38 0.29 0.25 0.0	0.38 0.38 0.38 0.0	0.38 0.47 0.5 0.0	0.38 0.57 0.63 0.0	0.38 0.66 0.75 0.0	0.38 0.76 0.88 0.0	0.38 0.86 1.0 0.0	0.38 0.18 0.0 0.0	0.38 0.25 0.13 0.0	0.38 0.31 0.25 0.0	0.38 0.38 0.38 0.0	0.38 0.45 0.5 0.0	0.38 0.52 0.63 0.0	0.38 0.59 0.75 0.0	0.38 0.66 0.88 0.0	0.38 0.73 1.0 0.0	0.38 0.24 0.0 0.0	0.38 0.28 0.13 0.0	0.38 0.33 0.25 0.0	0.38 0.38 0.38 0.0	0.38 0.42 0.5 0.0	0.38 0.47 0.63 0.0	0.38 0.51 0.75 0.0	0.38 0.56 0.88 0.0	0.38 0.61 1.0 0.0	0.63 0.63 0.63 0.0	0.63 0.63 0.63 0.0	0.63 0.63 0.63 0.0
05	0.5 0.1 0.0 0.0	0.5 0.2 0.13 0.0	0.5 0.3 0.25 0.0	0.5 0.4 0.38 0.0	0.5 0.5 0.5 0.0	0.5 0.62 0.63 0.0	0.5 0.74 0.75 0.0	0.5 0.86 0.88 0.0	0.5 0.99 1.0 0.0	0.5 0.17 0.0 0.0	0.5 0.25 0.13 0.0	0.5 0.34 0.25 0.0	0.5 0.42 0.38 0.0	0.5 0.5 0.5 0.0	0.5 0.6 0.63 0.0	0.5 0.69 0.75 0.0	0.5 0.79 0.88 0.0	0.5 0.89 1.0 0.0	0.5 0.24 0.0 0.0	0.5 0.31 0.13 0.0	0.5 0.37 0.25 0.0	0.5 0.44 0.38 0.0	0.5 0.5 0.5 0.0	0.5 0.57 0.63 0.0	0.5 0.64 0.75 0.0	0.5 0.71 0.88 0.0	0.5 0.79 1.0 0.0	0.5 0.31 0.0 0.0	0.5 0.36 0.13 0.0	0.5 0.41 0.25 0.0	0.5 0.45 0.38 0.0	0.5 0.5 0.5 0.0	0.5 0.55 0.63 0.0	0.5 0.59 0.75 0.0	0.5 0.64 0.88 0.0	0.5 0.69 1.0 0.0	0.5 0.5 0.5 0.0	0.5 0.5 0.5 0.0
06	0.63 0.12 0.0 0.0	0.63 0.22 0.13 0.0	0.63 0.32 0.25 0.0	0.63 0.42 0.38 0.0	0.63 0.52 0.5 0.0	0.63 0.63 0.63 0.0	0.63 0.75 0.75 0.0	0.63 0.87 0.88 0.0	0.63 0.99 1.0 0.0	0.63 0.21 0.0 0.0	0.63 0.3 0.13 0.0	0.63 0.38 0.25 0.0	0.63 0.46 0.38 0.0	0.63 0.54 0.5 0.0	0.63 0.63 0.63 0.0	0.63 0.72 0.75 0.0	0.63 0.82 0.88 0.0	0.63 0.91 1.0 0.0	0.63 0.3 0.0 0.0	0.63 0.37 0.13 0.0	0.63 0.43 0.25 0.0	0.63 0.5 0.38 0.0	0.63 0.56 0.5 0.0	0.63 0.63 0.63 0.0	0.63 0.7 0.75 0.0	0.63 0.77 0.88 0.0	0.63 0.84 1.0 0.0	0.63 0.39 0.0 0.0	0.63 0.44 0.13 0.0	0.63 0.49 0.25 0.0	0.63 0.53 0.38 0.0	0.63 0.58 0.5 0.0	0.63 0.63 0.63 0.0	0.63 0.67 0.75 0.0	0.63 0.72 0.88 0.0	0.63 0.76 1.0 0.0	0.38 0.38 0.38 0.0	0.38 0.38 0.38 0.0	0.38 0.38 0.38 0.0
07	0.75 0.15 0.0 0.0	0.75 0.25 0.13 0.0	0.75 0.35 0.25 0.0	0.75 0.45 0.38 0.0	0.75 0.55 0.5 0.0	0.75 0.65 0.63 0.0	0.75 0.75 0.75 0.0	0.75 0.87 0.88 0.0	0.75 0.99 1.0 0.0	0.75 0.26 0.0 0.0	0.75 0.34 0.13 0.0	0.75 0.42 0.25 0.0	0.75 0.5 0.38 0.0	0.75 0.59 0.5 0.0	0.75 0.67 0.63 0.0	0.75 0.75 0.75 0.0	0.75 0.85 0.88 0.0	0.75 0.94 1.0 0.0	0.75 0.36 0.0 0.0	0.75 0.43 0.13 0.0	0.75 0.49 0.25 0.0	0.75 0.56 0.38 0.0	0.75 0.62 0.5 0.0	0.75 0.69 0.63 0.0	0.75 0.75 0.75 0.0	0.75 0.82 0.88 0.0	0.75 0.89 1.0 0.0	0.75 0.47 0.0 0.0	0.75 0.52 0.13 0.0	0.75 0.56 0.25 0.0	0.75 0.61 0.38 0.0	0.75 0.66 0.5 0.0	0.75 0.7 0.63 0.0	0.75 0.75 0.75 0.0	0.75 0.8 0.88 0.0	0.75 0.84 1.0 0.0	0.25 0.25 0.25 0.0	0.25 0.25 0.25 0.0	0.25 0.25 0.25 0.0
08	0.88 0.17 0.0 0.0	0.88 0.27 0.13 0.0	0.88 0.37 0.25 0.0	0.88 0.47 0.38 0.0	0.88 0.57 0.5 0.0	0.88 0.67 0.63 0.0	0.88 0.77 0.75 0.0	0.88 0.88 0.88 0.0	0.88 1.0 1.0 0.0	0.88 0.3 0.0 0.0	0.88 0.38 0.13 0.0	0.88 0.46 0.25 0.0	0.88 0.55 0.38 0.0	0.88 0.63 0.5 0.0	0.88 0.71 0.63 0.0	0.88 0.79 0.75 0.0	0.88 0.88 0.88 0.0	0.88 0.97 1.0 0.0	0.88 0.42 0.0 0.0	0.88 0.49 0.13 0.0	0.88 0.55 0.25 0.0	0.88 0.62 0.38 0.0	0.88 0.68 0.5 0.0	0.88 0.75 0.63 0.0	0.88 0.81 0.75 0.0	0.88 0.88 0.88 0.0	0.88 0.95 1.0 0.0	0.88 0.55 0.0 0.0	0.88 0.6 0.13 0.0	0.88 0.64 0.25 0.0	0.88 0.69 0.38 0.0	0.88 0.74 0.5 0.0	0.88 0.78 0.63 0.0	0.88 0.83 0.75 0.0	0.88 0.88 0.88 0.0	0.88 0.92 1.0 0.0	0.13 0.13 0.13 0.0	0.13 0.13 0.13 0.0	0.13 0.13 0.13 0.0
09	1.0 0.2 0.0 0.0	1.0 0.3 0.13 0.0	1.0 0.4 0.25 0.0	1.0 0.5 0.38 0.0	1.0 0.6 0.5 0.0	1.0 0.7 0.63 0.0	1.0 0.8 0.75 0.0	1.0 0.9 0.88 0.0	1.0 1.0 1.0 0.0	1.0 0.34 0.0 0.0	1.0 0.42 0.13 0.0	1.0 0.51 0.25 0.0	1.0 0.59 0.38 0.0	1.0 0.67 0.5 0.0	1.0 0.75 0.63 0.0	1.0 0.84 0.75 0.0	1.0 0.92 0.88 0.0	1.0 1.0 1.0 0.0	1.0 0.49 0.0 0.0	1.0 0.55 0.13 0.0	1.0 0.61 0.25 0.0	1.0 0.68 0.38 0.0	1.0 0.74 0.5 0.0	1.0 0.81 0.63 0.0	1.0 0.87 0.75 0.0	1.0 0.94 0.88 0.0	1.0 1.0 1.0 0.0	1.0 0.63 0.0 0.0	1.0 0.68 0.13 0.0	1.0 0.72 0.25 0.0	1.0 0.77 0.38 0.0	1.0 0.81 0.5 0.0	1.0 0.86 0.63 0.0	1.0 0.91 0.75 0.0	1.0 0.95 0.88 0.0	1.0 1.0 1.0 0.0	0.0 0.0 0.0 0.0	0.0 0.0 0.0 0.0	0.0 0.0 0.0 0.0
10	0.0 0.0 0.0 0.0	0.0 0.02 0.13 0.0	0.0 0.04 0.25 0.0	0.0 0.06 0.38 0.0	0.0 0.09 0.5 0.0	0.0 0.11 0.63 0.0	0.0 0.13 0.75 0.0	0.0 0.15 0.88 0.0	0.0 0.17 1.0 0.0	0.0 0.0 0.0 0.0	0.01 0.0 0.13 0.0	0.02 0.0 0.25 0.0	0.04 0.0 0.38 0.0	0.05 0.0 0.5 0.0	0.06 0.0 0.63 0.0	0.07 0.0 0.75 0.0	0.08 0.0 0.88 0.0	0.1 0.0 1.0 0.0	0.0 0.0 0.0 0.0	0.08 0.0 0.13 0.0	0.15 0.0 0.25 0.0	0.23 0.0 0.38 0.0	0.31 0.0 0.5 0.0	0.39 0.0 0.63 0.0	0.46 0.0 0.75 0.0	0.54 0.0 0.88 0.0	0.62 0.0 1.0 0.0	0.0 0.0 0.0 0.0	0.13 0.0 0.11 0.0	0.25 0.0 0.23 0.0	0.38 0.0 0.34 0.0	0.5 0.0 0.46 0.0	0.63 0.0 0.57 0.0	0.75 0.0 0.69 0.0	0.88 0.0 0.8 0.0	1.0 0.0 0.92 0.0	1.0 1.0 1.0 0.0	1.0 1.0 1.0 0.0	1.0 1.0 1.0 0.0
11	0.13 0.1 0.0 0.0	0.13 0.13 0.13 0.0	0.13 0.15 0.25 0.0	0.13 0.17 0.38 0.0	0.13 0.19 0.5 0.0	0.13 0.21 0.63 0.0	0.13 0.23 0.75 0.0	0.13 0.25 0.88 0.0	0.13 0.27 1.0 0.0	0.13 0.12 0.0 0.0	0.13 0.13 0.13 0.0	0.14 0.13 0.25 0.0	0.15 0.13 0.38 0.0	0.16 0.13 0.5 0.0	0.17 0.13 0.63 0.0	0.18 0.13 0.75 0.0	0.2 0.13 0.88 0.0	0.21 0.13 1.0 0.0	0.1 0.13 0.0 0.0	0.13 0.13 0.13 0.0	0.2 0.13 0.25 0.0	0.28 0.13 0.38 0.0	0.36 0.13 0.5 0.0	0.43 0.13 0.63 0.0	0.51 0.13 0.75 0.0	0.59 0.13 0.88 0.0	0.67 0.13 1.0 0.0	0.04 0.13 0.0 0.0	0.13 0.13 0.13 0.0	0.25 0.13 0.25 0.0	0.38 0.13 0.38 0.0	0.5 0.13 0.5 0.0	0.63 0.13 0.63 0.0	0.75 0.13 0.75 0.0	0.88 0.13 0.88 0.0	1.0 0.13 1.0 0.0	0.93 0.33 0.33 0.0	0.93 0.93 0.93 0.0	0.93 0.93 0.93 0.0
12	0.25 0.19 0.0 0.0	0.25 0.22 0.13 0.0	0.25 0.25 0.25 0.0	0.25 0.27 0.38 0.0	0.25 0.29 0.5 0.0	0.25 0.31 0.63 0.0	0.25 0.34 0.75 0.0	0.25 0.36 0.88 0.0	0.25 0.38 1.0 0.0	0.25 0.23 0.0 0.0	0.25 0.24 0.13 0.0	0.25 0.25 0.25 0.0	0.26 0.25 0.38 0.0	0.27 0.25 0.5 0.0	0.29 0.25 0.63 0.0	0.3 0.25 0.75 0.0	0.31 0.25 0.88 0.0	0.32 0.25 1.0 0.0	0.19 0.25 0.0 0.0	0.22 0.25 0.13 0.0	0.25 0.25 0.25 0.0	0.33 0.25 0.38 0.0	0.4 0.25 0.5 0.0	0.48 0.25 0.63 0.0	0.56 0.25 0.75 0.0	0.64 0.25 0.88 0.0	0.71 0.25 1.0 0.0	0.08 0.25 0.0 0.0	0.16 0.25 0.13 0.0	0.25 0.25 0.25 0.0	0.38 0.25 0.36 0.0	0.5 0.25 0.48 0.0	0.63 0.25 0.59 0.0	0.75 0.25 0.71 0.0	0.88 0.25 0.82 0.0	1.0 0.25 0.94 0.0	0.87 0.87 0.87 0.0	0.87 0.87 0.87 0.0	0.87 0.87 0.87 0.0
13	0.38 0.29 0.0 0.0	0.38 0.32 0.13 0.0	0.38 0.35 0.25 0.0	0.38 0.38 0.38 0.0	0.38 0.4 0.5 0.0	0.38 0.42 0.63 0.0	0.38 0.44 0.75 0.0	0.38 0.46 0.88 0.0	0.38 0.48 1.0 0.0	0.38 0.35 0.0 0.0	0.38 0.36 0.13 0.0	0.38 0.37 0.25 0.0	0.38 0.38 0.38 0.0	0.39 0.38 0.5 0.0	0.4 0.38 0.63 0.0	0.41 0.38 0.75 0.0	0.42 0.38 0.88 0.0	0.43 0.38 1.0 0.0	0.29 0.38 0.0 0.0	0.32 0.38 0.13 0.0	0.35 0.38 0.25 0.0	0.38 0.38 0.38 0.0	0.45 0.38 0.5 0.0	0.53 0.38 0.63 0.0	0.61 0.38 0.75 0.0	0.68 0.38 0.88 0.0	0.76 0.38 1.0 0.0	0.12 0.38 0.0 0.0	0.2 0.38 0.13 0.0	0.29 0.38 0.25 0.0	0.38 0.38 0.38 0.0	0.5 0.38 0.49 0.0	0.63 0.38 0.6 0.0	0.75 0.38 0.72 0.0	0.88 0.38 0.83 0.0	1.0 0.38 0.95 0.0	0.8 0.8 0.8 0.0	0.8 0.8 0.8 0.0	0.8 0.8 0.8 0.0
14	0.5 0.39 0.0 0.0	0.5 0.42 0.13 0.0	0.5 0.44 0.25 0.0	0.5 0.47 0.38 0.0	0.5 0.5 0.5 0.0	0.5 0.52 0.63 0.0	0.5 0.54 0.75 0.0	0.5 0.56 0.88 0.0	0.5 0.59 1.0 0.0	0.5 0.46 0.0 0.0	0.5 0.47 0.13 0.0	0.5 0.48 0.25 0.0	0.5 0.49 0.38 0.0	0.5 0.5 0.5 0.0	0.51 0.5 0.63 0.0	0.52 0.5 0.75 0.0	0.54 0.5 0.88 0.0	0.55 0.5 1.0 0.0	0.39 0.5 0.0 0.0	0.41 0.5 0.13 0.0	0.44 0.5 0.25 0.0	0.47 0.5 0.38 0.0	0.5 0.5 0.5 0.0	0.58 0.5 0.63 0.0	0.65 0.5 0.75 0.0	0.73 0.5 0.88 0.0	0.81 0.5 1.0 0.0	0.16 0.5 0.0 0.0	0.24 0.5 0.13 0.0	0.33 0.5 0.25 0.0	0.41 0.5 0.38 0.0	0.5 0.5 0.5 0.0	0.63 0.5 0.61 0.0	0.75 0.5 0.73 0.0	0.88 0.5 0.84 0.0	1.0 0.5 0.96 0.0	0.73 0.73 0.73 0.0	0.73 0.73 0.73 0.0	0.73 0.73 0.73 0.0
15	0.63 0.48 0.0 0.0	0.63 0.51 0.13 0.0	0.63 0.54 0.25 0.0	0.63 0.57 0.38 0.0	0.63 0.6 0.5 0.0	0.63 0.63 0.63 0.0	0.63 0.65 0.75 0.0	0.63 0.67 0.88 0.0	0.63 0.69 1.0 0.0	0.63 0.58 0.0 0.0	0.63 0.59 0.13 0.0	0.63 0.6 0.25 0.0	0.63 0.61 0.38 0.0	0.63 0.62 0.5 0.0	0.63 0.63 0.63 0.0	0.64 0.63 0.75 0.0	0.65 0.63 0.88 0.0	0.66 0.63 1.0 0.0	0.48 0.63 0.0 0.0	0.51 0.63 0.13 0.0	0.54 0.63 0.25 0.0	0.57 0.63 0.38 0.0	0.6 0.63 0.5 0.0	0.63 0.63 0.63 0.0	0.7 0.63 0.75 0.0	0.78 0.63 0.88 0.0	0.86 0.63 1.0 0.0	0.2 0.63 0.0 0.0	0.28 0.63 0.13 0.0	0.37 0.63 0.25 0.0	0.45 0.63 0.38 0.0	0.54 0.63 0.5 0.0	0.63 0.63 0.63 0.0	0.75 0.63 0.74 0.0	0.88 0.63 0.85 0.0	1.0 0.63 0.97 0.0	0.67 0.67 0.67 0.0	0.67 0.67 0.67 0.0	0.67 0.67 0.67 0.0
16	0.75 0.58 0.0 0.0	0.75 0.61 0.13 0.0	0.75 0.64 0.25 0.0	0.75 0.67 0.38 0.0	0.75 0.69 0.5 0.0	0.75 0.72 0.63 0.0	0.75 0.75 0.75 0.0	0.75 0.77 0.88 0.0	0.75 0.79 1.0 0.0	0.75 0.69 0.0 0.0	0.75 0.7 0.13 0.0	0.75 0.71 0.25 0.0	0.75 0.72 0.38 0.0	0.75 0.73 0.5 0.0	0.75 0.74 0.63 0.0	0.75 0.75 0.75 0.0	0.76 0.75 0.88 0.0	0.77 0.75 1.0 0.0	0.58 0.75 0.0 0.0	0.61 0.75 0.13 0.0	0.64 0.75 0.25 0.0	0.66 0.75 0.38 0.0	0.69 0.75 0.5 0.0	0.72 0.75 0.63 0.0	0.75 0.75 0.75 0.0	0.78 0.75 0.88 0.0	0.83 0.75 1.0 0.0	0.9 0.75 0.0 0.0	0.24 0.75 0.13 0.0	0.32 0.75 0.25 0.0	0.41 0.75 0.38 0.0	0.49 0.75 0.5 0.0	0.58 0.75 0.63 0.0	0.66 0.75 0.75 0.0	0.75 0.75 0.75 0.0	0.88 0.75 0.86 0.0	1.0 0.75 0.98 0.0	0.6 0.6 0.6 0.0	0.6 0.6 0.6 0.0	0.6 0.6 0.6 0.0
17	0.88 0.68 0.0 0.0	0.88 0.71 0.13 0.0	0.88 0.73 0.25 0.0	0.88 0.76 0.38 0.0	0.88 0.79 0.5 0.0	0.88 0.82 0.63 0.0	0.88 0.85 0.75 0.0	0.88 0.88 0.88 0.0	0.88 0.9 1.0 0.0	0.88 0.81 0.0 0.0	0.88 0.82 0.13 0.0	0.88 0.83 0.25 0.0	0.88 0.84 0.38 0.0	0.88 0.85 0.5 0.0	0.88 0.86 0.63 0.0	0.88 0.87 0.75 0.0	0.88 0.88 0.88 0.0	0.89 0.88 1.0 0.0	0.68 0.88 0.0 0.0	0.7 0.88 0.13 0.0	0.73 0.88 0.25 0.0	0.76 0.88 0.38 0.0	0.79 0.88 0.5 0.0	0.82 0.88 0.63 0.0	0.85 0.88 0.75 0.0	0.88 0.88 0.88 0.0	0.95 0.88 1.0 0.0	0.28 0.88 0.0 0.0	0.36 0.88 0.13 0.0	0.45 0.88 0.25 0.0	0.53 0.88 0.38 0.

% olv*_8bit, 9x9x9 grid

255	255	255	255	255	255	255	255	255	255	255	255	255	255	255	255	255	255	255	255	255	255	255	255	255	255	255
223	249	255	223	230	255	255	223	253	223	244	255	223	226	255	255	223	245	223	240	255	230	223	255	255	223	237
191	242	255	191	206	255	255	191	250	191	233	255	191	196	255	255	191	235	191	224	255	206	191	255	255	191	219
159	236	255	159	181	255	255	159	248	159	222	255	159	167	255	255	159	225	159	209	255	181	159	255	255	159	202
128	230	255	128	156	255	255	128	245	128	212	255	128	137	255	255	128	215	128	193	255	156	128	255	255	128	184
96	224	255	96	132	255	255	96	243	96	201	255	96	108	255	255	96	205	96	178	255	132	96	255	255	96	166
64	217	255	64	107	255	255	64	241	64	190	255	64	78	255	255	64	194	64	162	255	107	64	255	255	64	148
32	211	255	32	82	255	255	32	238	32	179	255	32	49	255	255	32	184	32	147	255	83	32	255	255	32	131
0	205	255	0	58	255	255	0	236	0	168	255	0	19	255	255	0	174	0	131	255	58	0	255	255	0	113
255	224	223	255	250	223	223	255	235	255	230	223	252	255	223	223	255	243	255	237	223	235	255	223	223	255	250
223	223	223	223	223	223	223	223	223	223	223	223	223	223	223	223	223	223	223	223	223	223	223	223	223	223	223
191	217	223	191	198	223	223	191	221	191	212	223	191	194	223	223	191	213	191	208	223	198	191	223	223	191	205
159	211	223	159	174	223	223	159	218	159	201	223	159	164	223	223	159	203	159	192	223	174	159	223	223	159	188
128	204	223	128	149	223	223	128	216	128	191	223	128	135	223	223	128	193	128	177	223	149	128	223	223	128	170
96	198	223	96	124	223	223	96	214	96	180	223	96	105	223	223	96	183	96	161	223	125	96	223	223	96	152
64	192	223	64	100	223	223	64	211	64	169	223	64	76	223	223	64	173	64	146	223	100	64	223	223	64	134
32	186	223	32	75	223	223	32	209	32	158	223	32	46	223	223	32	163	32	130	223	75	32	223	223	32	116
0	179	223	0	50	223	223	0	206	0	147	223	0	17	223	223	0	153	0	115	223	51	0	223	223	0	99
255	193	191	255	244	191	191	255	215	255	206	191	249	255	191	191	255	230	255	219	191	216	255	191	191	255	245
223	192	191	223	218	191	191	223	203	223	199	191	220	223	191	191	223	211	223	205	191	203	223	191	191	223	218
191	191	191	191	191	191	191	191	191	191	191	191	191	191	191	191	191	191	191	191	191	191	191	191	191	191	191
159	185	191	159	167	191	191	159	189	159	180	191	159	162	191	191	159	181	159	176	191	167	159	191	191	159	173
128	179	191	128	142	191	191	128	186	128	170	191	128	132	191	191	128	171	128	160	191	142	128	191	191	128	156
96	172	191	96	117	191	191	96	184	96	159	191	96	103	191	191	96	161	96	145	191	117	96	191	191	96	138
64	166	191	64	93	191	191	64	182	64	148	191	64	73	191	191	64	151	64	129	191	93	64	191	191	64	120
32	160	191	32	68	191	191	32	179	32	137	191	32	44	191	191	32	141	32	114	191	68	32	191	191	32	102
0	154	191	0	43	191	191	0	177	0	126	191	0	14	191	191	0	131	0	98	191	43	0	191	191	0	85
255	162	159	255	239	159	159	255	196	255	181	159	246	255	159	159	255	218	255	200	159	196	255	159	159	255	241
223	161	159	223	212	159	159	223	184	223	174	159	217	223	159	159	223	199	223	187	159	184	223	159	159	223	214
191	160	159	191	186	159	159	191	171	191	167	159	188	191	159	159	191	179	191	173	159	172	191	159	159	191	186
159	159	159	159	159	159	159	159	159	159	159	159	159	159	159	159	159	159	159	159	159	159	159	159	159	159	159
128	153	159	128	135	159	159	128	157	128	149	159	128	130	159	159	128	149	128	144	159	135	128	159	159	128	142
96	147	159	96	110	159	159	96	155	96	138	159	96	100	159	159	96	139	96	128	159	110	96	159	159	96	124
64	141	159	64	85	159	159	64	152	64	127	159	64	71	159	159	64	129	64	113	159	85	64	159	159	64	106
32	134	159	32	61	159	159	32	150	32	116	159	32	42	159	159	32	119	32	97	159	61	32	159	159	32	88
0	128	159	0	36	159	159	0	147	0	105	159	0	12	159	159	0	109	0	82	159	36	0	159	159	0	71
255	131	128	255	233	128	128	255	176	255	157	128	243	255	128	128	255	206	255	182	128	176	255	128	128	255	236
223	130	128	223	207	128	128	223	164	223	149	128	214	223	128	128	223	186	223	168	128	164	223	128	128	223	209
191	129	128	191	180	128	128	191	152	191	142	128	185	191	128	128	191	167	191	155	128	152	191	128	128	191	182
159	128	128	159	154	128	128	159	140	159	135	128	156	159	128	128	159	147	159	141	128	140	159	128	128	159	155
128	128	128	128	128	128	128	128	128	128	128	128	128	128	128	128	128	128	128	128	128	128	128	128	128	128	128
96	121	128	96	103	128	128	96	125	96	117	128	96	98	128	128	96	117	96	112	128	103	96	128	128	96	110
64	115	128	64	78	128	128	64	123	64	106	128	64	69	128	128	64	107	64	97	128	78	64	128	128	64	92
32	109	128	32	53	128	128	32	120	32	95	128	32	39	128	128	32	97	32	81	128	54	32	128	128	32	74
0	102	128	0	29	128	128	0	118	0	84	128	0	10	128	128	0	87	0	66	128	29	0	128	128	0	56
255	100	96	255	228	96	96	255	156	255	132	96	240	255	96	96	255	194	255	164	96	157	255	96	96	255	231
223	99	96	223	201	96	96	223	144	223	125	96	211	223	96	96	223	174	223	150	96	144	223	96	96	223	204
191	98	96	191	175	96	96	191	132	191	117	96	182	191	96	96	191	154	191	137	96	132	191	96	96	191	177
159	97	96	159	148	96	96	159	120	159	110	96	153	159	96	96	159	135	159	123	96	120	159	96	96	159	150
128	97	96	128	122	96	96	128	108	128	103	96	124	128	96	96	128	115	128	109	96	108	128	96	96	128	123
96	96	96	96	96	96	96	96	96	96	96	96	96	96	96	96	96	96	96	96	96	96	96	96	96	96	96
64	89	96	64	71	96	96	64	93	64	85	96	64	66	96	96	64	86	64	80	96	71	64	96	96	64	78
32	83	96	32	46	96	96	32	91	32	74	96	32	37	96	96	32	75	32	65	96	46	32	96	96	32	60
0	77	96	0	22	96	96	0	88	0	63	96	0	7	96	96	0	65	0	49	96	22	0	96	96	0	42
255	69	64	255	222	64	64	255	136	255	107	64	237	255	64	64	255	181	255	146	64	137	255	64	64	255	226
223	68	64	223	196	64	64	223	124	223	100	64	208	223	64	64	223	162	223	132	64	125	223	64	64	223	199
191	67	64	191	169	64	64	191	112	191	93	64	179	191	64	64	191	142	191	118	64	112	191	64	64	191	172
159	66	64	159	143	64	64	159	100	159	86	64	150	159	64	64	159	123	159	105	64	100	159	64	64	159	145
128	66	64	128	117	64	64	128	88	128	78	64	121	128	64	64	128	103	128	91	64	88	128	64	64	128	118
96	65	64	96	90	64	64	96	76	96	71	64	93	96	64	64	96	83	96	77	64	76	96	64	64	96	91
64	64	64	64	64	64	64	64	64	64	64	64	64	64	64	64	64	64	64	64	64	64	64	64	64	64	64
32	57	64	32	39	64	64	32	61	32	53	64	32	34	64	64	32	54	32	48	64	39	32	64	64	32	46
0	51	64	0	14	64	64	0	59	0	42	64	0	5	64	64	0	44	0	33	64	14	0	64	64	0	28
255	38	32	255	217	32	32	255	117	255	83	32	234	255	32	32	255	169	255	128	32	117	255	32	32	255	222
223	37	32	223	190	32	32	223	105	223	76	32	205	223	32	32	223	149	223	114	32	105	223	32	32	223	194
191	36	32	191	164	32	32	191	92	191	68	32	176	191	32	32	191	130	191	100	32	93	191	32	32	191	167
159	35	32	159	138	32	32	159	80	159	61	32	147	159	32	32	159	110	159	87	32	81	159	32	32	159	140
128	35	32	128	111	32	32	128	68	128	54	32	118	128	32	32	128	91	128	73	32	68	128	32	32	128	113
96	34	32	96	85	32	32	96	56	96	46	32	90	96	32	32	96	71	96	59	32	56	96	32	32	96	86
64	33	32	64	58	32	32	64	44	64	39	32	61	64	32	32	64	51	64	46	32	44	64	32	32	64	59
32	32	32	32	32	32	32	32	32	32	32	32	32	32	32	32	32	32	32	32	32	32	32	32	32	32	32
0	26	32	0	7	32	32	0	29	0	21	32	0	2	32	32	0	22	0	16	32	7	0	32	32	0	14
255	7	0	255	211	0	0	255	97	255	58	0	231	255	0	0	255	157	255	109	0	97	255	0	0	255	217
223	6	0	223	185	0	0	223	85	223	51	0	202	223	0	0	223	137	223	96	0	85	223	0	0	223	190
191	5	0	191	159	0	0	191	73	191	44	0	173	191	0	0	191	118	191	82	0	73	191	0	0	191	163
159	4	0	159	132	0	0	159	61	159	36	0	144	159	0	0	159	98	159	68	0	61	159	0	0	159	135
128	4	0	128	106	0	0	128	48	128	29	0	115	128	0	0	128	78	128	55	0	49	128	0	0	128	108
96	3	0	96	79	0	0	96	36	96	22	0	86	96	0	0	96	59	96	41	0	37	96	0	0	96	81
64	2	0	64	53	0	0	64	24	64	15	0	58	64	0	0	64	39	64	27	0	24	64	0	0	64	54
32	1	0	32	26	0	0	32	12	32	7	0	29	32	0	0	32	20	32	14	0	12	32	0	0	32	27
0	0	0	0	0	0	0	0	0	0	0	0	0	0	0	0	0	0	0	0	0	0	0	0	0	0	0

% olv*_8bit, 9x9x9 grid

255	255	255	255	255	255	255	255	255	0	0	0	0	0	0	0	0	0
223	235	255	245	223	255	255	223	230	32	32	32	17	17	17	255	255	255
191	215	255	235	191	255	255	191	204	64	64	64	34	34	34	255	7	0
159	195	255	225	159	255	255	159	179	96	96	96	51	51	51	0	205	255
128	175	255	215	128	255	255	128	153	128	128	128	68	68	68	255	211	0
96	155	255	205	96	255	255	96	128	159	159	159	85	85	85	0	58	255
64	135	255	195	64	255	255	64	102	191	191	191	102	102	102	0	255	97
32	114	255	185	32	255	255	32	77	223	223	223	119	119	119	255	0	236
0	94	255	175	0	255	255	0	51	255	255	255	136	136	136			
255	243	223	223	255	226	223	253	255	0	0	0	153	153	153			
223	223	223	223	223	223	223	223	223	32	32	32	170	170	170			
191	203	223	213	191	223	223	191	198	64	64	64	187	187	187			
159	183	223	203	159	223	223	159	172	96	96	96	204	204	204			
128	163	223	193	128	223	223	128	147	128	128	128	221	221	221			
96	143	223	183	96	223	223	96	121	159	159	159	238	238	238			
64	123	223	173	64	223	223	64	96	191	191	191	255	255	255			
32	103	223	163	32	223	223	32	70	223	223	223	0	0	0			
0	83	223	153	0	223	223	0	45	255	255	255	17	17	17			
255	231	191	191	255	196	191	252	255	0	0	0	34	34	34			
223	211	191	191	223	194	191	221	223	32	32	32	51	51	51			
191	191	191	191	191	191	191	191	191	64	64	64	68	68	68			
159	171	191	181	159	191	191	159	166	96	96	96	85	85	85			
128	151	191	171	128	191	191	128	140	128	128	128	102	102	102			
96	131	191	161	96	191	191	96	115	159	159	159	119	119	119			
64	111	191	151	64	191	191	64	89	191	191	191	136	136	136			
32	91	191	141	32	191	191	32	64	223	223	223	153	153	153			
0	71	191	131	0	191	191	0	38	255	255	255	170	170	170			
255	220	159	159	255	167	159	250	255	0	0	0	187	187	187			
223	199	159	159	223	164	159	220	223	32	32	32	204	204	204			
191	179	159	159	191	162	159	190	191	64	64	64	221	221	221			
159	159	159	159	159	159	159	159	159	96	96	96	238	238	238			
128	139	159	149	128	159	159	128	134	128	128	128	255	255	255			
96	119	159	139	96	159	159	96	108	159	159	159	0	0	0			
64	99	159	129	64	159	159	64	83	191	191	191	17	17	17			
32	79	159	119	32	159	159	32	58	223	223	223	34	34	34			
0	59	159	109	0	159	159	0	32	255	255	255	51	51	51			
255	208	128	128	255	138	128	248	255				68	68	68			
223	188	128	128	223	135	128	218	223				85	85	85			
191	168	128	128	191	133	128	188	191				102	102	102			
159	148	128	128	159	130	128	158	159				119	119	119			
128	128	128	128	128	128	128	128	128				136	136	136			
96	107	128	117	96	128	128	96	102				153	153	153			
64	87	128	107	64	128	128	64	77				170	170	170			
32	67	128	97	32	128	128	32	51				187	187	187			
0	47	128	87	0	128	128	0	26				204	204	204			
255	196	96	96	255	108	96	247	255				221	221	221			
223	176	96	96	223	106	96	216	223				238	238	238			
191	156	96	96	191	103	96	186	191				255	255	255			
159	136	96	96	159	101	96	156	159				0	0	0			
128	116	96	96	128	98	96	126	128				17	17	17			
96	96	96	96	96	96	96	96	96				34	34	34			
64	76	96	86	64	96	96	64	70				51	51	51			
32	55	96	76	32	96	96	32	45				68	68	68			
0	35	96	65	0	96	96	0	19				85	85	85			
255	184	64	64	255	79	64	245	255				102	102	102			
223	164	64	64	223	77	64	215	223				119	119	119			
191	144	64	64	191	74	64	185	191				136	136	136			
159	124	64	64	159	71	64	154	159				153	153	153			
128	104	64	64	128	69	64	124	128				170	170	170			
96	84	64	64	96	66	64	94	96				187	187	187			
64	64	64	64	64	64	64	64	64				204	204	204			
32	44	64	54	32	64	64	32	38				221	221	221			
0	24	64	44	0	64	64	0	13				238	238	238			
255	172	32	32	255	50	32	243	255				255	255	255			
223	152	32	32	223	47	32	213	223									
191	132	32	32	191	45	32	183	191									
159	112	32	32	159	42	32	153	159									
128	92	32	32	128	40	32	123	128									
96	72	32	32	96	37	32	92	96									
64	52	32	32	64	34	32	62	64									
32	32	32	32	32	32	32	32	32									
0	12	32	22	0	32	32	0	6									
255	160	0	0	255	20	0	242	255									
223	140	0	0	223	18	0	211	223									
191	120	0	0	191	15	0	181	191									
159	100	0	0	159	13	0	151	159									
128	80	0	0	128	10	0	121	128									
96	60	0	0	96	8	0	91	96									
64	40	0	0	64	5	0	60	64									
32	20	0	0	32	3	0	30	32									
0	0	0	0	0	0	0	0	0									

%LAB*a,CIE			O:76.3	25.9	11.1	Y:94.1	-11.3	37.8	L:89.5	-36.3	30.4	C:91.0	-22.1	-7.3	V:72.0	16.2	-38.0	M:78.3	37.7	-27.2	N:69.7	0.0	0.0	W:95.5	0.0	0.0
95.5	0.0	0.0	95.5	0.0	0.0	95.5	0.0	0.0	95.5	0.0	0.0	95.5	0.0	0.0	95.5	0.0	0.0	95.5	0.0	0.0	95.5	0.0	0.0	95.5	0.0	0.0
94.5	-2.0	-1.5	93.5	0.1	-3.2	93.3	4.5	-2.8	94.3	-1.5	-1.9	93.0	1.2	-4.1	93.2	4.1	-1.3	94.1	-1.1	-2.3	92.7	2.6	-4.5	93.1	3.7	-0.2
93.6	-4.0	-3.0	91.5	0.2	-6.4	91.1	9.0	-5.5	93.1	-3.1	-3.8	90.4	2.3	-8.1	90.9	8.1	-2.5	92.7	-2.2	-4.5	89.9	5.2	-8.9	90.8	7.4	-0.4
92.7	-6.0	-4.5	89.5	0.3	-9.6	88.9	13.5	-8.3	92.0	-4.6	-5.7	87.9	3.5	-12.2	88.7	12.2	-3.8	91.3	-3.2	-6.8	87.1	7.8	-13.4	88.5	11.2	-0.6
91.8	-8.0	-6.1	87.6	0.4	-12.8	86.7	18.1	-11.0	90.8	-6.2	-7.5	85.4	4.6	-16.2	86.4	16.2	-5.0	89.9	-4.3	-9.0	84.4	10.4	-17.9	86.2	14.9	-0.8
90.8	-10.0	-7.6	85.6	0.5	-16.0	84.6	22.6	-13.8	89.7	-7.7	-9.4	82.9	5.8	-20.3	84.2	20.3	-6.3	88.5	-5.4	-11.3	81.6	13.0	-22.3	83.9	18.6	-1.0
89.9	-12.1	-9.1	83.6	0.6	-19.2	82.4	27.1	-16.5	88.5	-9.3	-11.3	80.4	7.0	-24.3	81.9	24.3	-7.5	87.1	-6.5	-13.5	78.8	15.6	-26.8	81.6	22.3	-1.2
89.0	-14.1	-10.6	81.6	0.7	-22.4	80.2	31.6	-19.3	87.3	-10.8	-13.2	77.9	8.1	-28.4	79.7	28.4	-8.8	85.7	-7.6	-15.8	76.1	18.2	-31.3	79.3	26.1	-1.3
88.0	-16.1	-12.1	79.6	0.8	-25.6	78.0	36.1	-22.0	86.2	-12.4	-15.1	75.4	9.3	-32.4	77.4	32.4	-10.0	84.3	-8.7	-18.0	73.3	20.8	-35.7	77.0	29.8	-1.5
93.1	3.1	1.5	94.7	-0.2	3.8	94.8	-3.5	1.1	93.5	2.3	2.1	95.2	-1.7	4.7	94.9	-3.2	0.2	93.9	1.6	2.6	95.0	-3.2	4.2	94.9	-2.9	-0.5
92.2	0.0	0.0	92.2	0.0	0.0	92.2	0.0	0.0	92.2	0.0	0.0	92.2	0.0	0.0	92.2	0.0	0.0	92.2	0.0	0.0	92.2	0.0	0.0	92.2	0.0	0.0
91.3	-2.0	-1.5	90.3	0.1	-3.2	90.1	4.5	-2.8	91.1	-1.5	-1.9	89.7	1.2	-4.1	90.0	4.1	-1.3	90.8	-1.1	-2.3	89.5	2.6	-4.5	89.9	3.7	-0.2
90.4	-4.0	-3.0	88.3	0.2	-6.4	87.9	9.0	-5.5	89.9	-3.1	-3.8	87.2	2.3	-8.1	87.7	8.1	-2.5	89.5	-2.2	-4.5	86.7	5.2	-8.9	87.6	7.4	-0.4
89.5	-6.0	-4.5	86.3	0.3	-9.6	85.7	13.5	-8.3	88.8	-4.6	-5.7	84.7	3.5	-12.2	85.5	12.2	-3.8	88.1	-3.2	-6.8	83.9	7.8	-13.4	85.3	11.2	-0.6
88.5	-8.0	-6.1	84.3	0.4	-12.8	83.5	18.1	-11.0	87.6	-6.2	-7.5	82.2	4.6	-16.2	83.2	16.2	-5.0	86.7	-4.3	-9.0	81.1	10.4	-17.9	83.0	14.9	-0.8
87.6	-10.0	-7.6	82.4	0.5	-16.0	81.3	22.6	-13.8	86.4	-7.7	-9.4	79.7	5.8	-20.3	80.9	20.3	-6.3	85.3	-5.4	-11.3	78.4	13.0	-22.3	80.7	18.6	-1.0
86.7	-12.1	-9.1	80.4	0.6	-19.2	79.1	27.1	-16.5	85.3	-9.3	-11.3	77.2	7.0	-24.3	78.7	24.3	-7.5	83.9	-6.5	-13.5	75.6	15.6	-26.8	78.4	22.3	-1.2
85.7	-14.1	-10.6	78.4	0.7	-22.4	77.0	31.6	-19.3	84.1	-10.8	-13.2	74.7	8.1	-28.4	76.4	28.4	-8.8	82.5	-7.6	-15.8	72.8	18.2	-31.3	76.0	26.1	-1.3
90.8	6.2	3.0	93.9	-0.3	7.7	94.2	-7.1	2.3	91.6	4.6	4.1	95.0	-3.3	9.3	94.3	-6.4	0.5	92.3	3.1	5.2	94.5	-6.4	8.4	94.3	-5.8	-1.0
89.9	3.1	1.5	91.5	-0.2	3.8	91.6	-3.5	1.1	90.3	2.3	2.1	92.0	-1.7	4.7	91.6	-3.2	0.2	90.6	1.6	2.6	91.7	-3.2	4.2	91.7	-2.9	-0.5
89.0	0.0	0.0	89.0	0.0	0.0	89.0	0.0	0.0	89.0	0.0	0.0	89.0	0.0	0.0	89.0	0.0	0.0	89.0	0.0	0.0	89.0	0.0	0.0	89.0	0.0	0.0
88.1	-2.0	-1.5	87.0	0.1	-3.2	86.8	4.5	-2.8	87.9	-1.5	-1.9	86.5	1.2	-4.1	86.8	4.1	-1.3	87.6	-1.1	-2.3	86.2	2.6	-4.5	86.7	3.7	-0.2
87.2	-4.0	-3.0	85.1	0.2	-6.4	84.6	9.0	-5.5	86.7	-3.1	-3.8	84.0	2.3	-8.1	84.5	8.1	-2.5	86.2	-2.2	-4.5	83.5	5.2	-8.9	84.4	7.4	-0.4
86.2	-6.0	-4.5	83.1	0.3	-9.6	82.5	13.5	-8.3	85.5	-4.6	-5.7	81.5	3.5	-12.2	82.2	12.2	-3.8	84.8	-3.2	-6.8	80.7	7.8	-13.4	82.1	11.2	-0.6
85.3	-8.0	-6.1	81.1	0.4	-12.8	80.3	18.1	-11.0	84.4	-6.2	-7.5	79.0	4.6	-16.2	80.0	16.2	-5.0	83.5	-4.3	-9.0	77.9	10.4	-17.9	79.8	14.9	-0.8
84.4	-10.0	-7.6	79.1	0.5	-16.0	78.1	22.6	-13.8	83.2	-7.7	-9.4	76.5	5.8	-20.3	77.7	20.3	-6.3	82.1	-5.4	-11.3	75.2	13.0	-22.3	77.4	18.6	-1.0
83.4	-12.1	-9.1	77.1	0.6	-19.2	75.9	27.1	-16.5	82.1	-9.3	-11.3	74.0	7.0	-24.3	75.5	24.3	-7.5	80.7	-6.5	-13.5	72.4	15.6	-26.8	75.1	22.3	-1.2
88.5	9.3	4.4	93.1	-0.5	11.5	93.5	-10.6	3.4	89.6	6.9	6.2	94.8	-5.0	14.0	93.7	-9.6	0.7	90.7	4.7	7.8	94.0	-9.6	12.6	93.7	-8.7	-1.5
87.6	6.2	3.0	90.7	-0.3	7.7	91.0	-7.1	2.3	88.4	4.6	4.1	91.8	-3.3	9.3	91.0	-6.4	0.5	89.0	3.1	5.2	91.2	-6.4	8.4	91.1	-5.8	-1.0
86.7	3.1	1.5	88.2	-0.2	3.8	88.4	-3.5	1.1	87.1	2.3	2.1	88.8	-1.7	4.7	88.4	-3.2	0.2	87.4	1.6	2.6	88.5	-3.2	4.2	88.4	-2.9	-0.5
85.8	0.0	0.0	85.8	0.0	0.0	85.8	0.0	0.0	85.8	0.0	0.0	85.8	0.0	0.0	85.8	0.0	0.0	85.8	0.0	0.0	85.8	0.0	0.0	85.8	0.0	0.0
84.9	-2.0	-1.5	83.8	0.1	-3.2	83.6	4.5	-2.8	84.6	-1.5	-1.9	83.3	1.2	-4.1	83.5	4.1	-1.3	84.4	-1.1	-2.3	83.0	2.6	-4.5	83.5	3.7	-0.2
83.9	-4.0	-3.0	81.8	0.2	-6.4	81.4	9.0	-5.5	83.5	-3.1	-3.8	80.8	2.3	-8.1	81.3	8.1	-2.5	83.0	-2.2	-4.5	80.2	5.2	-8.9	81.2	7.4	-0.4
83.0	-6.0	-4.5	79.9	0.3	-9.6	79.2	13.5	-8.3	82.3	-4.6	-5.7	78.3	3.5	-12.2	79.0	12.2	-3.8	81.6	-3.2	-6.8	77.5	7.8	-13.4	78.8	11.2	-0.6
82.1	-8.0	-6.1	77.9	0.4	-12.8	77.1	18.1	-11.0	81.2	-6.2	-7.5	75.8	4.6	-16.2	76.8	16.2	-5.0	80.2	-4.3	-9.0	74.7	10.4	-17.9	76.5	14.9	-0.8
81.1	-10.0	-7.6	75.9	0.5	-16.0	74.9	22.6	-13.8	80.0	-7.7	-9.4	73.3	5.8	-20.3	74.5	20.3	-6.3	78.8	-5.4	-11.3	71.9	13.0	-22.3	74.2	18.6	-1.0
86.1	12.4	5.9	92.4	-0.6	15.3	92.9	-14.1	4.5	87.7	9.1	8.3	94.6	-6.7	18.6	93.1	-12.8	0.9	89.1	6.3	10.4	93.5	-12.8	16.8	93.2	-11.7	-2.0
85.2	9.3	4.4	89.9	-0.5	11.5	90.3	-10.6	3.4	86.4	6.9	6.2	91.6	-5.0	14.0	90.4	-9.6	0.7	87.5	4.7	7.8	90.7	-9.6	12.6	90.5	-8.7	-1.5
84.4	6.2	3.0	87.5	-0.3	7.7	87.7	-7.1	2.3	85.1	4.6	4.1	88.6	-3.3	9.3	87.8	-6.4	0.5	85.8	3.1	5.2	88.0	-6.4	8.4	87.9	-5.8	-1.0
83.5	3.1	1.5	85.0	-0.2	3.8	85.1	-3.5	1.1	83.8	2.3	2.1	85.6	-1.7	4.7	85.2	-3.2	0.2	84.2	1.6	2.6	85.3	-3.2	4.2	85.2	-2.9	-0.5
82.6	0.0	0.0	82.6	0.0	0.0	82.6	0.0	0.0	82.6	0.0	0.0	82.6	0.0	0.0	82.6	0.0	0.0	82.6	0.0	0.0	82.6	0.0	0.0	82.6	0.0	0.0
81.6	-2.0	-1.5	80.6	0.1	-3.2	80.4	4.5	-2.8	81.4	-1.5	-1.9	80.1	1.2	-4.1	80.3	4.1	-1.3	81.2	-1.1	-2.3	79.8	2.6	-4.5	80.2	3.7	-0.2
80.7	-4.0	-3.0	78.6	0.2	-6.4	78.2	9.0	-5.5	80.2	-3.1	-3.8	77.5	2.3	-8.1	78.0	8.1	-2.5	79.8	-2.2	-4.5	77.0	5.2	-8.9	77.9	7.4	-0.4
79.8	-6.0	-4.5	76.6	0.3	-9.6	76.0	13.5	-8.3	79.1	-4.6	-5.7	75.0	3.5	-12.2	75.8	12.2	-3.8	78.4	-3.2	-6.8	74.2	7.8	-13.4	75.6	11.2	-0.6
78.9	-8.0	-6.1	74.7	0.4	-12.8	73.8	18.1	-11.0	77.9	-6.2	-7.5	72.5	4.6	-16.2	73.5	16.2	-5.0	77.0	-4.3	-9.0	71.5	10.4	-17.9	73.3	14.9	-0.8
83.8	15.5	7.4	91.6	-0.8	19.1	92.3	-17.7	5.7	85.8	11.4	10.4	94.3	-8.4	23.3	92.5	-15.9	1.1	87.5	7.8	13.0	93.0	-16.0	21.0	92.6	-14.6	-2.5
82.9	12.4	5.9	89.1	-0.6	15.3	89.7	-14.1	4.5	84.5	9.1	8.3	91.3	-6.7	18.6	89.8	-12.8	0.9	85.9	6.3	10.4	90.2	-12.8	16.8	89.9	-11.7	-2.0
82.0	9.3	4.4	86.7	-0.5	11.5	87.1	-10.6	3.4	83.2	6.9	6.2	88.3	-5.0	14.0	87.2	-9.6	0.7	84.2	4.7	7.8	87.5	-9.6	12.6	87.3	-8.7	-1.5
81.1	6.2	3.0	84.2	-0.3	7.7	84.5	-7.1	2.3	81.9	4.6	4.1	85.3	-3.3	9.3	84.6	-6.4	0.5	82.6	3.1	5.2	84.8	-6.4	8.4	84.6	-5.8	-1.0
80.2	3.1	1.5	81.8	-0.2	3.8	81.9	-3.5	1.1	80.6	2.3	2.1	82.3	-1.7	4.7	82.0	-3.2	0.2	81.0	1.6	2.6	82.1	-3.2	4.2	82.0	-2.9	-0.5
79.3	0.0	0.0	79.3	0.0	0.0	79.3	0.0	0.0	79.3	0.0	0.0	79.3	0.0	0.0	79.3	0.0	0.0	79.3	0.0	0.0	79.3	0.0	0.0	79.3	0.0	0.0
78.4	-2.0	-1.5	77.4	0.1	-3.2	77.2	4.5	-2.8	78.2	-1.5	-1.9	76.8	1.2	-4.1	77.1	4.1	-1.3	77.9	-1.1	-2.3	76.6	2.6	-4.5	77.0	3.7	-0.2
77.5	-4.0	-3.0	75.4	0.2	-6.4	75.0	9.0	-5.5	77.0	-3.1	-3.8	74.3	2.3	-8.1	74.8	8.1	-2.5	76.6	-2.2	-4.5	73.8	5.2	-8.9	74.7	7.4	-0.4
76.6	-6.0	-4.5	73.4	0.3	-9.6	72.8	13.5	-8.3	75.9	-4.6	-5.7	71.8	3.5	-12.2	72.6	12.2	-3.8	75.2	-3.2	-6.8	71.0	7.8	-13.4	72.4	11.2	-0.6
81.5	18.6	8.9	90.8	-0.9	23.0	91.6	-21.2	6.8	83.8	13.7	12.4	94.1	-10.0	27.9	91.9	-19.1	1.4	85.9	9.4	15.5	92.5	-19.2	25.2	92.0	-17.5	-3.0
80.6	15.5	7.4	88.4	-0.8	19.1	89.0	-17.7	5.7	82.5	11.4	10.4	91.1	-8.4	23.3	89.2	-15.9	1.1	84.3	7.8	13.0	89.7	-16.0	21.0	89.4	-14.6	-2.5
79.7	12.4	5.9	85.9	-0.6	15.3	86.5	-14.1	4.5	81.3	9.1	8.3	88.1	-6.7	18.6	86.6	-12.8	0.9	82.6	6.3	10.4	87.0	-12.8	16.8	86.7	-11.7	-2.0
78.8	9.3	4.4	83.5	-0.5	11.5	83.9	-10.6	3.4	80.0	6.9	6.2	85.1	-5.0	14.0	84.0	-9.6	0.7	81.0	4.7	7.8	84.3	-9.6	12.6	84.1	-8.7	-1.5
77.9	6.2	3.0	81.0	-0.3	7.7	81.3	-7.1	2.3	78.7	4.6	4.1	82.1	-3.3	9.3	81.4	-6.4	0.5	79.4	3.1	5.2	81.6	-6.4	8.4	81.4	-5.8	-1.0
77.0	3.1	1.5	78.6	-0.2	3.8	78.7	-3.5	1.1	77.4	2.3	2.1	79.1	-1.7	4.7	78.7	-3.2	0.2	77.7	1.6	2.6	78.8	-3.2	4.2	78.8	-2.9	-0.5
76.1	0.0	0.0	76.1	0.0	0.0	76.1	0.0	0.0	76.1	0.0	0.0	76.1	0.0	0.0	76.1	0.0	0.0	76.1	0.0	0.0	76.1	0.0	0.0	76.1	0.0	0.0
75.2	-2.0	-1.5	74.1	0.1	-3.2	73.9	4.5	-2.8	75.0	-1.5	-1.9	73.6	1.2	-4.1	73.9	4.1	-1.3	74.7	-1.1	-2.3	73.3	2.6	-4.5	73.8	3.7	-0.2
74.3	-4.0	-3.0	72.2	0.2	-6.4	71.7	9.0	-5.5	73.8	-3.1	-3.8	71.1	2.3	-8.1	71.6	8.1	-2.5	73.3	-2.2	-4.5	70.6	5.2	-8.9	71.5	7.4	-0.4
79.2	21.7	10.4	90.0	-1.1	26.8	91.0	-24.7	7.9	81.9	16.0	14.5	93.9	-11.7	32.6	91.3	-22.3	1.6	84.3	10.9	18.1	91.9	-22.4	29.4	91.5	-20.4	-3.5
78.3	18.6	8.9	87.6	-0.9	23.0	88.4	-21.2	6.8	80.6	13.7	12.4	90.9	-10.0	27.9	88.6	-19.1	1.4	82.7	9.4	15.5	89.2	-19.2	25.2	88.8	-17.5	-3.0
77.4	15.5	7.4	85.1	-0.8	19.1	85.8	-17.7	5.7	79.3	11.4	10.4	87.9	-8.4	23.3	86.0	-15.9	1.1	81.0	7.8	13.0	86.5	-16.0	21.0	86.1	-14.6	-2.5
76.5	12.4	5.9	82.7	-0.6	15.3	83.2	-14.1	4.5	78.0	9.1	8.3	84.9	-6.7	18.6	83.4	-12.8	0.9	79.4	6.3	10.4	83.8	-12.8	16.8	83.5	-11.7	-2.0
75.6	9.3	4.4	80.2	-0.5	11.5	80.6	-10.6	3.4	76.7	6.9	6.2	81.9	-5.0	14.0	80.8	-9.6	0.7	77.8	4.7	7.8	81.1	-9.6	12.6	80.8	-8.7	-1.5
74.7	6.2	3.0	77.8	-0.3	7.7	78.1	-7.1	2.3	75.5	4.6	4.1	78.9	-3.3	9.3	78.1	-6.4	0.5	76.1	3.1	5.2	78.3	-6.4	8.4	78.2	-5.8	-1.0
73.8	3.1	1.5	75.3	-0.2	3.8	75.5	-3.5	1.1	74.2	2.3	2.1	75.9	-1.7	4.7	75.5	-3.2	0.2	74.5	1.6	2.6	75.6	-3.2	4.2	75.5	-2.9	-0.5
72.9	0.0	0.0	72.9	0.0	0.0	72.9	0.0	0.0	72.9	0.0	0.0	72.9	0.0	0.0	72.9	0.0	0.0	72.9	0.0	0.0	72.9	0.0	0.0	72.9	0.0	0.0
72.0	-2.0	-1.5	70.9	0.1	-3.2	70.7	4.5	-2.8	71.7	-1.5	-1.9	70.4	1.2	-4.1	70.6	4.1	-1.3	71.5	-1.1	-2.3	70.1	2.6	-4.5	70.6	3.7	-0.2
76.8	24.8	11.8	89.3	-1.2	30.6	90.4	-28.2	9.1	80.0	18.3	16.6	93.7	-13.4	37.2	90.6	-25.5	1.8	82.7	12.5	20.7	91.4	-25.6	33.6	90.9	-23.3	-3.9
75.9	21.7	10.4	86.8	-1.1	26.8	87.8	-24.7	7.9	78.7	16.0	14.5	90.7	-11.7	32.6	88.0	-22.3	1.6	81.1	10.9	18.1	88.7	-22.4	29.4	88.2	-20.4	-3.5
75.0	18.6	8.9	84.4	-0.9	23.0	85.2	-21.2	6.8	77.4	13.7	12.4	87.7	-10.0	27.9	85.4	-19.1	1.4	79.4	9.4	15.5	86.0	-19.2	25.2	85.6	-17.5	-3.0
74.1	15.5	7.4	81.9	-0.8	19.1	82.6	-17.7	5.7	76.1	11.4	10.4	84.7	-8.4	23.3	82.8	-15.9	1.1	77.8	7.8	13.0	83.3	-16.0	21.0	82.9	-14.6	-2.5
73.2	12.4	5.9	79.5	-0.6	15.3	80.0	-14.1	4.5	74.8	9.1	8.3	81.7	-6.7	18.6	80.2	-12.8	0.9	76.2	6.3	10.4	80.6	-12.8	16.8	80.3	-11.7	-2.0
72.3	9.3	4.4	77.0	-0.5	11.5	77.4	-10.6	3.4	73.5	6.9	6.2	78.7	-5.0	14.0	77.5	-9.6	0.7	74.6	4.7	7.8	77.8	-9.6	12.6	77.6	-8.7	-1.5
71.5	6.2	3.0	74.6	-0.3	7.7	74.8	-7.1	2.3	72.2	4.6	4.1	75.7	-3.3	9.3	74.9	-6.4	0.5	72.9	3.1	5.2	75.1	-6.4	8.4	75.0	-5.8	-1.0
70.6	3.1	1.5	72.1	-0.2	3.8	72.2	-3.5	1.1	70.9	2.3	2.1	72.7	-1.7	4.7	72.3	-3.2	0.2	71.3	1.6	2.6	72.4	-3.2	4.2	72.3	-2.9	-0.5
69.7	0.0	0.0	69.7	0.0	0.0	69.7	0.0	0.0	69.7	0.0	0.0	69.7	0.0	0.0	69.7	0.0	0.0	69.7	0.0	0.0	69.7	0.0	0.0	69.7	0.0	0.0
%XYZa,CIE			O:57.9	50.4	44.2	Y:75.5	85.4	47.7	L:55.7	75.2	47.3	C:64.4	78.5	96.1	V:47.0	43.6	92.8	M:66.6	53.7	93.1	N:38.3	40.3	43.9	W:84.3	88.7	96.6

%LAB*a,CIE	O:76.3 25.9 11.1	Y:94.1 -11.3 37.8	L:89.5 -36.3 30.4	C:91.0 -22.1 -7.3	V:72.0 16.2 -38.0	M:78.3 37.7 -27.2	N:69.7 0.0 0.0	W:95.5 0.0 0.0
95.5 0.0 0.0	95.5 0.0 0.0	95.5 0.0 0.0	69.7 0.0 0.0	69.7 0.0 0.0	69.7 0.0 0.0			
93.8 -0.6 -2.7	93.0 3.8 -3.9	93.1 3.5 0.7	72.9 0.0 0.0	71.4 0.0 0.0	95.5 0.0 0.0			
92.2 -1.1 -5.3	90.6 7.6 -7.7	90.7 6.9 1.4	76.1 0.0 0.0	73.1 0.0 0.0	76.8 24.8 24.8			
90.5 -1.7 -8.0	88.2 11.4 -11.6	88.4 10.4 2.1	79.3 0.0 0.0	74.8 0.0 0.0	88.0 -16.1 -16.1			
88.9 -2.3 -10.7	85.8 15.1 -15.5	86.0 13.8 2.7	82.6 0.0 0.0	76.5 0.0 0.0	89.3 -1.2 -1.2			
87.2 -2.8 -13.4	83.4 18.9 -19.3	83.7 17.3 3.4	85.8 0.0 0.0	78.3 0.0 0.0	79.6 0.8 0.8			
85.6 -3.4 -16.0	80.9 22.7 -23.2	81.3 20.7 4.1	89.0 0.0 0.0	80.0 0.0 0.0	90.4 -28.2 -28.2			
83.9 -4.0 -18.7	78.5 26.5 -27.1	79.0 24.2 4.8	92.2 0.0 0.0	81.7 0.0 0.0	78.0 36.1 36.1			
82.3 -4.5 -21.4	76.1 30.3 -31.0	76.6 27.6 5.5	95.5 0.0 0.0	83.4 0.0 0.0				
94.2 0.8 3.1	94.7 -4.2 3.0	94.8 -2.5 -1.1	69.7 0.0 0.0	85.1 0.0 0.0				
92.2 0.0 0.0	92.2 0.0 0.0	92.2 0.0 0.0	72.9 0.0 0.0	86.9 0.0 0.0				
90.6 -0.6 -2.7	89.8 3.8 -3.9	89.9 3.5 0.7	76.1 0.0 0.0	88.6 0.0 0.0				
88.9 -1.1 -5.3	87.4 7.6 -7.7	87.5 6.9 1.4	79.3 0.0 0.0	90.3 0.0 0.0				
87.3 -1.7 -8.0	85.0 11.4 -11.6	85.2 10.4 2.1	82.6 0.0 0.0	92.0 0.0 0.0				
85.6 -2.3 -10.7	82.6 15.1 -15.5	82.8 13.8 2.7	85.8 0.0 0.0	93.7 0.0 0.0				
84.0 -2.8 -13.4	80.1 18.9 -19.3	80.4 17.3 3.4	89.0 0.0 0.0	95.5 0.0 0.0				
82.4 -3.4 -16.0	77.7 22.7 -23.2	78.1 20.7 4.1	92.2 0.0 0.0	69.7 0.0 0.0				
80.7 -4.0 -18.7	75.3 26.5 -27.1	75.7 24.2 4.8	95.5 0.0 0.0	71.4 0.0 0.0				
93.0 1.6 6.3	94.0 -8.5 6.0	94.1 -5.1 -2.2	69.7 0.0 0.0	73.1 0.0 0.0				
91.0 0.8 3.1	91.5 -4.2 3.0	91.6 -2.5 -1.1	72.9 0.0 0.0	74.8 0.0 0.0				
89.0 0.0 0.0	89.0 0.0 0.0	89.0 0.0 0.0	76.1 0.0 0.0	76.5 0.0 0.0				
87.4 -0.6 -2.7	86.6 3.8 -3.9	86.7 3.5 0.7	79.3 0.0 0.0	78.3 0.0 0.0				
85.7 -1.1 -5.3	84.2 7.6 -7.7	84.3 6.9 1.4	82.6 0.0 0.0	80.0 0.0 0.0				
84.1 -1.7 -8.0	81.7 11.4 -11.6	81.9 10.4 2.1	85.8 0.0 0.0	81.7 0.0 0.0				
82.4 -2.3 -10.7	79.3 15.1 -15.5	79.6 13.8 2.7	89.0 0.0 0.0	83.4 0.0 0.0				
80.8 -2.8 -13.4	76.9 18.9 -19.3	77.2 17.3 3.4	92.2 0.0 0.0	85.1 0.0 0.0				
79.1 -3.4 -16.0	74.5 22.7 -23.2	74.9 20.7 4.1	95.5 0.0 0.0	86.9 0.0 0.0				
91.8 2.4 9.4	93.3 -12.7 9.0	93.5 -7.6 -3.3	69.7 0.0 0.0	88.6 0.0 0.0				
89.8 1.6 6.3	90.8 -8.5 6.0	90.9 -5.1 -2.2	72.9 0.0 0.0	90.3 0.0 0.0				
87.8 0.8 3.1	88.3 -4.2 3.0	88.3 -2.5 -1.1	76.1 0.0 0.0	92.0 0.0 0.0				
85.8 0.0 0.0	85.8 0.0 0.0	85.8 0.0 0.0	79.3 0.0 0.0	93.7 0.0 0.0				
84.1 -0.6 -2.7	83.4 3.8 -3.9	83.4 3.5 0.7	82.6 0.0 0.0	95.5 0.0 0.0				
82.5 -1.1 -5.3	80.9 7.6 -7.7	81.1 6.9 1.4	85.8 0.0 0.0	69.7 0.0 0.0				
80.8 -1.7 -8.0	78.5 11.4 -11.6	78.7 10.4 2.1	89.0 0.0 0.0	71.4 0.0 0.0				
79.2 -2.3 -10.7	76.1 15.1 -15.5	76.4 13.8 2.7	92.2 0.0 0.0	73.1 0.0 0.0				
77.6 -2.8 -13.4	73.7 18.9 -19.3	74.0 17.3 3.4	95.5 0.0 0.0	74.8 0.0 0.0				
90.5 3.2 12.5	92.6 -16.9 12.0	92.8 -10.1 -4.4		76.5 0.0 0.0				
88.5 2.4 9.4	90.1 -12.7 9.0	90.2 -7.6 -3.3		78.3 0.0 0.0				
86.5 1.6 6.3	87.6 -8.5 6.0	87.7 -5.1 -2.2		80.0 0.0 0.0				
84.6 0.8 3.1	85.1 -4.2 3.0	85.1 -2.5 -1.1		81.7 0.0 0.0				
82.6 0.0 0.0	82.6 0.0 0.0	82.6 0.0 0.0		83.4 0.0 0.0				
80.9 -0.6 -2.7	80.1 3.8 -3.9	80.2 3.5 0.7		85.1 0.0 0.0				
79.3 -1.1 -5.3	77.7 7.6 -7.7	77.8 6.9 1.4		86.9 0.0 0.0				
77.6 -1.7 -8.0	75.3 11.4 -11.6	75.5 10.4 2.1		88.6 0.0 0.0				
76.0 -2.3 -10.7	72.9 15.1 -15.5	73.1 13.8 2.7		90.3 0.0 0.0				
89.3 4.0 15.7	91.9 -21.2 15.0	92.1 -12.7 -5.5		92.0 0.0 0.0				
87.3 3.2 12.5	89.4 -16.9 12.0	89.6 -10.1 -4.4		93.7 0.0 0.0				
85.3 2.4 9.4	86.9 -12.7 9.0	87.0 -7.6 -3.3		95.5 0.0 0.0				
83.3 1.6 6.3	84.4 -8.5 6.0	84.5 -5.1 -2.2		69.7 0.0 0.0				
81.3 0.8 3.1	81.8 -4.2 3.0	81.9 -2.5 -1.1		71.4 0.0 0.0				
79.3 0.0 0.0	79.3 0.0 0.0	79.3 0.0 0.0		73.1 0.0 0.0				
77.7 -0.6 -2.7	76.9 3.8 -3.9	77.0 3.5 0.7		74.8 0.0 0.0				
76.0 -1.1 -5.3	74.5 7.6 -7.7	74.6 6.9 1.4		76.5 0.0 0.0				
74.4 -1.7 -8.0	72.1 11.4 -11.6	72.3 10.4 2.1		78.3 0.0 0.0				
88.1 4.8 18.8	91.2 -25.4 18.0	91.5 -15.2 -6.5		80.0 0.0 0.0				
86.1 4.0 15.7	88.7 -21.2 15.0	88.9 -12.7 -5.5		81.7 0.0 0.0				
84.1 3.2 12.5	86.2 -16.9 12.0	86.3 -10.1 -4.4		83.4 0.0 0.0				
82.1 2.4 9.4	83.6 -12.7 9.0	83.8 -7.6 -3.3		85.1 0.0 0.0				
80.1 1.6 6.3	81.1 -8.5 6.0	81.2 -5.1 -2.2		86.9 0.0 0.0				
78.1 0.8 3.1	78.6 -4.2 3.0	78.7 -2.5 -1.1		88.6 0.0 0.0				
76.1 0.0 0.0	76.1 0.0 0.0	76.1 0.0 0.0		90.3 0.0 0.0				
74.5 -0.6 -2.7	73.7 3.8 -3.9	73.8 3.5 0.7		92.0 0.0 0.0				
72.8 -1.1 -5.3	71.3 7.6 -7.7	71.4 6.9 1.4		93.7 0.0 0.0				
86.8 5.6 22.0	90.5 -29.6 20.9	90.8 -17.7 -7.6		95.5 0.0 0.0				
84.8 4.8 18.8	88.0 -25.4 18.0	88.2 -15.2 -6.5						
82.8 4.0 15.7	85.4 -21.2 15.0	85.7 -12.7 -5.5						
80.9 3.2 12.5	82.9 -16.9 12.0	83.1 -10.1 -4.4						
78.9 2.4 9.4	80.4 -12.7 9.0	80.6 -7.6 -3.3						
76.9 1.6 6.3	77.9 -8.5 6.0	78.0 -5.1 -2.2						
74.9 0.8 3.1	75.4 -4.2 3.0	75.4 -2.5 -1.1						
72.9 0.0 0.0	72.9 0.0 0.0	72.9 0.0 0.0						
71.2 -0.6 -2.7	70.5 3.8 -3.9	70.5 3.5 0.7						
85.6 6.4 25.1	89.8 -33.9 23.9	90.1 -20.3 -8.7						
83.6 5.6 22.0	87.2 -29.6 20.9	87.6 -17.7 -7.6						
81.6 4.8 18.8	84.7 -25.4 18.0	85.0 -15.2 -6.5						
79.6 4.0 15.7	82.2 -21.2 15.0	82.5 -12.7 -5.5						
77.6 3.2 12.5	79.7 -16.9 12.0	79.9 -10.1 -4.4						
75.6 2.4 9.4	77.2 -12.7 9.0	77.3 -7.6 -3.3						
73.6 1.6 6.3	74.7 -8.5 6.0	74.8 -5.1 -2.2						
71.7 0.8 3.1	72.2 -4.2 3.0	72.2 -2.5 -1.1						
69.7 0.0 0.0	69.7 0.0 0.0	69.7 0.0 0.0						
%XYZa,CIE	O:57.9 50.4 44.2	Y:75.5 85.4 47.7	L:55.7 75.2 47.3	C:64.4 78.5 96.1	V:47.0 43.6 92.8	M:66.6 53.7 93.1	N:38.3 40.3 43.9	W:84.3 88.7 96.6

%LAB*a,ICC	O:80.1 27.0 11.5	Y:98.5 -11.7 39.4	L:93.8 -37.8 31.6	C:95.4 -23.0 -7.6	V:75.5 16.9 -39.5	M:82.1 39.3 -28.3	N:73.1 0.0 0.0	W:100.0 0.0 0.0
100.0 0.0 0.0	100.0 0.0 0.0	100.0 0.0 0.0	100.0 0.0 0.0	100.0 0.0 0.0	100.0 0.0 0.0	100.0 0.0 0.0	100.0 0.0 0.0	100.0 0.0 0.0
99.4 -2.9 -1.0	96.9 2.1 -4.9	97.8 4.9 -3.5	98.9 -1.9 -1.7	97.1 2.8 -4.6	97.7 4.3 -1.7	98.5 -1.1 -2.4	97.3 3.4 -4.3	97.6 3.9 -0.4
98.8 -5.7 -1.9	93.9 4.2 -9.9	95.5 9.8 -7.1	97.9 -3.8 -3.4	94.3 5.5 -9.2	95.3 8.7 -3.3	97.1 -2.2 -4.8	94.7 6.9 -8.6	95.2 7.9 -0.9
98.3 -8.6 -2.9	90.8 6.3 -14.8	93.3 14.7 -10.6	96.8 -5.7 -5.2	91.4 8.3 -13.9	93.0 13.0 -5.0	95.6 -3.2 -7.2	92.0 10.3 -12.9	92.8 11.8 -1.3
97.7 -11.5 -3.8	87.8 8.4 -19.8	91.1 19.6 -14.2	95.8 -7.6 -6.9	88.5 11.0 -18.5	90.7 17.3 -6.7	94.1 -4.3 -9.6	89.3 13.7 -17.1	90.4 15.8 -1.8
97.1 -14.3 -4.8	84.7 10.6 -24.7	88.8 24.5 -17.7	94.7 -9.5 -8.6	85.7 13.8 -23.1	88.3 21.6 -8.3	92.6 -5.4 -11.9	86.6 17.1 -21.4	88.0 19.7 -2.2
96.5 -17.2 -5.7	81.6 12.7 -29.7	86.6 29.4 -21.3	93.7 -11.5 -10.3	82.8 16.6 -27.7	86.0 26.0 -10.0	91.2 -6.5 -14.3	84.0 20.6 -25.7	85.6 23.7 -2.6
96.0 -20.1 -6.7	78.6 14.8 -34.6	84.4 34.4 -24.8	92.6 -13.4 -12.0	79.9 19.3 -32.3	83.7 30.3 -11.7	89.7 -7.5 -16.7	81.3 24.0 -30.0	83.2 27.6 -3.1
95.4 -23.0 -7.6	75.5 16.9 -39.5	82.1 39.3 -28.3	91.6 -15.3 -13.8	77.1 22.1 -36.9	81.3 34.6 -13.4	88.2 -8.6 -19.1	78.6 27.4 -34.3	80.8 31.6 -3.5
97.5 3.4 1.4	99.8 -1.5 4.9	99.2 -4.7 4.0	98.0 2.3 2.2	99.7 -2.2 4.7	99.3 -3.9 1.9	98.5 1.4 2.9	99.5 -2.9 4.5	99.4 -3.5 0.7
96.6 0.0 0.0	96.6 0.0 0.0	96.6 0.0 0.0	96.6 0.0 0.0	96.6 0.0 0.0	96.6 0.0 0.0	96.6 0.0 0.0	96.6 0.0 0.0	96.6 0.0 0.0
96.1 -2.9 -1.0	93.6 2.1 -4.9	94.4 4.9 -3.5	95.6 -1.9 -1.7	93.8 2.8 -4.6	94.3 4.3 -1.7	95.2 -1.1 -2.4	94.0 3.4 -4.3	94.2 3.9 -0.4
95.5 -5.7 -1.9	90.5 4.2 -9.9	92.2 9.8 -7.1	94.5 -3.8 -3.4	90.9 5.5 -9.2	92.0 8.7 -3.3	93.7 -2.2 -4.8	91.3 6.9 -8.6	91.9 7.9 -0.9
94.9 -8.6 -2.9	87.5 6.3 -14.8	89.9 14.7 -10.6	93.5 -5.7 -5.2	88.0 8.3 -13.9	89.6 13.0 -5.0	92.2 -3.2 -7.2	88.6 10.3 -12.9	89.5 11.8 -1.3
94.3 -11.5 -3.8	84.4 8.4 -19.8	87.7 19.6 -14.2	92.4 -7.6 -6.9	85.2 11.0 -18.5	87.3 17.3 -6.7	90.8 -4.3 -9.6	86.0 13.7 -17.1	87.1 15.8 -1.8
93.8 -14.3 -4.8	81.4 10.6 -24.7	85.5 24.5 -17.7	91.4 -9.5 -8.6	82.3 13.8 -23.1	85.0 21.6 -8.3	89.3 -5.4 -11.9	83.3 17.1 -21.4	84.7 19.7 -2.2
93.2 -17.2 -5.7	78.3 12.7 -29.7	83.2 29.4 -21.3	90.3 -11.5 -10.3	79.4 16.6 -27.7	82.7 26.0 -10.0	87.8 -6.5 -14.3	80.6 20.6 -25.7	82.3 23.7 -2.6
92.6 -20.1 -6.7	75.2 14.8 -34.6	81.0 34.4 -24.8	89.3 -13.4 -12.0	76.6 19.3 -32.3	80.3 30.3 -11.7	86.3 -7.5 -16.7	77.9 24.0 -30.0	79.9 27.6 -3.1
95.0 6.7 2.9	99.6 -2.9 9.8	98.4 -9.4 7.9	96.0 4.6 4.4	99.4 -4.4 9.4	98.6 -7.9 3.7	96.9 2.7 5.8	99.1 -5.9 9.0	98.7 -7.0 1.3
94.2 3.4 1.4	96.5 -1.5 4.9	95.9 -4.7 4.0	94.7 2.3 2.2	96.3 -2.2 4.7	96.0 -3.9 1.9	95.1 1.4 2.9	96.2 -2.9 4.5	96.0 -3.5 0.7
93.3 0.0 0.0	93.3 0.0 0.0	93.3 0.0 0.0	93.3 0.0 0.0	93.3 0.0 0.0	93.3 0.0 0.0	93.3 0.0 0.0	93.3 0.0 0.0	93.3 0.0 0.0
92.7 -2.9 -1.0	90.2 2.1 -4.9	91.1 4.9 -3.5	92.2 -1.9 -1.7	90.4 2.8 -4.6	91.0 4.3 -1.7	91.8 -1.1 -2.4	90.6 3.4 -4.3	90.9 3.9 -0.4
92.1 -5.7 -1.9	87.2 4.2 -9.9	88.8 9.8 -7.1	91.2 -3.8 -3.4	87.6 5.5 -9.2	88.6 8.7 -3.3	90.3 -2.2 -4.8	87.9 6.9 -8.6	88.5 7.9 -0.9
91.6 -8.6 -2.9	84.1 6.3 -14.8	86.6 14.7 -10.6	90.1 -5.7 -5.2	84.7 8.3 -13.9	86.3 13.0 -5.0	88.9 -3.2 -7.2	85.3 10.3 -12.9	86.1 11.8 -1.3
91.0 -11.5 -3.8	81.1 8.4 -19.8	84.3 19.6 -14.2	89.1 -7.6 -6.9	81.8 11.0 -18.5	84.0 17.3 -6.7	87.4 -4.3 -9.6	82.6 13.7 -17.1	83.7 15.8 -1.8
90.4 -14.3 -4.8	78.0 10.6 -24.7	82.1 24.5 -17.7	88.0 -9.5 -8.6	79.0 13.8 -23.1	81.6 21.6 -8.3	85.9 -5.4 -11.9	79.9 17.1 -21.4	81.3 19.7 -2.2
89.8 -17.2 -5.7	74.9 12.7 -29.7	79.9 29.4 -21.3	87.0 -11.5 -10.3	76.1 16.6 -27.7	79.3 26.0 -10.0	84.5 -6.5 -14.3	77.3 20.6 -25.7	78.9 23.7 -2.6
92.5 10.1 4.3	99.4 -4.4 14.8	97.7 -14.2 11.9	94.1 6.9 6.6	99.1 -6.6 14.1	97.9 -11.8 5.6	95.4 4.1 8.7	98.6 -8.8 13.4	98.1 -10.4 2.0
91.7 6.7 2.9	96.3 -2.9 9.8	95.1 -9.4 7.9	92.7 4.6 4.4	96.0 -4.4 9.4	95.3 -7.9 3.7	93.6 2.7 5.8	95.7 -5.9 9.0	95.4 -7.0 1.3
90.8 3.4 1.4	93.1 -1.5 4.9	92.5 -4.7 4.0	91.3 2.3 2.2	93.0 -2.2 4.7	92.6 -3.9 1.9	91.8 1.4 2.9	92.8 -2.9 4.5	92.6 -3.5 0.7
89.9 0.0 0.0	89.9 0.0 0.0	89.9 0.0 0.0	89.9 0.0 0.0	89.9 0.0 0.0	89.9 0.0 0.0	89.9 0.0 0.0	89.9 0.0 0.0	89.9 0.0 0.0
89.4 -2.9 -1.0	86.9 2.1 -4.9	87.7 4.9 -3.5	88.9 -1.9 -1.7	87.1 2.8 -4.6	87.6 4.3 -1.7	88.5 -1.1 -2.4	87.3 3.4 -4.3	87.5 3.9 -0.4
88.8 -5.7 -1.9	83.8 4.2 -9.9	85.5 9.8 -7.1	87.8 -3.8 -3.4	84.2 5.5 -9.2	85.3 8.7 -3.3	87.0 -2.2 -4.8	84.6 6.9 -8.6	85.1 7.9 -0.9
88.2 -8.6 -2.9	80.8 6.3 -14.8	83.2 14.7 -10.6	86.8 -5.7 -5.2	81.3 8.3 -13.9	82.9 13.0 -5.0	85.5 -3.2 -7.2	81.9 10.3 -12.9	82.7 11.8 -1.3
87.6 -11.5 -3.8	77.7 8.4 -19.8	81.0 19.6 -14.2	85.7 -7.6 -6.9	78.5 11.0 -18.5	80.6 17.3 -6.7	84.0 -4.3 -9.6	79.2 13.7 -17.1	80.4 15.8 -1.8
87.0 -14.3 -4.8	74.6 10.6 -24.7	78.8 24.5 -17.7	84.7 -9.5 -8.6	75.6 13.8 -23.1	78.3 21.6 -8.3	82.6 -5.4 -11.9	76.6 17.1 -21.4	78.0 19.7 -2.2
90.0 13.5 5.8	99.3 -5.9 19.7	96.9 -18.9 15.8	92.1 9.2 8.9	98.7 -8.8 18.8	97.2 -15.7 7.5	93.9 5.4 11.6	98.2 -11.8 17.9	97.4 -13.9 2.7
89.2 10.1 4.3	96.1 -4.4 14.8	94.3 -14.2 11.9	90.7 6.9 6.6	95.7 -6.6 14.1	94.6 -11.8 5.6	92.1 4.1 8.7	95.3 -8.8 13.4	94.7 -10.4 2.0
88.3 6.7 2.9	92.9 -2.9 9.8	91.7 -9.4 7.9	89.3 4.6 4.4	92.7 -4.4 9.4	91.9 -7.9 3.7	90.2 2.7 5.8	92.4 -5.9 9.0	92.0 -7.0 1.3
87.4 3.4 1.4	89.7 -1.5 4.9	89.2 -4.7 4.0	88.0 2.3 2.2	89.6 -2.2 4.7	89.2 -3.9 1.9	88.4 1.4 2.9	89.5 -2.9 4.5	89.3 -3.5 0.7
86.6 0.0 0.0	86.6 0.0 0.0	86.6 0.0 0.0	86.6 0.0 0.0	86.6 0.0 0.0	86.6 0.0 0.0	86.6 0.0 0.0	86.6 0.0 0.0	86.6 0.0 0.0
86.0 -2.9 -1.0	83.5 2.1 -4.9	84.3 4.9 -3.5	85.5 -1.9 -1.7	83.7 2.8 -4.6	84.2 4.3 -1.7	85.1 -1.1 -2.4	83.9 3.4 -4.3	84.2 3.9 -0.4
85.4 -5.7 -1.9	80.5 4.2 -9.9	82.1 9.8 -7.1	84.5 -3.8 -3.4	80.8 5.5 -9.2	81.9 8.7 -3.3	83.6 -2.2 -4.8	81.2 6.9 -8.6	81.8 7.9 -0.9
84.8 -8.6 -2.9	77.4 6.3 -14.8	79.9 14.7 -10.6	83.4 -5.7 -5.2	78.0 8.3 -13.9	79.6 13.0 -5.0	82.2 -3.2 -7.2	78.6 10.3 -12.9	79.4 11.8 -1.3
84.3 -11.5 -3.8	74.3 8.4 -19.8	77.6 19.6 -14.2	82.4 -7.6 -6.9	75.1 11.0 -18.5	77.2 17.3 -6.7	80.7 -4.3 -9.6	75.9 13.7 -17.1	77.0 15.8 -1.8
87.5 16.9 7.2	99.1 -7.3 24.6	96.1 -23.6 19.8	90.1 11.5 11.1	98.4 -11.0 23.5	96.5 -19.7 9.3	92.3 6.8 14.4	97.7 -14.7 22.4	96.8 -17.4 3.3
86.7 13.5 5.8	95.9 -5.9 19.7	93.5 -18.9 15.8	88.7 9.2 8.9	95.4 -8.8 18.8	93.9 -15.7 7.5	90.5 5.4 11.6	94.8 -11.8 17.9	94.1 -13.9 2.7
85.8 10.1 4.3	92.7 -4.4 14.8	91.0 -14.2 11.9	87.4 6.9 6.6	92.3 -6.6 14.1	91.2 -11.8 5.6	88.7 4.1 8.7	91.9 -8.8 13.4	91.4 -10.4 2.0
84.9 6.7 2.9	89.6 -2.9 9.8	88.4 -9.4 7.9	86.0 4.6 4.4	89.3 -4.4 9.4	88.5 -7.9 3.7	86.9 2.7 5.8	89.0 -5.9 9.0	88.6 -7.0 1.3
84.1 3.4 1.4	86.4 -1.5 4.9	85.8 -4.7 4.0	84.6 2.3 2.2	86.3 -2.2 4.7	85.9 -3.9 1.9	85.0 1.4 2.9	86.1 -2.9 4.5	85.9 -3.5 0.7
83.2 0.0 0.0	83.2 0.0 0.0	83.2 0.0 0.0	83.2 0.0 0.0	83.2 0.0 0.0	83.2 0.0 0.0	83.2 0.0 0.0	83.2 0.0 0.0	83.2 0.0 0.0
82.6 -2.9 -1.0	80.2 2.1 -4.9	81.0 4.9 -3.5	82.2 -1.9 -1.7	80.4 2.8 -4.6	80.9 4.3 -1.7	81.7 -1.1 -2.4	80.5 3.4 -4.3	80.8 3.9 -0.4
82.1 -5.7 -1.9	77.1 4.2 -9.9	78.7 9.8 -7.1	81.1 -3.8 -3.4	77.5 5.5 -9.2	78.6 8.7 -3.3	80.3 -2.2 -4.8	77.9 6.9 -8.6	78.4 7.9 -0.9
81.5 -8.6 -2.9	74.0 6.3 -14.8	76.5 14.7 -10.6	80.1 -5.7 -5.2	74.6 8.3 -13.9	76.2 13.0 -5.0	78.8 -3.2 -7.2	75.2 10.3 -12.9	76.0 11.8 -1.3
85.1 20.2 8.6	98.9 -8.8 29.5	95.3 -28.3 23.7	88.1 13.8 13.3	98.1 -13.1 28.2	95.8 -23.6 11.2	90.8 8.1 17.3	97.3 -17.7 26.9	96.1 -20.9 4.0
84.2 16.9 7.2	95.7 -7.3 24.6	92.8 -23.6 19.8	86.8 11.5 11.1	95.1 -11.0 23.5	93.2 -19.7 9.3	89.0 6.8 14.4	94.4 -14.7 22.4	93.4 -17.4 3.3
83.3 13.5 5.8	92.6 -5.9 19.7	90.2 -18.9 15.8	85.4 9.2 8.9	92.0 -8.8 18.8	90.5 -15.7 7.5	87.2 5.4 11.6	91.5 -11.8 17.9	90.7 -13.9 2.7
82.5 10.1 4.3	89.4 -4.4 14.8	87.6 -14.2 11.9	84.0 6.9 6.6	89.0 -6.6 14.1	87.9 -11.8 5.6	85.3 4.1 8.7	88.6 -8.8 13.4	88.0 -10.4 2.0
81.6 6.7 2.9	86.2 -2.9 9.8	85.0 -9.4 7.9	82.6 4.6 4.4	85.9 -4.4 9.4	85.2 -7.9 3.7	83.5 2.7 5.8	85.7 -5.9 9.0	85.3 -7.0 1.3
80.7 3.4 1.4	83.0 -1.5 4.9	82.4 -4.7 4.0	81.2 2.3 2.2	82.9 -2.2 4.7	82.5 -3.9 1.9	81.7 1.4 2.9	82.8 -2.9 4.5	82.6 -3.5 0.7
79.9 0.0 0.0	79.9 0.0 0.0	79.9 0.0 0.0	79.9 0.0 0.0	79.9 0.0 0.0	79.9 0.0 0.0	79.9 0.0 0.0	79.9 0.0 0.0	79.9 0.0 0.0
79.3 -2.9 -1.0	76.8 2.1 -4.9	77.6 4.9 -3.5	78.8 -1.9 -1.7	77.0 2.8 -4.6	77.5 4.3 -1.7	78.4 -1.1 -2.4	77.2 3.4 -4.3	77.5 3.9 -0.4
78.7 -5.7 -1.9	73.7 4.2 -9.9	75.4 9.8 -7.1	77.7 -3.8 -3.4	74.1 5.5 -9.2	75.2 8.7 -3.3	76.9 -2.2 -4.8	74.5 6.9 -8.6	75.1 7.9 -0.9
82.6 23.6 10.1	98.7 -10.3 34.5	94.6 -33.1 27.7	86.2 16.1 15.5	97.8 -15.3 33.0	95.2 -27.5 13.1	89.3 9.5 20.2	96.8 -20.6 31.4	95.5 -24.4 4.6
81.7 20.2 8.6	95.5 -8.8 29.5	92.0 -28.3 23.7	84.8 13.8 13.3	94.8 -13.1 28.2	92.5 -23.6 11.2	87.5 8.1 17.3	93.9 -17.7 26.9	92.8 -20.9 4.0
80.8 16.9 7.2	92.4 -7.3 24.6	89.4 -23.6 19.8	83.4 11.5 11.1	91.7 -11.0 23.5	89.8 -19.7 9.3	85.6 6.8 14.4	91.0 -14.7 22.4	90.1 -17.4 3.3
80.0 13.5 5.8	89.2 -5.9 19.7	86.8 -18.9 15.8	82.0 9.2 8.9	88.7 -8.8 18.8	87.2 -15.7 7.5	83.8 5.4 11.6	88.1 -11.8 17.9	87.4 -13.9 2.7
79.1 10.1 4.3	86.0 -4.4 14.8	84.2 -14.2 11.9	80.6 6.9 6.6	85.6 -6.6 14.1	84.5 -11.8 5.6	82.0 4.1 8.7	85.2 -8.8 13.4	84.6 -10.4 2.0
78.2 6.7 2.9	82.9 -2.9 9.8	81.7 -9.4 7.9	79.3 4.6 4.4	82.6 -4.4 9.4	81.8 -7.9 3.7	80.2 2.7 5.8	82.3 -5.9 9.0	81.9 -7.0 1.3
77.4 3.4 1.4	79.7 -1.5 4.9	79.1 -4.7 4.0	77.9 2.3 2.2	79.5 -2.2 4.7	79.2 -3.9 1.9	78.3 1.4 2.9	79.4 -2.9 4.5	79.2 -3.5 0.7
76.5 0.0 0.0	76.5 0.0 0.0	76.5 0.0 0.0	76.5 0.0 0.0	76.5 0.0 0.0	76.5 0.0 0.0	76.5 0.0 0.0	76.5 0.0 0.0	76.5 0.0 0.0
75.9 -2.9 -1.0	73.4 2.1 -4.9	74.3 4.9 -3.5	75.4 -1.9 -1.7	73.6 2.8 -4.6	74.2 4.3 -1.7	75.0 -1.1 -2.4	73.8 3.4 -4.3	74.1 3.9 -0.4
80.1 27.0 11.5	98.5 -11.7 39.4	93.8 -37.8 31.6	84.2 18.4 17.7	97.5 -17.5 37.7	94.5 -31.5 14.9	87.8 10.9 23.1	96.4 -23.6 35.9	94.9 -27.8 5.3
79.2 23.6 10.1	95.4 -10.3 34.5	91.2 -33.1 27.7	82.8 16.1 15.5	94.4 -15.3 33.0	91.8 -27.5 13.1	85.9 9.5 20.2	93.5 -20.6 31.4	92.1 -24.4 4.6
78.3 20.2 8.6	92.2 -8.8 29.5	88.6 -28.3 23.7	81.4 13.8 13.3	91.4 -13.1 28.2	89.1 -23.6 11.2	84.1 8.1 17.3	90.6 -17.7 26.9	89.4 -20.9 4.0
77.5 16.9 7.2	89.0 -7.3 24.6	86.0 -23.6 19.8	80.0 11.5 11.1	88.4 -11.0 23.5	86.5 -19.7 9.3	82.3 6.8 14.4	87.7 -14.7 22.4	86.7 -17.4 3.3
76.6 13.5 5.8	85.8 -5.9 19.7	83.5 -18.9 15.8	78.7 9.2 8.9	85.3 -8.8 18.8	83.8 -15.7 7.5	80.5 5.4 11.6	84.8 -11.8 17.9	84.0 -13.9 2.7
75.7 10.1 4.3	82.7 -4.4 14.8	80.9 -14.2 11.9	77.3 6.9 6.6	82.3 -6.6 14.1	81.1 -11.8 5.6	78.6 4.1 8.7	81.9 -8.8 13.4	81.3 -10.4 2.0
74.9 6.7 2.9	79.5 -2.9 9.8	78.3 -9.4 7.9	75.9 4.6 4.4	79.2 -4.4 9.4	78.5 -7.9 3.7	76.8 2.7 5.8	79.0 -5.9 9.0	78.6 -7.0 1.3
74.0 3.4 1.4	76.3 -1.5 4.9	75.7 -4.7 4.0	74.5 2.3 2.2	76.2 -2.2 4.7	75.8 -3.9 1.9	75.0 1.4 2.9	76.1 -2.9 4.5	75.9 -3.5 0.7
73.1 0.0 0.0	73.1 0.0 0.0	73.1 0.0 0.0	73.1 0.0 0.0	73.1 0.0 0.0	73.1 0.0 0.0	73.1 0.0 0.0	73.1 0.0 0.0	73.1 0.0 0.0
%XYZa,ICC	O:65.2 56.8 49.8	Y:85.1 96.3 53.8	L:62.8 84.8 53.3	C:72.6 88.5 108.3	V:53.0 49.1 104.6	M:75.1 60.5 104.9	N:43.1 45.4 49.4	W:95.1 100.0 108.9

%LAB*a,ICC O:80.1 27.0 11.5 Y:98.5 -11.7 39.4 L:93.8 -37.8 31.6 C:95.4 -23.0 -7.6 V:75.5 16.9 -39.5 M:82.1 39.3 -28.3 N:73.1 0.0 0.0 W:100.0 0.0 0.0

100.0	0.0	0.0	100.0	0.0	0.0	100.0	0.0	0.0	73.1	0.0	0.0	73.1	0.0	0.0	73.1	0.0	0.0									
98.0	0.0	-3.2	97.5	4.1	-3.9	97.6	3.6	0.5	76.5	0.0	0.0	74.9	0.0	0.0	100.0	0.0	0.0									
96.0	-0.1	-6.5	95.1	8.3	-7.9	95.1	7.3	1.1	79.9	0.0	0.0	76.7	0.0	0.0	80.1	27.0	11.5									
94.0	-0.1	-9.7	92.6	12.4	-11.8	92.7	10.9	1.6	83.2	0.0	0.0	78.5	0.0	0.0	95.4	-23.0	-7.6									
92.0	-0.1	-12.9	90.1	16.5	-15.7	90.2	14.6	2.2	86.6	0.0	0.0	80.3	0.0	0.0	98.5	-11.7	39.4									
90.0	-0.2	-16.1	87.7	20.7	-19.7	87.8	18.2	2.7	89.9	0.0	0.0	82.1	0.0	0.0	75.5	16.9	-39.5									
88.1	-0.2	-19.4	85.2	24.8	-23.6	85.3	21.9	3.2	93.3	0.0	0.0	83.9	0.0	0.0	93.8	-37.8	31.6									
86.1	-0.2	-22.6	82.8	28.9	-27.5	82.9	25.5	3.8	96.6	0.0	0.0	85.7	0.0	0.0	82.1	39.3	-28.3									
84.1	-0.3	-25.8	80.3	33.0	-31.5	80.4	29.2	4.3	100.0	0.0	0.0	87.5	0.0	0.0												
99.0	0.3	3.7	99.4	-3.8	4.2	99.4	-3.2	-0.2	73.1	0.0	0.0	89.3	0.0	0.0												
96.6	0.0	0.0	96.6	0.0	0.0	96.6	0.0	0.0	76.5	0.0	0.0	91.0	0.0	0.0												
94.7	0.0	-3.2	94.2	4.1	-3.9	94.2	3.6	0.5	79.9	0.0	0.0	92.8	0.0	0.0												
92.7	-0.1	-6.5	91.7	8.3	-7.9	91.8	7.3	1.1	83.2	0.0	0.0	94.6	0.0	0.0												
90.7	-0.1	-9.7	89.3	12.4	-11.8	89.3	10.9	1.6	86.6	0.0	0.0	96.4	0.0	0.0												
88.7	-0.1	-12.9	86.8	16.5	-15.7	86.9	14.6	2.2	89.9	0.0	0.0	98.2	0.0	0.0												
86.7	-0.2	-16.1	84.3	20.7	-19.7	84.4	18.2	2.7	93.3	0.0	0.0	100.0	0.0	0.0												
84.7	-0.2	-19.4	81.9	24.8	-23.6	82.0	21.9	3.2	96.6	0.0	0.0	73.1	0.0	0.0												
82.7	-0.2	-22.6	79.4	28.9	-27.5	79.5	25.5	3.8	100.0	0.0	0.0	74.9	0.0	0.0												
98.0	0.5	7.3	98.8	-7.5	8.5	98.8	-6.3	-0.4	73.1	0.0	0.0	76.7	0.0	0.0												
95.6	0.3	3.7	96.0	-3.8	4.2	96.0	-3.2	-0.2	76.5	0.0	0.0	78.5	0.0	0.0												
93.3	0.0	0.0	93.3	0.0	0.0	93.3	0.0	0.0	79.9	0.0	0.0	80.3	0.0	0.0												
91.3	0.0	-3.2	90.8	4.1	-3.9	90.8	3.6	0.5	83.2	0.0	0.0	82.1	0.0	0.0												
89.3	-0.1	-6.5	88.4	8.3	-7.9	88.4	7.3	1.1	86.6	0.0	0.0	83.9	0.0	0.0												
87.3	-0.1	-9.7	85.9	12.4	-11.8	86.0	10.9	1.6	89.9	0.0	0.0	85.7	0.0	0.0												
85.3	-0.1	-12.9	83.4	16.5	-15.7	83.5	14.6	2.2	93.3	0.0	0.0	87.5	0.0	0.0												
83.3	-0.2	-16.1	81.0	20.7	-19.7	81.1	18.2	2.7	96.6	0.0	0.0	89.3	0.0	0.0												
81.3	-0.2	-19.4	78.5	24.8	-23.6	78.6	21.9	3.2	100.0	0.0	0.0	91.0	0.0	0.0												
97.0	0.8	11.0	98.2	-11.3	12.7	98.2	-9.5	-0.6	73.1	0.0	0.0	92.8	0.0	0.0												
94.6	0.5	7.3	95.4	-7.5	8.5	95.4	-6.3	-0.4	76.5	0.0	0.0	94.6	0.0	0.0												
92.3	0.3	3.7	92.7	-3.8	4.2	92.7	-3.2	-0.2	79.9	0.0	0.0	96.4	0.0	0.0												
89.9	0.0	0.0	89.9	0.0	0.0	89.9	0.0	0.0	83.2	0.0	0.0	98.2	0.0	0.0												
87.9	0.0	-3.2	87.5	4.1	-3.9	87.5	3.6	0.5	86.6	0.0	0.0	100.0	0.0	0.0												
85.9	-0.1	-6.5	85.0	8.3	-7.9	85.0	7.3	1.1	89.9	0.0	0.0	73.1	0.0	0.0												
84.0	-0.1	-9.7	82.5	12.4	-11.8	82.6	10.9	1.6	93.3	0.0	0.0	74.9	0.0	0.0												
82.0	-0.1	-12.9	80.1	16.5	-15.7	80.2	14.6	2.2	96.6	0.0	0.0	76.7	0.0	0.0												
80.0	-0.2	-16.1	77.6	20.7	-19.7	77.7	18.2	2.7	100.0	0.0	0.0	78.5	0.0	0.0												
95.9	1.1	14.7	97.6	-15.1	16.9	97.6	-12.6	-0.8				80.3	0.0	0.0												
93.6	0.8	11.0	94.8	-11.3	12.7	94.8	-9.5	-0.6				82.1	0.0	0.0												
91.3	0.5	7.3	92.1	-7.5	8.5	92.1	-6.3	-0.4				83.9	0.0	0.0												
88.9	0.3	3.7	89.3	-3.8	4.2	89.3	-3.2	-0.2				85.7	0.0	0.0												
86.6	0.0	0.0	86.6	0.0	0.0	86.6	0.0	0.0				87.5	0.0	0.0												
84.6	0.0	-3.2	84.1	4.1	-3.9	84.1	3.6	0.5				89.3	0.0	0.0												
82.6	-0.1	-6.5	81.6	8.3	-7.9	81.7	7.3	1.1				91.0	0.0	0.0												
80.6	-0.1	-9.7	79.2	12.4	-11.8	79.2	10.9	1.6				92.8	0.0	0.0												
78.6	-0.1	-12.9	76.7	16.5	-15.7	76.8	14.6	2.2				94.6	0.0	0.0												
94.9	1.4	18.3	97.0	-18.9	21.2	97.0	-15.8	-1.0				96.4	0.0	0.0												
92.6	1.1	14.7	94.2	-15.1	16.9	94.2	-12.6	-0.8				98.2	0.0	0.0												
90.2	0.8	11.0	91.5	-11.3	12.7	91.5	-9.5	-0.6				100.0	0.0	0.0												
87.9	0.5	7.3	88.7	-7.5	8.5	88.7	-6.3	-0.4				73.1	0.0	0.0												
85.6	0.3	3.7	86.0	-3.8	4.2	86.0	-3.2	-0.2				74.9	0.0	0.0												
83.2	0.0	0.0	83.2	0.0	0.0	83.2	0.0	0.0				76.7	0.0	0.0												
81.2	0.0	-3.2	80.8	4.1	-3.9	80.8	3.6	0.5				78.5	0.0	0.0												
79.2	-0.1	-6.5	78.3	8.3	-7.9	78.3	7.3	1.1				80.3	0.0	0.0												
77.2	-0.1	-9.7	75.8	12.4	-11.8	75.9	10.9	1.6				82.1	0.0	0.0												
93.9	1.6	22.0	96.4	-22.6	25.4	96.4	-18.9	-1.2				83.9	0.0	0.0												
91.6	1.4	18.3	93.6	-18.9	21.2	93.6	-15.8	-1.0				85.7	0.0	0.0												
89.2	1.1	14.7	90.9	-15.1	16.9	90.9	-12.6	-0.8				87.5	0.0	0.0												
86.9	0.8	11.0	88.1	-11.3	12.7	88.1	-9.5	-0.6				89.3	0.0	0.0												
84.5	0.5	7.3	85.4	-7.5	8.5	85.4	-6.3	-0.4				91.0	0.0	0.0												
82.2	0.3	3.7	82.6	-3.8	4.2	82.6	-3.2	-0.2				92.8	0.0	0.0												
79.9	0.0	0.0	79.9	0.0	0.0	79.9	0.0	0.0				94.6	0.0	0.0												
77.9	0.0	-3.2	77.4	4.1	-3.9	77.4	3.6	0.5				96.4	0.0	0.0												
75.9	-0.1	-6.5	74.9	8.3	-7.9	75.0	7.3	1.1				98.2	0.0	0.0												
92.9	1.9	25.7	95.8	-26.4	29.7	95.7	-22.1	-1.5				100.0	0.0	0.0												
90.6	1.6	22.0	93.0	-22.6	25.4	93.0	-18.9	-1.2																		
88.2	1.4	18.3	90.3	-18.9	21.2	90.2	-15.8	-1.0																		
85.9	1.1	14.7	87.5	-15.1	16.9	87.5	-12.6	-0.8																		
83.5	0.8	11.0	84.8	-11.3	12.7	84.8	-9.5	-0.6																		
81.2	0.5	7.3	82.0	-7.5	8.5	82.0	-6.3	-0.4																		
78.8	0.3	3.7	79.3	-3.8	4.2	79.3	-3.2	-0.2																		
76.5	0.0	0.0	76.5	0.0	0.0	76.5	0.0	0.0																		
74.5	0.0	-3.2	74.0	4.1	-3.9	74.1	3.6	0.5																		
91.9	2.2	29.4	95.2	-30.2	33.9	95.1	-25.2	-1.7																		
89.5	1.9	25.7	92.4	-26.4	29.7	92.4	-22.1	-1.5																		
87.2	1.6	22.0	89.7	-22.6	25.4	89.6	-18.9	-1.2																		
84.9	1.4	18.3	86.9	-18.9	21.2	86.9	-15.8	-1.0																		
82.5	1.1	14.7	84.2	-15.1	16.9	84.1	-12.6	-0.8																		
80.2	0.8	11.0	81.4	-11.3	12.7	81.4	-9.5	-0.6																		
77.8	0.5	7.3	78.7	-7.5	8.5	78.6	-6.3	-0.4																		
75.5	0.3	3.7	75.9	-3.8	4.2	75.9	-3.2	-0.2																		
73.1	0.0	0.0	73.1	0.0	0.0	73.1	0.0	0.0																		

%XYZa,ICC O:65.2 56.8 49.8 Y:85.1 96.3 53.8 L:62.8 84.8 53.3 C:72.6 88.5 108.3 V:53.0 49.1 104.6 M:75.1 60.5 104.9 N:43.1 45.4 49.4 W:95.1 100.0 108.9

%LAB*a_8bit,CIE			O:195	161	142	Y:240	114	176	L:228	82	167	C:232	100	119	V:183	149	79	M:200	176	93	N:178	128	128	W:243	128	128
243	128	128	243	128	128	243	128	128	243	128	128	243	128	128	243	128	128	243	128	128	243	128	128	243	128	128
241	125	126	238	128	124	238	134	124	240	126	126	237	129	123	238	133	126	240	127	125	236	131	122	238	133	128
239	123	124	233	128	120	232	140	121	238	124	123	231	131	118	232	138	125	236	125	122	229	135	117	232	138	128
236	120	122	228	128	116	227	145	117	235	122	121	224	132	112	226	144	123	233	124	119	222	138	111	226	142	127
234	118	120	223	128	112	221	151	114	232	120	118	218	134	107	220	149	122	229	122	116	215	141	105	220	147	127
232	115	118	218	129	108	216	157	110	229	118	116	211	135	102	215	154	120	226	121	114	208	145	99	214	152	127
229	113	116	213	129	103	210	163	107	226	116	114	205	137	97	209	159	118	222	120	111	201	148	94	208	157	127
227	110	114	208	129	99	204	168	103	223	114	111	199	138	92	203	164	117	219	118	108	194	151	88	202	161	126
225	107	113	203	129	95	199	174	100	220	112	109	192	140	87	197	169	115	215	117	105	187	155	82	196	166	126
237	132	130	241	128	133	242	123	129	238	131	131	243	126	134	242	124	128	239	130	131	242	124	133	242	124	127
235	128	128	235	128	128	235	128	128	235	128	128	235	128	128	235	128	128	235	128	128	235	128	128	235	128	128
233	125	126	230	128	124	230	134	124	232	126	126	229	129	123	229	133	126	232	127	125	228	131	122	229	133	128
230	123	124	225	128	120	224	140	121	229	124	123	222	131	118	224	138	125	228	125	122	221	135	117	223	138	128
228	120	122	220	128	116	219	145	117	226	122	121	216	132	112	218	144	123	225	124	119	214	138	111	218	142	127
226	118	120	215	128	112	213	151	114	223	120	118	210	134	107	212	149	122	221	122	116	207	141	105	212	147	127
223	115	118	210	129	108	207	157	110	220	118	116	203	135	102	206	154	120	217	121	114	200	145	99	206	152	127
221	113	116	205	129	103	202	163	107	217	116	114	197	137	97	201	159	118	214	120	111	193	148	94	200	157	127
219	110	114	200	129	99	196	168	103	215	114	111	190	138	92	195	164	117	210	118	108	186	151	88	194	161	126
232	136	132	239	128	138	240	119	131	234	134	133	242	124	140	240	120	129	235	132	135	241	120	139	241	121	127
229	132	130	233	128	133	234	123	129	230	131	131	235	126	134	234	124	128	231	130	131	234	124	133	234	124	127
227	128	128	227	128	128	227	128	128	227	128	128	227	128	128	227	128	128	227	128	128	227	128	128	227	128	128
225	125	126	222	128	124	221	134	124	224	126	126	221	129	123	221	133	126	223	127	125	220	131	122	221	133	128
222	123	124	217	128	120	216	140	121	221	124	123	214	131	118	215	138	125	220	125	122	213	135	117	215	138	128
220	120	122	212	128	116	210	145	117	218	122	121	208	132	112	210	144	123	216	124	119	206	138	111	209	142	127
218	118	120	207	128	112	205	151	114	215	120	118	201	134	107	204	149	122	213	122	116	199	141	105	203	147	127
215	115	118	202	129	108	199	157	110	212	118	116	195	135	102	198	154	120	209	121	114	192	145	99	197	152	127
213	113	116	197	129	103	194	163	107	209	116	114	189	137	97	192	159	118	206	120	111	185	148	94	192	157	127
226	140	134	237	127	143	239	114	132	229	137	136	242	122	146	239	116	129	231	134	138	240	116	144	239	117	126
223	136	132	231	128	138	232	119	131	225	134	133	234	124	140	232	120	129	227	132	135	233	120	139	232	121	127
221	132	130	225	128	133	225	123	129	222	131	131	226	126	134	225	124	128	223	130	131	226	124	133	226	124	127
219	128	128	219	128	128	219	128	128	219	128	128	219	128	128	219	128	128	219	128	128	219	128	128	219	128	128
216	125	126	214	128	124	213	134	124	216	126	126	212	129	123	213	133	126	215	127	125	212	131	122	213	133	128
214	123	124	209	128	120	208	140	121	213	124	123	206	131	118	207	138	125	212	125	122	205	135	117	207	138	128
212	120	122	204	128	116	202	145	117	210	122	121	200	132	112	201	144	123	208	124	119	198	138	111	201	142	127
209	118	120	199	128	112	197	151	114	207	120	118	193	134	107	196	149	122	205	122	116	190	141	105	195	147	127
207	115	118	194	129	108	191	157	110	204	118	116	187	135	102	190	154	120	201	121	114	183	145	99	189	152	127
220	144	136	236	127	148	237	110	134	224	140	139	241	119	152	237	112	129	227	136	141	238	112	150	238	113	125
217	140	134	229	127	143	230	114	132	220	137	136	233	122	146	231	116	129	223	134	138	231	116	144	231	117	126
215	136	132	223	128	138	224	119	131	217	134	133	226	124	140	224	120	129	219	132	135	224	120	139	224	121	127
213	132	130	217	128	133	217	123	129	214	131	131	218	126	134	217	124	128	215	130	131	217	124	133	217	124	127
211	128	128	211	128	128	211	128	128	211	128	128	211	128	128	211	128	128	211	128	128	211	128	128	211	128	128
208	125	126	205	128	124	205	134	124	208	126	126	204	129	123	205	133	126	207	127	125	203	131	122	205	133	128
206	123	124	200	128	120	199	140	121	205	124	123	198	131	118	199	138	125	203	125	122	196	135	117	199	138	128
203	120	122	195	128	116	194	145	117	202	122	121	191	132	112	193	144	123	200	124	119	189	138	111	193	142	127
201	118	120	190	128	112	188	151	114	199	120	118	185	134	107	187	149	122	196	122	116	182	141	105	187	147	127
214	148	137	234	127	152	235	105	135	219	143	141	241	117	158	236	108	129	223	138	145	237	108	155	236	109	125
211	144	136	227	127	148	229	110	134	215	140	139	233	119	152	229	112	129	219	136	141	230	112	150	229	113	125
209	140	134	221	127	143	222	114	132	212	137	136	225	122	146	222	116	129	215	134	138	223	116	144	223	117	126
207	136	132	215	128	138	215	119	131	209	134	133	218	124	140	216	120	129	211	132	135	216	120	139	216	121	127
205	132	130	209	128	133	209	123	129	206	131	131	210	126	134	209	124	128	206	130	131	209	124	133	209	124	127
202	128	128	202	128	128	202	128	128	202	128	128	202	128	128	202	128	128	202	128	128	202	128	128	202	128	128
200	125	126	197	128	124	197	134	124	199	126	126	196	129	123	197	133	126	199	127	125	195	131	122	196	133	128
198	123	124	192	128	120	191	140	121	196	124	123	190	131	118	191	138	125	195	125	122	188	135	117	191	138	128
195	120	122	187	128	116	186	145	117	193	122	121	183	132	112	185	144	123	192	124	119	181	138	111	185	142	127
208	152	139	232	127	157	234	101	137	214	146	144	240	115	164	234	104	130	219	140	148	236	103	160	235	106	124
205	148	137	225	127	152	227	105	135	210	143	141	232	117	158	228	108	129	215	138	145	229	108	155	228	109	125
203	144	136	219	127	148	220	110	134	207	140	139	225	119	152	221	112	129	211	136	141	222	112	150	221	113	125
201	140	134	213	127	143	214	114	132	204	137	136	217	122	146	214	116	129	207	134	138	215	116	144	214	117	126
199	136	132	207	128	138	207	119	131	201	134	133	209	124	140	207	120	129	202	132	135	208	120	139	208	121	127
196	132	130	200	128	133	201	123	129	197	131	131	202	126	134	201	124	128	198	130	131	201	124	133	201	124	127
194	128	128	194	128	128	194	128	128	194	128	128	194	128	128	194	128	128	194	128	128	194	128	128	194	128	128
192	125	126	189	128	124	189	134	124	191	126	126	188	129	123	188	133	126	191	127	125	187	131	122	188	133	128
189	123	124	184	128	120	183	140	121	188	124	123	181	131	118	183	138	125	187	125	122	180	135	117	182	138	128
202	156	141	230	127	162	232	96	138	209	148	147	239	113	170	233	99	130	215	142	151	234	99	166	233	102	124
200	152	139	223	127	157	225	101	137	206	146	144	232	115	164	226	104	130	211	140	148	228	103	160	226	106	124
197	148	137	217	127	152	219	105	135	202	143	141	224	117	158	219	108	129	207	138	145	221	108	155	220	109	125
195	144	136	211	127	148	212	110	134	199	140	139	216	119	152	213	112	129	202	136	141	214	112	150	213	113	125
193	140	134	205	127	143	206	114	132	196	137	136	209	122	146	206	116	129	198	134	138	207	116	144	206	117	126
190	136	132	198	128	138	199	119	131	192	134	133	201	124	140	199	120	129	194	132	135	200	120	139	199	121	127
188	132	130	192	128	133	192	123	129	189	131	131	194	126	134	193	124	128	190	130	131	193	124	133	193	124	127
186	128	128	186	128	128	186	128	128	186	128	128	186	128	128	186	128	128	186	128	128	186	128	128	186	128	128
183	125	126	181	128	124	180	134	124	183	126	126	179	129	123	180	133	126	182	127	125	179	131	122	180	133	128
196	160	143	228	126	167	230	92	140	204	151	149	239	111	176	231	95	130	211	144	155	233	95	171	232	98	123
194	156	141	221	127	162	224	96	138	201	148	147	231	113	170	224	99	130	207	142	151	226	99	166	225	102	124
191	152	139	215	127	157	217	101	137	197	146	144	224	115	164	218	104	130	203	140	148	219	103	160	218	106	124
189	148	137	209	127	152	211	105	135	194	143	141	216	117	158	211	108	129	198	138	145	212	108	155	211	109	125
187	144	136	203	127	148	204	110	134	191	140	139	208	119	152	204	112	129	194	136	141	205	112	150	205	113	125
184	140	134	196	127	143	197	114	132	187	137	136	201	122	146	198	116	129	190	134	138	198	116	144	198	117	126
182	136	132	190	128	138	191	119	131	184	134	133	193	124	140	191	120	129	186	132	135	192	120	139	191	121	127
180	132	130	184	128	133	184	123	129	181	131	131	185	126	134	184	124	128	182	130	131	185	124	133	184	124	127
178	128	128	178	128	128	178	128	128	178	128	128	178	128	128	178	128	128	178	128	128	178	128	128	178	128	128
%XYZa_8bit,CIE			O:148	129	113	Y:193	218	122	L:142	192	121	C:164	200	245	V:120	111	237	M:170	137	237	N:98	103	112	W:215	226	246

%LAB*a_8bit,CIE			O:195	161	142	Y:240	114	176	L:228	82	167	C:232	100	119	V:183	149	79	M:200	176	93	N:178	128	128	W:243	128	128
243	128	128	243	128	128	243	128	128	178	128	128	178	128	128	178	128	128									
239	127	125	237	133	123	237	132	129	186	128	128	182	128	128	243	128	128									
235	127	121	231	138	118	231	137	130	194	128	128	186	128	128	196	160	143									
231	126	118	225	143	113	225	141	131	202	128	128	191	128	128	225	107	113									
227	125	114	219	147	108	219	146	132	211	128	128	195	128	128	228	126	167									
222	124	111	213	152	103	213	150	132	219	128	128	200	128	128	203	129	95									
218	124	107	206	157	98	207	155	133	227	128	128	204	128	128	230	92	140									
214	123	104	200	162	93	201	159	134	235	128	128	208	128	128	199	174	100									
210	122	101	194	167	88	195	163	135	243	128	128	213	128	128												
240	129	132	242	123	132	242	125	127	178	128	128	217	128	128												
235	128	128	235	128	128	235	128	128	186	128	128	221	128	128												
231	127	125	229	133	123	229	132	129	194	128	128	226	128	128												
227	127	121	223	138	118	223	137	130	202	128	128	230	128	128												
223	126	118	217	143	113	217	141	131	211	128	128	235	128	128												
218	125	114	211	147	108	211	146	132	219	128	128	239	128	128												
214	124	111	204	152	103	205	150	132	227	128	128	243	128	128												
210	124	107	198	157	98	199	155	133	235	128	128	178	128	128												
206	123	104	192	162	93	193	159	134	243	128	128	182	128	128												
237	130	136	240	117	136	240	122	125	178	128	128	186	128	128												
232	129	132	233	123	132	234	125	127	186	128	128	191	128	128												
227	128	128	227	128	128	227	128	128	194	128	128	195	128	128												
223	127	125	221	133	123	221	132	129	202	128	128	200	128	128												
219	127	121	215	138	118	215	137	130	211	128	128	204	128	128												
214	126	118	208	143	113	209	141	131	219	128	128	208	128	128												
210	125	114	202	147	108	203	146	132	227	128	128	213	128	128												
206	124	111	196	152	103	197	150	132	235	128	128	217	128	128												
202	124	107	190	157	98	191	155	133	243	128	128	221	128	128												
234	131	140	238	112	139	238	118	124	178	128	128	226	128	128												
229	130	136	232	117	136	232	122	125	186	128	128	230	128	128												
224	129	132	225	123	132	225	125	127	194	128	128	235	128	128												
219	128	128	219	128	128	219	128	128	202	128	128	239	128	128												
215	127	125	213	133	123	213	132	129	211	128	128	243	128	128												
210	127	121	206	138	118	207	137	130	219	128	128	178	128	128												
206	126	118	200	143	113	201	141	131	227	128	128	182	128	128												
202	125	114	194	147	108	195	146	132	235	128	128	186	128	128												
198	124	111	188	152	103	189	150	132	243	128	128	191	128	128												
231	132	144	236	106	143	237	115	122				195	128	128												
226	131	140	230	112	139	230	118	124				200	128	128												
221	130	136	223	117	136	224	122	125				204	128	128												
216	129	132	217	123	132	217	125	127				208	128	128												
211	128	128	211	128	128	211	128	128				213	128	128												
206	127	125	204	133	123	205	132	129				217	128	128												
202	127	121	198	138	118	199	137	130				221	128	128												
198	126	118	192	143	113	192	141	131				226	128	128												
194	125	114	186	147	108	186	146	132				230	128	128												
228	133	148	234	101	147	235	112	121				235	128	128												
223	132	144	228	106	143	228	115	122				239	128	128												
218	131	140	222	112	139	222	118	124				243	128	128												
212	130	136	215	117	136	215	122	125				178	128	128												
207	129	132	209	123	132	209	125	127				182	128	128												
202	128	128	202	128	128	202	128	128				186	128	128												
198	127	125	196	133	123	196	132	129				191	128	128												
194	127	121	190	138	118	190	137	130				195	128	128												
190	126	118	184	143	113	184	141	131				200	128	128												
225	134	152	233	95	151	233	109	120				204	128	128												
219	133	148	226	101	147	227	112	121				208	128	128												
214	132	144	220	106	143	220	115	122				213	128	128												
209	131	140	213	112	139	214	118	124				217	128	128												
204	130	136	207	117	136	207	122	125				221	128	128												
199	129	132	200	123	132	201	125	127				226	128	128												
194	128	128	194	128	128	194	128	128				230	128	128												
190	127	125	188	133	123	188	132	129				235	128	128												
186	127	121	182	138	118	182	137	130				239	128	128												
221	135	156	231	90	155	232	105	118				243	128	128												
216	134	152	224	95	151	225	109	120																		
211	133	148	218	101	147	218	112	121																		
206	132	144	211	106	143	212	115	122																		
201	131	140	205	112	139	205	118	124																		
196	130	136	199	117	136	199	122	125																		
191	129	132	192	123	132	192	125	127																		
186	128	128	186	128	128	186	128	128																		
182	127	125	180	133	123	180	132	129																		
218	136	160	229	85	159	230	102	117																		
213	135	156	222	90	155	223	105	118																		
208	134	152	216	95	151	217	109	120																		
203	133	148	210	101	147	210	112	121																		
198	132	144	203	106	143	204	115	122																		
193	131	140	197	112	139	197	118	124																		
188	130	136	190	117	136	191	122	125																		
183	129	132	184	123	132	184	125	127																		
178	128	128	178	128	128	178	128	128																		
%XYZa_8bit,CIE			O:148	129	113	Y:193	218	122	L:142	192	121	C:164	200	245	V:120	111	237	M:170	137	237	N:98	103	112	W:215	226	246

%LAB*a_8bit,ICC			O:204	163	143	Y:251	113	178	L:239	80	169	C:243	99	118	V:193	150	77	M:209	178	92	N:187	128	128	W:255	128	128
255	128	128	255	128	128	255	128	128	255	128	128	255	128	128	255	128	128	255	128	128	255	128	128	255	128	128
254	124	127	247	131	122	249	134	123	252	126	126	248	132	122	249	134	126	251	127	125	248	132	123	249	133	127
252	121	126	239	133	115	244	141	119	250	123	124	240	135	116	243	139	124	247	125	122	241	137	117	243	138	127
251	117	124	232	136	109	238	147	114	247	121	121	233	139	110	237	145	122	244	124	119	235	141	112	237	143	126
249	113	123	224	139	103	232	153	110	244	118	119	226	142	104	231	150	119	240	122	116	228	146	106	231	148	126
248	110	122	216	142	96	227	159	105	242	116	117	218	146	98	225	156	117	236	121	113	221	150	101	224	153	125
246	106	121	208	144	90	221	166	101	239	113	115	211	149	93	219	161	115	232	120	110	214	154	95	218	158	125
245	102	119	200	147	84	215	172	96	236	111	113	204	153	87	213	167	113	229	118	107	207	159	90	212	163	124
243	99	118	193	150	77	209	178	92	233	108	110	197	156	81	207	172	111	225	117	104	201	163	84	206	168	123
249	132	130	255	126	134	253	122	133	250	131	131	254	125	134	253	123	130	251	130	132	254	124	134	253	124	129
246	128	128	246	128	128	246	128	128	246	128	128	246	128	128	246	128	128	246	128	128	246	128	128	246	128	128
245	124	127	239	131	122	241	134	123	244	126	126	239	132	122	240	134	126	243	127	125	240	132	123	240	133	127
243	121	126	231	133	115	235	141	119	241	123	124	232	135	116	235	139	124	239	125	122	233	137	117	234	138	127
242	117	124	223	136	109	229	147	114	238	121	121	225	139	110	229	145	122	235	124	119	226	141	112	228	143	126
241	113	123	215	139	103	224	153	110	236	118	119	217	142	104	223	150	119	231	122	116	219	146	106	222	148	126
239	110	122	207	142	96	218	159	105	233	116	117	210	146	98	217	156	117	228	121	113	212	150	101	216	153	125
238	106	121	200	144	90	212	166	101	230	113	115	203	149	93	211	161	115	224	120	110	206	154	95	210	158	125
236	102	119	192	147	84	207	172	96	228	111	113	195	153	87	205	167	113	220	118	107	199	159	90	204	163	124
242	137	132	254	124	141	251	116	138	245	134	134	253	122	140	251	118	133	247	131	135	253	120	139	252	119	130
240	132	130	246	126	134	244	122	133	241	131	131	246	125	134	245	123	130	243	130	132	245	124	134	245	124	129
238	128	128	238	128	128	238	128	128	238	128	128	238	128	128	238	128	128	238	128	128	238	128	128	238	128	128
236	124	127	230	131	122	232	134	123	235	126	126	231	132	122	232	134	126	234	127	125	231	132	123	232	133	127
235	121	126	222	133	115	226	141	119	232	123	124	223	135	116	226	139	124	230	125	122	224	137	117	226	138	127
233	117	124	214	136	109	221	147	114	230	121	121	216	139	110	220	145	122	227	124	119	217	141	112	220	143	126
232	113	123	207	139	103	215	153	110	227	118	119	209	142	104	214	150	119	223	122	116	211	146	106	213	148	126
231	110	122	199	142	96	209	159	105	224	116	117	201	146	98	208	156	117	219	121	113	204	150	101	207	153	125
229	106	121	191	144	90	204	166	101	222	113	115	194	149	93	202	161	115	215	120	110	197	154	95	201	158	125
236	141	134	254	122	147	249	110	143	240	137	137	253	120	146	250	113	135	243	133	139	252	117	145	250	115	131
234	137	132	246	124	141	242	116	138	236	134	134	245	122	140	243	118	133	239	131	135	244	120	139	243	119	130
232	132	130	237	126	134	236	122	133	233	131	131	237	125	134	236	123	130	234	130	132	237	124	134	236	124	129
229	128	128	229	128	128	229	128	128	229	128	128	229	128	128	229	128	128	229	128	128	229	128	128	229	128	128
228	124	127	222	131	122	224	134	123	227	126	126	222	132	122	223	134	126	226	127	125	223	132	123	223	133	127
226	121	126	214	133	115	218	141	119	224	123	124	215	135	116	217	139	124	222	125	122	216	137	117	217	138	127
225	117	124	206	136	109	212	147	114	221	121	121	207	139	110	211	145	122	218	124	119	209	141	112	211	143	126
223	113	123	198	139	103	207	153	110	219	118	119	200	142	104	206	150	119	214	122	116	202	146	106	205	148	126
222	110	122	190	142	96	201	159	105	216	116	117	193	146	98	200	156	117	211	121	113	195	150	101	199	153	125
230	145	135	253	120	153	247	104	148	235	140	139	252	117	152	248	108	138	239	135	143	250	113	151	248	110	131
227	141	134	245	122	147	240	110	143	231	137	137	244	120	146	241	113	135	235	133	139	243	117	145	242	115	131
225	137	132	237	124	141	234	116	138	228	134	134	236	122	140	234	118	133	230	131	135	236	120	139	235	119	130
223	132	130	229	126	134	227	122	133	224	131	131	229	125	134	228	123	130	225	130	132	228	124	134	228	124	129
221	128	128	221	128	128	221	128	128	221	128	128	221	128	128	221	128	128	221	128	128	221	128	128	221	128	128
219	124	127	213	131	122	215	134	123	218	126	126	213	132	122	215	134	126	217	127	125	214	132	123	215	133	127
218	121	126	205	133	115	209	141	119	215	123	124	206	135	116	209	139	124	213	125	122	207	137	117	209	138	127
216	117	124	197	136	109	204	147	114	213	121	121	199	139	110	203	145	122	210	124	119	200	141	112	202	143	126
215	113	123	190	139	103	198	153	110	210	118	119	192	142	104	197	150	119	206	122	116	194	146	106	196	148	126
223	150	137	253	119	160	245	98	153	230	143	142	251	114	158	246	103	140	235	137	146	249	109	157	247	106	132
221	145	135	245	120	153	239	104	148	226	140	139	243	117	152	239	108	138	231	135	143	242	113	151	240	110	131
219	141	134	236	122	147	232	110	143	223	137	137	235	120	146	233	113	135	226	133	139	234	117	145	233	115	131
217	137	132	228	124	141	225	116	138	219	134	134	228	122	140	226	118	133	222	131	135	227	120	139	226	119	130
214	132	130	220	126	134	219	122	133	216	131	131	220	125	134	219	123	130	217	130	132	220	124	134	219	124	129
212	128	128	212	128	128	212	128	128	212	128	128	212	128	128	212	128	128	212	128	128	212	128	128	212	128	128
211	124	127	204	131	122	207	134	123	210	126	126	205	132	122	206	134	126	208	127	125	205	132	123	206	133	127
209	121	126	197	133	115	201	141	119	207	123	124	198	135	116	200	139	124	205	125	122	199	137	117	200	138	127
208	117	124	189	136	109	195	147	114	204	121	121	190	139	110	194	145	122	201	124	119	192	141	112	194	143	126
217	154	139	252	117	166	243	92	158	225	146	145	250	111	164	244	98	142	232	138	150	248	105	162	245	101	133
215	150	137	244	119	160	237	98	153	221	143	142	242	114	158	238	103	140	227	137	146	241	109	157	238	106	132
212	145	135	236	120	153	230	104	148	218	140	139	235	117	152	231	108	138	222	135	143	233	113	151	231	110	131
210	141	134	228	122	147	223	110	143	214	137	137	227	120	146	224	113	135	218	133	139	226	117	145	224	115	131
208	137	132	220	124	141	217	116	138	211	134	134	219	122	140	217	118	133	213	131	135	218	120	139	217	119	130
206	132	130	212	126	134	210	122	133	207	131	131	211	125	134	210	123	130	208	130	132	211	124	134	211	124	129
204	128	128	204	128	128	204	128	128	204	128	128	204	128	128	204	128	128	204	128	128	204	128	128	204	128	128
202	124	127	196	131	122	198	134	123	201	126	126	196	132	122	198	134	126	200	127	125	197	132	123	198	133	127
201	121	126	188	133	115	192	141	119	198	123	124	189	135	116	192	139	124	196	125	122	190	137	117	191	138	127
211	158	141	252	115	172	241	86	163	220	149	148	249	108	170	243	93	145	228	140	154	247	102	168	244	97	134
208	154	139	244	117	166	235	92	158	216	146	145	242	111	164	236	98	142	223	138	150	240	105	162	237	101	133
206	150	137	236	119	160	228	98	153	213	143	142	234	114	158	229	103	140	218	137	146	232	109	157	230	106	132
204	145	135	227	120	153	221	104	148	209	140	139	226	117	152	222	108	138	214	135	143	225	113	151	223	110	131
202	141	134	219	122	147	215	110	143	206	137	137	218	120	146	215	113	135	209	133	139	217	117	145	216	115	131
200	137	132	211	124	141	208	116	138	202	134	134	211	122	140	209	118	133	204	131	135	210	120	139	209	119	130
197	132	130	203	126	134	202	122	133	199	131	131	203	125	134	202	123	130	200	130	132	202	124	134	202	124	129
195	128	128	195	128	128	195	128	128	195	128	128	195	128	128	195	128	128	195	128	128	195	128	128	195	128	128
194	124	127	187	131	122	189	134	123	192	126	126	188	132	122	189	134	126	191	127	125	188	132	123	189	133	127
204	163	143	251	113	178	239	80	169	215	151	151	249	106	176	241	88	147	224	142	158	246	98	174	242	92	135
202	158	141	243	115	172	233	86	163	211	149	148	241	108	170	234	93	145	219	140	154	238	102	168	235	97	134
200	154	139	235	117	166	226	92	158	208	146	145	233	111	164	227	98	142	214	138	150	231	105	162	228	101	133
198	150	137	227	119	160	219	98	153	204	143	142	225	114	158	221	103	140	210	137	146	224	109	157	221	106	132
195	145	135	219	120	153	213	104	148	201	140	139	218	117	152	214	108	138	205	135	143	216	113	151	214	110	131
193	141	134	211	122	147	206	110	143	197	137	137	210	120	146	207	113	135	200	133	139	209	117	145	207	115	131
191	137	132	203	124	141	200	116	138	194	134	134	202	122	140	200	118	133	196	131	135	201	120	139	200	119	130
189	132	130	195	126	134	193	122	133	190	131	131	194	125	134	193	123	130	191	130	132	194	124	134	193	124	129
187	128	128	187	128	128	187	128	128	187	128	128	187	128	128	187	128	128	187	128	128	187	128	128	187	128	128
%XYZa_8bit,ICC			O:166	145	127	Y:217	245	137	L:160	216	136	C:185	226	276	V:135	125	267	M:191	154	267	N:110	116	126	W:242	255	278

%LAB*a_8bit,ICC O:204 163 143 Y:251 113 178 L:239 80 169 C:243 99 118 V:193 150 77 M:209 178 92 N:187 128 128 W:255 128 128

255	128	128	255	128	128	255	128	128	187	128	128	187	128	128	187	128	128									
250	128	124	249	133	123	249	133	129	195	128	128	191	128	128	255	128	128									
245	128	120	242	139	118	243	137	129	204	128	128	196	128	128	204	163	143									
240	128	116	236	144	113	236	142	130	212	128	128	200	128	128	243	99	118									
235	128	111	230	149	108	230	147	131	221	128	128	205	128	128	251	113	178									
230	128	107	224	154	103	224	151	131	229	128	128	209	128	128	193	150	77									
225	128	103	217	160	98	218	156	132	238	128	128	214	128	128	239	80	169									
219	128	99	211	165	93	211	161	133	246	128	128	218	128	128	209	178	92									
214	128	95	205	170	88	205	165	134	255	128	128	223	128	128												
252	128	133	253	123	133	253	124	128	187	128	128	228	128	128												
246	128	128	246	128	128	246	128	128	195	128	128	232	128	128												
241	128	124	240	133	123	240	133	129	204	128	128	237	128	128												
236	128	120	234	139	118	234	137	129	212	128	128	241	128	128												
231	128	116	228	144	113	228	142	130	221	128	128	246	128	128												
226	128	111	221	149	108	222	147	131	229	128	128	250	128	128												
221	128	107	215	154	103	215	151	131	238	128	128	255	128	128												
216	128	103	209	160	98	209	156	132	246	128	128	187	128	128												
211	128	99	202	165	93	203	161	133	255	128	128	191	128	128												
250	129	137	252	118	139	252	120	127	187	128	128	196	128	128												
244	128	133	245	123	133	245	124	128	195	128	128	200	128	128												
238	128	128	238	128	128	238	128	128	204	128	128	205	128	128												
233	128	124	232	133	123	232	133	129	212	128	128	209	128	128												
228	128	120	225	139	118	225	137	129	221	128	128	214	128	128												
223	128	116	219	144	113	219	142	130	229	128	128	218	128	128												
218	128	111	213	149	108	213	147	131	238	128	128	223	128	128												
212	128	107	206	154	103	207	151	131	246	128	128	228	128	128												
207	128	103	200	160	98	200	156	132	255	128	128	232	128	128												
247	129	142	250	114	144	250	116	127	187	128	128	237	128	128												
241	129	137	243	118	139	243	120	127	195	128	128	241	128	128												
235	128	133	236	123	133	236	124	128	204	128	128	246	128	128												
229	128	128	229	128	128	229	128	128	212	128	128	250	128	128												
224	128	124	223	133	123	223	133	129	221	128	128	255	128	128												
219	128	120	217	139	118	217	137	129	229	128	128	187	128	128												
214	128	116	210	144	113	211	142	130	238	128	128	191	128	128												
209	128	111	204	149	108	204	147	131	246	128	128	196	128	128												
204	128	107	198	154	103	198	151	131	255	128	128	200	128	128												
245	129	147	249	109	150	249	112	127				205	128	128												
239	129	142	242	114	144	242	116	127				209	128	128												
233	129	137	235	118	139	235	120	127				214	128	128												
227	128	133	228	123	133	228	124	128				218	128	128												
221	128	128	221	128	128	221	128	128				223	128	128												
216	128	124	214	133	123	215	133	129				228	128	128												
211	128	120	208	139	118	208	137	129				232	128	128												
206	128	116	202	144	113	202	142	130				237	128	128												
200	128	111	196	149	108	196	147	131				241	128	128												
242	130	151	247	104	155	247	108	127				246	128	128												
236	129	147	240	109	150	240	112	127				250	128	128												
230	129	142	233	114	144	233	116	127				255	128	128												
224	129	137	226	118	139	226	120	127				187	128	128												
218	128	133	219	123	133	219	124	128				191	128	128												
212	128	128	212	128	128	212	128	128				196	128	128												
207	128	124	206	133	123	206	133	129				200	128	128												
202	128	120	200	139	118	200	137	129				205	128	128												
197	128	116	193	144	113	194	142	130				209	128	128												
239	130	156	246	99	161	246	104	126				214	128	128												
234	130	151	239	104	155	239	108	127				218	128	128												
228	129	147	232	109	150	232	112	127				223	128	128												
222	129	142	225	114	144	225	116	127				228	128	128												
216	129	137	218	118	139	218	120	127				232	128	128												
210	128	133	211	123	133	211	124	128				237	128	128												
204	128	128	204	128	128	204	128	128				241	128	128												
199	128	124	197	133	123	197	133	129				246	128	128												
193	128	120	191	139	118	191	137	129				250	128	128												
237	130	161	244	94	166	244	100	126				255	128	128												
231	130	156	237	99	161	237	104	126																		
225	130	151	230	104	155	230	108	127																		
219	129	147	223	109	150	223	112	127																		
213	129	142	216	114	144	216	116	127																		
207	129	137	209	118	139	209	120	127																		
201	128	133	202	123	133	202	124	128																		
195	128	128	195	128	128	195	128	128																		
190	128	124	189	133	123	189	133	129																		
234	131	166	243	89	171	243	96	126																		
228	130	161	236	94	166	236	100	126																		
222	130	156	229	99	161	229	104	126																		
216	130	151	222	104	155	222	108	127																		
210	129	147	215	109	150	215	112	127																		
204	129	142	208	114	144	208	116	127																		
198	129	137	201	118	139	201	120	127																		
193	128	133	194	123	133	194	124	128																		
187	128	128	187	128	128	187	128	128																		

%XYZa_8bit,ICC O:166 145 127 Y:217 245 137 L:160 216 136 C:185 226 276 V:135 125 267 M:191 154 267 N:110 116 126 W:242 255 278

% olv'*_8bit, 9x9x9 grid

255	255	255	255	255	255	255	255	255	255	255	255	255	255	255	255	255	255	255	255	255	255	255	255	255	255	255
223	249	255	223	230	255	255	223	253	223	244	255	223	226	255	255	223	245	223	240	255	230	223	255	255	223	237
191	242	255	191	206	255	255	191	250	191	233	255	191	196	255	255	191	235	191	224	255	206	191	255	255	191	219
159	236	255	159	181	255	255	159	248	159	222	255	159	167	255	255	159	225	159	209	255	181	159	255	255	159	202
128	230	255	128	156	255	255	128	245	128	212	255	128	137	255	255	128	215	128	193	255	156	128	255	255	128	184
96	224	255	96	132	255	255	96	243	96	201	255	96	108	255	255	96	205	96	178	255	132	96	255	255	96	166
64	217	255	64	107	255	255	64	241	64	190	255	64	78	255	255	64	194	64	162	255	107	64	255	255	64	148
32	211	255	32	82	255	255	32	238	32	179	255	32	49	255	255	32	184	32	147	255	83	32	255	255	32	131
0	205	255	0	58	255	255	0	236	0	168	255	0	19	255	255	0	174	0	131	255	58	0	255	255	0	113
255	224	223	255	250	223	223	255	235	255	230	223	252	255	223	223	255	243	255	237	223	235	255	223	223	255	250
223	223	223	223	223	223	223	223	223	223	223	223	223	223	223	223	223	223	223	223	223	223	223	223	223	223	223
191	217	223	191	198	223	223	191	221	191	212	223	191	194	223	223	191	213	191	208	223	198	191	223	223	191	205
159	211	223	159	174	223	223	159	218	159	201	223	159	164	223	223	159	203	159	192	223	174	159	223	223	159	188
128	204	223	128	149	223	223	128	216	128	191	223	128	135	223	223	128	193	128	177	223	149	128	223	223	128	170
96	198	223	96	124	223	223	96	214	96	180	223	96	105	223	223	96	183	96	161	223	125	96	223	223	96	152
64	192	223	64	100	223	223	64	211	64	169	223	64	76	223	223	64	173	64	146	223	100	64	223	223	64	134
32	186	223	32	75	223	223	32	209	32	158	223	32	46	223	223	32	163	32	130	223	75	32	223	223	32	116
0	179	223	0	50	223	223	0	206	0	147	223	0	17	223	223	0	153	0	115	223	51	0	223	223	0	99
255	193	191	255	244	191	191	255	215	255	206	191	249	255	191	191	255	230	255	219	191	216	255	191	191	255	245
223	192	191	223	218	191	191	223	203	223	199	191	220	223	191	191	223	211	223	205	191	203	223	191	191	223	218
191	191	191	191	191	191	191	191	191	191	191	191	191	191	191	191	191	191	191	191	191	191	191	191	191	191	191
159	185	191	159	167	191	191	159	189	159	180	191	159	162	191	191	159	181	159	176	191	167	159	191	191	159	173
128	179	191	128	142	191	191	128	186	128	170	191	128	132	191	191	128	171	128	160	191	142	128	191	191	128	156
96	172	191	96	117	191	191	96	184	96	159	191	96	103	191	191	96	161	96	145	191	117	96	191	191	96	138
64	166	191	64	93	191	191	64	182	64	148	191	64	73	191	191	64	151	64	129	191	93	64	191	191	64	120
32	160	191	32	68	191	191	32	179	32	137	191	32	44	191	191	32	141	32	114	191	68	32	191	191	32	102
0	154	191	0	43	191	191	0	177	0	126	191	0	14	191	191	0	131	0	98	191	43	0	191	191	0	85
255	162	159	255	239	159	159	255	196	255	181	159	246	255	159	159	255	218	255	200	159	196	255	159	159	255	241
223	161	159	223	212	159	159	223	184	223	174	159	217	223	159	159	223	199	223	187	159	184	223	159	159	223	214
191	160	159	191	186	159	159	191	171	191	167	159	188	191	159	159	191	179	191	173	159	172	191	159	159	191	186
159	159	159	159	159	159	159	159	159	159	159	159	159	159	159	159	159	159	159	159	159	159	159	159	159	159	159
128	153	159	128	135	159	159	128	157	128	149	159	128	130	159	159	128	149	128	144	159	135	128	159	159	128	142
96	147	159	96	110	159	159	96	155	96	138	159	96	100	159	159	96	139	96	128	159	110	96	159	159	96	124
64	141	159	64	85	159	159	64	152	64	127	159	64	71	159	159	64	129	64	113	159	85	64	159	159	64	106
32	134	159	32	61	159	159	32	150	32	116	159	32	42	159	159	32	119	32	97	159	61	32	159	159	32	88
0	128	159	0	36	159	159	0	147	0	105	159	0	12	159	159	0	109	0	82	159	36	0	159	159	0	71
255	131	128	255	233	128	128	255	176	255	157	128	243	255	128	128	255	206	255	182	128	176	255	128	128	255	236
223	130	128	223	207	128	128	223	164	223	149	128	214	223	128	128	223	186	223	168	128	164	223	128	128	223	209
191	129	128	191	180	128	128	191	152	191	142	128	185	191	128	128	191	167	191	155	128	152	191	128	128	191	182
159	128	128	159	154	128	128	159	140	159	135	128	156	159	128	128	159	147	159	141	128	140	159	128	128	159	155
128	128	128	128	128	128	128	128	128	128	128	128	128	128	128	128	128	128	128	128	128	128	128	128	128	128	128
96	121	128	96	103	128	128	96	125	96	117	128	96	98	128	128	96	117	96	112	128	103	96	128	128	96	110
64	115	128	64	78	128	128	64	123	64	106	128	64	69	128	128	64	107	64	97	128	78	64	128	128	64	92
32	109	128	32	53	128	128	32	120	32	95	128	32	39	128	128	32	97	32	81	128	54	32	128	128	32	74
0	102	128	0	29	128	128	0	118	0	84	128	0	10	128	128	0	87	0	66	128	29	0	128	128	0	56
255	100	96	255	228	96	96	255	156	255	132	96	240	255	96	96	255	194	255	164	96	157	255	96	96	255	231
223	99	96	223	201	96	96	223	144	223	125	96	211	223	96	96	223	174	223	150	96	144	223	96	96	223	204
191	98	96	191	175	96	96	191	132	191	117	96	182	191	96	96	191	154	191	137	96	132	191	96	96	191	177
159	97	96	159	148	96	96	159	120	159	110	96	153	159	96	96	159	135	159	123	96	120	159	96	96	159	150
128	97	96	128	122	96	96	128	108	128	103	96	124	128	96	96	128	115	128	109	96	108	128	96	96	128	123
96	96	96	96	96	96	96	96	96	96	96	96	96	96	96	96	96	96	96	96	96	96	96	96	96	96	96
64	89	96	64	71	96	96	64	93	64	85	96	64	66	96	96	64	86	64	80	96	71	64	96	96	64	78
32	83	96	32	46	96	96	32	91	32	74	96	32	37	96	96	32	75	32	65	96	46	32	96	96	32	60
0	77	96	0	22	96	96	0	88	0	63	96	0	7	96	96	0	65	0	49	96	22	0	96	96	0	42
255	69	64	255	222	64	64	255	136	255	107	64	237	255	64	64	255	181	255	146	64	137	255	64	64	255	226
223	68	64	223	196	64	64	223	124	223	100	64	208	223	64	64	223	162	223	132	64	125	223	64	64	223	199
191	67	64	191	169	64	64	191	112	191	93	64	179	191	64	64	191	142	191	118	64	112	191	64	64	191	172
159	66	64	159	143	64	64	159	100	159	86	64	150	159	64	64	159	123	159	105	64	100	159	64	64	159	145
128	66	64	128	117	64	64	128	88	128	78	64	121	128	64	64	128	103	128	91	64	88	128	64	64	128	118
96	65	64	96	90	64	64	96	76	96	71	64	93	96	64	64	96	83	96	77	64	76	96	64	64	96	91
64	64	64	64	64	64	64	64	64	64	64	64	64	64	64	64	64	64	64	64	64	64	64	64	64	64	64
32	57	64	32	39	64	64	32	61	32	53	64	32	34	64	64	32	54	32	48	64	39	32	64	64	32	46
0	51	64	0	14	64	64	0	59	0	42	64	0	5	64	64	0	44	0	33	64	14	0	64	64	0	28
255	38	32	255	217	32	32	255	117	255	83	32	234	255	32	32	255	169	255	128	32	117	255	32	32	255	222
223	37	32	223	190	32	32	223	105	223	76	32	205	223	32	32	223	149	223	114	32	105	223	32	32	223	194
191	36	32	191	164	32	32	191	92	191	68	32	176	191	32	32	191	130	191	100	32	93	191	32	32	191	167
159	35	32	159	138	32	32	159	80	159	61	32	147	159	32	32	159	110	159	87	32	81	159	32	32	159	140
128	35	32	128	111	32	32	128	68	128	54	32	118	128	32	32	128	91	128	73	32	68	128	32	32	128	113
96	34	32	96	85	32	32	96	56	96	46	32	90	96	32	32	96	71	96	59	32	56	96	32	32	96	86
64	33	32	64	58	32	32	64	44	64	39	32	61	64	32	32	64	51	64	46	32	44	64	32	32	64	59
32	32	32	32	32	32	32	32	32	32	32	32	32	32	32	32	32	32	32	32	32	32	32	32	32	32	32
0	26	32	0	7	32	32	0	29	0	21	32	0	2	32	32	0	22	0	16	32	7	0	32	32	0	14
255	7	0	255	211	0	0	255	97	255	58	0	231	255	0	0	255	157	255	109	0	97	255	0	0	255	217
223	6	0	223	185	0	0	223	85	223	51	0	202	223	0	0	223	137	223	96	0	85	223	0	0	223	190
191	5	0	191	159	0	0	191	73	191	44	0	173	191	0	0	191	118	191	82	0	73	191	0	0	191	163
159	4	0	159	132	0	0	159	61	159	36	0	144	159	0	0	159	98	159	68	0	61	159	0	0	159	135
128	4	0	128	106	0	0	128	48	128	29	0	115	128	0	0	128	78	128	55	0	49	128	0	0	128	108
96	3	0	96	79	0	0	96	36	96	22	0	86	96	0	0	96	59	96	41	0	37	96	0	0	96	81
64	2	0	64	53	0	0	64	24	64	15	0	58	64	0	0	64	39	64	27	0	24	64	0	0	64	54
32	1	0	32	26	0	0	32	12	32	7	0	29	32	0	0	32	20	32	14	0	12	32	0	0	32	27
0	0	0	0	0	0	0	0	0	0	0	0	0	0	0	0	0	0	0	0	0	0	0	0	0	0	0

```
% olv'*_8bit, 9x9x9 grid
255 255 255
223 235 255
191 215 255
159 195 255
128 175 255
96  155 255
64  135 255
32  114 255
0   94  255
255 243 223
223 223 223
191 203 223
159 183 223
128 163 223
96  143 223
64  123 223
32  103 223
0   83  223
255 231 191
223 211 191
191 191 191
159 171 191
128 151 191
96  131 191
64  111 191
32  91  191
0   71  191
255 220 159
223 199 159
191 179 159
159 159 159
128 139 159
96  119 159
64  99  159
32  79  159
0   59  159
255 208 128
223 188 128
191 168 128
159 148 128
128 128 128
96  107 128
64  87  128
32  67  128
0   47  128
255 196 96
223 176 96
191 156 96
159 136 96
128 116 96
96  96  96
64  76  96
32  55  96
0   35  96
255 184 64
223 164 64
191 144 64
159 124 64
128 104 64
96  84  64
64  64  64
32  44  64
0   24  64
255 172 32
223 152 32
191 132 32
159 112 32
128 92  32
96  72  32
64  52  32
32  32  32
0   12  32
255 160 0
223 140 0
191 120 0
159 100 0
128 80  0
96  60  0
64  40  0
32  20  0
0   0   0

255 255 255
245 223 255
235 191 255
225 159 255
215 128 255
205 96  255
195 64  255
185 32  255
175 0   255
223 255 226
223 223 223
213 191 223
203 159 223
193 128 223
183 96  223
173 64  223
163 32  223
153 0   223
191 255 196
191 223 194
191 191 191
181 159 191
171 128 191
161 96  191
151 64  191
141 32  191
131 0   191
159 255 167
159 223 164
159 191 162
159 159 159
149 128 159
139 96  159
129 64  159
119 32  159
109 0   159
128 255 138
128 223 135
128 191 133
128 159 130
128 128 128
117 96  128
107 64  128
97  32  128
87  0   128
96  255 108
96  223 106
96  191 103
96  159 101
96  128 98
96  96  96
86  64  96
76  32  96
65  0   96
64  255 79
64  223 77
64  191 74
64  159 71
64  128 69
64  96  66
64  64  64
54  32  64
44  0   64
32  255 50
32  223 47
32  191 45
32  159 42
32  128 40
32  96  37
32  64  34
32  32  32
22  0   32
0   255 20
0   223 18
0   191 15
0   159 13
0   128 10
0   96  8
0   64  5
0   32  3
0   0   0

255 255 255
255 223 230
255 191 204
255 159 179
255 128 153
255 96  128
255 64  102
255 32  77
255 0   51
223 253 255
223 223 223
223 191 198
223 159 172
223 128 147
223 96  121
223 64  96
223 32  70
223 0   45
191 252 255
191 221 223
191 191 191
191 159 166
191 128 140
191 96  115
191 64  89
191 32  64
191 0   38
159 250 255
159 220 223
159 190 191
159 159 159
159 128 134
159 96  108
159 64  83
159 32  58
159 0   32
128 248 255
128 218 223
128 188 191
128 158 159
128 128 128
128 96  102
128 64  77
128 32  51
128 0   26
96  247 255
96  216 223
96  186 191
96  156 159
96  126 128
96  96  96
96  64  70
96  32  45
96  0   19
64  245 255
64  215 223
64  185 191
64  154 159
64  124 128
64  94  96
64  64  64
64  32  38
64  0   13
32  243 255
32  213 223
32  183 191
32  153 159
32  123 128
32  92  96
32  62  64
32  32  32
32  0   6
0   242 255
0   211 223
0   181 191
0   151 159
0   121 128
0   91  96
0   60  64
0   30  32
0   0   0

0   0   0
32  32  32
64  64  64
96  96  96
128 128 128
159 159 159
191 191 191
223 223 223
255 255 255
0   0   0
32  32  32
64  64  64
96  96  96
128 128 128
159 159 159
191 191 191
223 223 223
255 255 255
0   0   0
32  32  32
64  64  64
96  96  96
128 128 128
159 159 159
191 191 191
223 223 223
255 255 255
0   0   0
32  32  32
64  64  64
96  96  96
128 128 128
159 159 159
191 191 191
223 223 223
255 255 255

0   0   0
17  17  17
34  34  34
51  51  51
68  68  68
85  85  85
102 102 102
119 119 119
136 136 136
153 153 153
170 170 170
187 187 187
204 204 204
221 221 221
238 238 238
255 255 255
0   0   0
17  17  17
34  34  34
51  51  51
68  68  68
85  85  85
102 102 102
119 119 119
136 136 136
153 153 153
170 170 170
187 187 187
204 204 204
221 221 221
238 238 238
255 255 255
0   0   0
17  17  17
34  34  34
51  51  51
68  68  68
85  85  85
102 102 102
119 119 119
136 136 136
153 153 153
170 170 170
187 187 187
204 204 204
221 221 221
238 238 238
255 255 255
0   0   0
17  17  17
34  34  34
51  51  51
68  68  68
85  85  85
102 102 102
119 119 119
136 136 136
153 153 153
170 170 170
187 187 187
204 204 204
221 221 221
238 238 238
255 255 255

0   0   0
255 255 255
255 7   0
0   205 255
255 211 0
0   58  255
0   255 97
255 0   236
```

% cmyn'*_8bit, 9x9x9 grid

0	0	0	0
32	6	0	0
64	13	0	0
96	19	0	0
128	25	0	0
159	31	0	0
191	38	0	0
223	44	0	0
255	50	0	0
0	31	32	0
32	32	32	0
64	38	32	0
96	44	32	0
128	51	32	0
159	57	32	0
191	63	32	0
223	69	32	0
255	76	32	0
0	62	64	0
32	63	64	0
64	64	64	0
96	70	64	0
128	76	64	0
159	83	64	0
191	89	64	0
223	95	64	0
255	101	64	0
0	93	96	0
32	94	96	0
64	95	96	0
96	96	96	0
128	102	96	0
159	108	96	0
191	114	96	0
223	121	96	0
255	127	96	0
0	124	128	0
32	125	128	0
64	126	128	0
96	127	128	0
128	128	128	0
159	134	128	0
191	140	128	0
223	146	128	0
255	153	128	0
0	155	159	0
32	156	159	0
64	157	159	0
96	158	159	0
128	158	159	0
159	159	159	0
191	166	159	0
223	172	159	0
255	178	159	0
0	186	191	0
32	187	191	0
64	188	191	0
96	189	191	0
128	189	191	0
159	190	191	0
191	191	191	0
223	198	191	0
255	204	191	0
0	217	223	0
32	218	223	0
64	219	223	0
96	220	223	0
128	220	223	0
159	221	223	0
191	222	223	0
223	223	223	0
255	229	223	0
0	248	255	0
32	249	255	0
64	250	255	0
96	251	255	0
128	251	255	0
159	252	255	0
191	253	255	0
223	254	255	0
255	255	255	0

0	0	0	0
32	25	0	0
64	49	0	0
96	74	0	0
128	99	0	0
159	123	0	0
191	148	0	0
223	173	0	0
255	197	0	0
0	5	32	0
32	32	32	0
64	57	32	0
96	81	32	0
128	106	32	0
159	131	32	0
191	155	32	0
223	180	32	0
255	205	32	0
0	11	64	0
32	37	64	0
64	64	64	0
96	88	64	0
128	113	64	0
159	138	64	0
191	162	64	0
223	187	64	0
255	212	64	0
0	16	96	0
32	43	96	0
64	69	96	0
96	96	96	0
128	120	96	0
159	145	96	0
191	170	96	0
223	194	96	0
255	219	96	0
0	22	128	0
32	48	128	0
64	75	128	0
96	101	128	0
128	128	128	0
159	152	128	0
191	177	128	0
223	202	128	0
255	226	128	0
0	27	159	0
32	54	159	0
64	80	159	0
96	107	159	0
128	133	159	0
159	159	159	0
191	184	159	0
223	209	159	0
255	233	159	0
0	33	191	0
32	59	191	0
64	86	191	0
96	112	191	0
128	138	191	0
159	165	191	0
191	191	191	0
223	216	191	0
255	241	191	0
0	38	223	0
32	65	223	0
64	91	223	0
96	117	223	0
128	144	223	0
159	170	223	0
191	197	223	0
223	223	223	0
255	248	223	0
0	44	255	0
32	70	255	0
64	96	255	0
96	123	255	0
128	149	255	0
159	176	255	0
191	202	255	0
223	229	255	0
255	255	255	0

0	0	0	0
0	32	2	0
0	64	5	0
0	96	7	0
0	128	10	0
0	159	12	0
0	191	14	0
0	223	17	0
0	255	19	0
32	0	20	0
32	32	32	0
32	64	34	0
32	96	37	0
32	128	39	0
32	159	41	0
32	191	44	0
32	223	46	0
32	255	49	0
64	0	40	0
64	32	52	0
64	64	64	0
64	96	66	0
64	128	69	0
64	159	71	0
64	191	73	0
64	223	76	0
64	255	78	0
96	0	59	0
96	32	71	0
96	64	84	0
96	96	96	0
96	128	98	0
96	159	100	0
96	191	103	0
96	223	105	0
96	255	108	0
128	0	79	0
128	32	91	0
128	64	103	0
128	96	115	0
128	128	128	0
128	159	130	0
128	191	132	0
128	223	135	0
128	255	137	0
159	0	99	0
159	32	111	0
159	64	123	0
159	96	135	0
159	128	147	0
159	159	159	0
159	191	162	0
159	223	164	0
159	255	167	0
191	0	119	0
191	32	131	0
191	64	143	0
191	96	155	0
191	128	167	0
191	159	179	0
191	191	191	0
191	223	194	0
191	255	196	0
223	0	138	0
223	32	150	0
223	64	163	0
223	96	175	0
223	128	187	0
223	159	199	0
223	191	211	0
223	223	223	0
223	255	226	0
255	0	158	0
255	32	170	0
255	64	182	0
255	96	194	0
255	128	207	0
255	159	219	0
255	191	231	0
255	223	243	0
255	255	255	0

0	0	0	0
32	11	0	0
64	22	0	0
96	33	0	0
128	43	0	0
159	54	0	0
191	65	0	0
223	76	0	0
255	87	0	0
0	25	32	0
32	32	32	0
64	43	32	0
96	54	32	0
128	64	32	0
159	75	32	0
191	86	32	0
223	97	32	0
255	108	32	0
0	49	64	0
32	56	64	0
64	64	64	0
96	75	64	0
128	85	64	0
159	96	64	0
191	107	64	0
223	118	64	0
255	129	64	0
0	74	96	0
32	81	96	0
64	88	96	0
96	96	96	0
128	106	96	0
159	117	96	0
191	128	96	0
223	139	96	0
255	150	96	0
0	98	128	0
32	106	128	0
64	113	128	0
96	120	128	0
128	128	128	0
159	138	128	0
191	149	128	0
223	160	128	0
255	171	128	0
0	123	159	0
32	130	159	0
64	138	159	0
96	145	159	0
128	152	159	0
159	159	159	0
191	170	159	0
223	181	159	0
255	192	159	0
0	148	191	0
32	155	191	0
64	162	191	0
96	169	191	0
128	177	191	0
159	184	191	0
191	191	191	0
223	202	191	0
255	213	191	0
0	172	223	0
32	179	223	0
64	187	223	0
96	194	223	0
128	201	223	0
159	209	223	0
191	216	223	0
223	223	223	0
255	234	223	0
0	197	255	0
32	204	255	0
64	211	255	0
96	219	255	0
128	226	255	0
159	233	255	0
191	240	255	0
223	248	255	0
255	255	255	0

0	0	0	0
32	29	0	0
64	59	0	0
96	88	0	0
128	118	0	0
159	147	0	0
191	177	0	0
223	206	0	0
255	236	0	0
3	0	32	0
32	32	32	0
64	61	32	0
96	91	32	0
128	120	32	0
159	150	32	0
191	179	32	0
223	209	32	0
255	238	32	0
6	0	64	0
35	32	64	0
64	64	64	0
96	93	64	0
128	123	64	0
159	152	64	0
191	182	64	0
223	211	64	0
255	241	64	0
9	0	96	0
38	32	96	0
67	64	96	0
96	96	96	0
128	125	96	0
159	155	96	0
191	184	96	0
223	213	96	0
255	243	96	0
12	0	128	0
41	32	128	0
70	64	128	0
99	96	128	0
128	128	128	0
159	157	128	0
191	186	128	0
223	216	128	0
255	245	128	0
15	0	159	0
44	32	159	0
73	64	159	0
102	96	159	0
131	128	159	0
159	159	159	0
191	189	159	0
223	218	159	0
255	248	159	0
18	0	191	0
47	32	191	0
76	64	191	0
105	96	191	0
134	128	191	0
162	159	191	0
191	191	191	0
223	221	191	0
255	250	191	0
21	0	223	0
50	32	223	0
79	64	223	0
108	96	223	0
137	128	223	0
165	159	223	0
194	191	223	0
223	223	223	0
255	253	223	0
24	0	255	0
53	32	255	0
82	64	255	0
111	96	255	0
140	128	255	0
169	159	255	0
197	191	255	0
226	223	255	0
255	255	255	0

0	0	0	0
0	32	10	0
0	64	20	0
0	96	30	0
0	128	40	0
0	159	50	0
0	191	61	0
0	223	71	0
0	255	81	0
32	0	12	0
32	32	32	0
32	64	42	0
32	96	52	0
32	128	62	0
32	159	72	0
32	191	82	0
32	223	92	0
32	255	102	0
64	0	25	0
64	32	44	0
64	64	64	0
64	96	74	0
64	128	84	0
64	159	94	0
64	191	104	0
64	223	114	0
64	255	124	0
96	0	37	0
96	32	56	0
96	64	76	0
96	96	96	0
96	128	106	0
96	159	116	0
96	191	126	0
96	223	136	0
96	255	146	0
128	0	49	0
128	32	69	0
128	64	88	0
128	96	108	0
128	128	128	0
128	159	138	0
128	191	148	0
128	223	158	0
128	255	168	0
159	0	61	0
159	32	81	0
159	64	101	0
159	96	120	0
159	128	140	0
159	159	159	0
159	191	169	0
159	223	180	0
159	255	190	0
191	0	74	0
191	32	93	0
191	64	113	0
191	96	132	0
191	128	152	0
191	159	172	0
191	191	191	0
191	223	201	0
191	255	211	0
223	0	86	0
223	32	106	0
223	64	125	0
223	96	145	0
223	128	164	0
223	159	184	0
223	191	204	0
223	223	223	0
223	255	233	0
255	0	98	0
255	32	118	0
255	64	137	0
255	96	157	0
255	128	177	0
255	159	196	0
255	191	216	0
255	223	235	0
255	255	255	0

0	0	0	0
32	15	0	0
64	31	0	0
96	46	0	0
128	62	0	0
159	77	0	0
191	93	0	0
223	108	0	0
255	124	0	0
0	18	32	0
32	32	32	0
64	47	32	0
96	63	32	0
128	78	32	0
159	94	32	0
191	109	32	0
223	125	32	0
255	140	32	0
0	36	64	0
32	50	64	0
64	64	64	0
96	79	64	0
128	95	64	0
159	110	64	0
191	126	64	0
223	141	64	0
255	157	64	0
0	55	96	0
32	68	96	0
64	82	96	0
96	96	96	0
128	111	96	0
159	127	96	0
191	142	96	0
223	158	96	0
255	173	96	0
0	73	128	0
32	87	128	0
64	100	128	0
96	114	128	0
128	128	128	0
159	143	128	0
191	158	128	0
223	174	128	0
255	189	128	0
0	91	159	0
32	105	159	0
64	118	159	0
96	132	159	0
128	146	159	0
159	159	159	0
191	175	159	0
223	190	159	0
255	206	159	0
0	109	191	0
32	123	191	0
64	137	191	0
96	150	191	0
128	164	191	0
159	178	191	0
191	191	191	0
223	207	191	0
255	222	191	0
0	127	223	0
32	141	223	0
64	155	223	0
96	168	223	0
128	182	223	0
159	196	223	0
191	209	223	0
223	223	223	0
255	239	223	0
0	146	255	0
32	159	255	0
64	173	255	0
96	187	255	0
128	200	255	0
159	214	255	0
191	228	255	0
223	241	255	0
255	255	255	0

0	0	0	0
25	32	0	0
49	64	0	0
74	96	0	0
99	128	0	0
123	159	0	0
148	191	0	0
172	223	0	0
197	255	0	0
20	0	32	0
32	32	32	0
57	64	32	0
81	96	32	0
106	128	32	0
130	159	32	0
155	191	32	0
180	223	32	0
204	255	32	0
39	0	64	0
52	32	64	0
64	64	64	0
88	96	64	0
113	128	64	0
138	159	64	0
162	191	64	0
187	223	64	0
212	255	64	0
59	0	96	0
71	32	96	0
83	64	96	0
96	96	96	0
120	128	96	0
145	159	96	0
170	191	96	0
194	223	96	0
219	255	96	0
79	0	128	0
91	32	128	0
103	64	128	0
115	96	128	0
128	128	128	0
152	159	128	0
177	191	128	0
201	223	128	0
226	255	128	0
98	0	159	0
111	32	159	0
123	64	159	0
135	96	159	0
147	128	159	0
159	159	159	0
184	191	159	0
209	223	159	0
233	255	159	0
118	0	191	0
130	32	191	0
143	64	191	0
155	96	191	0
167	128	191	0
179	159	191	0
191	191	191	0
216	223	191	0
241	255	191	0
138	0	223	0
150	32	223	0
162	64	223	0
174	96	223	0
187	128	223	0
199	159	223	0
211	191	223	0
223	223	223	0
248	255	223	0
158	0	255	0
170	32	255	0
182	64	255	0
194	96	255	0
206	128	255	0
218	159	255	0
231	191	255	0
243	223	255	0
255	255	255	0

0	0	0	0
0	32	18	0
0	64	36	0
0	96	53	0
0	128	71	0
0	159	89	0
0	191	107	0
0	223	124	0
0	255	142	0
32	0	5	0
32	32	32	0
32	64	50	0
32	96	67	0
32	128	85	0
32	159	103	0
32	191	121	0
32	223	139	0
32	255	156	0
64	0	10	0
64	32	37	0
64	64	64	0
64	96	82	0
64	128	99	0
64	159	117	0
64	191	135	0
64	223	153	0
64	255	170	0
96	0	14	0
96	32	41	0
96	64	69	0
96	96	96	0
96	128	113	0
96	159	131	0
96	191	149	0
96	223	167	0
96	255	184	0
128	0	19	0
128	32	46	0
128	64	73	0
128	96	100	0
128	128	128	0
128	159	145	0
128	191	163	0
128	223	181	0
128	255	199	0
159	0	24	0
159	32	51	0
159	64	78	0
159	96	105	0
159	128	132	0
159	159	159	0
159	191	177	0
159	223	195	0
159	255	213	0
191	0	29	0
191	32	56	0
191	64	83	0
191	96	110	0
191	128	137	0
191	159	164	0
191	191	191	0
191	223	209	0
191	255	227	0
223	0	33	0
223	32	61	0
223	64	88	0
223	96	115	0
223	128	142	0
223	159	169	0
223	191	196	0
223	223	223	0
223	255	241	0
255	0	38	0
255	32	65	0
255	64	92	0
255	96	120	0
255	128	147	0
255	159	174	0
255	191	201	0
255	223	228	0
255	255	255	0

% cmyn'*_8bit, 9x9x9 grid

0	0	0	0
32	20	0	0
64	40	0	0
96	60	0	0
128	80	0	0
159	100	0	0
191	120	0	0
223	141	0	0
255	161	0	0
0	12	32	0
32	32	32	0
64	52	32	0
96	72	32	0
128	92	32	0
159	112	32	0
191	132	32	0
223	152	32	0
255	172	32	0
0	24	64	0
32	44	64	0
64	64	64	0
96	84	64	0
128	104	64	0
159	124	64	0
191	144	64	0
223	164	64	0
255	184	64	0
0	35	96	0
32	56	96	0
64	76	96	0
96	96	96	0
128	116	96	0
159	136	96	0
191	156	96	0
223	176	96	0
255	196	96	0
0	47	128	0
32	67	128	0
64	87	128	0
96	107	128	0
128	128	128	0
159	148	128	0
191	168	128	0
223	188	128	0
255	208	128	0
0	59	159	0
32	79	159	0
64	99	159	0
96	119	159	0
128	139	159	0
159	159	159	0
191	179	159	0
223	200	159	0
255	220	159	0
0	71	191	0
32	91	191	0
64	111	191	0
96	131	191	0
128	151	191	0
159	171	191	0
191	191	191	0
223	211	191	0
255	231	191	0
0	83	223	0
32	103	223	0
64	123	223	0
96	143	223	0
128	163	223	0
159	183	223	0
191	203	223	0
223	223	223	0
255	243	223	0
0	95	255	0
32	115	255	0
64	135	255	0
96	155	255	0
128	175	255	0
159	195	255	0
191	215	255	0
223	235	255	0
255	255	255	0

0	0	0	0
10	32	0	0
20	64	0	0
30	96	0	0
40	128	0	0
50	159	0	0
60	191	0	0
70	223	0	0
80	255	0	0
32	0	29	0
32	32	32	0
42	64	32	0
52	96	32	0
62	128	32	0
72	159	32	0
82	191	32	0
92	223	32	0
102	255	32	0
64	0	59	0
64	32	61	0
64	64	64	0
74	96	64	0
84	128	64	0
94	159	64	0
104	191	64	0
114	223	64	0
124	255	64	0
96	0	88	0
96	32	91	0
96	64	93	0
96	96	96	0
106	128	96	0
116	159	96	0
126	191	96	0
136	223	96	0
146	255	96	0
128	0	117	0
128	32	120	0
128	64	122	0
128	96	125	0
128	128	128	0
138	159	128	0
148	191	128	0
158	223	128	0
168	255	128	0
159	0	147	0
159	32	149	0
159	64	152	0
159	96	154	0
159	128	157	0
159	159	159	0
169	191	159	0
179	223	159	0
190	255	159	0
191	0	176	0
191	32	178	0
191	64	181	0
191	96	184	0
191	128	186	0
191	159	189	0
191	191	191	0
201	223	191	0
211	255	191	0
223	0	205	0
223	32	208	0
223	64	210	0
223	96	213	0
223	128	215	0
223	159	218	0
223	191	221	0
223	223	223	0
233	255	223	0
255	0	235	0
255	32	237	0
255	64	240	0
255	96	242	0
255	128	245	0
255	159	247	0
255	191	250	0
255	223	252	0
255	255	255	0

0	0	0	0
0	32	25	0
0	64	51	0
0	96	76	0
0	128	102	0
0	159	127	0
0	191	153	0
0	223	178	0
0	255	204	0
32	2	0	0
32	32	32	0
32	64	57	0
32	96	83	0
32	128	108	0
32	159	134	0
32	191	159	0
32	223	185	0
32	255	210	0
64	3	0	0
64	34	32	0
64	64	64	0
64	96	89	0
64	128	115	0
64	159	140	0
64	191	166	0
64	223	191	0
64	255	217	0
96	5	0	0
96	35	32	0
96	65	64	0
96	96	96	0
96	128	121	0
96	159	147	0
96	191	172	0
96	223	197	0
96	255	223	0
128	7	0	0
128	37	32	0
128	67	64	0
128	97	96	0
128	128	128	0
128	159	153	0
128	191	178	0
128	223	204	0
128	255	229	0
159	8	0	0
159	39	32	0
159	69	64	0
159	99	96	0
159	129	128	0
159	159	159	0
159	191	185	0
159	223	210	0
159	255	236	0
191	10	0	0
191	40	32	0
191	70	64	0
191	101	96	0
191	131	128	0
191	161	159	0
191	191	191	0
191	223	217	0
191	255	242	0
223	12	0	0
223	42	32	0
223	72	64	0
223	102	96	0
223	132	128	0
223	163	159	0
223	193	191	0
223	223	223	0
223	255	249	0
255	13	0	0
255	44	32	0
255	74	64	0
255	104	96	0
255	134	128	0
255	164	159	0
255	195	191	0
255	225	223	0
255	255	255	0

255	255	255	0
223	223	223	0
191	191	191	0
159	159	159	0
128	128	128	0
96	96	96	0
64	64	64	0
32	32	32	0
0	0	0	0
255	255	255	0
223	223	223	0
191	191	191	0
159	159	159	0
128	128	128	0
96	96	96	0
64	64	64	0
32	32	32	0
0	0	0	0
255	255	255	0
223	223	223	0
191	191	191	0
159	159	159	0
128	128	128	0
96	96	96	0
64	64	64	0
32	32	32	0
0	0	0	0

255	255	255	0
238	238	238	0
221	221	221	0
204	204	204	0
187	187	187	0
170	170	170	0
153	153	153	0
136	136	136	0
119	119	119	0
102	102	102	0
85	85	85	0
68	68	68	0
51	51	51	0
34	34	34	0
17	17	17	0
0	0	0	0
255	255	255	0
238	238	238	0
221	221	221	0
204	204	204	0
187	187	187	0
170	170	170	0
153	153	153	0
136	136	136	0
119	119	119	0
102	102	102	0
85	85	85	0
68	68	68	0
51	51	51	0
34	34	34	0
17	17	17	0
0	0	0	0
255	255	255	0
238	238	238	0
221	221	221	0
204	204	204	0
187	187	187	0
170	170	170	0
153	153	153	0
136	136	136	0
119	119	119	0
102	102	102	0
85	85	85	0
68	68	68	0
51	51	51	0
34	34	34	0
17	17	17	0
0	0	0	0

255	255	255	0
0	0	0	0
0	248	255	0
255	50	0	0
0	44	255	0
255	197	0	0
255	0	158	0
0	255	19	0